

# KATALOG ZÁKLADNÍHO VÝBĚRU

dne 16.06.2016

OPB Osík

začátek cca 09,00 hod.

Č.k.	Číslo býčka	OTEČ st.reg.	DATUM NAROZENÍ	PLEM.	PŘÍRUSTEK (g)				CH O V A T E L	
					test	RPH	živ.	RPH		
1	721228	053 CZ	ZTI 699	02.04.15	T100	1983	100	1400	108	Cach Josef ml., Čachnov
2	721271	053 CZ	ZTI 926	02.04.15	T100	2050	104	1337	105	Cach Josef ml., Čachnov
3	744626	053 CZ	ZTI 262	06.04.15	T100	1841	96	1446	100	Lux Jiří, Vlkov
4	596750	051 CZ	ZIT 050	12.04.15	T100	2033	111	1438	103	Agrokomplet 2000 spol.sro., J.Důl
5	703473	053 CZ	ZTI 481	19.04.15	T100	2116	104	1425	92	Cach Josef ml., Čachnov
6	703474	053 CZ	ZTI 699	19.04.15	T100	1825	94	1251	97	Cach Josef ml., Čachnov
7	741420	053 CZ	ZCH 556	20.04.15	T100	1883	96	1581	100	Liponova a.s., Lipoltice
8	741425	053 CZ	ZIT 350	25.04.15	T100	1683	98	1324	96	Liponova a.s., Lipoltice
9	741426	053 CZ	ZIT 350	25.04.15	T100	1850	102	1414	98	Liponova a.s., Lipoltice
10	749436	053 CZ	ZTI 262	26.04.15	T100	1783	102	1469	105	Lux Jiří, Vlkov
11	924255	061 CZ	ZIT 457	28.04.15	T100	2158	119	1505	117	Konvalinka Libor, J.Pavlovice
12	741435	053 CZ	ZIT 350	16.05.15	T100	1808	99	1606	101	Liponova a.s., Lipoltice
13	924257	061 CZ	ZIT 344	19.05.15	T100	1791	93	1334	93	Konvalinka Libor, J.Pavlovice
14	738921	053 CZ	ZTI 590	26.05.15	T100	1933	103	1670	105	Slavík Leoš, Mokryšov
15	727981	053 CZ	ZBA 881	03.05.15	Q100	1800	97	1378	96	Paďour Leopold, Lukavice
16	727982	053 CZ	ZBA 881	10.05.15	Q100	1675	94	1444	93	Paďour Leopold, Lukavice
17	939872	061 CZ	ZBA 906	11.05.15	Q100	1533	96	1335	96	Chroust Jan, ing., J.Pavlovice
18	899019	061 CZ	ZBA 646	13.05.15	Q100	1900	108	1485	107	Mrázek A., Slavkovice
19	899020	061 CZ	ZBA 582	15.05.15	Q100	1858	97	1425	93	Mrázek A., Slavkovice
20	939873	061 CZ	ZBA 908	22.05.15	Q100	1691	96	1323	94	Chroust Jan, ing., J.Pavlovice
21	939874	061 CZ	ZBA 749	16.06.15	Q100	1483	81	1276	79	Chroust Jan, ing., J.Pavlovice
22	899023	061 CZ	ZBA 646	21.06.15	Q100	1516	99	1410	104	Mrázek A., Slavkovice
23	783854	021 CZ	ZLM 331	01.04.15	Y100	1616	95	1344	88	Montážně obch.firma s.r.o., B.Mlým
24	893021	061 CZ	ZLM 282	17.04.15	Y100	1916	117	1557	120	Šindler Petr, Částkovice
25	893022	061 CZ	ZLM 282	17.04.15	Y100	1533	99	1290	95	Šindler Petr, Částkovice
26	573270	042 CZ	ZLM 271	23.04.15	Y100	1375	99	1299	101	Nováková Zdeňka, Veselé
27	845134	031 CZ	ZLI 560	15.06.15	Y100	1850	107	1411	101	VIMA Trade s.r.o.
28	943294	061 CZ	ZLM 282	17.06.15	Y100	1800	112	1464	111	Šindler Petr, Částkovice
29	901840	031 CZ	ZAI 061	04.04.15	G100	1875	113	1256	114	ZD Slavče
30	768073	031 CZ	ZAA 798	20.04.15	G100	1533	86	1388	86	Ottenschläger Gerhard, Benešov n/Č
31	625974	072 CZ	PAA 438	02.05.15	G100	2133	117	1576	112	Mamian spol.s r.o.Hrobice
32	625975	072 CZ	PAA 438	03.05.15	G100	1983	106	1538	105	Mamian spol.s r.o.Hrobice
33	699151	052 CZ	ZAA 796	19.05.15	G100	2225	118	1685	117	Hanzlík Miloš, Ing, Machov
34	768074	031 CZ	ZAA 798	04.06.15	G100	1766	94	1413	91	Ottenschläger Gerhard, Benešov n/Č
35	893526	061 CZ	ZSI 961	28.01.15	S100	1616	101	1426	103	Poláková Zdenka, Dolní Libochová
36	788977	021 CZ	ZSI 095	17.04.15	S100	1816	99	1509	100	ZD Krásná Hora n.Vlt., a.s.
37	917515	031 CZ	ZSI 638	28.04.15	S100	2075	110	1427	108	ZD Slavče
38	788985	021 CZ	ZMS 134	14.05.15	S100	1558	94	1454	95	ZD Krásná Hora n.Vlt., a.s.
39	574308	042 CZ	HRF 377	12.04.15	U100	1866	109	1311	114	Machač Jan Ing., Chřibská
40	574315	042 CZ	HRF 454	15.05.15	U100	1958	105	1463	104	Machač Jan Ing., Chřibská
41	768801	021 CZ	ZPA 003	05.02.15	PP100	1691	56	1421	109	Montážně obch.firma s.r.o., B.Mlým

Plemenné hodnoty uvedené v katalogu jsou spočítány k 31.3.2016



## Termíny základních výběrů a dražeb v roce 2016

### III.turnus - Býci narození 1.4.2015 - 30.6.2015 na OPB a OCH

Den	Datum	Začátek *	OPB , chovatel	Ks	Plemena	Dražba
Pondělí	13.6.2016	9,00	OPB Cunkov	30	LI,CH,BA,PP,SA,UU,PI	hodinu po skončení ZV
		12,00	Farma Kozák, s.r.o.	2	MS,SA	x
		15,00	Bartůněk Karel,Příleпов	1	HE	x
		16,00	Štěpánek Zdeněk,Příbyšice	1	MS	x
		17,30	Dvořák Karel,Starcova Lhota	2	LI	x
Úterý	14.6.2016	9,00	OPB Cunkov	34	MS,AA,HE	hodinu po skončení ZV
		15,00	Bouda Petr ing.,Voděrádky	3	CH	x
		16,30	MV AGRO s.r.o.Počápy	1	LI	x
Středa	15.6.2016	8,30	Měcholupská zemědělská a.s.	13	CH,HE,MS	x
		10,00	Nejdl Martin,Kvaslice	1	AA	x
		11,00	Šumavský angus spol.s r.o.Soběsuky	1	AA	x
		12,30	Žaloudek Roman,Ptenín	2	SS	x
Čtvrtek	16.6.2016	9,00	OPB Osík	39	CH,BA,LI,AA,MS,HE	hodinu po skončení ZV
		16,00	Mimra Pavel,Mgr.,Slatina	2	MS	x
		17,00	Novotný Martin,Doly	4	LI	x
Pátek	17.6.2016	9,00	OPB Benešov	42	CH,LI,MS,AA,PI,BA	hodinu po skončení ZV
Sobota	18.6.2016	9,00	Habr František ml.,SZ,Báňovice	4	MS	x
		11,00	Tájek Jaroslav,Zvíkov	5	CH	x
		13,00	Farka Martin,Todně	6	LI	
		14,00	Opekar Jan,Chodeč	4	AA	
		16,00	Lepša Vladimír,Pěčín	11	AA	
Neděle	19.6.2016	10,00	Placanda Jakub,Křenovice	1	MS	x
		11,00	Černěveský Háj s.r.o.	1	LI	x
		12,00	Valenta Petr,Budyně	2	MS	x
		14,00	Diviš Miroslav,Láz	4	LI,MS	x
Pondělí	20.6.2016	9,00	Hořák Jan,SHR,Janovice u R.	1	MS	x
		11,00	AGRO A.R.W.,s.r.o.Stará Červená Voda	1	MS	x
		12,00	ZD Agroholding Bernartice	5	PI	x
		14,30	Šeda J.,Helvíkovice	1	LI	x
		15,30	Farma Kaliště s.r.o.Č.Libchavy	5	LI	x
Úterý	21.6.2016	9,00	Družstvo Velký Újezd	4	CH	x
		11,30	Sumega Petr, Heřmanice u Oder	2	MS	x
		13,00	VFU Brno ŠZP Nový Jičín	2	LI	x
Středa	22.6.2016	9,00	ZD Brloh	4	AA	x
		11,00	Kofroň Jan,Ing.,Radhostice	1	AA	x
		11,30	Harvalík Radek, Kratušín	1	PI	x
		12,00	Hodina František,Ing.,Záblatí	1	MS	x
		12,30	PLŽ s.r.o.,Lažišť	2	LI	x
		15,00	PLEMCHOV Strašice, a.s.	5	LI,MS	x
Čtvrtek	23.6.2016	9,00	K+K Břilice GIGANT	1	CH	x
		10,30	Klusáček Stanislav, Suchdol nad Lužnicí	2	LI	x
		12,00	Richter Vojtěch, MVDr. Týn nad Vltavou	1	AA	x
Pátek	24.6.2016	9,00	Družstvo vlastníků Libeň - Vtelno	8	CH	x
		11,00	Šilhanová Marie,Nová Ves	2	MS	x
		12,30	Šťastný Antonín,SZ,Vědlice	12	BA	x
Sobota	25.6.2016	9,00	MU Brno - ŠZP Žabčice	2	BM,SS	x
		11,00	Agrochyt s.r.o.Mohelno	3	MS,CH	x
		15,00	Jaroš Z. a Jarošová Zd.,Rosička	2	PI	x
Neděle	26.6.2016	x	x	x	x	x

<i>Den</i>	<i>Datum</i>	<i>Začátek *</i>	<i>OPB , chovatel</i>	<i>Ks</i>	<i>Plemena</i>	<i>Dražba</i>
Pondělí	27.6.2016	10,00	<i>Vaňousek Vladimír, farma Javorná</i>	<i>1</i>	SA	<i>x</i>
		11,00	<i>Chlupáčková Hana, Ing., Ležnice</i>	<i>1</i>	MS	<i>x</i>
		13,00	<i>Milíře country sports s.r.o.</i>	<i>5</i>	LI	<i>x</i>
Úterý	28.6.2016	9,00	<i>Zemědělská společnost Blšany</i>	<i>1</i>	MS	<i>x</i>
		11,00	<i>Nečtinská zemědělská a.s.</i>	<i>2</i>	LI	<i>x</i>
		13,00	<i>Agrospol Holding s.r.o. Mokrouše</i>	<i>1</i>	SA	<i>x</i>
		16,00	<i>Montážně obchodní firma s.r.o., B.Mlým</i>	<i>2</i>	BB,DD	<i>x</i>
Středa	29.6.2016	8,00	<i>Plačková Věnceslava, Dětrichovec</i>	<i>1</i>	AA	<i>x</i>
		10,00	<i>Šimáček Luděk, Radčice</i>	<i>2</i>	GS	<i>x</i>
		13,00	<i>Zemědělská a.s. Výšina</i>	<i>4</i>	LI	<i>x</i>

\* začátky ZV u chovatelů jsou orientační



## Vysvětlivky ke zkratkám ve jménech v katalogu :

ET	- býček narozen po embryotrasferu
RED	- zbarvení red angus
P,V	- bezrohý / volný roh - heterozygot (MS,CH,LI,BA)
PP	- bezrohý – homozygot stanoven testem DNA (MS,CH,LI,BA)
R	- rohatý (MS)
+/+	- homozygot s alelami způsobujícími běžné osvalení (GS)
+ /MH	- heterozygot s jednou alelou podmiňující dvojí osvalení (GS)
MH/MH	- homozygot - obě alely podmiňující dvojí osvalení (GS – oddíl „B“ PK )

### U matek plemene BA

Třída	Výška kříž (cm)	Hmotnost (kg)	RPH přímý efekt	RPH mat. efekt	RPH osvalení
SE	147 a více	800 a více	105 a vic	103 a vic	103 a vic
EC	147 a více	800 a více	105 a vic	pod 103	103 a vic
EM	147 a více	800 a více	pod 105	103 a vic	pod 103
CM	pod 147	pod 800	105 a vic	103 a vic	103 a vic
C1	pod 147	pod 800	105 a vic	pod 103	103 a vic
M1	pod 147	pod 800	pod 105	103 a vic	pod 103

### Popisky grafu úrovně plemenných hodnot

Jednotlivé plemenné hodnoty jsou rozděleny do pásem na základě výpočtu kvantilu normálního rozložení, které udávají, jak si konkrétní jedinec stojí v porovnání s průměrem populace plemenných býčků odchovaných v období 2011 – 2016.

pásma	Pozice býka v rámci populace	zkratka	Popis údaje v grafu
10	býk patří hodnotou RPH do 10 % nejlepších býků v daném ukazateli	<i>RphT</i>	RPH pro přírůstek v testu
9	býk patří hodnotou RPH do 20 % nejlepších býků v daném ukazateli	<i>RphN</i>	RPH pro životní přírůstek
8	býk patří hodnotou RPH do 30 % nejlepších býků v daném ukazateli	<i>RpPP</i>	RPH pro přímý efekt porody
7	býk patří hodnotou RPH do 40 % nejlepších býků v daném ukazateli	<i>RpRU</i>	RPH pro přímý efekt růst
6	býk patří hodnotou RPH do 50 % nejlepších býků v daném ukazateli	<i>MatPP</i>	RPH pro maternální efekt porody
5	býk patří hodnotou RPH do průměru býků v daném ukazateli	<i>MatRU</i>	RPH pro maternální efekt růst
4	býk patří hodnotou RPH do 60 % nejlepších býků v daném ukazateli	<i>phTR</i>	RPH pro lineární hodnocení těl. rámec
3	býk patří hodnotou RPH do 70 % nejlepších býků v daném ukazateli	<i>phKT</i>	RPH pro lineární hodnocení kap. těla
2	býk patří hodnotou RPH do 80 % nejlepších býků v daném ukazateli	<i>phOS</i>	RPH pro lineární hodnocení osvalení
1	býk patří hodnotou RPH do 90 % nejlepších býků v daném ukazateli	<i>phUT</i>	RPH pro lineární hodnocení užit. typ

### Hlavní selekční kritéria pro výběr do plemnitby na OPB a odchovu u chovatele

Hlavním selekčním kritériem bude pouze lineární hodnocení při základním výběru.

#### Důvody vyřazení před základním výběrem

- hodnocení tělesného rámce (1,2,3 body dle parametrů daného plemene)
- hodnocení bodů za hmotnost v 365 dnech (1,2,3 body dle parametrů daného plemene)
- nepředvedení býka k základnímu výběru na ohlávce nebo na vodící tyči
- na základě rozhodnutí majitele býka o jeho vyřazení
- zdravotní důvody (displazie varlat, apod.)

#### Důvody vyřazení při základním výběrem

- hodnocení délky těla (1,2,3 body dle parametrů daného plemene)
- hodnocení ukazatelů kapacity těla (1,2,3 body dle parametrů daného plemene)
- hodnocení ukazatelů osvalení (1,2,3 body dle parametrů daného plemene)
- hodnocení užitkové typu (1,2,3 body dle parametrů daného plemene)
- závažné vady exteriéru při základním výběru
- neodpovídající funkčnost končetin při základním výběru
- zdravotní důvody (displazie varlat, apod.)

## Reklamační řád pro základní výběry býků

Majitel odchovávaného býčka má právo podat reklamaci proti rozhodnutí výběrové komise (ČSCHMS). Tato reklamační může mít písemnou nebo ústní formu. Po skončení základního výběru býků vyzve předseda výběrové komise k podání případných protestů (reklamací). Reklamační se podává nejpozději do 60-ti minut od výzvy předsedy výběrové komise. Reklamační se podává předsedovi výběrové komise. Jménem majitele býka může jednat také zástupce OPB. Po vznesení reklamační následuje nové předvedení býka. Reklamační je podmíněna složením nevratné kauce 1000 Kč, přičemž polovina z této částky je určena pro provozovatele OPB a polovina pro ČSCHMS. Tato kauce musí být složena okamžitě v hotovosti v době podání reklamační předsedovi výběrové komise.

V případě shodného verdiktu výběrové komise a majitele býka je platný tento shodný verdikt.

V případě neshody mezi verdiktem výběrové komise a majitelem býka bude proveden nový základní výběr. Provedení nového základního výběru je podmíněno složením kauce 5000 Kč za každého reklamovaného býka. Kauce se skládá na účet ČSCHMS nejpozději do 10-ti kalendářních dnů ode dne provedení základního výběru. V případě, že nebudou peníze připsány na účet v daném termínu, platí původní verdikt výběrové komise a reklamační se dále neřeší. Nový základní výběr se uskuteční do 30-ti dnů od sporného výběru na místě, kde byla podána reklamační, pokud se obě strany nedohodnou jinak. Většinové složení komise nesmí být totožné se složením komise, která vynesla sporný verdikt. O složení komise rozhoduje ČSCHMS po dohodě s příslušným chovatelským klubem a Radou PK daného plemene. O závěru nového základního výběru je sepsán nový výběrový protokol. Proti tomuto rozhodnutí se již nelze dále odvolat. V případě, že je potvrzeno původní rozhodnutí výběrové komise, propadá kauce ve prospěch ČSCHMS, v opačném případě se vrací majiteli býka do 10-ti kalendářních dnů od provedení nového základního výběru. Náklady spojené s novým základním výběrem nese strana, která při svém rozhodnutí či jednání nebyla v právu.

V každém případě se o reklamaci vede písemný zápis. Rozhodnutí výběrové komise se váže ke konkrétnímu zvířeti v konkrétním čase a není možno se na něj odvolávat v případných následných sporech. Schváleno výborem ČSCHMS dne 21.3.2006 v Hradištku pod Medníkem, změny schváleny VČS dne 6.9.2007.



<b>Sekretariát:</b> ČSCHMS Praha Těšnov 17 11705 Praha 1 Mobil : +420 724 007 860 Telefon : +420 221 812 865 E-mail : <a href="mailto:info@cschms.cz">info@cschms.cz</a>	<b>Ředitel PK</b> <i>Kopecký Jan</i> Osík 201 569 67 Osík u Litomyšle Mobil : +420 724 007 862 Telefon : +420 461 612 809 E-mail : <a href="mailto:kopeccky@cschms.cz">kopeccky@cschms.cz</a>	<b>Adresa PK</b> <i>Honová Nina</i> <i>Anna</i> Osvoboditelů 35/9 410 02 Lovosice Mobil : +420 724 073 641 E-mail : <a href="mailto:honova@cschms.cz">honova@cschms.cz</a>
---	--	---

Číslo : 721228 053 CZ BOBBY Z ČACHNOVA Číslo katalogu 1  
 Dat.nar. : 02.04.2015 Plemeno : T100 Charolais  
 Chovatel : Cach Josef ml., Čachnov  
 Majitel : Cach J.+CRV Czech Republic s.r.o.

OOO ZCH 574 OHIO 0398109454  
 OO ZTI 044 VIRTUEL RJC 7121124820  
 MOO 7197122567 FR NORMANDIE RR4S 7197122567

**Otec ZTI 699 SMITH SMILOVSKÝ 128000640715061**  
 OMO ZCH 451 GENK 1891101481  
 MO 34239 961 CZ 128000034239961  
 MMO 34517 502 CZ APOLENA 128502034517

OOM ZCH 418 GRYGOV 032417009177  
 OM ZCH 507 ILAG 032585109095  
 MOM 438 417 CZ 032417000438

**Matka 161107 953 CZ 094000161107953**  
 OMM 267 531 FROUFROU RJ 0390112441  
 MM 1914 417 CZ INGENUE 0393121519  
 MMM 386103037 FR BASTIDE 0386103037

Vl.užit:nar: 42 kg ve 120d: 212 kg ve 210d: 324 kg v 365d: 526 kg / kříž: 133 cm  
 Přírůstek v testu : 1983 g / 100 přírůstek od narození: 1400 g / 108 šourek 33 cm  
 Věk při ZV 441 dní aktuálně k 18.05.16 hmotnost: 619 kg výška v kříži: 138 cm

PLEMENNÉ HODNOTY										LINEARNÍ HODNOCENÍ						
	pp	ru	pp	ru	TR	KT	OS	UT		Hmot	kříž	TR	KT	OS	UT	CE
BÝK	PE	105	103	ME	103	90	104	104	104	104						
MATKA	PE	106	95	ME	105	100	95	94	94	93	720	145	20	19	19	7 65
Otec	PE	98	114	ME	101	77	107	102	101	103	705	140	27	22	21	7 77

HODNOCEN: TR 7 / / 8 KT / / OS / / UT Výsledek:

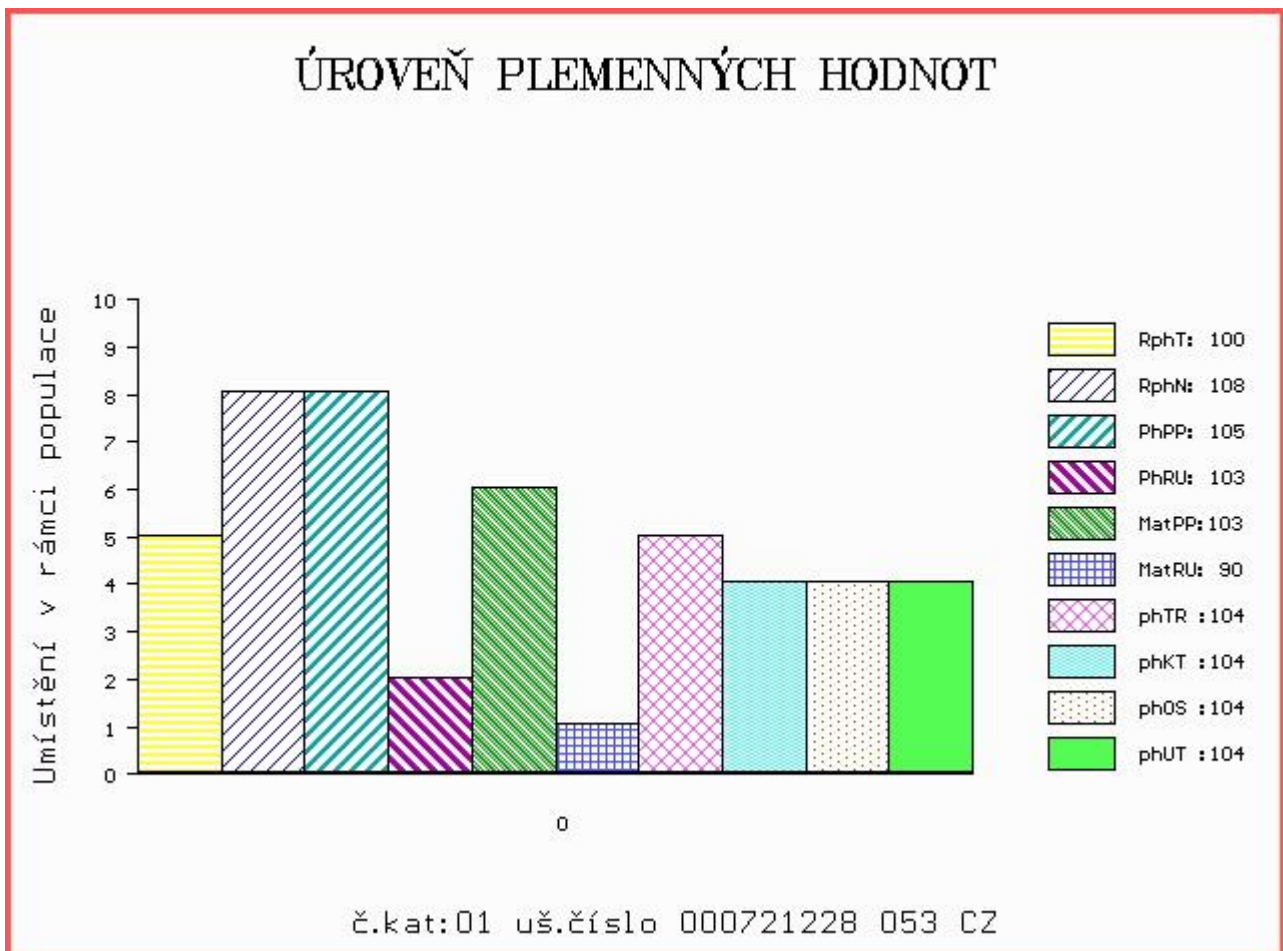

Číslo : 721271 053 CZ BOBO Z ČACHNOVA Číslo katalogu 2  
 Dat.nar. : 02.04.2015 Plemeno : T100 Charolais  
 Chovatel : Cach Josef ml., Čachnov  
 Majitel : CRV Czech Republic, spol.s r.o.

OOO 271 311 TYRAN 3615032886  
 OO 271 303 CRESUS 8607427972  
 MOO 8699119234 FR PERITEL 8699119234

**Otec ZTI 926 GENTLEMAN 5815211795**  
 OMO 270 281 POSEIDON 2199108107  
 MO 5810905424 FR ABEILLE 5810905424  
 MMO 5813001503 FR SEDITION 5813001503

OOM ZCH 418 GRYGOV 032417009177  
 OM ZCH 507 ILAG 032585109095  
 MOM 438 417 CZ 032417000438

**MATKA 131874 953 CZ 094000131874953**  
 OMM ZCH 217 AGRONOME 8585104015  
 MM 2450 417 CZ 128417002450  
 MMM 266 417 CZ JAVELLE 8594102005

Vl.užit:nar: 42 kg ve 120d: 192 kg ve 210d: 307 kg v 365d: 479 kg / kříž: 128 cm  
 Přírůstek v testu : 2050 g / 104 přírůstek od narození: 1337 g / 105 šourek 31 cm  
 Věk při ZV 441 dní aktuálně k 18.05.16 hmotnost: 593 kg výška v kříži: 133 cm

PLEMENNÉ HODNOTY										LINEARNÍ HODNOCENÍ							
	pp	ru	pp	ru	TR	KT	OS	UT		Hmot	kříž	TR	KT	OS	UT	CE	
BÝK	PE	101	96	ME	97	99	95	103	104	102							
MATKA	PE	106	96	ME	107	92	101	102	101	101	760	143	20	19	18	6	63
Otec	PE	92	97	ME	86	106	99	100	100	99	650	137	24	24	22	8	78

HODNOCEN: TR 5 / / 5 KT / / OS / / UT Výsledek:

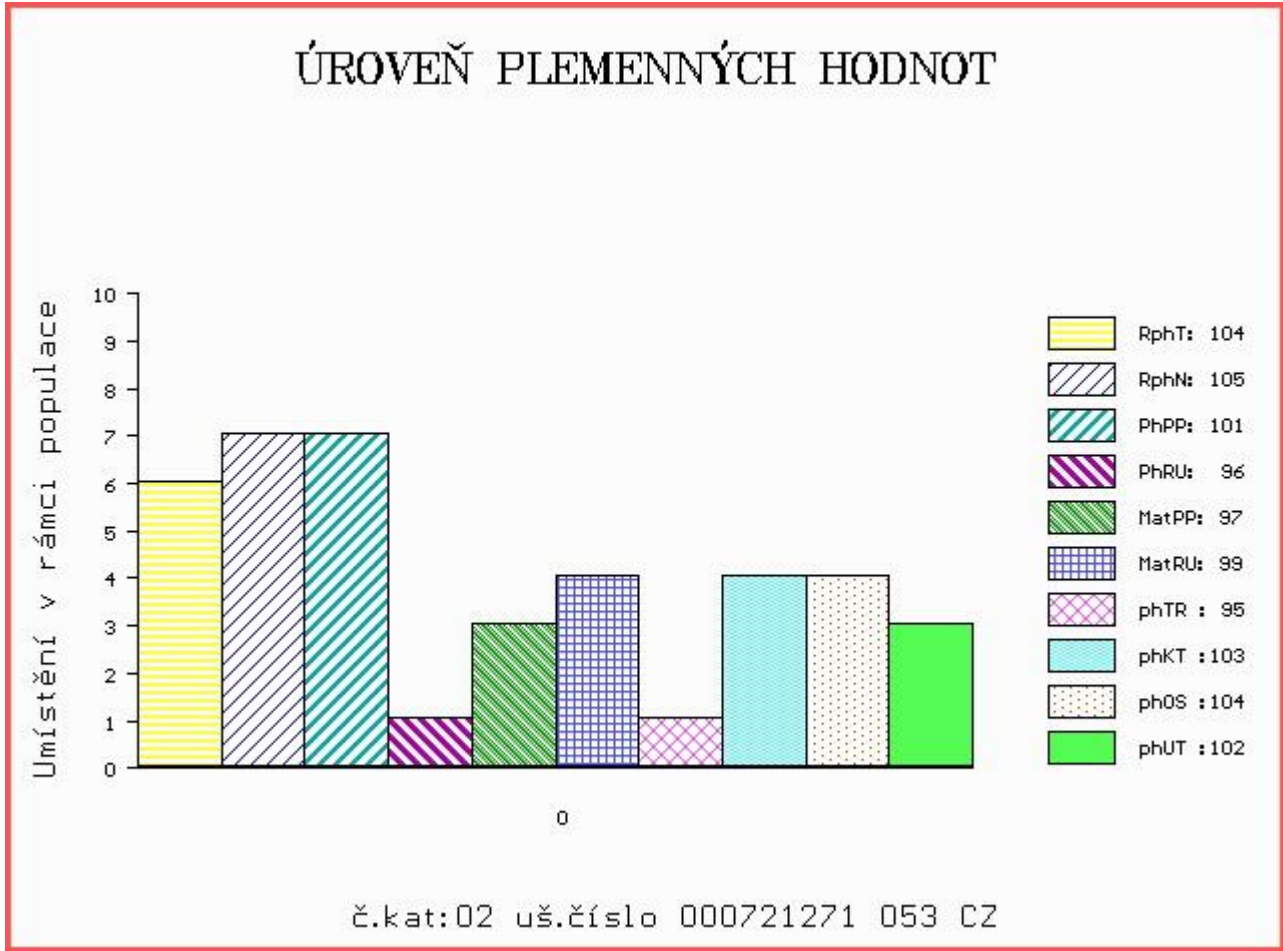

Číslo : 744626 053 CZ BERNNET Z VLKOVA Číslo katalogu 3  
 Dat.nar. : 06.04.2015 Plemeno : T100 Charolais  
 Chovatel : Lux Jiří,Vlkov  
 Majitel : Lux Jiří,Vlkov

OOO 262 277 ROUBLE 5703324578  
 OO 262 276 RUDI 15.006 39098  
 MOO 1500317396 DE SUSE 15.003 17396

**OTEC ZTI 262 RICO 12.704 59703**  
 OMO 262 278 EDDY 15.023 08698  
 MO 1502044690 DE ERIKA 15.020 44690  
 MMO 1502035664 DE EVI 15.020 35664

OOM ZCH 942 UNICO SC PP 7121333571  
 OM ZTI 436 BANJO SC P 5454732777  
 MOM 5454497636 FR UNEPOPEE 5454497636

**MATKA 234663 953 CZ ET 449000234663953**  
 OMM ZCH 220 BLASON 4286100325  
 MM 19903 953 CZ LIBUŠE BOVET ET 069000019903953  
 MMM 65516 546 CZ CAMILLA ET 132546065516

Vl.užit:nar: 30 kg ve 120d: 192 kg ve 210d: 316 kg v 365d: 552 kg / kříž: 128 cm  
 Přírustek v testu : 1841 g / 96 přírustek od narození: 1446 g / 100 šourek 36 cm  
 Věk při ZV 437 dní aktuálně k 18.05.16 hmotnost: 620 kg výška v kříži: 136 cm

PLEMENNÉ HODNOTY										LINEARNÍ HODNOCENÍ						
	pp	ru	pp	ru	TR	KT	OS	UT		Hmot	kříž	TR	KT	OS	UT	CE
BÝK	PE	98	116	ME	107	91	107	113	112	111						
MATKA	PE	91	109	ME	121	90	102	101	100	101	890	152	27	22	22	8 79
OTEC	PE	100	110	ME	91	95	110	111	109	110	775	142	26	22	21	7 76

HODNOCEN: TR 6 / / 9 KT / / OS / / UT Výsledek:

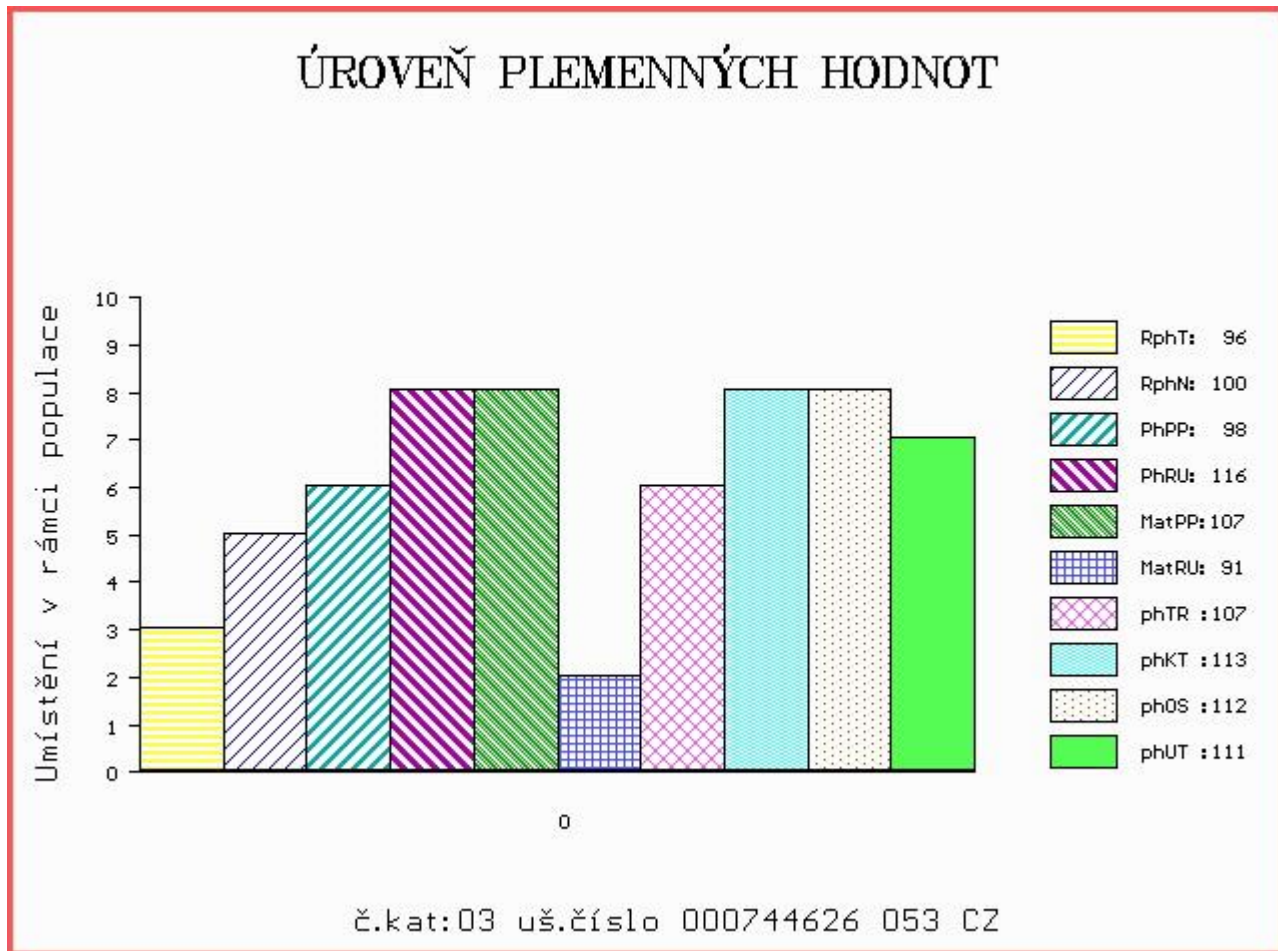



Číslo : 596750 051 CZ BAKALÁŘ Z DUBU Číslo katalogu 4  
 Dat.nar. : 12.04.2015 Plemeno : T100 Charolais  
 Chovatel : Agrokomples 2000 spol.sro.,J.Důl  
 Majitel : Agrokomples 2000 spol.sro.,J.Důl

OOO 270 283 SOMRERO 7121071637  
 OO ZTI 206 BORNEO 7121286151  
 MOO 7121200192 FR RECITATION 7121200192

**Otec ZIT 050 ULAV Z TROJMEZÍ 414000541521041**  
 OMO 267 607 SOUVERAIN 7121321889  
 MO 7121413703 FR UKRAINE 7121413703  
 MMO 7121309980 FR PELUCHE 7121309980

OOM ZCH 428 IBOB 4293100599  
 OM ZCH 519 JISKRA SU 062389104323  
 MOM 2568 417 CZ INTIME 7193103386

**MATKA 145082 951 CZ 041000145082951**  
 OMM ZCH 401 HANOY 041417007570  
 MM 104988 405 CZ 041000104988405  
 MMM 7505 417 CZ 041417007505

Vl.užit:nar: 42 kg ve 120d: 192 kg ve 210d: 292 kg v 365d: 529 kg / kříž: 129 cm  
 Přírustek v testu : 2033 g / 111 přírustek od narození: 1438 g / 103 šourek 34 cm  
 Věk při ZV 431 dní aktuálně k 18.05.16 hmotnost: 620 kg výška v kříži: 134 cm

PLEMENNÉ HODNOTY										LINEARNÍ HODNOCENÍ							
	pp	ru	pp	ru	TR	KT	OS	UT	Hmot	kříž	TR	KT	OS	UT	CE		
BÝK	PE	97	93	ME	76	108	89	103	105	101							
MATKA	PE	98	102	ME	101	109	94	98	99	97	640	142	19	19	18	6	62
Otec	PE	91	91	ME	52	101	106	118	120	117	705	139	21	20	20	7	68

HODNOCEN: TR 6 / / 8 KT / / OS / / UT Výsledek:

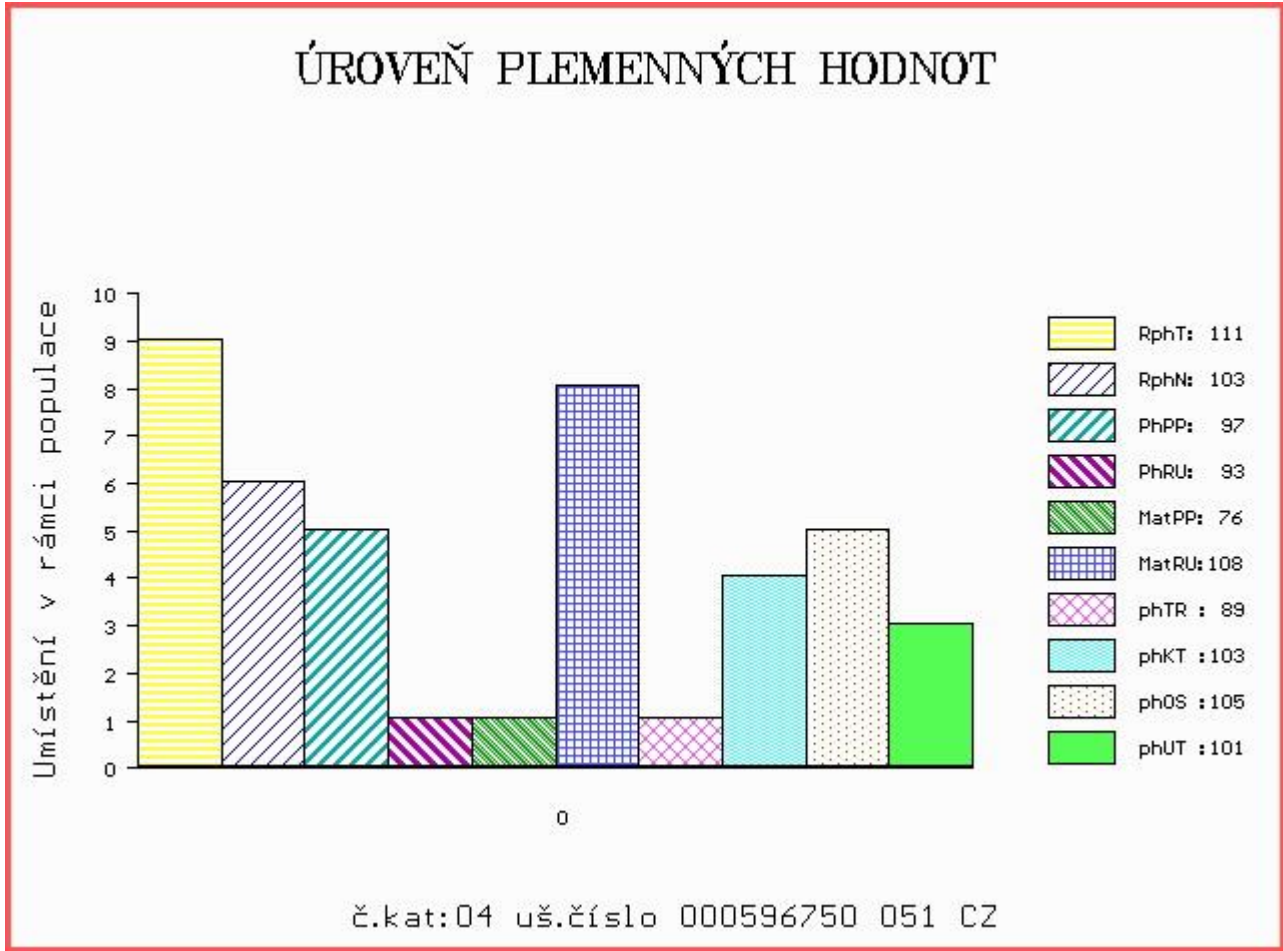

Číslo : 703473 053 CZ BETL Z ČACHNOVA Číslo katalogu 5  
 Dat.nar. : 19.04.2015 Plemeno : T100 Charolais  
 Chovatel : Cach Josef ml., Čachnov  
 Majitel : CRV Czech Republic, spol.s r.o.

OOO 268 799 ROOSVELT SC P 8541876919  
 OO ZCH 942 UNICO SC PP 7121333571  
 MOO 7121400365 FR RONDELLE P 7121400365

OTEC ZTI 481 RÝŠA AGROCHYT ET P 391000630903061  
 OMO ZCH 569 JANTAR ZEPO 020591138595  
 MO 193684 961 CZ HERA AGROCHYT 391000193684961  
 MMO 131882 610 CZ KASA Z OKŘEŠIC 186000131882610

OOM ZCH 363 GAVROŠ ET 029417004728  
 OM ZCH 874 MUSTAFA 388000043670053  
 MOM 102491 506 CZ IRENKA Z CHOTČE 132506102491

MATKA 199274 953 CZ 094000199274953  
 OMM CHP 382 INDUS 094583109601  
 MM 131826 953 CZ 094000131826953  
 MMM 2098 417 CZ 094417002098

Vl.užit:nar: 42 kg ve 120d: 225 kg ve 210d: 294 kg v 365d: 547 kg / kříž: 131 cm  
 Přírustek v testu : 2116 g / 104 přírustek od narození: 1425 g / 92 šourek 39 cm  
 Věk při ZV 424 dní aktuálně k 18.05.16 hmotnost: 605 kg výška v kříži: 136 cm

PLEMENNÉ HODNOTY										LINEARNÍ HODNOCENÍ								
	pp	ru	pp	ru	TR	KT	OS	UT		Hmot	kříž	TR	KT	OS	UT	CE		
BÝK	PE	105	83	ME	108	111	96	94	94	96								
MATKA	PE	105	84	ME	105	123	85	85	86	86	740	/	142	19	19	18	6	62
OTEC	PE	101	81	ME	110	93	98	97	99	99	640	/	132	22	20	21	7	70

HODNOCEN: TR 7 / / 9 KT / / OS / / UT Výsledek:

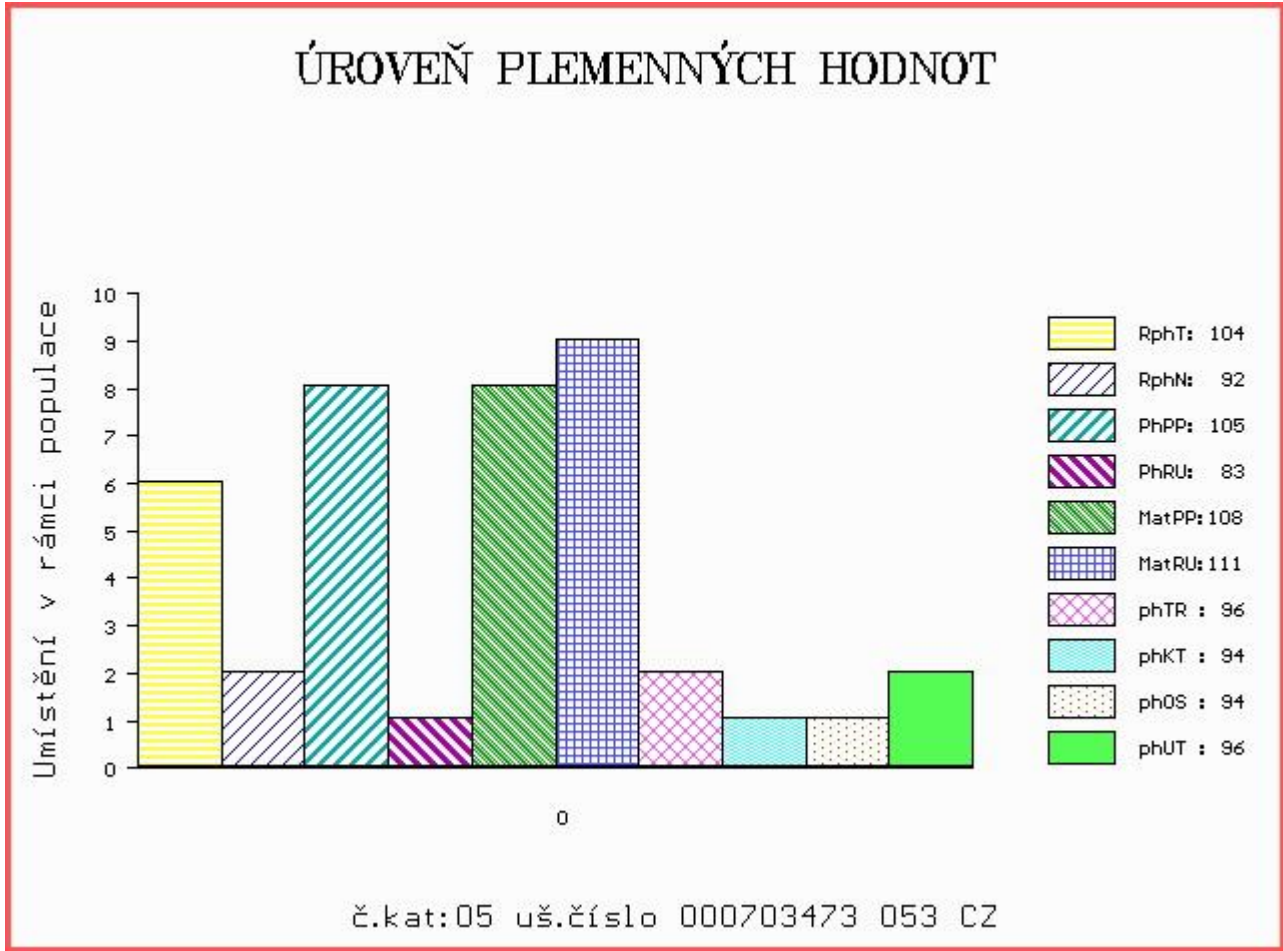

Číslo : 703474 053 CZ BOBR Z ČACHNOVA Číslo katalogu 6  
 Dat.nar. : 19.04.2015 Plemeno : T100 Charolais  
 Chovatel : Cach Josef ml., Čachnov  
 Majitel : CRV Czech Republic, spol.s r.o.

OOO ZCH 574 OHIO 0398109454  
 OO ZTI 044 VIRTUEL RJC 7121124820  
 MOO 7197122567 FR NORMANDIE RR4S 7197122567

**OTEC ZTI 699 SMITH SMILOVSKÝ 128000640715061**  
 OMO ZCH 451 GENK 1891101481  
 MO 34239 961 CZ 128000034239961  
 MMO 34517 502 CZ APOLENA 128502034517

OOM ZCH 363 GAVROŠ ET 029417004728  
 OM ZCH 874 MUSTAFA 388000043670053  
 MOM 102491 506 CZ IRENKA Z CHOTČE 132506102491

**MATKA 161091 953 CZ 094000161091953**  
 OMM ZCH 291 JEUDI 2394101929  
 MM 126034 503 CZ 094000126034503  
 MMM 2077 417 CZ 094417002077

Vl.užit:nar: 42 kg ve 120d: 197 kg ve 210d: 305 kg v 365d: 487 kg / kříž: 130 cm  
 Přírůstek v testu : 1825 g / 94 přírůstek od narození: 1251 g / 97 šourek 33 cm  
 Věk při ZV 424 dní aktuálně k 18.05.16 hmotnost: 536 kg výška v kříži: 133 cm

PLEMENNÉ HODNOTY										LINEARNÍ HODNOCENÍ							
	pp	ru	pp	ru	TR	KT	OS	UT		Hmot	kříž	TR	KT	OS	UT	CE	
BÝK	PE	96	98	ME	102	91	99	96	96	96							
MATKA	PE	95	92	ME	103	102	86	84	85	84	720	142	19	19	18	6	62
OTEC	PE	98	114	ME	101	77	107	102	101	103	705	140	27	22	21	7	77

HODNOCEN: TR 5 / / 6 KT / / OS / / UT Výsledek:

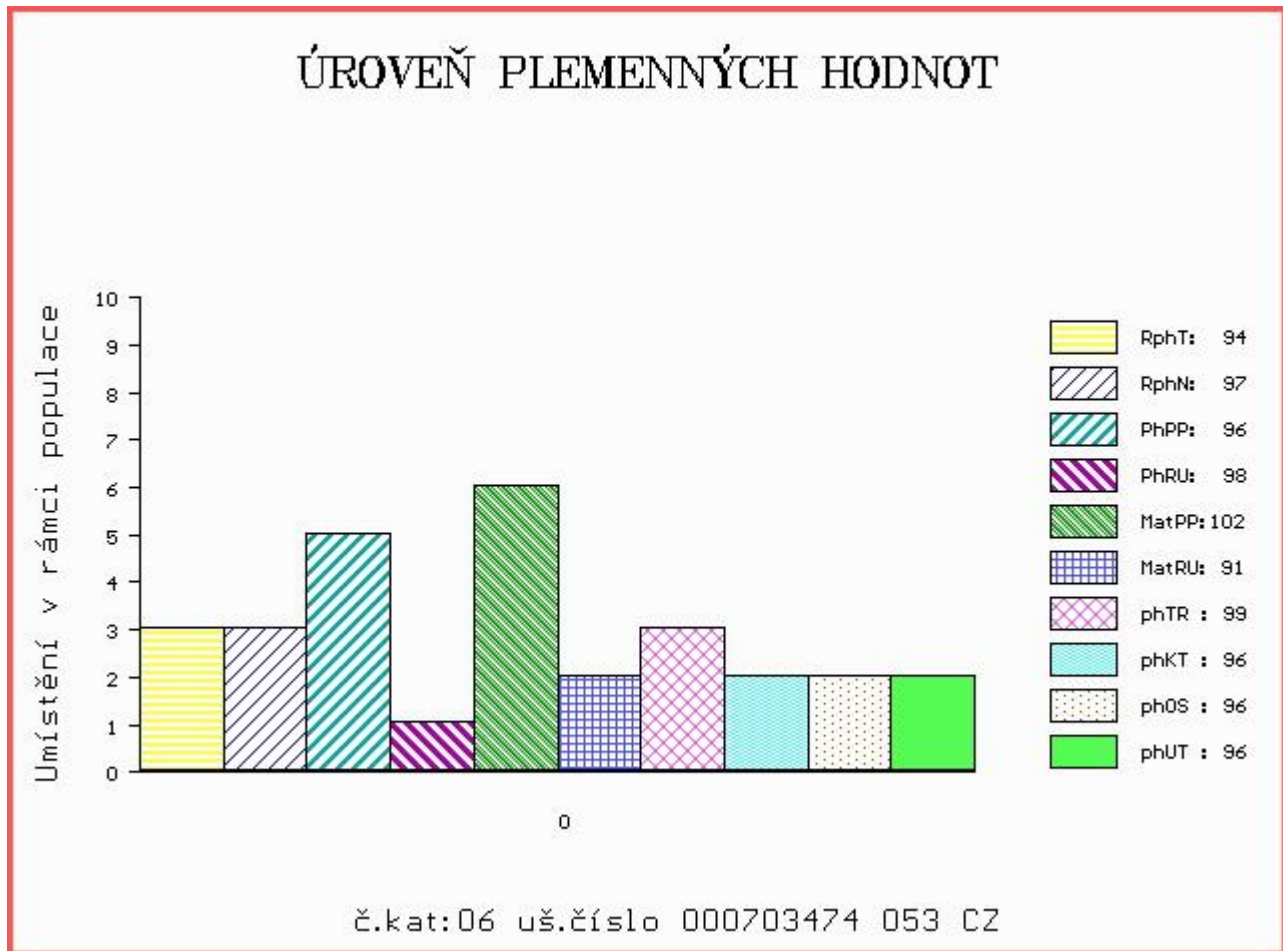

Číslo : 741420 053 CZ BROK LIPONOVA ET Číslo katalogu 7  
 Dat.nar. : 20.04.2015 Plemeno : T100 Charolais  
 Chovatel : Liponova a.s.,Lipoltice  
 Majitel : Liponova a.s.,Lipoltice

OOO ZCH 220 BLASON 4286100325  
 OO ZCH 388 IMPAIR RR3 1893102983  
 MOO 2178102945 FR OFFICINE 2178102945

OTEC ZCH 556 JOCK Z CUNKOVA P 253288119780  
 OMO ZCH 222 DIMINUTIF 4288003340  
 MO 1742 417 CZ HILDA 246417001742  
 MMO 15014 503 CZ PRCC JANE 2B PFC178983

OOM ZCH 544 IRTYŠ SMILOVSKÝ 128582122555  
 OM ZCH 824 MILDÁ SMILOVSKÝ 12800033036061  
 MOM 2461 417 CZ GITA SMILOVSKÁ 128417002461

MATKA 249885 931 CZ 408000249885931  
 OMM 268 714 NECTARGERC 0397107142  
 MM 4240883 571 FR VAPEUR 4240883571  
 MMM 4293104303 FR IRONIE 4293104303

Vl.užit:nar: 51 kg ve 120d: 223 kg ve 210d: 350 kg v 365d: 620 kg / kříž: 133 cm  
 Přírůstek v testu : 1883 g / 96 přírůstek od narození: 1581 g / 100 šourek 34 cm  
 Věk při ZV 423 dní aktuálně k 18.05.16 hmotnost: 674 kg výška v kříži: 134 cm

PLEMENNÉ HODNOTY						LINEARNÍ HODNOCENÍ											
	pp	ru	pp	ru	TR	KT	OS	UT	Hmot	kříž	TR	KT	OS	UT	CE		
BÝK	PE	105	114	ME	105	114	112	118	115	117							
MATKA	PE	83	123	ME	104	107	111	112	110	112	903	148	26	23	22	8	79
OTEC	PE	114	101	ME	109	118	104	115	114	114	670	135	22	23	22	8	75

HODNOCEN: TR 6 / /10 KT / / OS / / UT Výsledek:

## ÚROVEŇ PLEMENNÝCH HODNOT

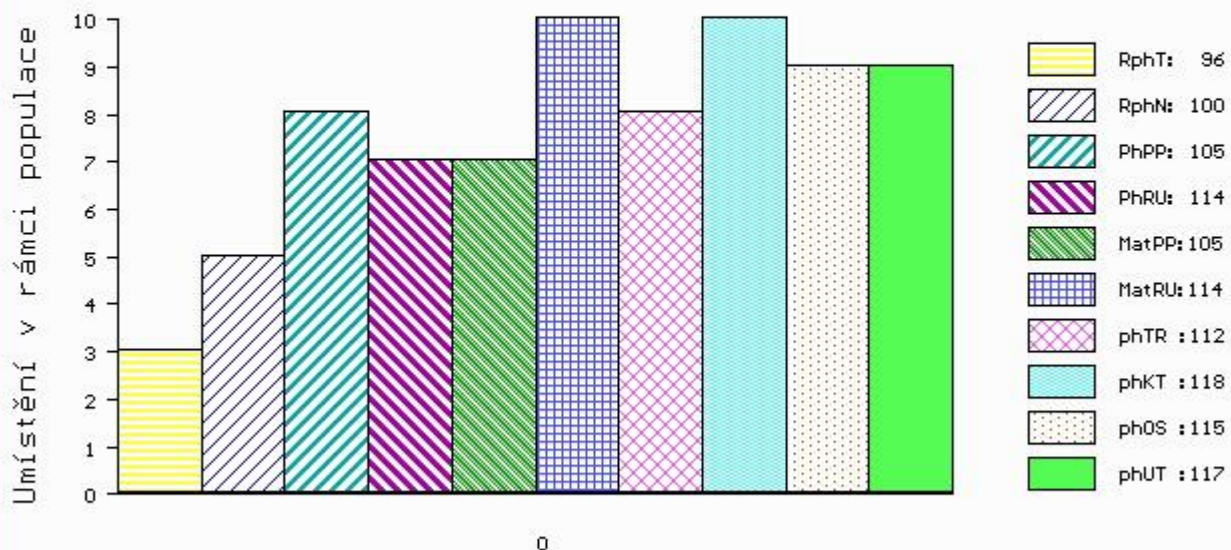

č.kat:07 uš.číslo 000741420 053 CZ

Číslo : 741425 053 CZ BĀŇA LIPONOVA Číslo katalogu 8  
 Dat.nar. : 25.04.2015 Plemeno : T100 Charolais  
 Chovatel : Liponova a.s.,Lipoltice  
 Majitel : Liponova a.s.,Lipoltice

OOO 265 838 EXCLUSIF 8589103317  
 OO ZCH 704 NATUR 3697010336  
 MOO 3694103188 FR LUCILE 3694103188

**Otec ZIT 350 ATHOS 7121525280**  
 OMO ZTI 098 LORSINI 8995106122  
 MO 7121272214 FR TOPASE 7121272214  
 MMO 7121249758 FR PRECIEUSE 7121249758

OOM 269 449 IDEALISTE RVS 1893105537  
 OM ZTI 245 SUEDOIS 5811102125  
 MOM 5813099561 FR PLUIE 5813099561

**MATKA 311252 953 CZ ZAJDA LIPONOVA 435000311252953**  
 OMM ZCH 824 MILDA SMILOVSKÝ 128000033036061  
 MM 381176 931 CZ 291000381176931  
 MMM 108328 407 CZ 019407108328

Vl.užit:nar: 60 kg ve 120d: 205 kg ve 210d: 306 kg v 365d: 534 kg / kříž: 131 cm  
 Přírůstek v testu : 1683 g / 98 přírůstek od narození: 1324 g / 96 šourek 32 cm  
 Věk při ZV 418 dní aktuálně k 18.05.16 hmotnost: 575 kg výška v kříži: 132 cm

PLEMENNÉ HODNOTY										LINEARNÍ HODNOCENÍ							
	pp	ru	pp	ru	TR	KT	OS	UT		Hmot	kříž	TR	KT	OS	UT	CE	
BÝK	PE	100	109	ME	95	104	100	111	113	110							
MATKA	PE	95	121	ME	87	104	110	114	112	112	730	142	24	19	18	6	67
Otec	PE	108	94	ME	105	98	97	98	99	98	0	0	0	0	0	0	0

HODNOCEN: TR 5 / / 8 KT / / OS / / UT Výsledek:

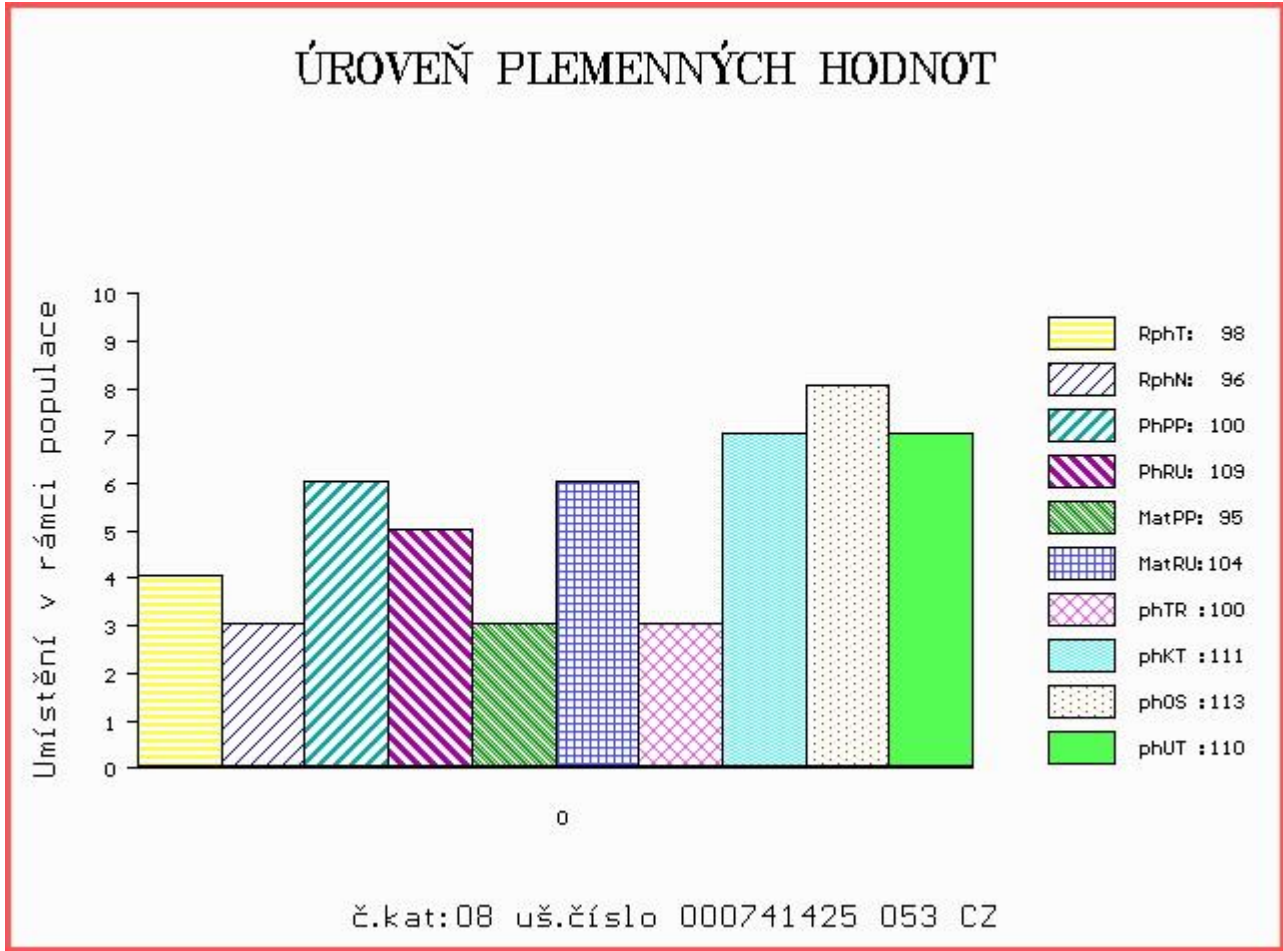

Číslo : 741426 053 CZ BARUNÍK LIPONOVA Číslo katalogu 9  
 Dat.nar. : 25.04.2015 Plemeno : T100 Charolais  
 Chovatel : Liponova a.s.,Lipoltice  
 Majitel : Liponova a.s.,Lipoltice

OOO 265 838 EXCLUSIF 8589103317  
 OO ZCH 704 NATUR 3697010336  
 MOO 3694103188 FR LUCILE 3694103188

**OTEC ZIT 350 ATHOS 7121525280**  
 OMO ZTI 098 LORSINI 8995106122  
 MO 7121272214 FR TOPASE 7121272214  
 MMO 7121249758 FR PRECIEUSE 7121249758

OOM 269 449 IDEALISTE RVS 1893105537  
 OM ZTI 245 SUEDOIS 5811102125  
 MOM 5813099561 FR PLUIE 5813099561

**MATKA 296349 953 CZ 435000296349953**  
 OMM ZCH 824 MILDA SMILOVSKÝ 128000033036061  
 MM 298859 931 CZ 291000298859931  
 MMM 108327 407 CZ 019407108327

Vl.užit:nar: 51 kg ve 120d: 208 kg ve 210d: 292 kg v 365d: 559 kg / kříž: 132 cm  
 Přírůstek v testu : 1850 g / 102 přírůstek od narození: 1414 g / 98 šourek 33 cm  
 Věk při ZV 418 dní aktuálně k 18.05.16 hmotnost: 601 kg výška v kříži: 132 cm

PLEMENNÉ HODNOTY										LINEARNÍ HODNOCENÍ						
	pp	ru	pp	ru	TR	KT	OS	UT		Hmot	kříž	TR	KT	OS	UT	CE
BÝK	PE	101	108	ME	100	102	99	105	105	104						
MATKA	PE	90	119	ME	97	104	110	115	112	111	706 /	147	23	20	19	6 68
OTEC	PE	108	94	ME	105	98	97	98	99	98	0 /	0	0	0	0	0 0

HODNOCEN: TR 5 / / 9 KT / / OS / / UT Výsledek:

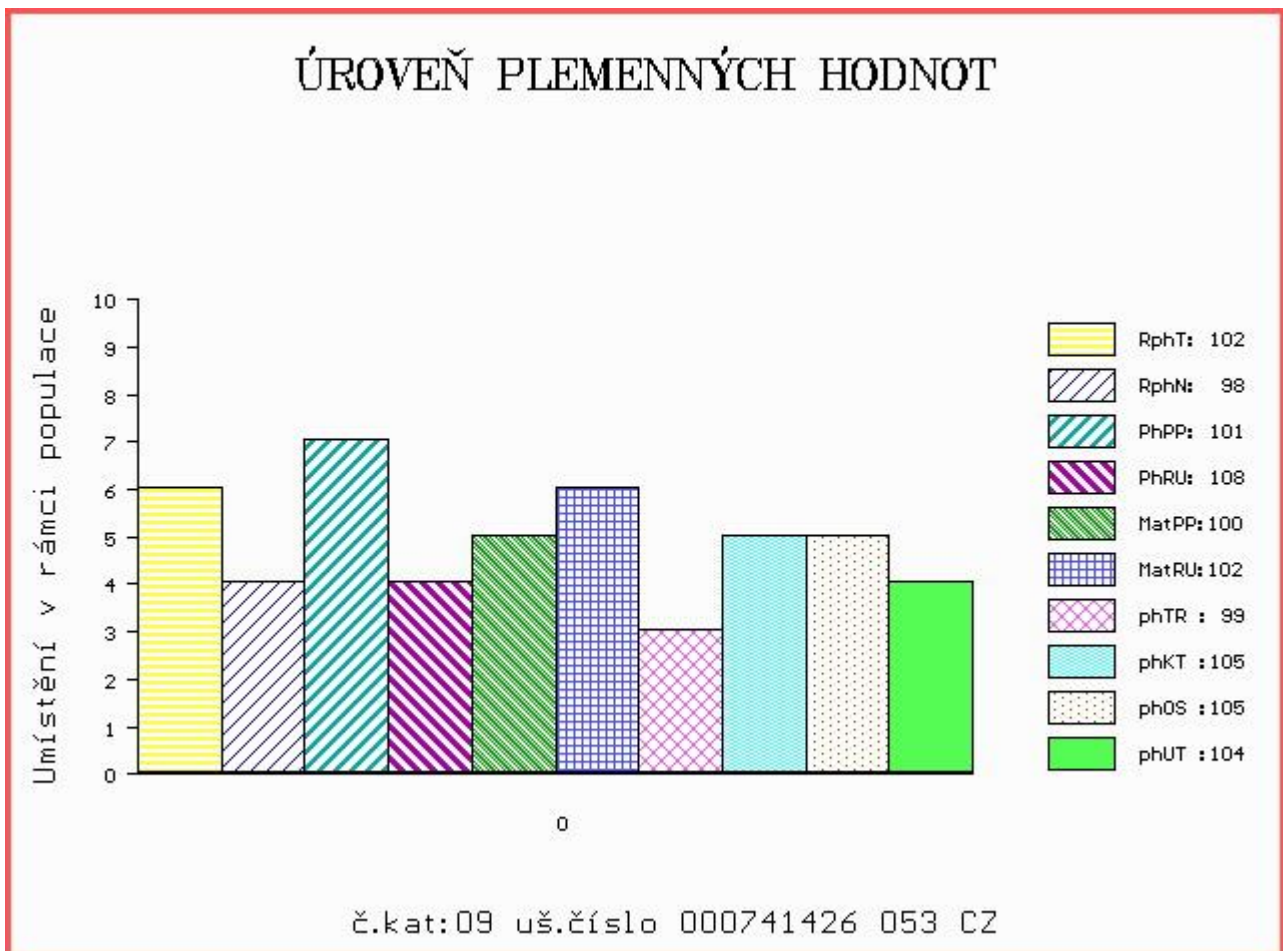

Číslo : 749436 053 CZ BIANCO Z VLKOVA Číslo katalogu 10  
 Dat.nar. : 26.04.2015 Plemeno : T100 Charolais  
 Chovatel : Lux Jiří,Vlkov  
 Majitel : Lux Jiří,Vlkov

OOO 262 277 ROUBLE 5703324578  
 OO 262 276 RUDI 15.006 39098  
 MOO 1500317396 DE SUSE 15.003 17396

**OTEC ZTI 262 RICO 12.704 59703**  
 OMO 262 278 EDDY 15.023 08698  
 MO 1502044690 DE ERIKA 15.020 44690  
 MMO 1502035664 DE EVI 15.020 35664

OOM 264 787 SEDUISANT 1881107917  
 OM ZCH 450 LE REBEL 3695100770  
 MOM 3691100821 FR GIRONDE 3691100821

**MATKA 254348 953 CZ ET 449000254348953**  
 OMM ZCH 699 JUMPER 8894104162  
 MM 131144 953 CZ 069000131144953  
 MMM 26 417 CZ EVELINA ZEAS 029417000026

Vl.užit:nar: 40 kg ve 120d: 190 kg ve 210d: 317 kg v 365d: 597 kg / kříž: 133 cm  
 Přírustek v testu : 1783 g / 102 přírustek od narození: 1469 g / 105 šourek 32 cm  
 Věk při ZV 417 dní aktuálně k 18.05.16 hmotnost: 610 kg výška v kříži: 139 cm

PLEMENNÉ HODNOTY										LINEARNÍ HODNOCENÍ						
	pp	ru	pp	ru	TR	KT	OS	UT		Hmot	kříž	TR	KT	OS	UT	CE
BÝK	PE	100	115	ME	101	91	109	108	106	108						
MATKA	PE	97	119	ME	110	87	114	107	106	109	890	157	28	20	19	7 74
OTEC	PE	100	110	ME	91	95	110	111	109	110	775	142	26	22	21	7 76

HODNOCEN: TR 8 / /10 KT / / OS / / UT Výsledek:

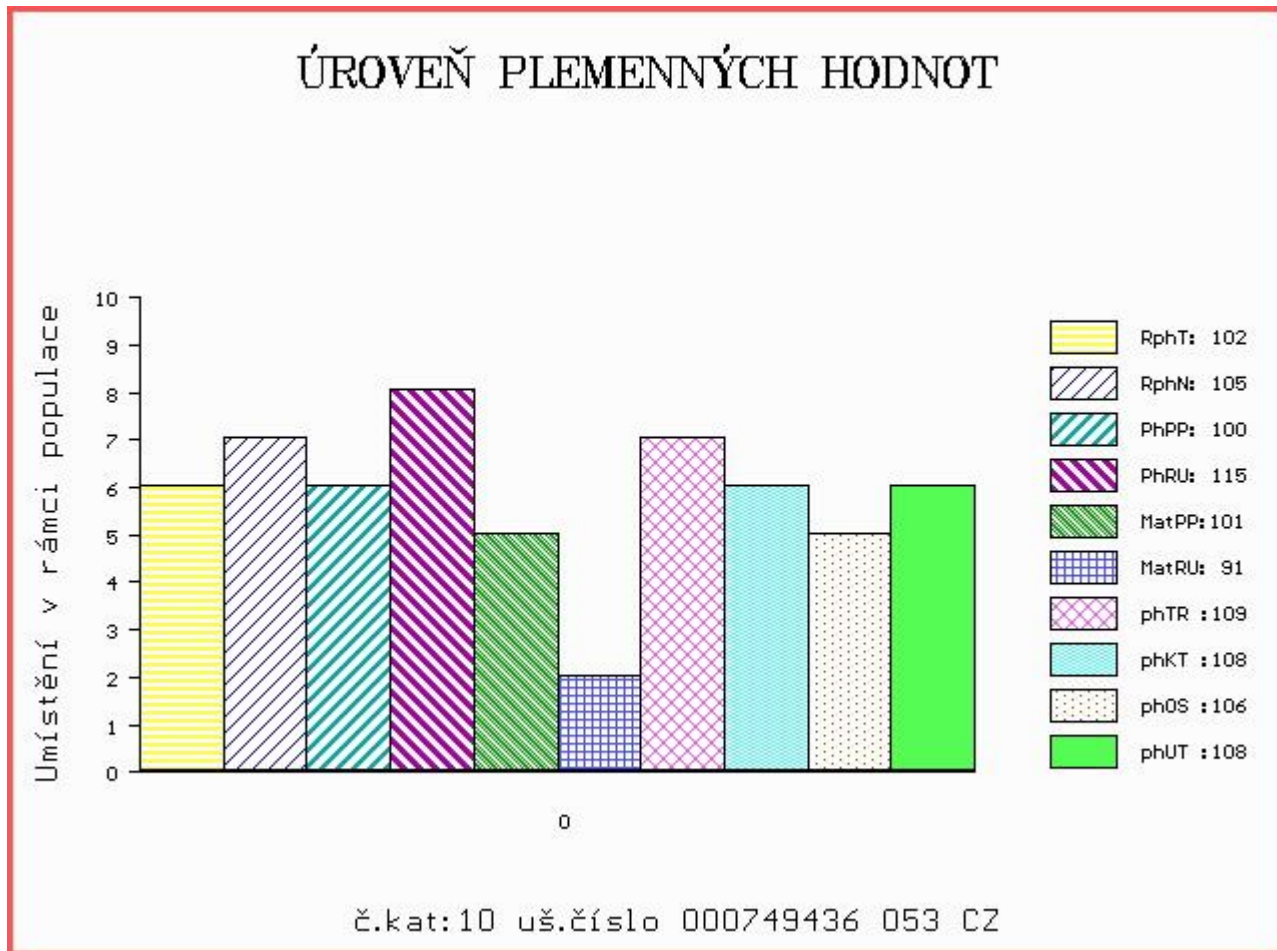

Číslo : 924255 061 CZ BOGDAN Z PAVLOVIC V Číslo katalogu 11  
 Dat.nar. : 28.04.2015 Plemeno : T100 Charolais  
 Chovatel : Konvalinka Libor, J. Pavlovice  
 Majitel : Konvalinka Libor, J. Pavlovice

OOO ZCH 942 UNICO SC PP 7121333571  
 OO ZTI 516 ROSS P 329000554583052  
 MOO 131145 953 CZ 069000131145953

**Otec ZIT 457 ZORAN PAC V 432000762551032**  
 OMO ZCH 450 LE REBEL 3695100770  
 MO 114400 942 CZ 018000114400942  
 MMO 108277 407 CZ 018000108277407

OOM ZCH 450 LE REBEL 3695100770  
 OM ZTI 085 VIRGIL SC P 4240983344  
 MOM 7121400365 FR RONDELLE P 7121400365

**Matka 405922 961 CZ 230000405922961**  
 OMM ZCH 810 REPAIR 5811001744  
 MM 295393 961 CZ 230000295393961  
 MMM 104454 614 CZ IRMA Z PAVLOVIC ET 230614104454

Vl.užit:nar: 50 kg ve 120d: 201 kg ve 210d: 319 kg v 365d: 587 kg / kříž: 135 cm  
 Přírůstek v testu : 2158 g / 119 přírůstek od narození: 1505 g / 117 šourek 37 cm  
 Věk při ZV 415 dní aktuálně k 18.05.16 hmotnost: 631 kg výška v kříži: 140 cm

**PLEMENNÉ HODNOTY**

**LINEARNÍ HODNOCENÍ**

	pp	ru	ME	pp	ru	TR	KT	OS	UT	Hmot	kříž	TR	KT	OS	UT	CE	
BÝK	PE	88	114	ME	110	94	104	107	108	108							
MATKA	PE	86	115	ME	110	95	103	108	110	108	815	147	25	19	19	7	70
Otec	PE	87	119	ME	110	89	116	110	107	112	721	144	29	23	22	8	82

HODNOCEN: TR 9 / /10 KT / / OS / / UT Výsledek:

**ÚROVEŇ PLEMENNÝCH HODNOT**

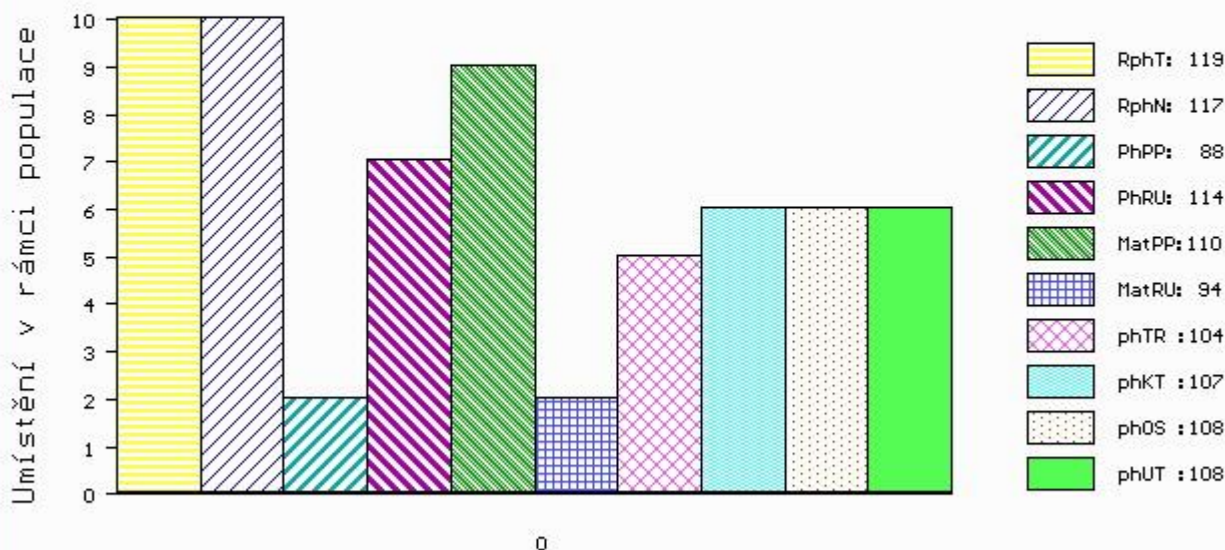

č.kat:11 uš.číslo 000924255 061 CZ



Číslo : 741435 053 CZ BOŘEK LIPONOVA Číslo katalogu 12  
 Dat.nar. : 16.05.2015 Plemeno : T100 Charolais  
 Chovatel : Liponova a.s.,Lipoltice  
 Majitel : Liponova a.s.,Lipoltice

OOO 265 838 EXCLUSIF 8589103317  
 OO ZCH 704 NATUR 3697010336  
 MOO 3694103188 FR LUCILE 3694103188

OTEC ZIT 350 ATHOS 7121525280  
 OMO ZTI 098 LORSINI 8995106122  
 MO 7121272214 FR TOPASE 7121272214  
 MMO 7121249758 FR PRECIEUSE 7121249758

OOM ZCH 516 MAGENTA 4296105603  
 OM ZTI 567 TAMILLY 7957090255  
 MOM 7957090070 FR ORMILLE 7957090070

MATKA 311261 953 CZ ET 435000311261953  
 OMM ZCH 703 NECESSAIRE 6327793880  
 MM 308282 961 CZ ET 429000308282961  
 MMM 146602 511 CZ KRÁLOVNA BOVET ET 069000146602511

Vl.užit:nar: 56 kg ve 120d: 219 kg ve 210d: 357 kg v 365d: 642 kg / kříž: 136 cm  
 Přírůstek v testu : 1808 g / 99 přírůstek od narození: 1606 g / 101 šourek 35 cm  
 Věk při ZV 397 dní aktuálně k 18.05.16 hmotnost: 647 kg výška v kříži: 136 cm

PLEMENNÉ HODNOTY										LINEARNÍ HODNOCENÍ							
	pp	ru	pp	ru	TR	KT	OS	UT		Hmot	kříž	TR	KT	OS	UT	CE	
BÝK	PE	92	118	ME	104	105	123	114	112	115							
MATKA	PE	87	122	ME	101	111	127	118	115	118	679	149	23	19	18	6	66
OTEC	PE	108	94	ME	105	98	97	98	99	98	0	0	0	0	0	0	0

HODNOCEN: TR 8 / /10 KT / / OS / / UT Výsledek:

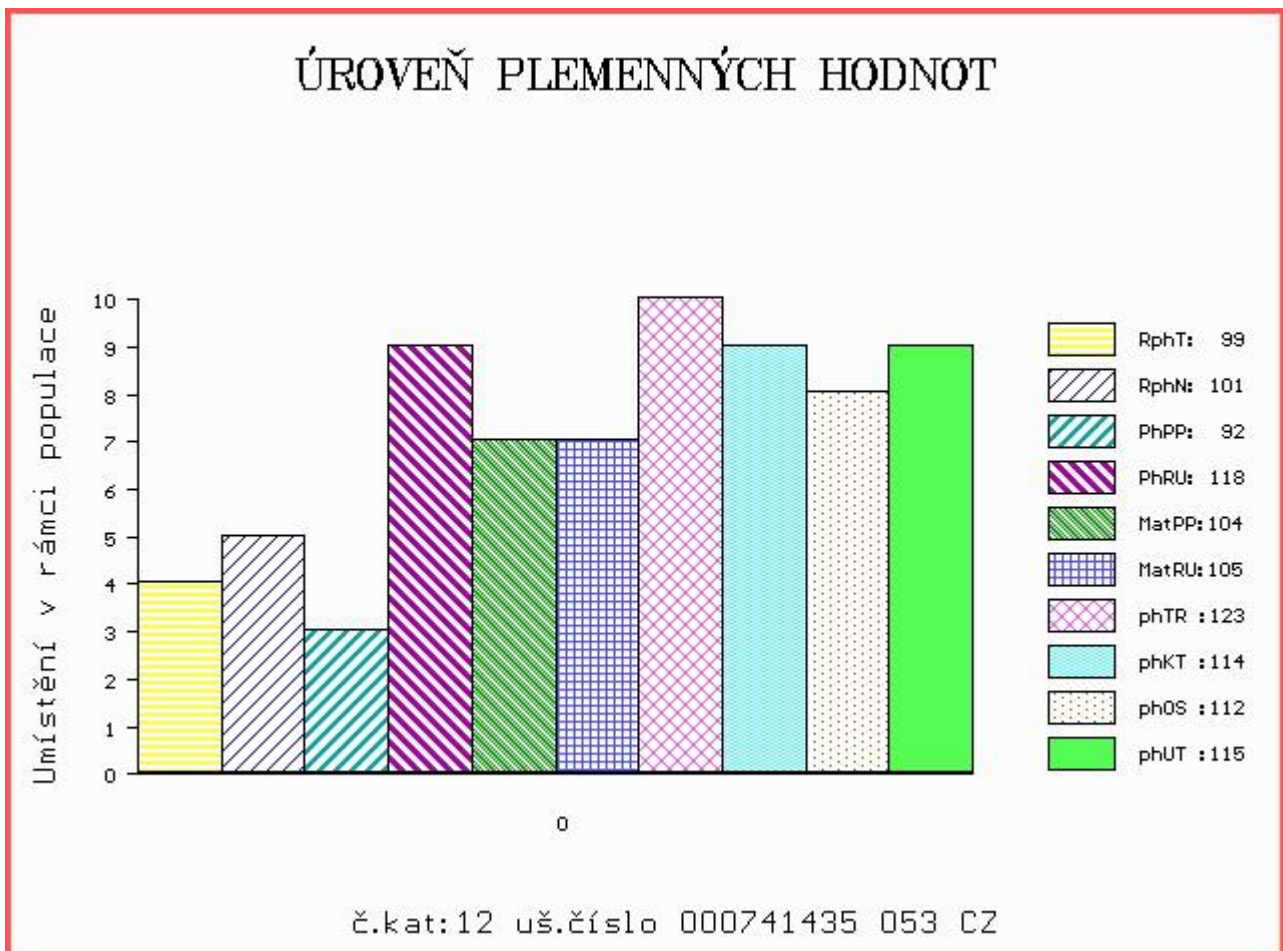

Číslo : 924257 061 CZ BIMBO Z PAVLOVIC Číslo katalogu 13  
 Dat.nar. : 19.05.2015 Plemeno : T100 Charolais  
 Chovatel : Konvalinka Libor, J. Pavlovice  
 Majitel : Konvalinka L+CRV Czech Republic sro

OOO 280 348 VULCAINDEL 3615064046  
 OO 280 347 D ANGELY R P 8900458116  
 MOO 1235000870 DK ULLA P 12350-00870

OTEC ZIT 344 GALANT V 7121941752  
 OMO 280 349 MARQUIS 0396112519  
 MO 7121172543 FR TUNIQUE 7121172543  
 MMO 7194111003 FR JAQUETTE 7194111003

OOM 261 730 NUPTIAL 7177124201  
 OM ZCH 240 CASOAR 4587100162  
 MOM 4580102372 FR RITOURNELL RR4 4580102372

MATKA 22403 961 CZ 230000022403961  
 OMM ZCH 206 ABOUKIR 7185119662  
 MM 104456 614 CZ 230614104456  
 MMM 2871 417 CZ IMPULSION RJ 3693102096

Vl.užit:nar: 49 kg ve 120d: 217 kg ve 210d: 290 kg v 365d: 536 kg / kříž: 131 cm  
 Přírůstek v testu : 1791 g / 93 přírůstek od narození: 1334 g / 93 šourek 35 cm  
 Věk při ZV 394 dní aktuálně k 18.05.16 hmotnost: 536 kg výška v kříži: 131 cm

**PLEMENNÉ HODNOTY**

**LINEARNÍ HODNOCENÍ**

	pp	ru	pp	ru	TR	KT	OS	UT	Hmot	kříž	TR	KT	OS	UT	CE		
BÝK	PE	105	97	ME	100	103	97	102	105	105							
MATKA	PE	93	101	ME	112	101	101	107	110	110	762	142	20	18	18	6	62
OTEC	PE	115	98	ME	86	101	104	105	106	106	1270	154	27	24	24	8	83

HODNOCEN: TR 5 / / 8 KT / / OS / / UT Výsledek:

**ÚROVEŇ PLEMENNÝCH HODNOT**

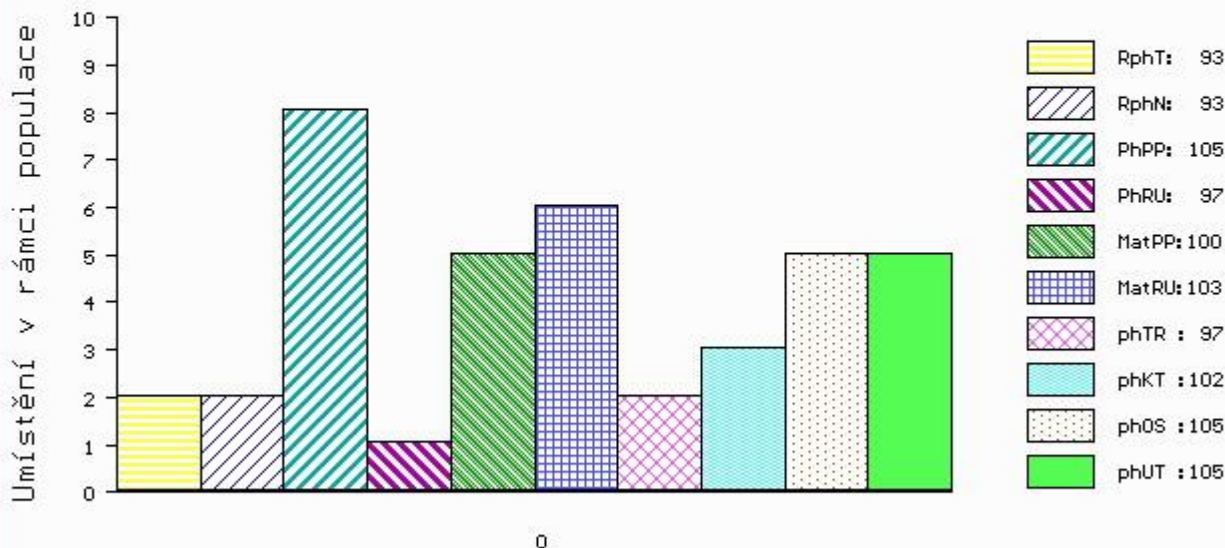

č.kat:13 uš.číslo 000924257 061 CZ

Číslo : 738921 053 CZ BOREK Z MOKRÝŠOVA V Číslo katalogu 14  
 Dat.nar. : 26.05.2015 Plemeno : T100 Charolais  
 Chovatel : Slavík Leoš, Mokřýšov  
 Majitel : CRV Czech Republic, spol.s r.o.

OOO ZCH 450 LE REBEL 3695100770  
 OO ZTI 247 VIZIR P 7121074461  
 MOO 8932230816 FR RENGAINE 8932230816

**Otec ZTI 590 ROMEO Z BORU V 386000590710021**

OMO ZCH 701 NOVOTEL 5897127519  
 MO 133472 921 CZ BLAŽENKA Z BORU 386000133472921  
 MMO 111054 111 CZ 068111111054

OOM ZCH 386 HARNOIS 7192124090  
 OM ZCH 646 KOLORÁDO 132586110212  
 MOM 47 417 CZ 132417000047

**Matka 123691 953 CZ 405000123691953**

OMM ZCH 374 GOURMAND 020417006152  
 MM 124066 511 CZ 143511124066  
 MMM 4668 417 CZ 143417004668

Vl.užit:nar: 55 kg ve 120d: 256 kg ve 210d: 405 kg v 365d: 665 kg / kříž: 141 cm  
 Přírustek v testu : 1933 g / 103 přírustek od narození: 1670 g / 105 šourek 38 cm  
 Věk při ZV 387 dní aktuálně k 18.05.16 hmotnost: 653 kg výška v kříži: 141 cm

**PLEMENNÉ HODNOTY**

**LINEARNÍ HODNOCENÍ**

	pp	ru	ME	pp	ru	TR	KT	OS	UT	Hmot	kříž	TR	KT	OS	UT	CE	
BÝK	PE	82	123	ME	117	106	121	114	110	114							
MATKA	PE	96	113	ME	107	111	114	105	101	105	915	150	26	21	19	7	73
Otec	PE	85	125	ME	122	98	112	117	116	117	860	146	29	25	26	10	90

HODNOCEN: TR 10 / /10 KT / / OS / / UT Výsledek:

**ÚROVEŇ PLEMENNÝCH HODNOT**

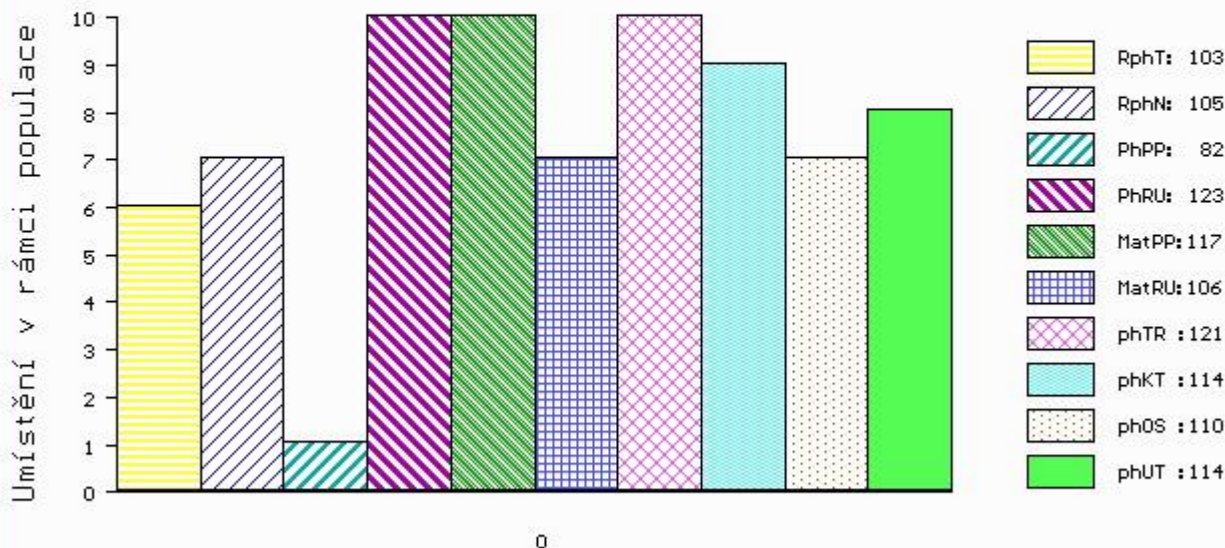

č.kat:14 uš.číslo 000738921 053 CZ

Číslo : 727981 053 CZ BROOK Z LUKAVICE Číslo katalogu 15  
 Dat.nar. : 03.05.2015 Plemeno : Q100 Blonde d Aquitaine  
 Chovatel : Paďour Leopold, Lukavice  
 Majitel : Paďour L.+ CRV Czech Republic sro.

OOO ZBQ 040 I HOLDY 6493021882  
 OO ZBA 640 ROMARIN 4429572320  
 MOO 4496021616 FR MEDINA 4496021616

**OTEC ZBA 881 UMARIN Z LUKAVICE 330000599277053**  
 OMO ZBA 431 LEO 1295135021  
 MO 161864 953 CZ 330000161864953  
 MMO 148809 511 CZ 330000148809511

OOM 265 994 VANUPIED 8184132645  
 OM ZBA 345 HONGROIS 8192133644  
 MOM 8190133592 FR FARINE 8190133502

**MATKA 107933 953 CZ 330000107933953**  
 OMM ZBA 180 GUEPARD 3891091257  
 MM 113891 614 CZ CHALKA F 030614113891  
 MMM 29 217 CZ FANTA RF 030217000029

Vl.užit:nar: 39 kg ve 120d: 186 kg ve 210d: 305 kg v 365d: 524 kg / kříž: 132 cm  
 Přírustek v testu : 1800 g / 97 přírustek od narození: 1378 g / 96 šourek 33 cm  
 Věk při ZV 410 dní aktuálně k 18.05.16 hmotnost: 564 kg výška v kříži: 136 cm

PLEMENNÉ HODNOTY										LINEARNÍ HODNOCENÍ						
	pp	ru	pp	ru	TR	KT	OS	UT		Hmot	kříž	TR	KT	OS	UT	CE
BÝK	PE	114	105	ME	106	94	97	106	107	107						
MATKA	PE	106	112	ME	112	90	89	100	102	100	890	147	25	22	22	8 77
OTEC	PE	110	106	ME	102	93	103	113	113	113	590	138	17	17	16	6 56

HODNOCEN: TR 6 / / 9 KT / / OS / / UT Výsledek:

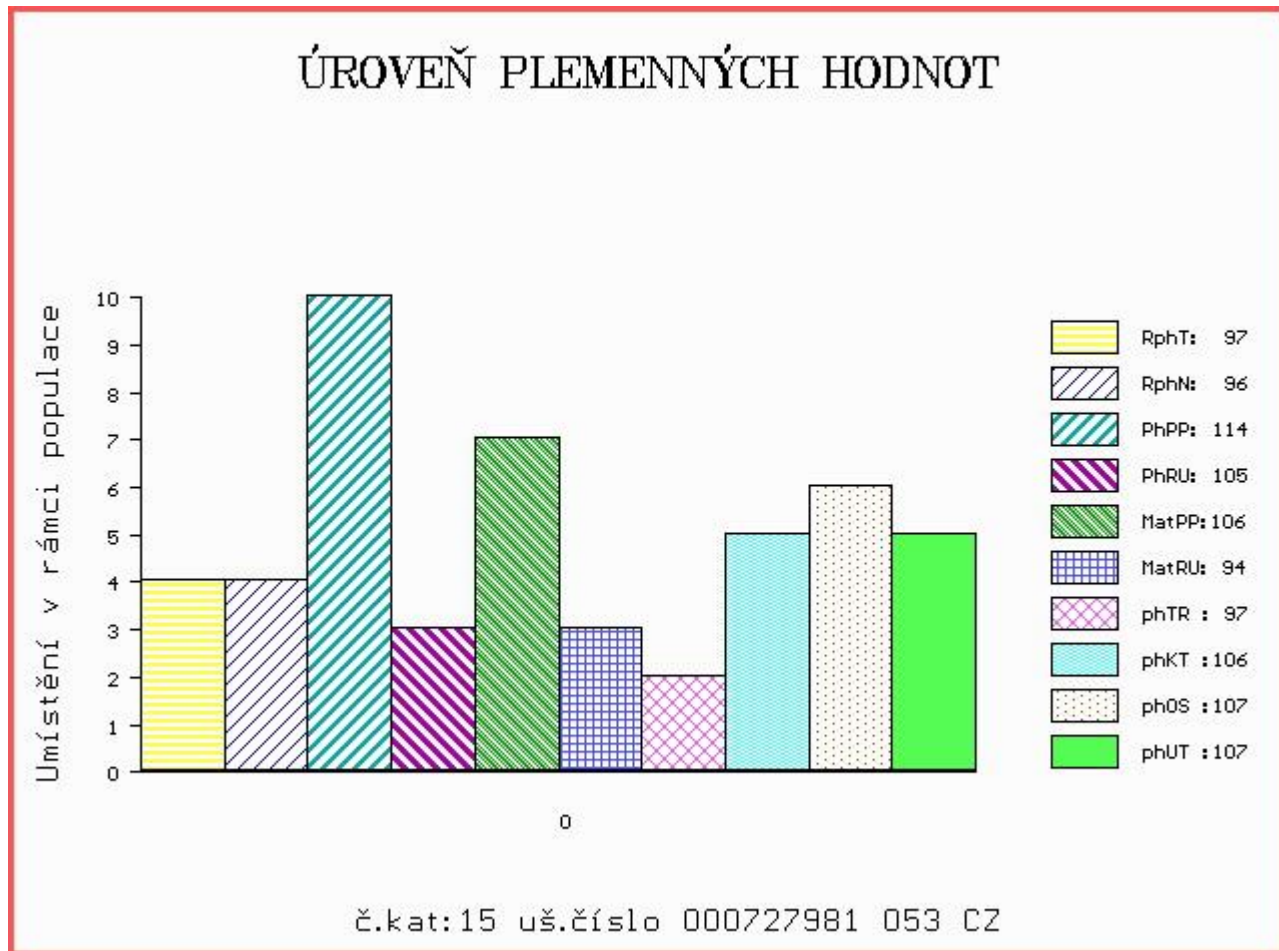

Číslo : 727982 053 CZ BARON Z LUKAVICE Číslo katalogu 16  
 Dat.nar. : 10.05.2015 Plemeno : Q100 Blonde d Aquitaine  
 Chovatel : Paďour Leopold, Lukavice  
 Majitel : Paďour L.+ CRV Czech Republic sro.

OOO ZBQ 040 I HOLDY 6493021882  
 OO ZBA 640 ROMARIN 4429572320  
 MOO 4496021616 FR MEDINA 4496021616

OTEC ZBA 881 UMARIN Z LUKAVICE 330000599277053  
 OMO ZBA 431 LEO 1295135021  
 MO 161864 953 CZ 330000161864953  
 MMO 148809 511 CZ 330000148809511

OOM 268 700 LOULOU 4695132817  
 OM ZBA 428 OULOU 4642162440  
 MOM 4693132515 FR ICONE 4693132515

MATKA 225306 953 CZ 330000225306953  
 OMM ZBA 174 GALLOIS 090182001224  
 MM 10720 953 CZ 330000010720953  
 MMM 94 217 CZ FAUNA RF 030217000094

Vl.užit:nar: 45 kg ve 120d: 225 kg ve 210d: 349 kg v 365d: 572 kg / kříž: 138 cm  
 Přírustek v testu : 1675 g / 94 přírustek od narození: 1444 g / 93 šourek 34 cm  
 Věk při ZV 403 dní aktuálně k 18.05.16 hmotnost: 585 kg výška v kříži: 138 cm

PLEMENNÉ HODNOTY										LINEARNÍ HODNOCENÍ						
	pp	ru	pp	ru	TR	KT	OS	UT		Hmot	kříž	TR	KT	OS	UT	CE
BÝK	PE	108	108	ME	102	95	112	115	113	115						
MATKA	PE	100	104	ME	102	95	99	95	94	96	960	152	27	20	18	6 71
OTEC	PE	110	106	ME	102	93	103	113	113	113	590	138	17	17	16	6 56

HODNOCEN: TR 8 / /10 KT / / OS / / UT Výsledek:

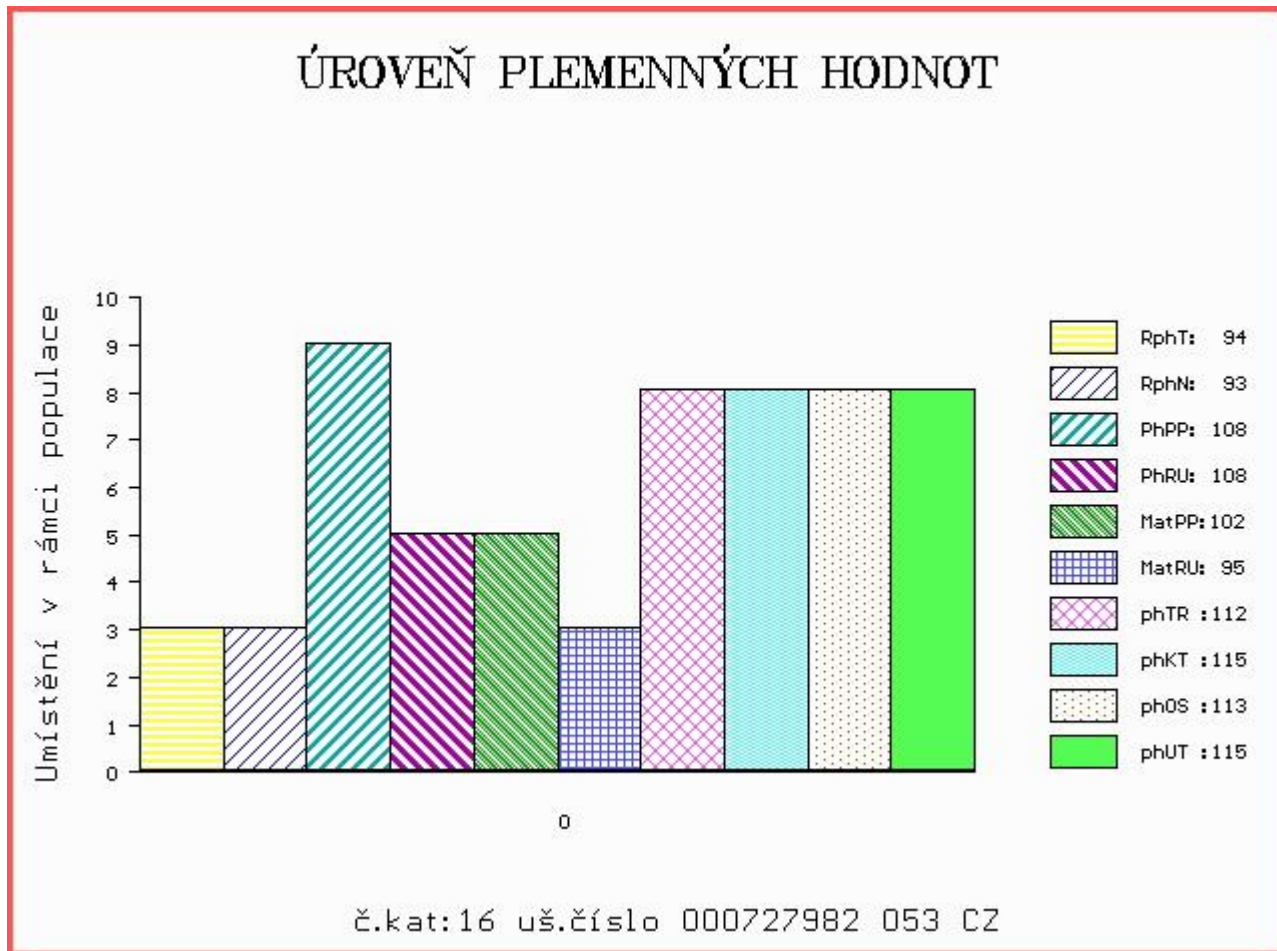

Číslo : 939872 061 CZ BELAN RF Číslo katalogu 17  
 Dat.nar. : 11.05.2015 Plemeno : Q100 Blonde d Aquitaine  
 Chovatel : Chroust Jan,ing.,J.Pavlovice  
 Majitel : Chroust Jan,ing.,J.Pavlovice

OOO 270 802 DONALD 4088010304  
 OO 268 754 LEVANT 5695065511  
 MOO 2286014297 FR BELLINE 2286014297

OTEC ZBA 906 TITO 8121622992  
 OMO ZBA 215 FALLOU 6490016449  
 MO 8197127701 FR NELLY 8197127701  
 MMO 8190118500 FR FANETTE 8190118500

OOM ZBA 175 AUBIN 6585001789  
 OM ZBA 282 IMPAIR 3293131363  
 MOM 3283130454 FR URSULE 3283130454

MATKA 177210 961 CZ EC NIKA RF 030000177210961  
 OMM ZBA 184 CRACK 6487015710  
 MM 29 217 CZ FANTA RF 030217000029  
 MMM 48521 674 CZ FANFARE 8290130711

Vl.užit:nar: 44 kg ve 120d: 211 kg ve 210d: 321 kg v 365d: 531 kg / kříž: 133 cm  
 Přírůstek v testu : 1533 g / 96 přírůstek od narození: 1335 g / 96 šourek 36 cm  
 Věk při ZV 402 dní aktuálně k 18.05.16 hmotnost: 542 kg výška v kříži: 133 cm

PLEMENNÉ HODNOTY						LINEARNÍ HODNOCENÍ											
	pp	ru	pp	ru	TR	KT	OS	UT	Hmot	kříž	TR	KT	OS	UT	CE		
BÝK	PE	98	109	ME	105	108	103	118	121	121							
MATKA	PE	98	113	ME	112	100	101	114	117	116	890	148	25	22	22	8	77
OTEC	PE	96	110	ME	97	108	110	114	114	116	0	0	0	0	0	0	0

HODNOCEN: TR 5 / / 9 KT / / OS / / UT Výsledek:

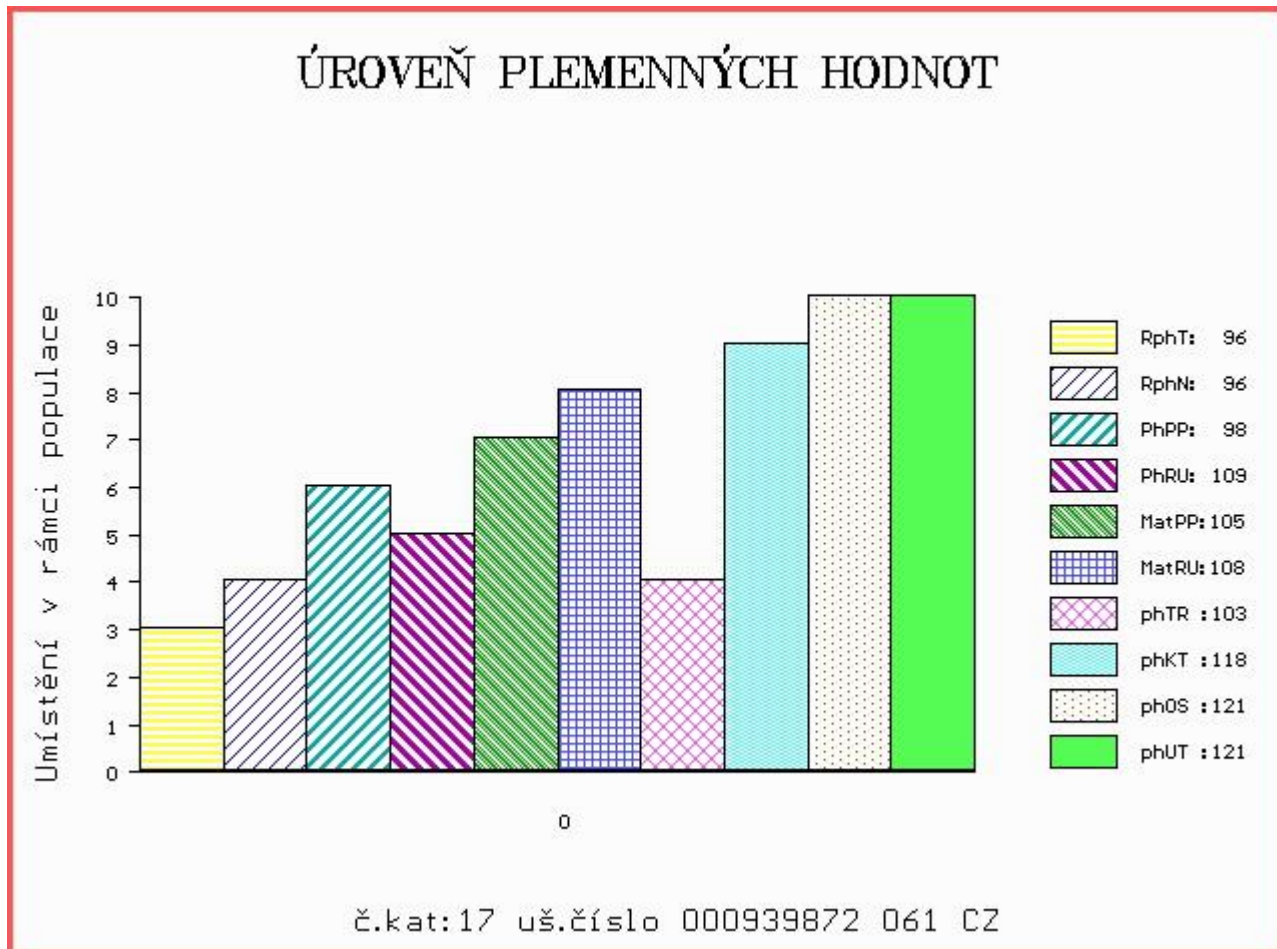

Číslo : 899019 061 CZ **BARMAN ZE SLAVKOVIC** Číslo katalogu 18  
 Dat.nar. : 13.05.2015 Plemeno : Q100 Blonde d Aquitaine  
 Chovatel : Mrázek A., Slavkovice  
 Majitel : Mrázek Aleš + CRV Czech Republic

OOO 268 696 GULLIT 6491017191  
 OO ZBA 425 NICODEME 8197227897  
 MOO 8190133300 FR FAUVETTE 8190133300

**OTEC ZBA 646 SUPERMAN 184000652896061**

OMO ZBA 166 RAMO 4780010937  
 MO 143068 614 CZ 184000143068614  
 MMO 25 217 CZ EBA RF 030217000025

OOM ZBA 329 KING MZLU 106683114617  
 OM ZBA 460 NARPA 153000198921061  
 MOM 114519 614 CZ 153000114519614

**MATKA 405376 961 CZ CM 184000405376961**

OMM ZBA 226 EXPERT ET 200217000601  
 MM 279640 961 CZ 184000279640961  
 MMM 185036 961 CZ 184000185036961

Vl.užit:nar: 42 kg ve 120d: 210 kg ve 210d: 326 kg v 365d: 583 kg / kříž: 137 cm  
 Přírustek v testu : 1900 g / 108 přírustek od narození: 1485 g / 107 šourek 29 cm  
 Věk při ZV 400 dní aktuálně k 18.05.16 hmotnost: 593 kg výška v kříži: 137 cm

**PLEMENNÉ HODNOTY**

**LINEARNÍ HODNOCENÍ**

	pp	ru	pp	ru	TR	KT	OS	UT	Hmot	kříž	TR	KT	OS	UT	CE		
BÝK	PE	105	110	ME	101	107	105	113	111	111							
MATKA	PE	104	108	ME	98	113	111	113	111	112	760	141	22	19	19	7	67
OTEC	PE	98	119	ME	107	90	106	108	106	108	712	140	24	21	19	7	71

HODNOCEN: TR 7 / /10 KT / / OS / / UT Výsledek:

**ÚROVEŇ PLEMENNÝCH HODNOT**

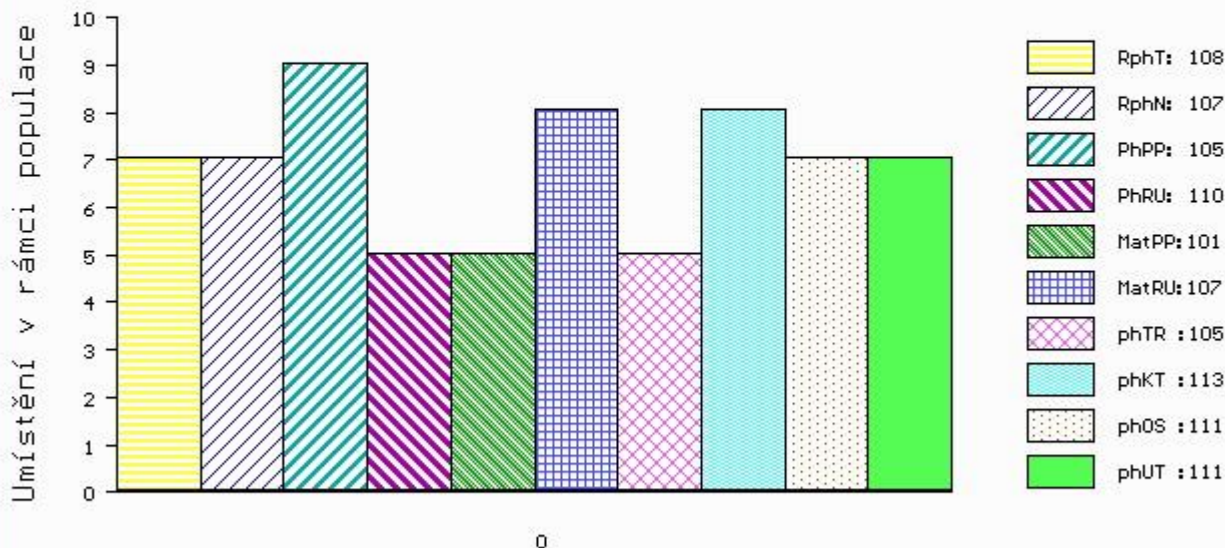

č.kat:18 uš.číslo 000899019 061 CZ

Číslo : **899020 061 CZ BUFFY ZE SLAVKOVIC** Číslo katalogu 19  
 |Dat.nar. : 15.05.2015 Plemeno : Q100 Blonde d Aquitaine  
 |Chovatel : Mrázek A., Slavkovice  
 |Majitel : Mrázek Aleš + CRV Czech Republic

OOO ZBA 225 ELEPHANT 6489016196  
 OO 268 747 MIKADO 6464014150  
 MOO 6492014983 FR MIRONDELLE 6492014983

**OTEC ZBA 582 ULFILA 4461511226**  
 OMO 262 265 ET PROCLES 8189132260  
 MO 4493026540 FR IMPERIA 4493026540  
 MMO 4491007011 FR GEOTENN 4491007011

OOM ZBA 329 KING MZLU 106683114617  
 OM ZBA 460 NARPA 153000198921061  
 MOM 114519 614 CZ 153000114519614

**MATKA 405375 961 CZ CM 184000405375961**  
 OMM ZBA 226 EXPERT ET 200217000601  
 MM 279639 961 CZ 184000279639961  
 MMM 143068 614 CZ 184000143068614

Vl.užit:nar: 42 kg ve 120d: 206 kg ve 210d: 300 kg v 365d: 561 kg / kříž: 136 cm  
 |Přírutek v testu : 1858 g / 97 přírutek od narození: 1425 g / 93 šourek 33 cm  
 |Věk při ZV 398 dní aktuálně k 18.05.16 hmotnost: 568 kg výška v kříži: 136 cm

**PLEMENNÉ HODNOTY**

**LINEARNÍ HODNOCENÍ**

	pp	ru	pp	ru	TR	KT	OS	UT	Hmot	kříž	TR	KT	OS	UT	CE		
BÝK	PE	100	100	ME	104	100	104	97	95	97							
MATKA	PE	103	105	ME	94	107	111	106	103	107	760	140	20	18	17	6	61
OTEC	PE	94	102	ME	116	86	105	97	96	98	0	0	0	0	0	0	0

HODNOCEN: TR 7 / /10 KT / / OS / / UT Výsledek:

**ÚROVEŇ PLEMENNÝCH HODNOT**

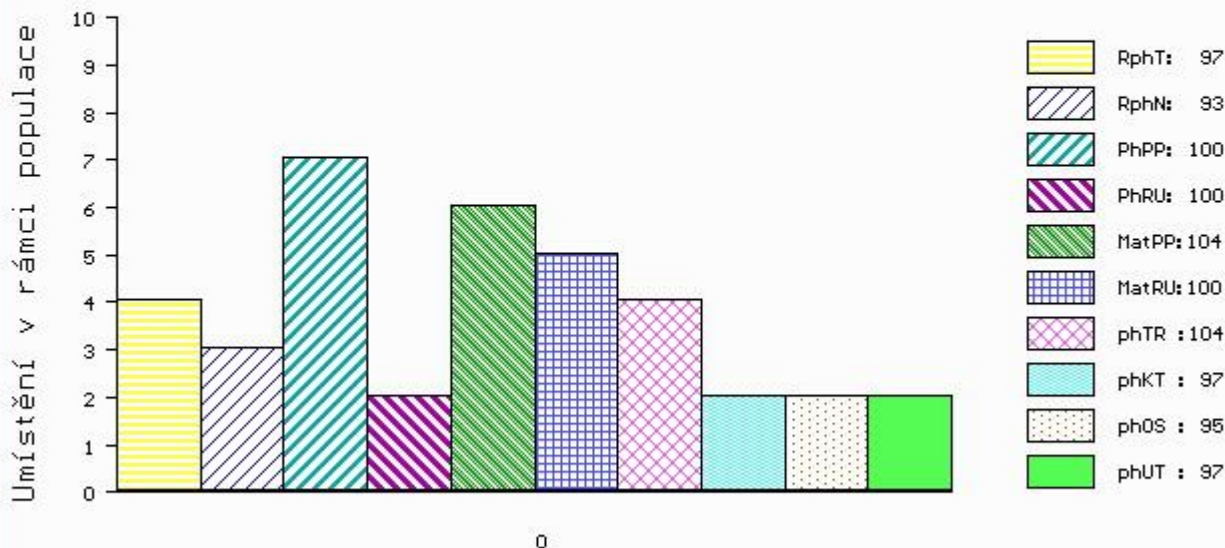

č.kat:19 uš.číslo 000899020 061 CZ



Číslo : 939873 061 CZ BOR RF Číslo katalogu 20  
 Dat.nar. : 22.05.2015 Plemeno : Q100 Blonde d Aquitaine  
 Chovatel : Chroust Jan,ing.,J.Pavlovice  
 Majitel : Chroust Jan,ing.,J.Pavlovice

OOO 280 432 RONALD 8235077592  
 OO 279 638 THEODULE 2143042036  
 MOO 2197053515 FR NASA 2197053515

**Otec ZBA 908 BERLIOZ 8123406515**  
 OMO 280 433 JONYX 8194154144  
 MO 8120840427 FR RIGOLETTE 8120840427  
 MMO 8196146784 FR MOME 8196146784

OOM 268 699 ICARE 8293130119  
 OM ZBA 427 ORVIL 6464044144  
 MOM 6490015066 FR FLATTEUSE 6490015066

**MATKA 478403 961 CZ ULITA RF 030000478403961**  
 OMM ZBA 428 OULOU 4642162440  
 MM 308841 961 CZ PENELOPE RF 030000308841961  
 MMM 8235184754 FR URRASCA 8235184754

Vl.užit:nar: 38 kg ve 120d: 199 kg ve 210d: 291 kg v 365d: 521 kg / kříž: 136 cm  
 Přírustek v testu : 1691 g / 96 přírustek od narození: 1323 g / 94 šourek 32 cm  
 Věk při ZV 391 dní aktuálně k 18.05.16 hmotnost: 517 kg výška v kříži: 136 cm

PLEMENNÉ HODNOTY										LINEARNÍ HODNOCENÍ							
	pp	ru	pp	ru	TR	KT	OS	UT		Hmot	kříž	TR	KT	OS	UT	CE	
BÝK	PE	102	104	ME	99	102	102	101	101	102							
MATKA	PE	96	105	ME	99	95	100	101	101	101	700	159	25	19	18	7	69
Otec	PE	94	115	ME	102	103	103	97	96	98	0	0	0	0	0	0	0

HODNOCEN: TR 7 / / 8 KT / / OS / / UT Výsledek:

## ÚROVEŇ PLEMENNÝCH HODNOT

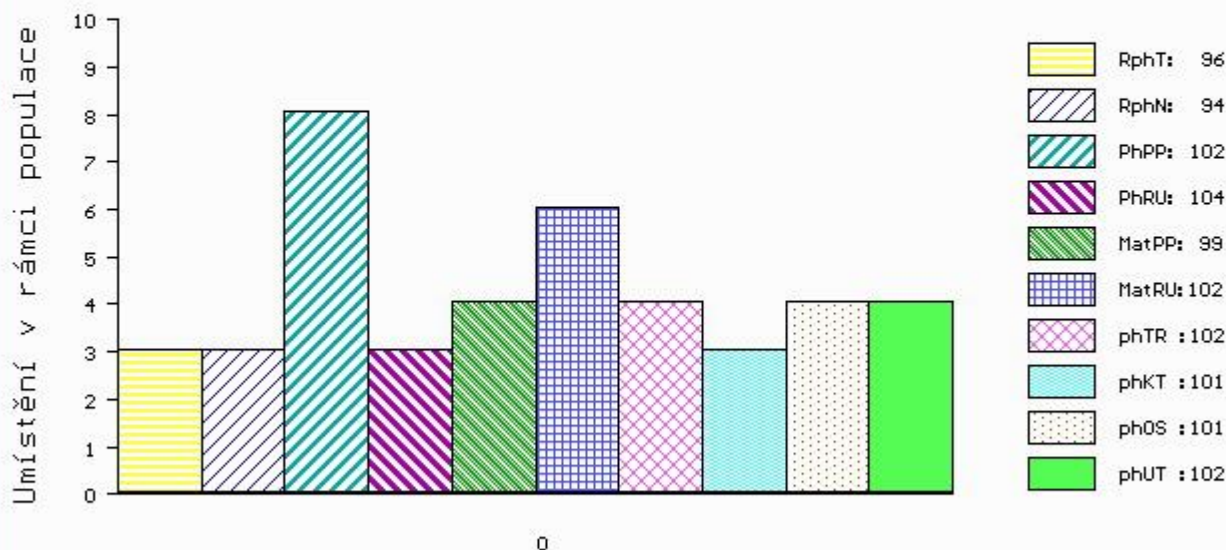

č.kat:20 uš.číslo 000939873 061 CZ

Číslo : 939874 061 CZ BABEL RF Číslo katalogu 21  
 Dat.nar. : 16.06.2015 Plemeno : Q100 Blonde d Aquitaine  
 Chovatel : Chroust Jan,ing.,J.Pavlovice  
 Majitel : Chroust Jan,ing.,J.Pavlovice

OOO ZBA 184 CRACK 6487015710  
 OO ZBA 431 LEO 1295135021  
 MOO 1289135432 FR EMILIE 1289135432

OTEC ZBA 749 ARAMIS 2231849207  
 OMO 272 514 INEDIT 3293132203  
 MO 4796012929 FR MOLIE 4796012929  
 MMO 4794012182 FR JOLIE 4794012182

OOM 000 LEOPARD 4695132372  
 OM 267 734 ROCHEFORT 8235072675  
 MOM 8288130159 FR DANETTE 8288130159

MATKA 8235184754 FR URRASCA 8235184754  
 OMM 267 735 EPERVIER 8289130504  
 MM 8292131084 FR HYENE 8292131084  
 MMM 8280130001 FR RAINE 8280130001

Vl.užit:nar: 42 kg ve 120d: 201 kg ve 210d: 286 kg v 365d: 514 kg / kříž: 134 cm  
 Přírustek v testu : 1483 g / 81 přírustek od narození: 1276 g / 79 šourek 31 cm  
 Věk při ZV 366 dní aktuálně k 18.05.16 hmotnost: 472 kg výška v kříži: 134 cm

PLEMENNÉ HODNOTY										LINEARNÍ HODNOCENÍ						
	pp	ru	pp	ru	TR	KT	OS	UT		Hmot	kříž	TR	KT	OS	UT	CE
BÝK	PE	108	97	ME	106	108	94	87	88	87						
MATKA	PE	97	102	ME	106	94	91	86	87	85	710 /	144	23	20	21	7 71
OTEC	PE	112	99	ME	107	116	89	89	92	89	0 /	0	0	0	0	0

HODNOCEN: TR 7 / / 8 KT / / OS / / UT Výsledek:

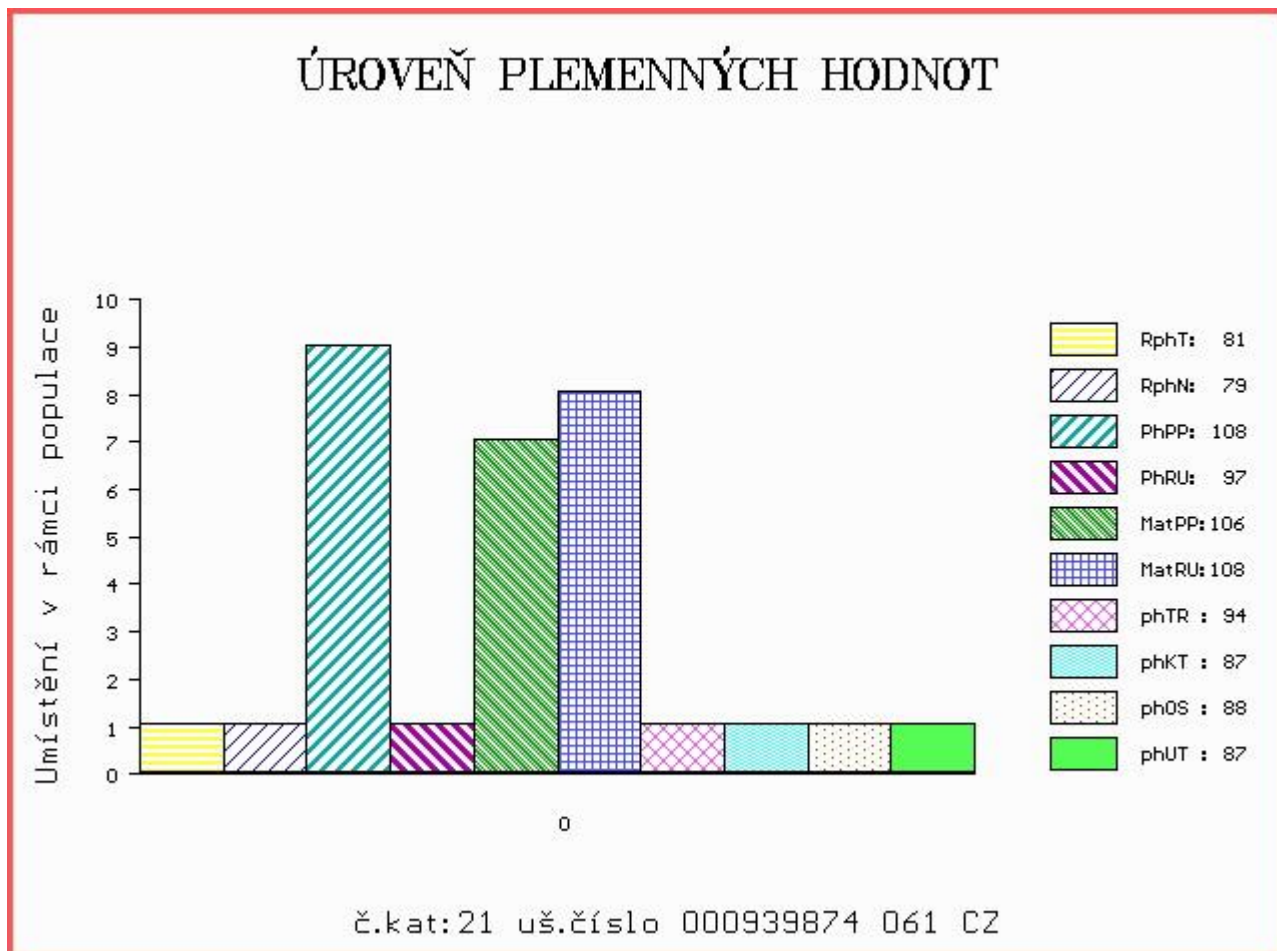

Číslo : 899023 061 CZ BONNY ZE SLAVKOVIC Číslo katalogu 22  
 Dat.nar. : 21.06.2015 Plemeno : Q100 Blonde d Aquitaine  
 Chovatel : Mrázek A., Slavkovice  
 Majitel : Mrázek Aleš + CRV Czech Republic

OOO 268 696 GULLIT 6491017191  
 OO ZBA 425 NICODEME 8197227897  
 MOO 8190133300 FR FAUVETTE 8190133300

**Otec ZBA 646 SUPERMAN 184000652896061**

OMO ZBA 166 RAMO 4780010937  
 MO 143068 614 CZ 184000143068614  
 MMO 25 217 CZ EBA RF 030217000025

OOM ZBA 163 UT 6483015045  
 OM ZBA 210 DARIN RF 030694036304  
 MOM 48523 674 CZ FOLETTE 8290130904

**Matka 185036 961 CZ SE 184000185036961**

OMM ZBA 166 RAMO 4780010937  
 MM 127422 614 CZ 184000127422614  
 MMM 25 217 CZ EBA RF 030217000025

Vl.užit:nar: 40 kg ve 120d: 230 kg ve 210d: 323 kg v 365d: 558 kg / kříž: 135 cm  
 Přírůstek v testu : 1516 g / 99 přírůstek od narození: 1410 g / 104 šourek 33 cm  
 Věk při ZV 361 dní aktuálně k 18.05.16 hmotnost: 508 kg výška v kříži: 135 cm

**PLEMENNÉ HODNOTY**

**LINEARNÍ HODNOCENÍ**

	pp	ru	ME	pp	ru	TR	KT	OS	UT	Hmot	kříž	TR	KT	OS	UT	CE
BÝK	PE	107	113	ME	106	106	106	105	101	103						
MATKA	PE	106	114	ME	106	112	101	107	106	105	865	152	26	22	19	7 74
Otec	PE	98	119	ME	107	90	106	108	106	108	712	140	24	21	19	7 71

HODNOCEN: TR 8 / /10 KT / / OS / / UT Výsledek:

**ÚROVEŇ PLEMENNÝCH HODNOT**

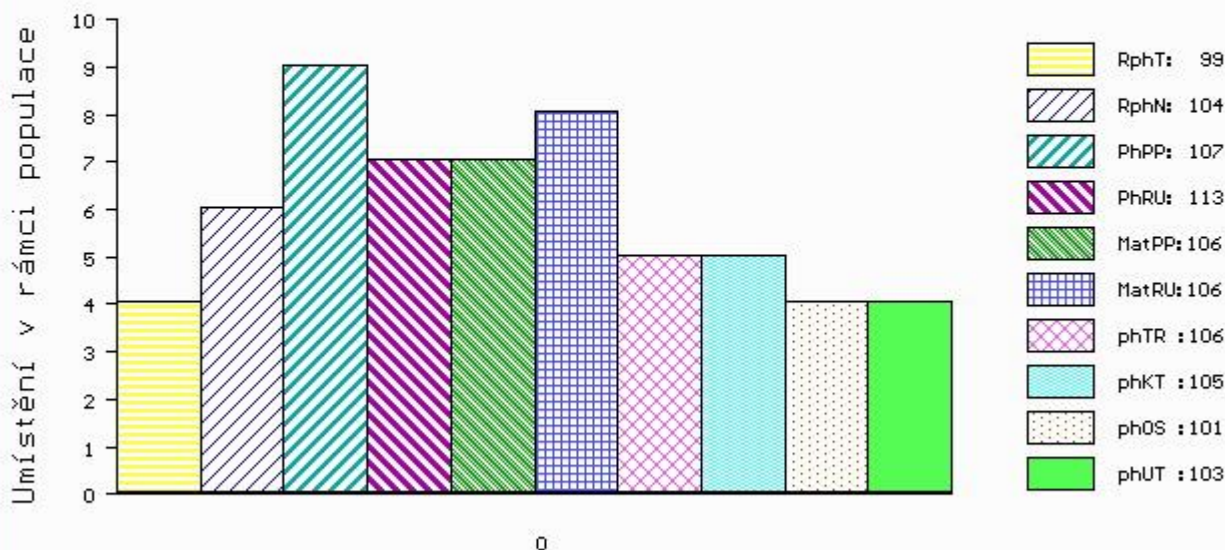

Číslo : 783854 021 CZ BOHÉM MOF Číslo katalogu 23  
 Dat.nar. : 01.04.2015 Plemeno : Y100 Limousine  
 Chovatel : Montážně obchodní firma s.r.o., B.Mlýn  
 Majitel : CRV Czech Republic, spol.s r.o.

OOO 271 240 STRAUSS 8723740665  
 OO ZLI 661 VENDREDI 8723740999  
 MOO 8761730016 FR RAFALE 8761730016

OTEC ZLM 331 ZNOJMO MOF 391000710724021  
 OMO ZLI 295 MALIBU 3696026196  
 MO 4807043700 FR BICHE 4807043700  
 MMO 4804043448 FR UBAYE 4804043448

OOM 262 338 IDOLE 1293111663  
 OM 270 308 OZEUS 1519127770  
 MOM 1594060479 FR JENNY 1594060479

MATKA 1527225358 FR BOHEME 1527225358  
 OMM 270 309 ORAGE 8798008372  
 MM 1522079505 FR TAIGA 1522079505  
 MMM 1595007032 FR LUNE 1595007032

Vl.užit:nar: 35 kg ve 120d: 214 kg ve 210d: 303 kg v 365d: 522 kg / kříž: 135 cm  
 Přírustek v testu : 1616 g / 95 přírustek od narození: 1344 g / 88 šourek 33 cm  
 Věk při ZV 442 dní aktuálně k 18.05.16 hmotnost: 590 kg výška v kříži: 139 cm

PLEMENNÉ HODNOTY										LINEARNÍ HODNOCENÍ							
	pp	ru	pp	ru	TR	KT	OS	UT	Hmot	kříž	TR	KT	OS	UT	CE		
BÝK	PE	103	99	ME	91	108	102	102	102	102							
MATKA	PE	95	103	ME	94	107	98	107	109	106	682	139	25	21	20	7	73
OTEC	PE	108	99	ME	97	101	107	100	100	102	508	135	20	19	18	6	63

HODNOCEN: TR 8 / / 9 KT / / OS / / UT Výsledek:

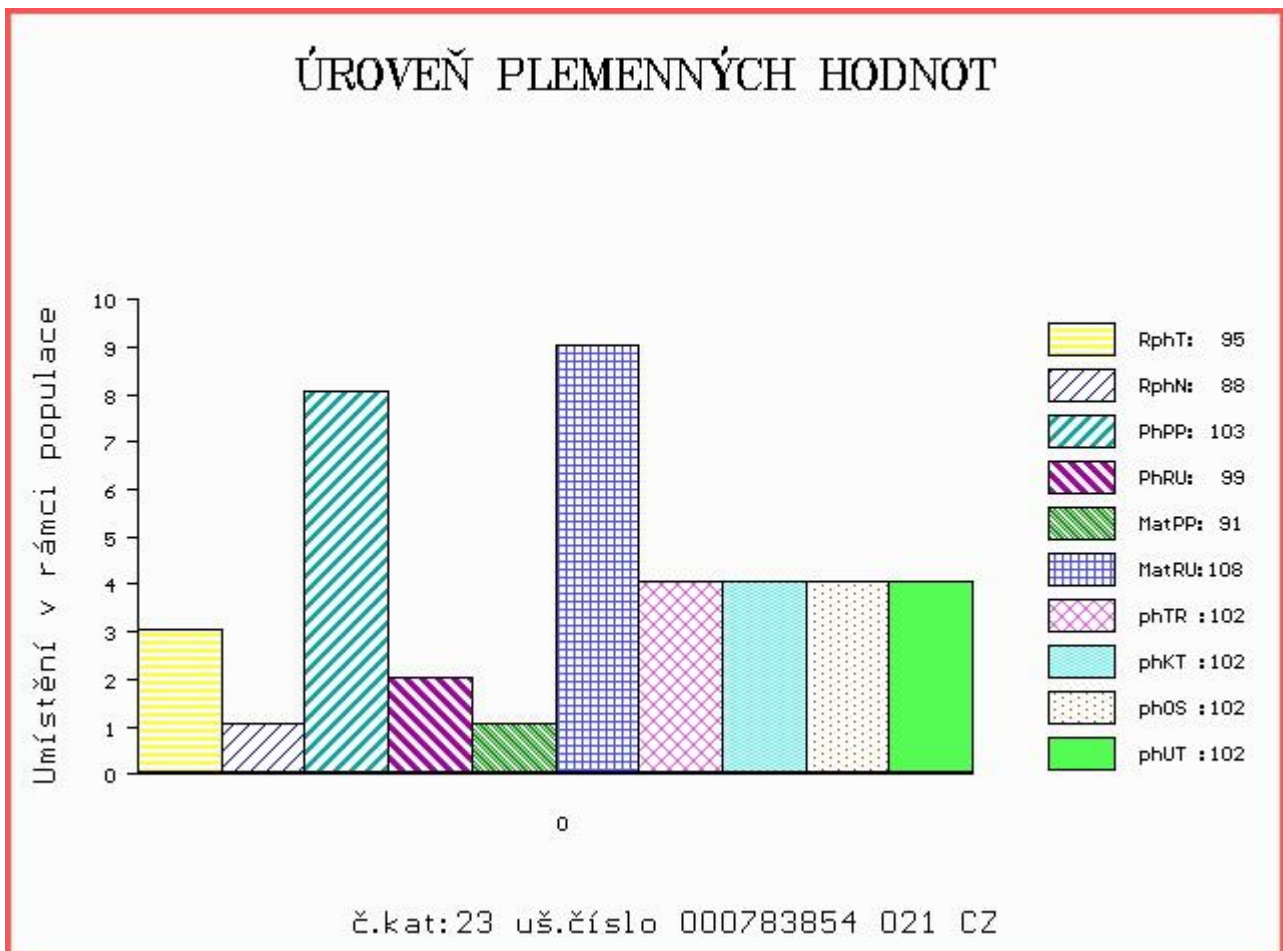

Číslo : **893021 061 CZ BEAN Z ČÁSTKOVIC** Číslo katalogu 24  
 Dat.nar. : 17.04.2015 Plemeno : Y100 Limousine  
 Chovatel : Šindler Petr, Částkovice  
 Majitel : Šindler Petr, Částkovice

OOO 268 707 EPSON 8789003682  
 OO ZLI 666 TASTEVIN 3330021849  
 MOO 3330003088 FR PAILLETTE 3330003088

**Otec ZLM 282 VLADYKA AGF 448000829798031**  
 OMO 272 395 VOISIN 2305267217  
 MO 1933392684 FR EMPLETTE 1933392684  
 MMO 1930979018 FR RAGOTE 1930979018

OOM 271 491 AMIRAL 2305575399  
 OM 279 530 DOUDOU.TD 2246742213  
 MOM 2246741649 FR SEDUITE 2246741649

**Matka 2312858041 FR HERMINE 2312858041**  
 OMM 262 365 ROSIER 2216177152  
 MM 2304650034 FR VIOLETTE 2304650034  
 MMM 2351353693 FR SOLIVE 2351353693

Vl.užit:nar: 56 kg ve 120d: 215 kg ve 210d: 351 kg v 365d: 609 kg / kříž: 145 cm  
 Přírustek v testu : 1916 g / 117 přírustek od narození: 1557 g / 120 šourek 36 cm  
 Věk při ZV 426 dní aktuálně k 18.05.16 hmotnost: 674 kg výška v kříži: 149 cm

PLEMENNÉ HODNOTY						LINEARNÍ HODNOCENÍ											
	pp	ru	pp	ru	TR	KT	OS	UT	Hmot	kříž	TR	KT	OS	UT	CE		
BÝK	PE	84	126	ME	97	110	127	121	118	123							
MATKA	PE	92	115	ME	88	109	114	106	103	107	764	160	28	21	18	7	74
Otec	PE	95	117	ME	108	107	118	127	127	128	699	142	28	23	24	9	84

HODNOCEN: TR 10 / /10 KT / / OS / / UT Výsledek:

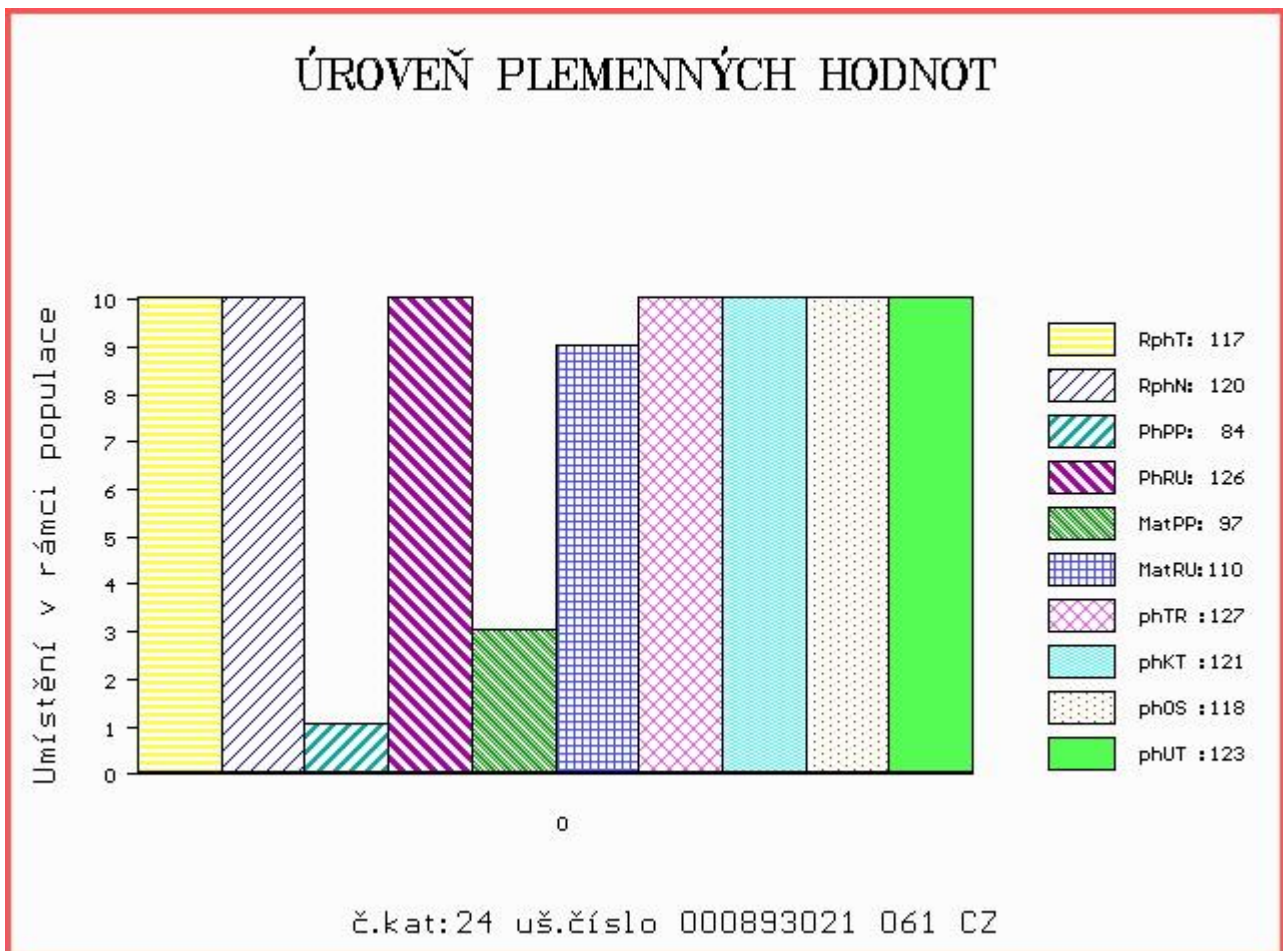

Číslo : 893022 061 CZ BOSH Z ČÁSTKOVIC Číslo katalogu 25  
 Dat.nar. : 17.04.2015 Plemeno : Y100 Limousine  
 Chovatel : Šindler Petr, Částkovice  
 Majitel : Šindler Petr, Částkovice

OOO 268 707 EPSON 8789003682  
 OO ZLI 666 TASTEVIN 3330021849  
 MOO 3330003088 FR PAILLETTE 3330003088

**Otec ZLM 282 VLADYKA AGF 448000829798031**  
 OMO 272 395 VOISIN 2305267217  
 MO 1933392684 FR EMPLETTE 1933392684  
 MMO 1930979018 FR RAGOTE 1930979018

OOM 269 069 L 79 1995013233  
 OM ZLI 743 ROCKSTAR 1930599372  
 MOM 1991014069 FR GLAMOUR 1991014069

**MATKA 284485 921 CZ TAMARA MOF 391000284485921**  
 OMM 271 250 POMPIER 3566421845  
 MM 8607277 411 FR CORVETTE.B 8607277411  
 MMM 8605135372 FR AJACCIO.B 8605135372

Vl.užit:nar: 39 kg ve 120d: 185 kg ve 210d: 292 kg v 365d: 503 kg / kříž: 129 cm  
 Přírůstek v testu : 1533 g / 99 přírůstek od narození: 1290 g / 95 šourek 36 cm  
 Věk při ZV 426 dní aktuálně k 18.05.16 hmotnost: 551 kg výška v kříži: 132 cm

PLEMENNÉ HODNOTY										LINEARNÍ HODNOCENÍ						
	pp	ru	pp	ru	TR	KT	OS	UT		Hmot	kříž	TR	KT	OS	UT	CE
BÝK	PE	106	101	ME	112	103	92	106	110	107						
MATKA	PE	108	91	ME	117	97	77	86	89	85	580	136	19	20	20	7 66
Otec	PE	95	117	ME	108	107	118	127	127	128	699	142	28	23	24	9 84

HODNOCEN: TR 5 / / 8 KT / / OS / / UT Výsledek:

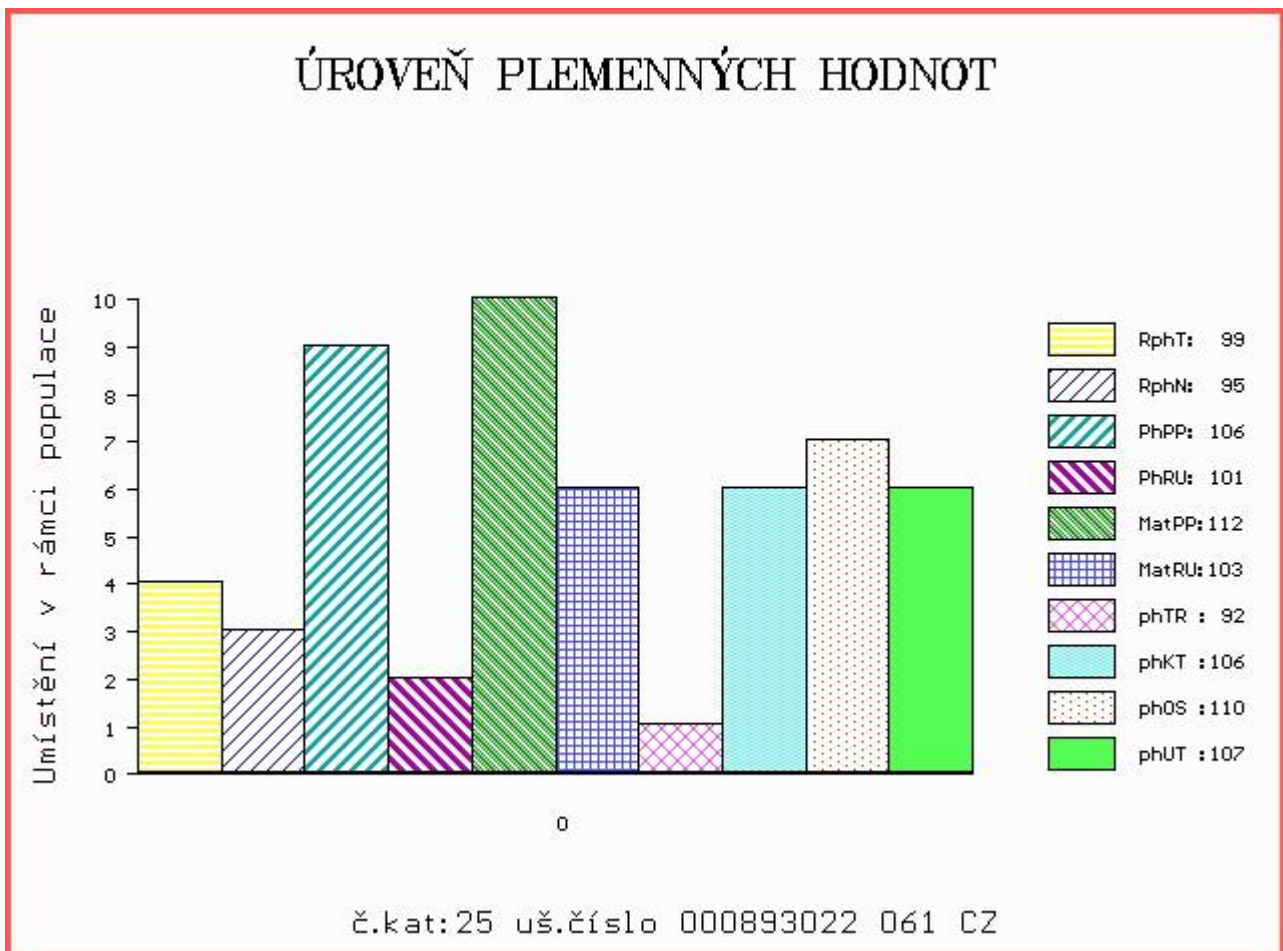

Číslo : **573270 042 CZ BANDUR** Číslo katalogu 26  
 Dat.nar. : 23.04.2015 Plemeno : Y100 Limousine  
 Chovatel : Nováková Zdeňka, Veselé  
 Majitel : Nováková Zdeňka, Veselé

OOO 271 208 SCAPIN 2351383257  
 OO ZLI 746 URVILLE 1931859212  
 MOO 1930388572 FR OXANE 142 1930388572

**Otec ZLM 271 VILÉM VFU 007000626862081**  
 OMO ZLI 521 ORION Z KALIŠTĚ 031000524789053  
 MO 163722 981 CZ SOŇA VFU 007000163722981  
 MMO 112524 981 CZ NUTELA VFU 007000112524981

OOM ZLI 268 IONESCO 3693000206  
 OM ZLI 710 PÁRA 397000562005031  
 MOM 8144 517 CZ ILKA Z KALIŠTĚ 031517008144

**Matka 148620 942 CZ 407000148620942**  
 OMM ZLI 325 KOLJA VFU 007764119005  
 MM 122246 981 CZ 007000122246981  
 MMM 3821 517 CZ HILERI VFU 007517003821

Vl.užit:nar: 40 kg ve 120d: 236 kg ve 210d: 363 kg v 365d: 513 kg / kříž: 130 cm  
 Přírůstek v testu : 1375 g / 99 přírůstek od narození: 1299 g / 101 šourek 34 cm  
 Věk při ZV 420 dní aktuálně k 18.05.16 hmotnost: 548 kg výška v kříži: 134 cm

PLEMENNÉ HODNOTY										LINEARNÍ HODNOCENÍ							
	pp	ru	pp	ru	TR	KT	OS	UT	Hmot	kříž	TR	KT	OS	UT	CE		
BÝK	PE	94	124	ME	110	102	112	124	125	124							
MATKA	PE	94	121	ME	104	104	109	119	120	119	724	150	28	20	18	7	73
Otec	PE	93	120	ME	115	97	112	117	116	117	669	140	27	21	20	7	75

HODNOCEN: TR 6 / / 8 KT / / OS / / UT Výsledek:

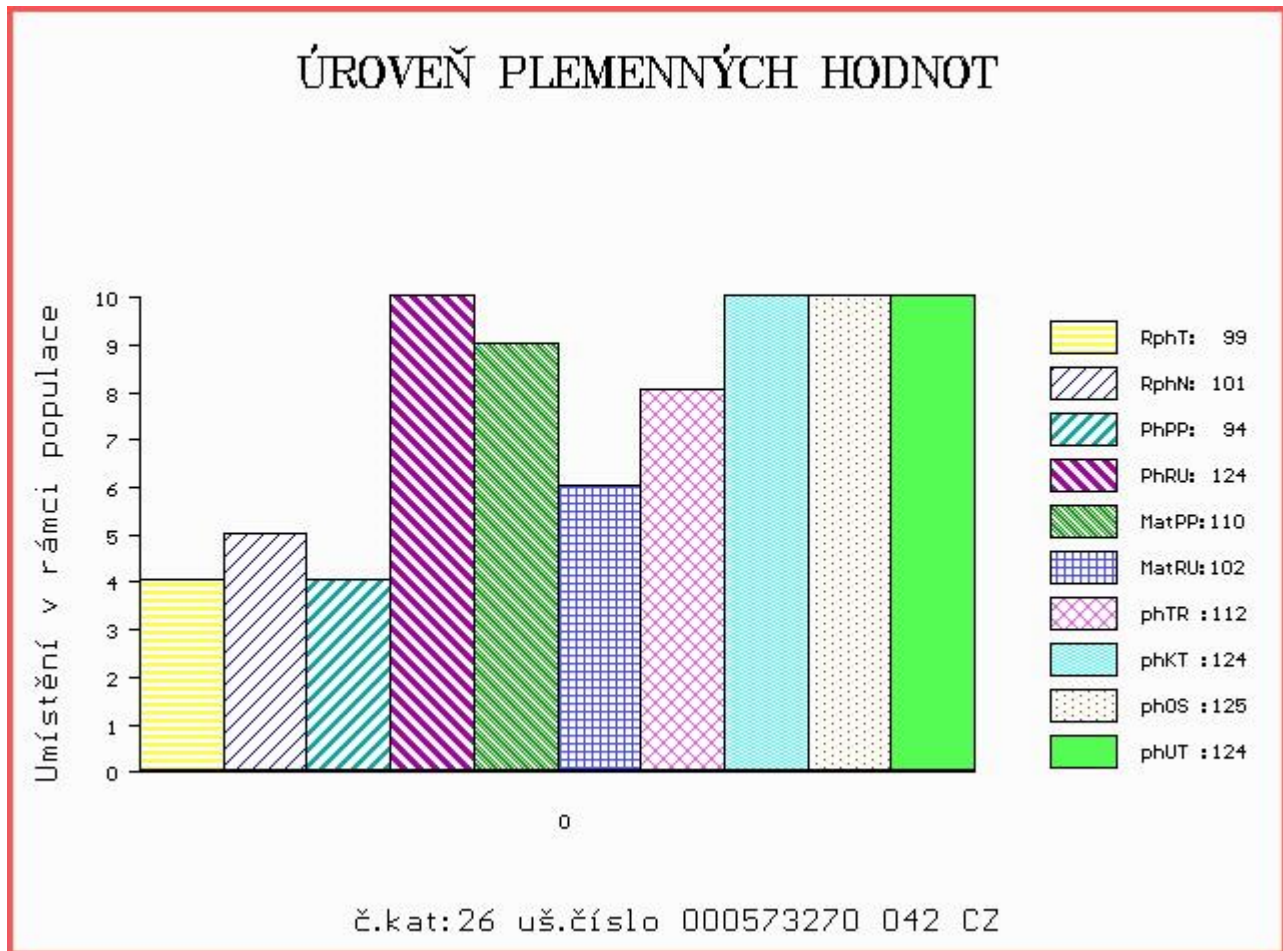

Číslo : **845134 031 CZ BONDIT ET** Číslo katalogu 27  
 Dat.nar. : 15.06.2015 Plemeno : Y100 Limousine  
 Chovatel : VIMA Trade s.r.o.  
 Majitel : VIMA Trade+CRV Czech Republic sro.

OOO ZLI 167 VOLCAN 1984004136  
 OO 270 815 INDECIS 2293004195  
 MOO 2291003219 FR GRISE 2291003219

**OTEC ZLI 560 ON-DIT 3615069746**  
 OMO 270 816 BALZAC 1986010948  
 MO 3690006248 FR FRANCHON 3690006248  
 MMO 3687001653 FR COLINETTE 3687001653

OOM 271 208 SCAPIN 2351383257  
 OM ZLI 746 URVILLE 1931859212  
 MOM 1930388572 FR OXANE 142 1930388572

**MATKA 515859 931 CZ ET 462000515859931**  
 OMM ZLI 538 BONUS P 1526579518  
 MM 437060 931 CZ UNESCA Z OSTRÉHO P 420000437060931  
 MMM 250702 931 CZ PAMELA Z OSTRÉHO 253000250702931

Vl.užit:nar: 40 kg ve 120d: 219 kg ve 210d: 286 kg v 365d: 567 kg / kříž: 133 cm  
 Přírůstek v testu : 1850 g / 107 přírůstek od narození: 1411 g / 101 šourek 33 cm  
 Věk při ZV 367 dní aktuálně k 18.05.16 hmotnost: 517 kg výška v kříži: 133 cm

PLEMENNÉ HODNOTY										LINEARNÍ HODNOCENÍ							
	pp	ru	pp	ru	TR	KT	OS	UT		Hmot	kříž	TR	KT	OS	UT	CE	
BÝK	PE	103	109	ME	103	102	108	104	102	104							
MATKA	PE	103	116	ME	108	95	112	107	105	107	620	136	21	19	19	7	66
OTEC	PE	97	106	ME	98	107	106	110	110	109	0	0	0	0	0	0	0

HODNOCEN: TR 7 / /10 KT / / OS / / UT Výsledek:

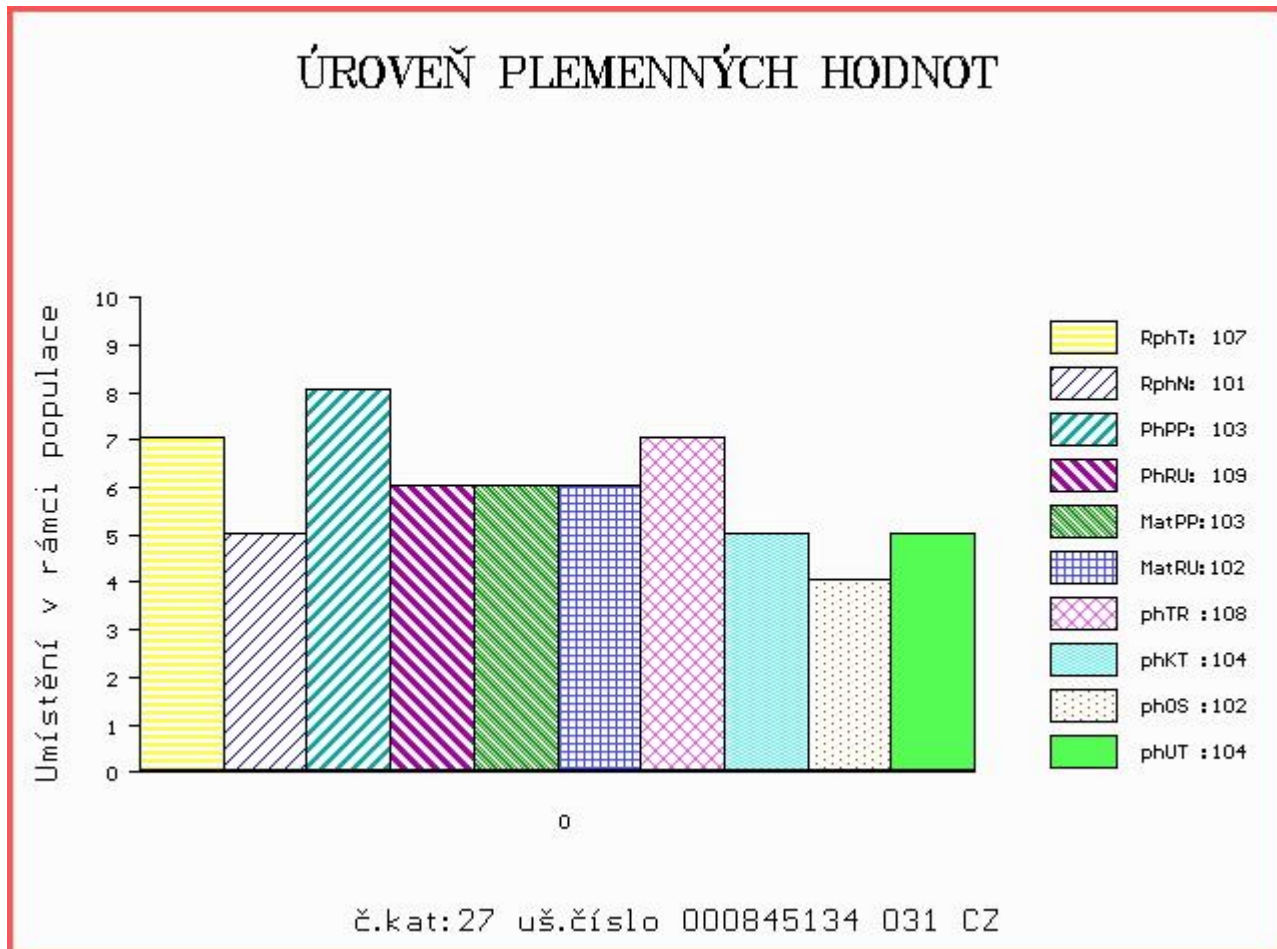



Číslo : 943294 061 CZ BASIC Z ČÁSTKOVIC Číslo katalogu 28  
 Dat.nar. : 17.06.2015 Plemeno : Y100 Limousine  
 Chovatel : Šindler Petr, Částkovice  
 Majitel : Šindler Petr, Částkovice

OOO 268 707 EPSON 8789003682  
 OO ZLI 666 TASTEVIN 3330021849  
 MOO 3330003088 FR PAILLETTE 3330003088

**Otec ZLM 282 VLADYKA AGF 448000829798031**  
 OMO 272 395 VOISIN 2305267217  
 MO 1933392684 FR EMPLETTE 1933392684  
 MMO 1930979018 FR RAGOTE 1930979018

OOM ZLI 230 DAUPHIN 1988004715  
 OM ZLI 478 NEOPHIN 1298181846  
 MOM 1292112300 FR HIRONDELLE 1292112300

**MATKA 284523 921 CZ UPHINKA MOF 391000284523921**  
 OMM 270 308 OZEUS 1519127770  
 MM 1527225 358 FR BOHEME 1527225358  
 MMM 1522079505 FR TAIGA 1522079505

Vl.užit:nar: 44 kg ve 120d: 202 kg ve 210d: 312 kg v 365d: 588 kg / kříž: 132 cm  
 Přírustek v testu : 1800 g / 112 přírustek od narození: 1464 g / 111 šourek 30 cm  
 Věk při ZV 365 dní aktuálně k 18.05.16 hmotnost: 536 kg výška v kříži: 132 cm

PLEMENNÉ HODNOTY										LINEARNÍ HODNOCENÍ						
	pp	ru	pp	ru	TR	KT	OS	UT		Hmot	kříž	TR	KT	OS	UT	CE
BÝK	PE	95	109	ME	109	109	109	114	114							
MATKA	PE	96	100	ME	112	105	93	98	100	97	699	153	28	22	23	8 81
Otec	PE	95	117	ME	108	107	118	127	127	128	699	142	28	23	24	9 84

HODNOCEN: TR 7 / /10 KT / / OS / / UT Výsledek:

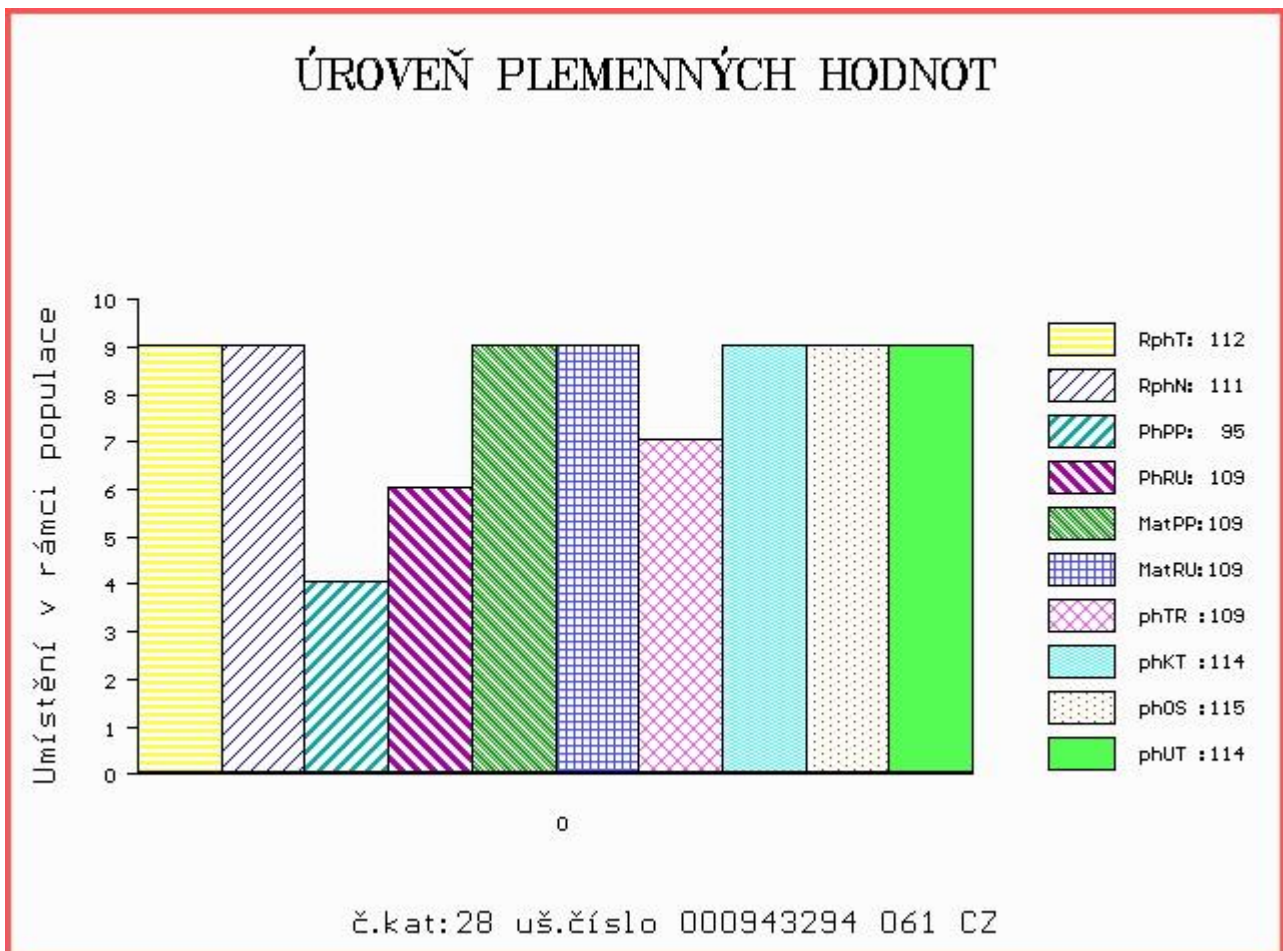

Číslo : 901840 031 CZ BARBAR RED Číslo katalogu 29  
 Dat.nar. : 04.04.2015 Plemeno : G100 Aberdeen Angus  
 Chovatel : ZD Slavče  
 Majitel : ZD Slavče + CRV Czech Republic sro.

OOO 280 714 RED VGW GAME PLAN 508 1029305  
 OO 280 713 RED VGW GAME PLAN 816 1543287  
 MOO 850724 CA RED VGW TW DOLL 0270 850724

OTEC ZAI 061 RED SIX MILE GRAND SLAM 130Z 1689128  
 OMO 280 715 RED SSS BUCC 30U 1467063  
 MO 1573599 CA RED SIX MILE REBECCA 216X 1573599  
 MMO 1095197 CA RED WILBAR REBECCA 234M 1095197

OOM 262 500 TE MANIA VICEROY V342 VTM V342  
 OM ZAA 691 TE MANIA RED LABEL ET VTM Z1023  
 MOM 254 AU TE MANIA MITTAGONG V254 VTM V254

MATKA 417821 931 CZ RED ET 433000417821931  
 OMM ZAA 514 RED T-K BLAZER 4L 1080182  
 MM 251474 931 CZ 268000251474931  
 MMM 132582 201 CZ 268000132582201

Vl.užit:nar: 38 kg ve 120d: 186 kg ve 210d: 287 kg v 365d: 475 kg / kříž: 128 cm  
 Přírustek v testu : 1875 g / 113 přírustek od narození: 1256 g / 114 šourek 38 cm  
 Věk při ZV 439 dní aktuálně k 18.05.16 hmotnost: 553 kg výška v kříži: 133 cm

PLEMENNÉ HODNOTY										LINEARNÍ HODNOCENÍ							
	pp	ru	pp	ru	TR	KT	OS	UT		Hmot	kříž	TR	KT	OS	UT	CE	
BÝK	PE	111	109	ME	99	100	100	99	98	99							
MATKA	PE	108	119	ME	103	106	104	103	102	104	718	139	26	19	19	7	71
OTEC	PE	105	115	ME	97	88	104	109	110	108	0	0	0	0	0	0	0

HODNOCEN: TR 5 / / 6 KT / / OS / / UT Výsledek:

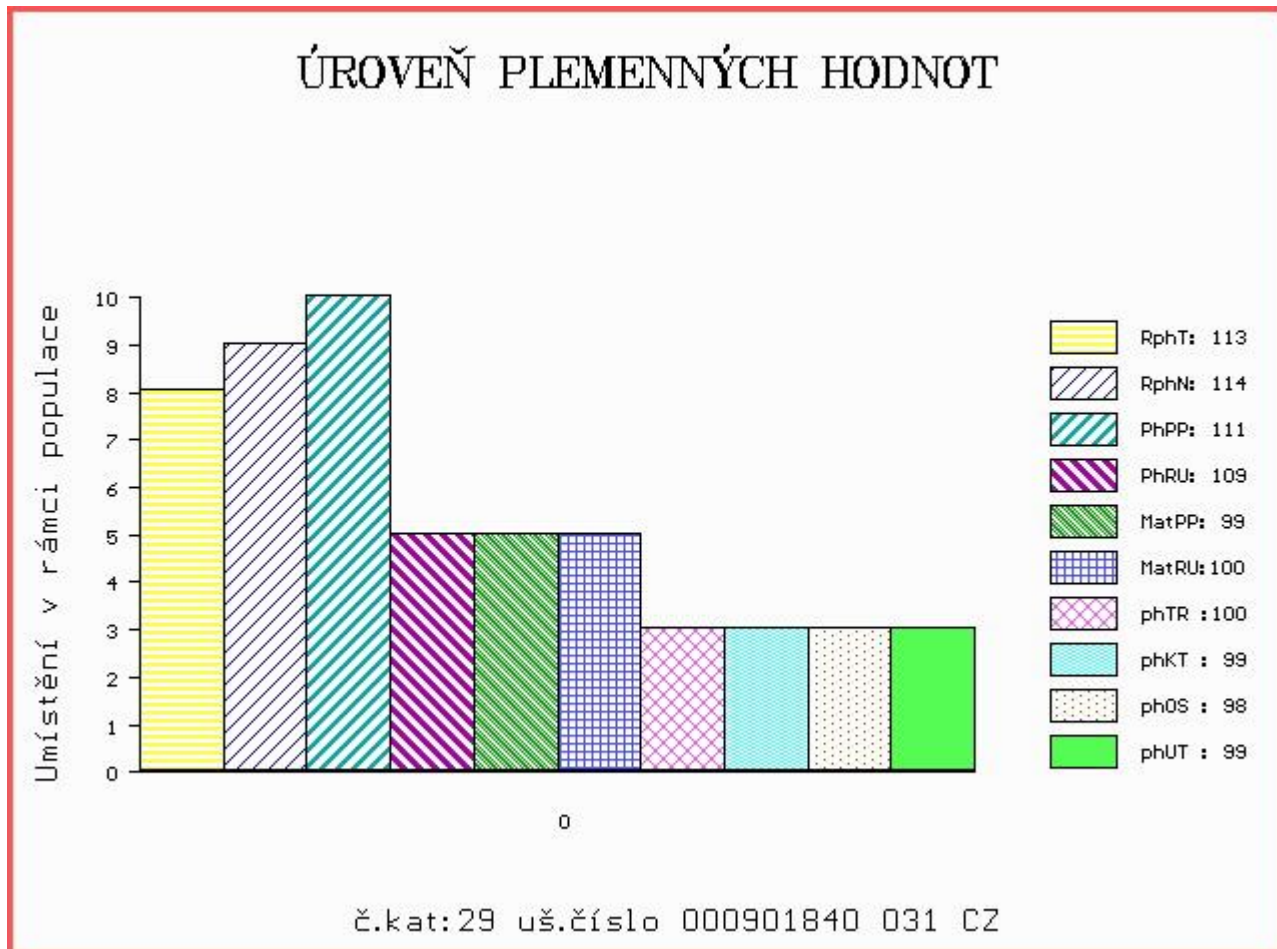

Číslo : 768073 031 CZ BRANCH Číslo katalogu 30  
 Dat.nar. : 20.04.2015 Plemeno : G100 Aberdeen Angus  
 Chovatel : Ottenschläger Gerhard, Benešov n/Č.  
 Majitel : Ottenschläger Gerhard, Benešov n/Č.

OOO 271 970 THE MOSS EUROPA A118 182920100118  
 OO 271 969 AULDHOUSEBURN KARLOS D218 580271400218  
 MOO 59901057 UK WEDDERLIE KATREN Y057 BE059901057

**OTEC ZAA 798 NIGHTINGALE RED PIPER H446 302307300446**

OMO 271 971 MVF STOCKMAN 15K 1017417  
 MO 302307500126 UK NIGHTINGALE PREC.PRINCESS B126 302307500126  
 MMO 49700226 UK NIGHTINGALE PREC.PRINCESS Y226 WE049700226

OOM 265 400 RED BHC STRYKER 778117  
 OM ZAA 572 RED RIIS STRYKER 394 ET 85569-00394  
 MOM 833006 CA RED FINE LINE CONTENDER 54E 833006

**MATKA 327359 931 CZ 320000327359931**

OMM ZAA 252 BON VIEW PARAGON 2108 US 11104386  
 MM 199088 931 CZ 320000199088931  
 MMM 120741 201 CZ MEWIL PRIDE 32K 045201120741

Vl.užit:nar: 30 kg ve 120d: 226 kg ve 210d: 325 kg v 365d: 498 kg / kříž: 135 cm  
 Přírustek v testu : 1533 g / 86 přírustek od narození: 1388 g / 86 šourek 36 cm  
 Věk při ZV 423 dní aktuálně k 18.05.16 hmotnost: 577 kg výška v kříži: 135 cm

**PLEMENNÉ HODNOTY**

**LINEARNÍ HODNOCENÍ**

	pp	ru	ME	pp	ru	TR	KT	OS	UT	Hmot	kříž	TR	KT	OS	UT	CE	
BÝK	PE	115	104	ME	93	107	113	117	117	119							
MATKA	PE	120	100	ME	98	112	103	103	102	102	552 /	136	22	19	19	6	66
OTEC	PE	100	115	ME	93	97	112	114	113	117	0 /	0	0	0	0	0	0

HODNOCEN: TR 7 / / 7 KT / / OS / / UT Výsledek:

**ÚROVEŇ PLEMENNÝCH HODNOT**

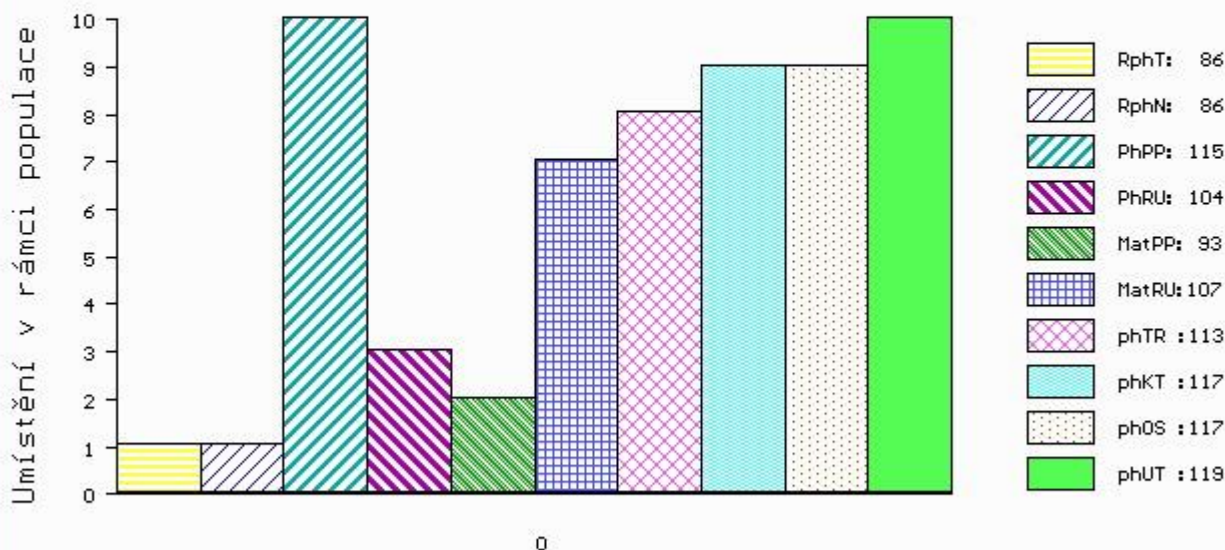

č.kat:30 uš.číslo 000768073 031 CZ

Číslo : **625974 072 CZ BASTIAN MAMIAN** Číslo katalogu 31  
 |Dat.nar. : 02.05.2015 Plemeno : G100 Aberdeen Angus  
 |Chovatel : Mamian spol.s r.o.Hrobice  
 |Majitel : Mamian sro+CRV Czech Republic sro.

OOO 269 483 CA FUTURE DIRECTION 5321 12493607  
 OO ZAA 584 CONNEALY FOUNDATION 426 14843192  
 MOO 14216348 US RUBY RED OF CONANGA 436 14216348

**Otec PAA 438 ZORAN Z TELECÍ 205000686348053**  
 OMO ZAA 500 LEGENDA 268281117348  
 MO 184317 953 CZ 205000184317953  
 MMO 1611 953 CZ 205000001611953

OOM ZAA 428 KADET 15M 326281130938  
 OM AAP 786 PITBUL TEGRO 133000558351061  
 MOM 124861 204 CZ JASMIŇA BLACK TEGRO 133000124861204

**Matka 195678 972 CZ 396000195678972**  
 OMM ZAA 624 ORKÁN TEGRO 133000519965061  
 MM 183617 972 CZ 396000183617972  
 MMM 50054 242 CZ 035000050054242

Vl.užit:nar: 42 kg ve 120d: 215 kg ve 210d: 339 kg v 365d: 624 kg / kříž: 135 cm  
 Přírustek v testu : 2133 g / 117 přírustek od narození: 1576 g / 112 šourek 39 cm  
 Věk při ZV 411 dní aktuálně k 18.05.16 hmotnost: 644 kg výška v kříži: 138 cm

**PLEMENNÉ HODNOTY**

**LINEARNÍ HODNOCENÍ**

	pp	ru	pp	ru	TR	KT	OS	UT	Hmot	kříž	TR	KT	OS	UT	CE		
BÝK	PE	98	116	ME	101	101	117	116	114	117							
MATKA	PE	97	120	ME	101	108	107	110	109	111	670	142	26	18	17	6	67
Otec	PE	103	109	ME	101	92	110	108	107	109	578	136	20	17	14	5	56

HODNOCEN: TR 9 / /10 KT / / OS / / UT Výsledek:

**ÚROVEŇ PLEMENNÝCH HODNOT**

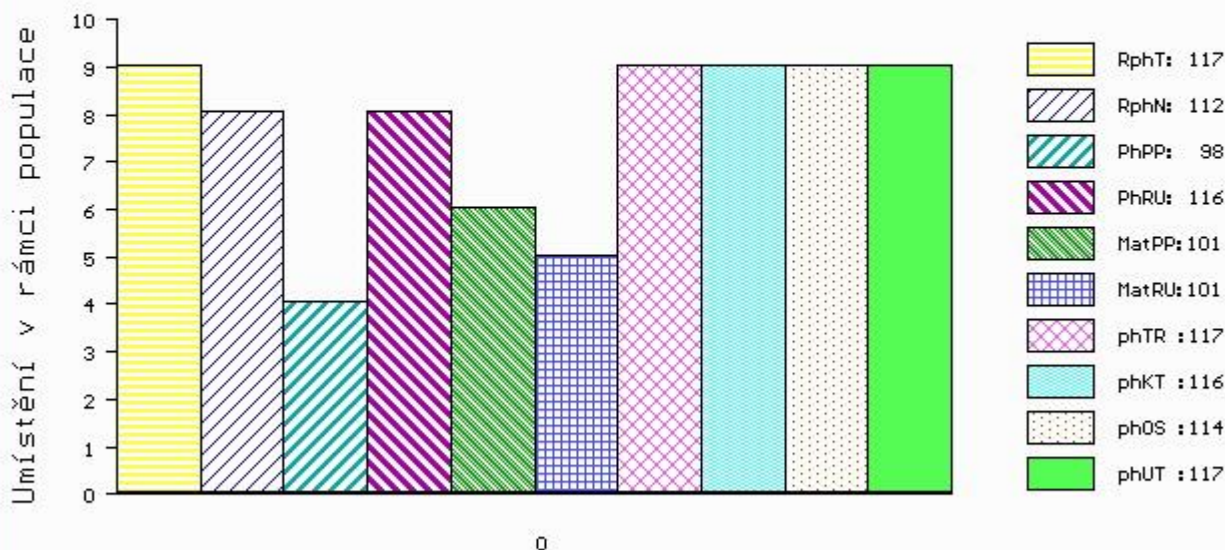

Číslo : 625975 072 CZ BORAN MAMIAN Číslo katalogu 32  
 Dat.nar. : 03.05.2015 Plemeno : G100 Aberdeen Angus  
 Chovatel : Mamian spol.s r.o.Hrobice  
 Majitel : Mamian sro+CRV Czech Republic sro.

OOO 269 483 CA FUTURE DIRECTION 5321 12493607  
 OO ZAA 584 CONNEALY FOUNDATION 426 14843192  
 MOO 14216348 US RUBY RED OF CONANGA 436 14216348

OTEC PAA 438 ZORAN Z TELECÍ 205000686348053  
 OMO ZAA 500 LEGENDA 268281117348  
 MO 184317 953 CZ 205000184317953  
 MMO 1611 953 CZ 2050000016111953

OOM ZAA 511 LEVHARD RED Z CUNKOVA ET 253031070326  
 OM AAP 901 RAMBO TEGRO 133000640175061  
 MOM 1173 117 CZ ELITA IBRAHIM BLACK J.E. 089117001173

MATKA 210942 972 CZ 124000210942972  
 OMM ZAA 545 MONLINE BATTLE CRY 491 ET 83848-00491  
 MM 170928 972 CZ 124000170928972  
 MMM 1225 972 CZ 124972001225

Vl.užit:nar: 42 kg ve 120d: 215 kg ve 210d: 314 kg v 365d: 596 kg / kříž: 137 cm  
 Přírůstek v testu : 1983 g / 106 přírůstek od narození: 1538 g / 105 šourek 39 cm  
 Věk při ZV 410 dní aktuálně k 18.05.16 hmotnost: 628 kg výška v kříži: 137 cm

**PLEMENNÉ HODNOTY**

**LINEARNÍ HODNOCENÍ**

	pp	ru	pp	ru	TR	KT	OS	UT	Hmot	kříž	TR	KT	OS	UT	CE		
BÝK	PE	100	117	ME	99	96	122	115	111	115							
MATKA	PE	101	120	ME	95	101	108	107	106	107	698	144	27	17	18	6	68
OTEC	PE	103	109	ME	101	92	110	108	107	109	578	136	20	17	14	5	56

HODNOCEN: TR 8 / /10 KT / / OS / / UT Výsledek:

**ÚROVEŇ PLEMENNÝCH HODNOT**

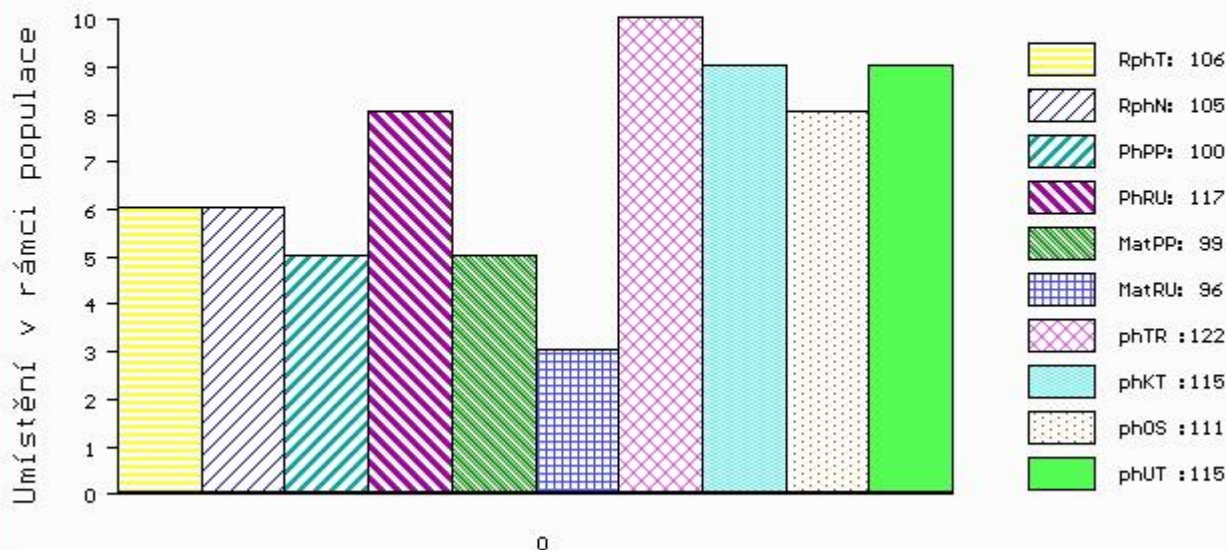

č.kat:32 uš.číslo 000625975 072 CZ

Číslo : 699151 052 CZ BOHOŮŠ Z BĚLÝ Číslo katalogu 33  
 Dat.nar. : 19.05.2015 Plemeno : G100 Aberdeen Angus  
 Chovatel : Hanzlík Miloš, Ing, Machov  
 Majitel : ing.Hanzlík+CRV Czech Republic sro

OOO 271 749 TRES MARIAS 6301 ZORZAL 1477481  
 OO 271 748 TRES MARIAS 7031 CACHAFAZ 1484429  
 MOO 0 RED TRES MARIAS 6556QUEBRA5494 TOO1860

OTEC ZAA 796 RED WAF CACHAFAZ 351U ET 1485950  
 OMO 271 750 RED AGROMELU 2034 CITATION800N E02713  
 MO 1484438 CA RED COG 269 2034-4 1484438  
 MMO 0 RED COQUETA 4 0072942

OOM ZAA 559 NUGÁT Z PĚČÍNA 268000199375031  
 OM ZAA 804 TANGO Z RANČIC 6X 326000664374031  
 MOM 15736 931 CZ MÍLA Z RANČIC 4P 326000015736931

MATKA 482992 931 CZ VENDY Z RANČIC 326000482992931  
 OMM ZAA 726 RUBEL RED ZDB 035000629088031  
 MM 403239 931 CZ RED MARY Z RANČIC 23X 326000403239931  
 MMM 282495 931 CZ MARY Z RANČIC 27T 326000282495931

Vl.užit:nar: 36 kg ve 120d: 222 kg ve 210d: 339 kg v 365d: 651 kg / kříž: 133 cm  
 Přírůstek v testu : 2225 g / 118 přírůstek od narození: 1685 g / 117 šourek 41 cm  
 Věk při ZV 394 dní aktuálně k 18.05.16 hmotnost: 651 kg výška v kříži: 133 cm

PLEMENNÉ HODNOTY										LINEARNÍ HODNOCENÍ							
	pp	ru	pp	ru	TR	KT	OS	UT		Hmot	kříž	TR	KT	OS	UT	CE	
BÝK	PE	100	117	ME	116	89	111	107	106	107							
MATKA	PE	100	124	ME	113	110	109	99	97	101	630	145	25	17	18	6	66
OTEC	PE	105	96	ME	116	70	94	113	119	111	0	0	0	0	0	0	0

HODNOCEN: TR 7 / /10 KT / / OS / / UT Výsledek:

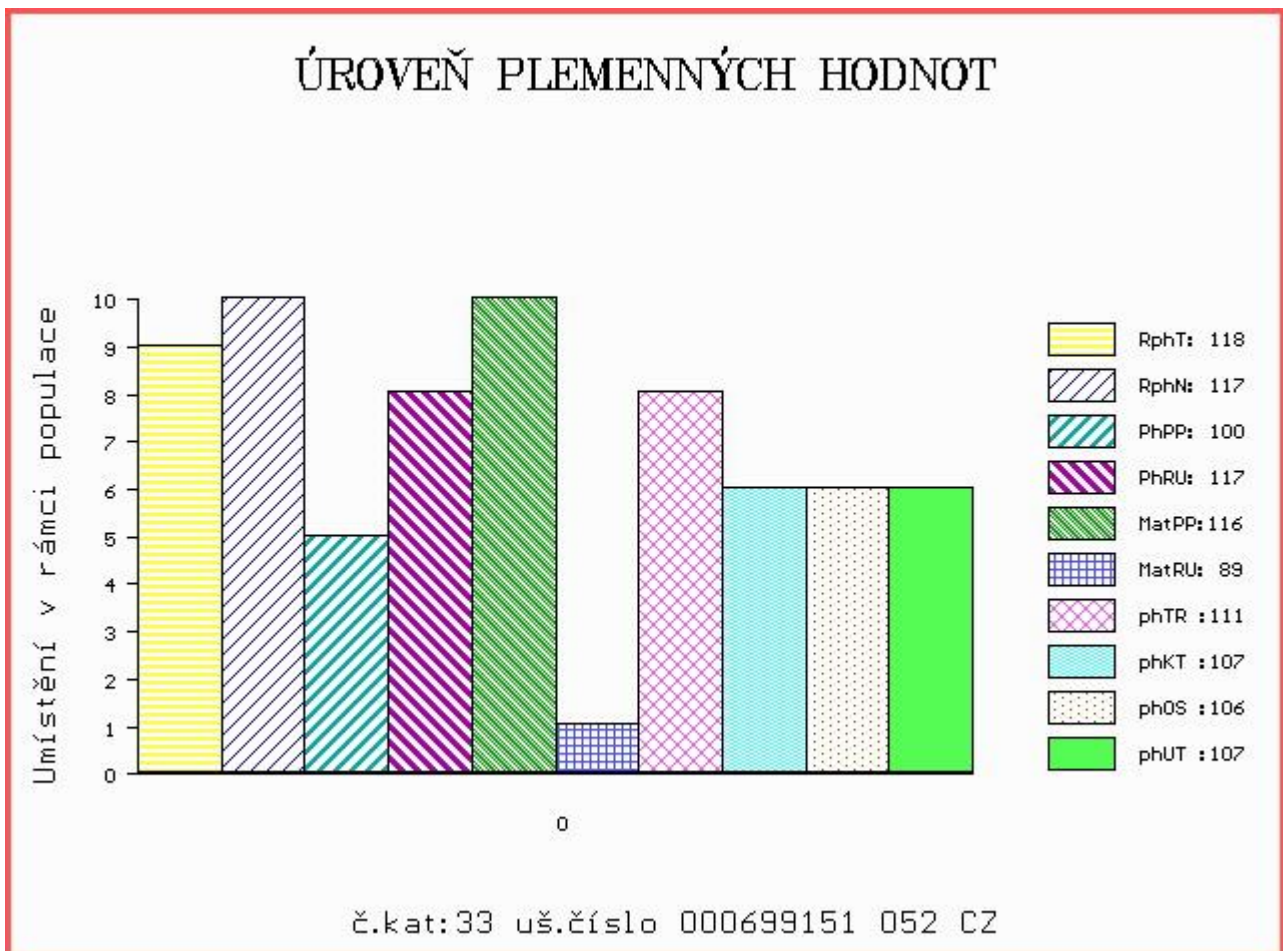

Číslo : 768074 031 CZ BRIAN RED Číslo katalogu 34  
 Dat.nar. : 04.06.2015 Plemeno : G100 Aberdeen Angus  
 Chovatel : Ottenschläger Gerhard, Benešov n/Č.  
 Majitel : Ottenschläger Gerhard, Benešov n/Č.

OOO 271 970 THE MOSS EUROPA A118 182920100118  
 OO 271 969 AULDHOUSEBURN KARLOS D218 580271400218  
 MOO 59901057 UK WEDDERLIE KATREN Y057 BE059901057

**OTEC ZAA 798 NIGHTINGALE RED PIPER H446 302307300446**

OMO 271 971 MVF STOCKMAN 15K 1017417  
 MO 302307500126 UK NIGHTINGALE PREC. PRINCESS B126 302307500126  
 MMO 49700226 UK NIGHTINGALE PREC. PRINCESS Y226 WE049700226

OOM 269 258 RED U-2 ICON 223M 1108012  
 OM ZAA 581 RED U-2 INFINITE 408P 1208758  
 MOM 956866 CA RED SVR FIREFLY 37J 956866

**MATKA 327358 931 CZ RED 320000327358931**

OMM ZAA 546 MONLINE RED 7 U-TREND 701 83848-00701  
 MM 291955 931 CZ RED 268000291955931  
 MMM 48802 931 CZ RED 268000048802931

Vl.užit:nar: 35 kg ve 120d: 217 kg ve 210d: 317 kg v 365d: 552 kg / kříž: 134 cm  
 Přírůstek v testu : 1766 g / 94 přírůstek od narození: 1413 g / 91 šourek 34 cm  
 Věk při ZV 378 dní aktuálně k 18.05.16 hmotnost: 528 kg výška v kříži: 134 cm

**PLEMENNÉ HODNOTY**

**LINEARNÍ HODNOCENÍ**

	pp	ru	ME	pp	ru	TR	KT	OS	UT	Hmot	kříž	TR	KT	OS	UT	CE
BÝK	PE	111	102	ME	93	108	111	109	106	109						
MATKA	PE	123	98	ME	96	113	94	100	99	98	632 /	138	26	22	20	8 76
OTEC	PE	100	115	ME	93	97	112	114	113	117	0 /	0	0	0	0	0

HODNOCEN: TR 8 / /10 KT / / OS / / UT Výsledek:

**ÚROVEŇ PLEMENNÝCH HODNOT**

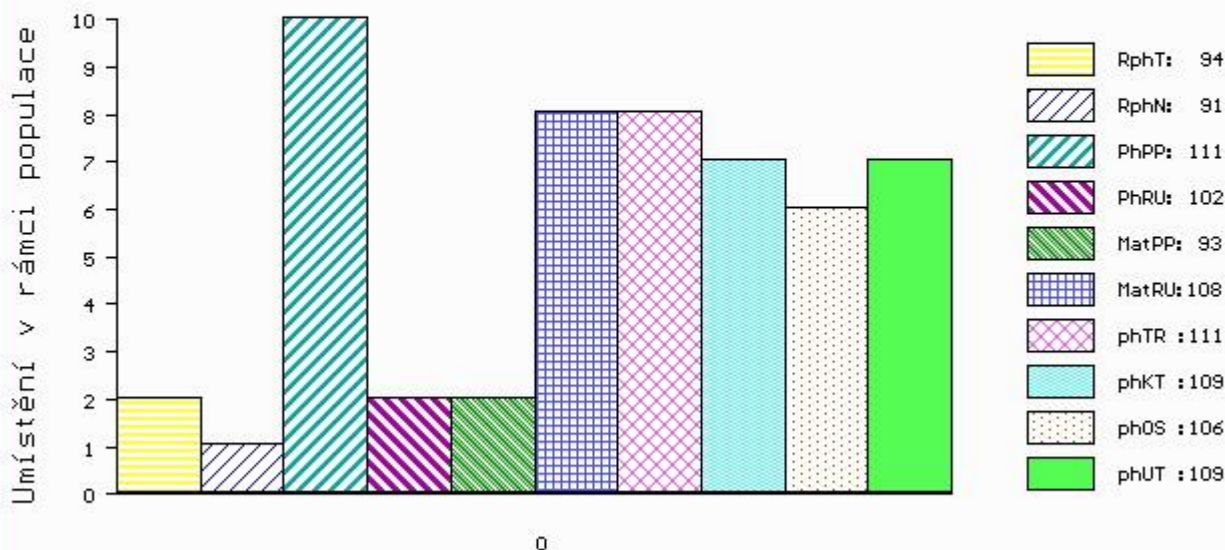

č.kat:34 uš.číslo 000768074 031 CZ

## Býk odročen z II. turnusu

Číslo : **893526 061 CZ BESS Z LIBOCHOVÉ P** Číslo katalogu 35  
 Dat.nar. : 28.01.2015 Plemeno : S100 Masný simentál  
 Chovatel : Poláková Zdenka, Dolní Libochovná  
 Majitel : Poláková Z.+ CRV Czech Republic sro

OOO 268 240 SERUP REGENT P 41318-00491  
 OO ZSI 495 HEDETOFT VITO PP 51546-02044  
 MOO 5154601685 DK VIKINGHOLM PIA 51546-01685

**Otec ZSI 961 UJKO AGROCHYT P 392000743266061**  
 OMO ZSI 488 KEELDRUM SCHUBERT R M065739  
 MO 380913 961 CZ OLINKA AGROCHYT P 392000380913961  
 MMO 193698 961 CZ OUŠKO JUNIOR AGROCHYT P 392000193698961

OOM SIP 468 MOGUL POLFIN P 339000019021072  
 OM PMS 055 REBEL P 372000660431031  
 MOM 142773 203 CZ R 067203142773

**Matka 461578 961 CZ P 425000461578961**  
 OMM ZSI 389 OSTERVANG THOR P 86152-00184  
 MM 115126 941 CZ ROMANA LEŽNICKÁ P 400000115126941  
 MMM 109616 941 CZ NINA LEŽNICKÁ P 400000109616941

Vl.užit:nar: 41 kg ve 120d: 225 kg ve 210d: 334 kg v 365d: 568 kg / kříž: 140 cm  
 Přírůstek v testu : 1616 g / 101 přírůstek od narození: 1426 g / 103 šourek 38 cm  
 Věk při ZV 505 dní aktuálně k 18.05.16 hmotnost: 720 kg výška v kříži: 146 cm

PLEMENNÉ HODNOTY										LINEARNÍ HODNOCENÍ						
	pp	ru	pp	ru	TR	KT	OS	UT		Hmot	kříž	TR	KT	OS	UT	CE
BÝK	PE	96	115	ME	106	93	110	108	105	108						
MATKA	PE	101	112	ME	102	90	101	99	99	100	650	147	23	17	16	62
Otec	PE	88	122	ME	113	100	118	112	107	113	785	146	27	23	21	879

HODNOCEN: TR 8 / / 9 KT / / OS / / UT Výsledek:

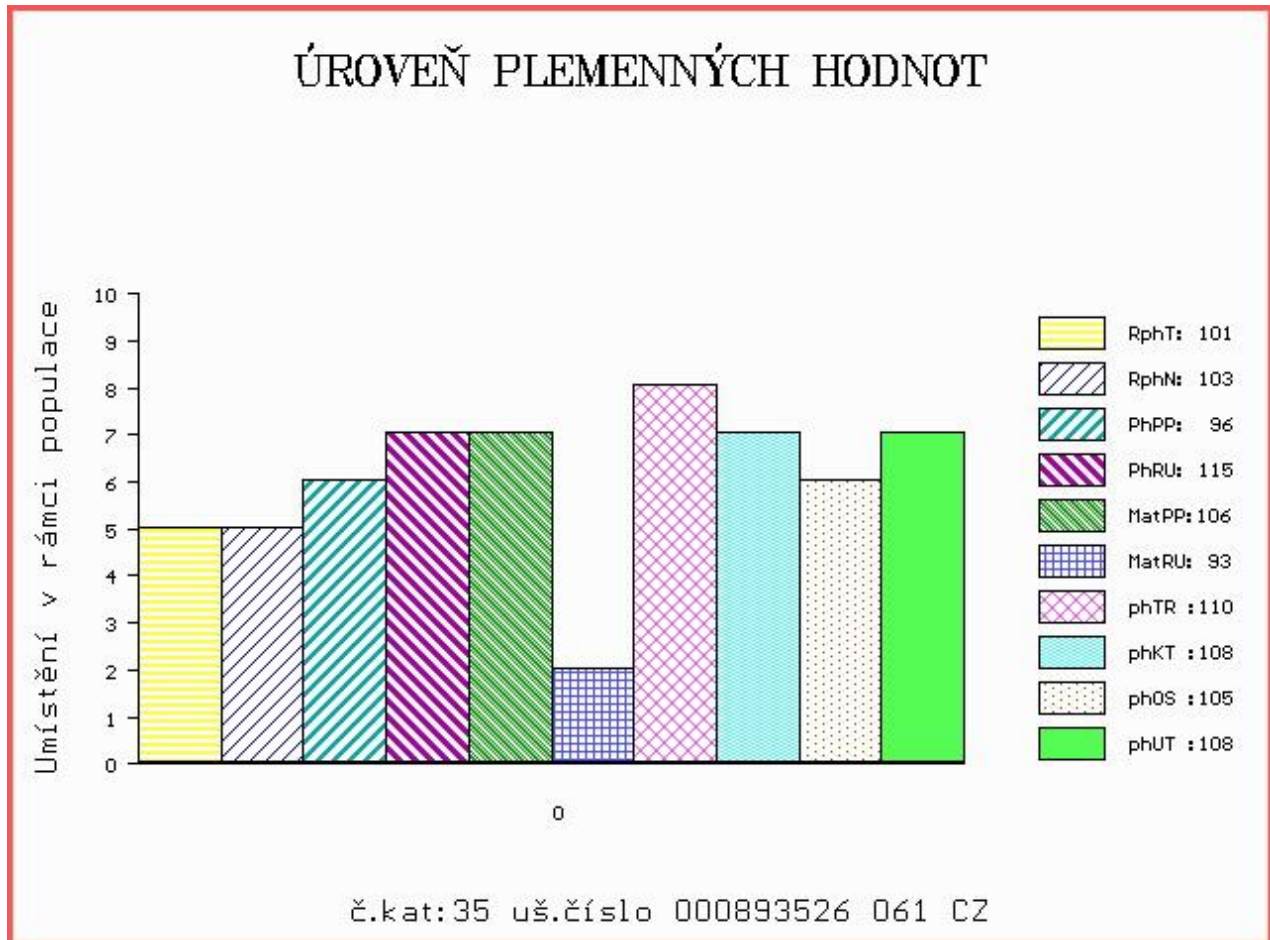



Číslo : 788977 021 CZ BRUCE KH P Číslo katalogu 36  
 Dat.nar. : 17.04.2015 Plemeno : S100 Masný simentál  
 Chovatel : ZD Krásná Hora n.Vlt., a.s.  
 Majitel : ZD Kr.Hora+CRV Czech Republic sro.

OOO 290 062 HOTTE PP F 797 76.000 00797  
 OO ZSI 036 HILLMANN P 76.000 28589  
 MOO 7600025023 DE 76.000 25023

**OTEC ZSI 095 HILLARY P 14.002 71905**

OMO 000 BICEPS BY 020609/01 7600020609  
 MO 86295 214 CZ KORALLE BY5712315 2605002445  
 MMO 0 KLAUS BY 2720319 7602720319

OOM 267 856 MARYWOOD POLLED WESTERN 91 J P P542768-KN  
 OM ZSI 710 PASTUREFIELDS TURBO TOMMY PP S002445  
 MOM 4152400633 DK VINGEGAARD MON CHERI P 41524-00633

**MATKA 325966 921 CZ ZUZANA KH P 437000325966921**

OMM ZSI 390 LYKKE ATLANTIS P 41344-00347  
 MM 277082 921 CZ TIFANY KH ET P 437000277082921  
 MMM 250706 931 CZ PALLA Z OSTRÉHO P 253000250706931

Vl.užit:nar: 38 kg ve 120d: 199 kg ve 210d: 331 kg v 365d: 593 kg / kříž: 134 cm  
 Přírůstek v testu : 1816 g / 99 přírůstek od narození: 1509 g / 100 šourek 37 cm  
 Věk při ZV 426 dní aktuálně k 18.05.16 hmotnost: 637 kg výška v kříži: 135 cm

**PLEMENNÉ HODNOTY**

**LINEARNÍ HODNOCENÍ**

	pp	ru	ME	pp	ru	TR	KT	OS	UT	Hmot	kříž	TR	KT	OS	UT	CE	
BÝK	PE	98	110	ME	94	114	101	116	120	116							
MATKA	PE	86	118	ME	101	112	106	111	111	111	598	141	20	17	17	6	60
OTEC	PE	105	99	ME	90	117	98	102	102	101	0	0	0	0	0	0	0

HODNOCEN: TR 5 / /10 KT / / OS / / UT Výsledek:

**ÚROVEŇ PLEMENNÝCH HODNOT**

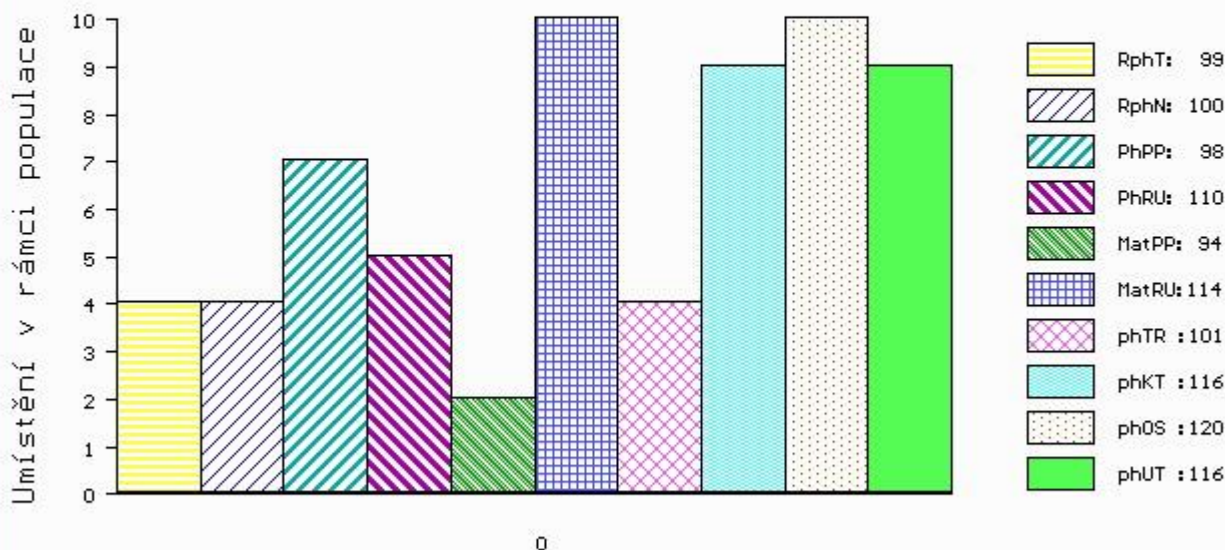

č.kat:36 uš.číslo 000788977 021 CZ

Číslo : 917515 031 CZ BEETHOVEN P Číslo katalogu 37  
 Dat.nar. : 28.04.2015 Plemeno : S100 Masný simentál  
 Chovatel : ZD Slavče  
 Majitel : ZD Slavče + CRV Czech Republic sro.

OOO 270 406 ANDERLAND MATIAS-POENA P 592321  
 OO 270 405 BAR 5 P SA EXPERT 826M P 598604  
 MOO 591167 CA TOVERBERG ERIKA R 591167

OTEC ZSI 638 BAR 5 P SA EVOLUTION 418S P 657323  
 OMO 270 410 ERICO PRIMAL R 561341  
 MO 583215 CA BAR 5 SA LADY SISKA 409M R 583215  
 MMO 529450 CA AI-AI SISKA R 529450

OOM ZSI 287 SKOVLY UN POCO P 83204-00131  
 OM ZSI 584 ROCCO Z PODLESÍ P 061000522755042  
 MOM 102813 942 CZ NANCY Z PODLESÍ P 061000102813942

MATKA 491352 931 CZ VIOLA Z OSTŘEHO P 430000491352931  
 OMM ZSI 380 VINGEGAARD ANTONIUS P 41524-01078  
 MM 129931 942 CZ RADKA Z PODLESÍ P 061000129931942  
 MMM 111666 942 CZ OSTRÁ Z PODLESÍ R 061000111666942

Vl.užit:nar: 46 kg ve 120d: 196 kg ve 210d: 310 kg v 365d: 567 kg / kříž: 133 cm  
 Přírustek v testu : 2075 g / 110 přírustek od narození: 1427 g / 108 šourek 39 cm  
 Věk při ZV 415 dní aktuálně k 18.05.16 hmotnost: 597 kg výška v kříži: 136 cm

PLEMENNÉ HODNOTY					LINEARNÍ HODNOCENÍ												
	pp	ru	pp	ru	TR	KT	OS	UT	Hmot	kříž	TR	KT	OS	UT	CE		
BÝK	PE	102	109	ME	91	100	105	103	102	103							
MATKA	PE	99	113	ME	91	97	105	106	104	106	607	146	21	21	16	6	64
OTEC	PE	101	112	ME	97	103	100	110	112	107	0	0	0	0	0	0	0

HODNOCEN: TR 6 / / 9 KT / / OS / / UT Výsledek:

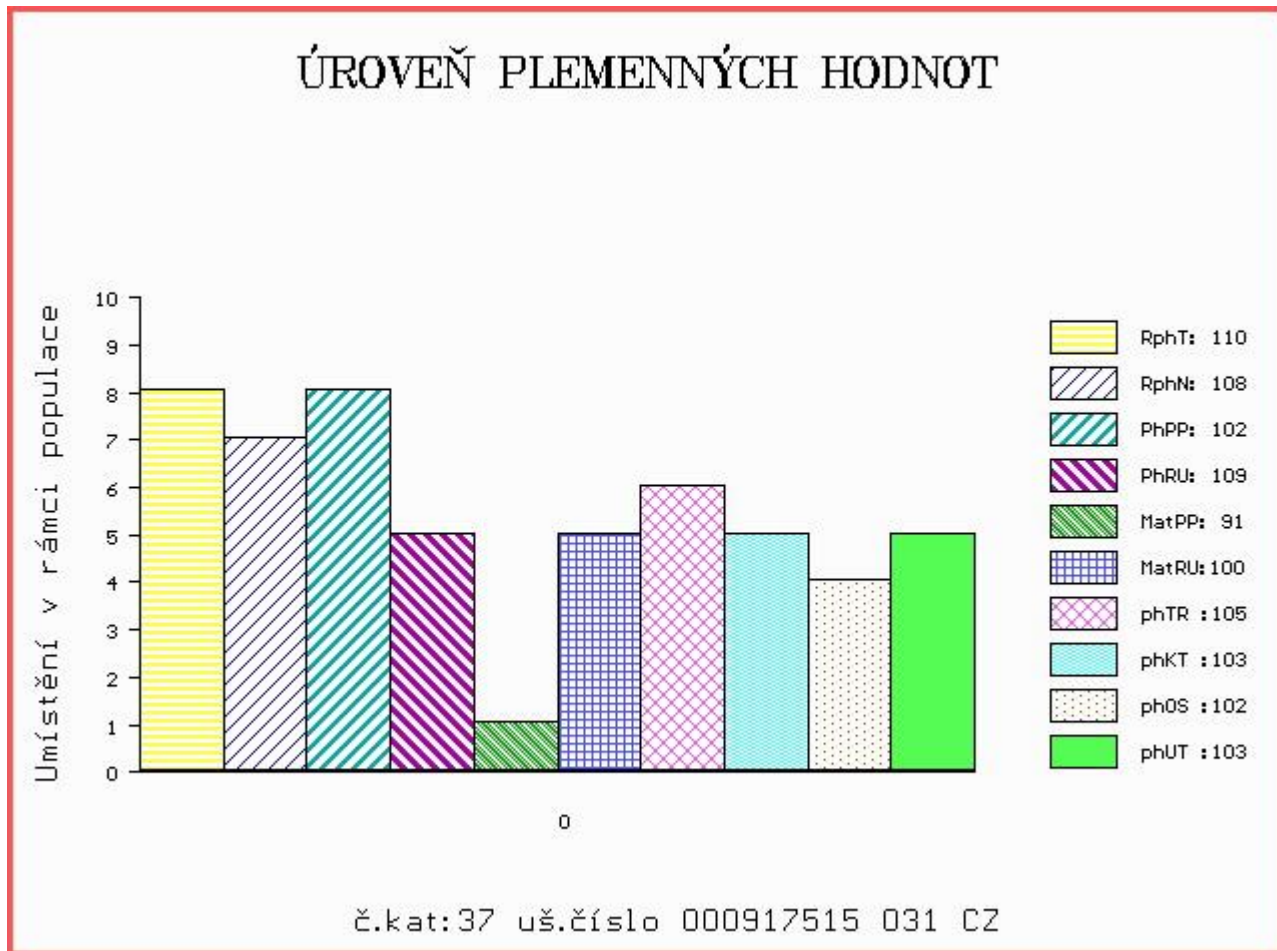

Číslo : 788985 021 CZ BORG KH P Číslo katalogu 38  
 Dat.nar. : 14.05.2015 Plemeno : S100 Masný simentál  
 Chovatel : ZD Krásná Hora n.Vlt., a.s.  
 Majitel : ZD Kr.Hora+CRV Czech Republic sro.

OOO 265 867 MIDDELHEDE IMPULS ET 83077-00011  
 OO ZSI 637 LANGO DELFA P 17701-00994  
 MOO 1770100529 DK BROGÁRD BETTY ET P 17701-00529

**Otec ZMS 134 ZANGA Z LEŽNICE PP 340000554477041**  
 OMO 265 928 QUAX P 13.008 57171  
 MO 1302340333 DE ELLENORE P 13.023 40333  
 MMO 1301555790 DE P 13.015 55790

OOM 268 237 ROSAS PROBAT 79150-00139  
 OM ZSI 284 HOLM ULRICK P 36545-00514  
 MOM 3654500359 DK HOLM ROSA 36545-00359

**MATKA 156471 942 CZ VLASTA Z PODLESÍ P 061000156471942**  
 OMM ZSI 390 LYKKE ATLANTIS P 41344-00347  
 MM 129844 942 CZ P 061000129844942  
 MMM 102795 942 CZ R 061000102795942

Vl.užit:nar: 40 kg ve 120d: 195 kg ve 210d: 313 kg v 365d: 570 kg / kříž: 136 cm  
 Přírůstek v testu : 1558 g / 94 přírůstek od narození: 1454 g / 95 šourek 39 cm  
 Věk při ZV 399 dní aktuálně k 18.05.16 hmotnost: 578 kg výška v kříži: 136 cm

PLEMENNÉ HODNOTY										LINEARNÍ HODNOCENÍ							
	pp	ru	pp	ru	TR	KT	OS	UT		Hmot	kříž	TR	KT	OS	UT	CE	
BÝK	PE	92	109	ME	105	107	102	117	119	117							
MATKA	PE	94	113	ME	112	111	107	117	118	116	582	142	21	19	17	6	63
Otec	PE	96	116	ME	98	101	112	108	105	110	810	148	29	22	21	8	80

HODNOCEN: TR 6 / / 9 KT / / OS / / UT Výsledek:

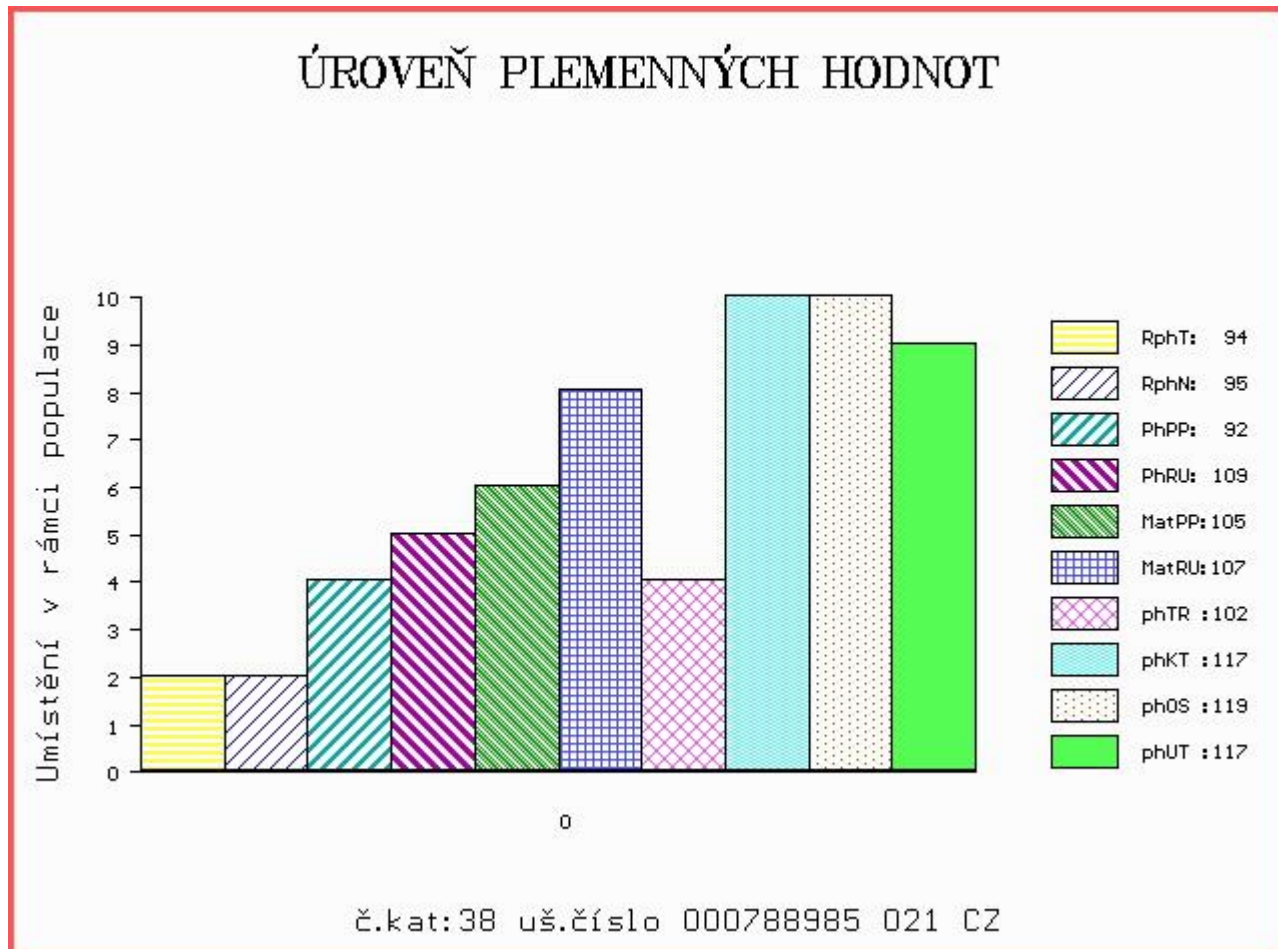

Číslo : 574308 042 CZ BRADLEY Z CHŘIBSKÉ V Číslo katalogu 39  
 Dat.nar. : 12.04.2015 Plemeno : U100 Hereford  
 Chovatel : Machač Jan Ing., Chřibská  
 Majitel : Machač Jan Ing., Chřibská

OOO HRP 271 BOJSKOV 1 KOMET ET 90586-0021  
 OO HRP 353 HEMOGLOBIN Z PODLESÍ 061317008040  
 MOO 3666 317 CZ DELFAR CALEY 4D P2600052

**OTEC HRF 377 MILOŠ PIASTR 41T V 045000570357032**  
 OMO 267 096 DUNROBIN JOLT 25W C02320732  
 MO 3685 317 CZ PHF LADY 25W STANDARD 93D C02608152  
 MMO 0 PHF LADY BRIT STANDARD 65Z C02442107

OOM 000 BBH FLF TARGET 60W X23198537  
 OM HRF 183 SLAYTON 60W STASH 158 X23546877  
 MOM 0 FLF 9033 STASHA 86U X23079706

**MATKA 5164 942 CZ 358000005164942**  
 OMM HRP 207 CIBULKA ET 005785065261  
 MM 4983 317 CZ 044317004983  
 MMM 24464 422 CZ 044422024464

Vl.užit:nar: 39 kg ve 120d: 175 kg ve 210d: 289 kg v 365d: 494 kg / kříž: 126 cm  
 Přírůstek v testu : 1866 g / 109 přírůstek od narození: 1311 g / 114 šourek 39 cm  
 Věk při ZV 431 dní aktuálně k 18.05.16 hmotnost: 566 kg výška v kříži: 132 cm

PLEMENNÉ HODNOTY										LINEARNÍ HODNOCENÍ							
	pp	ru	pp	ru	TR	KT	OS	UT		Hmot	kříž	TR	KT	OS	UT	CE	
BÝK	PE	98	114	ME	105	93	92	101	105	101							
MATKA	PE	106	100	ME	100	95	94	95	97	96	624	134	21	19	20	7	67
OTEC	PE	90	126	ME	110	90	114	116	117	115	702	137	26	24	22	8	80

HODNOCEN: TR 7 / / 7 KT / / OS / / UT Výsledek:

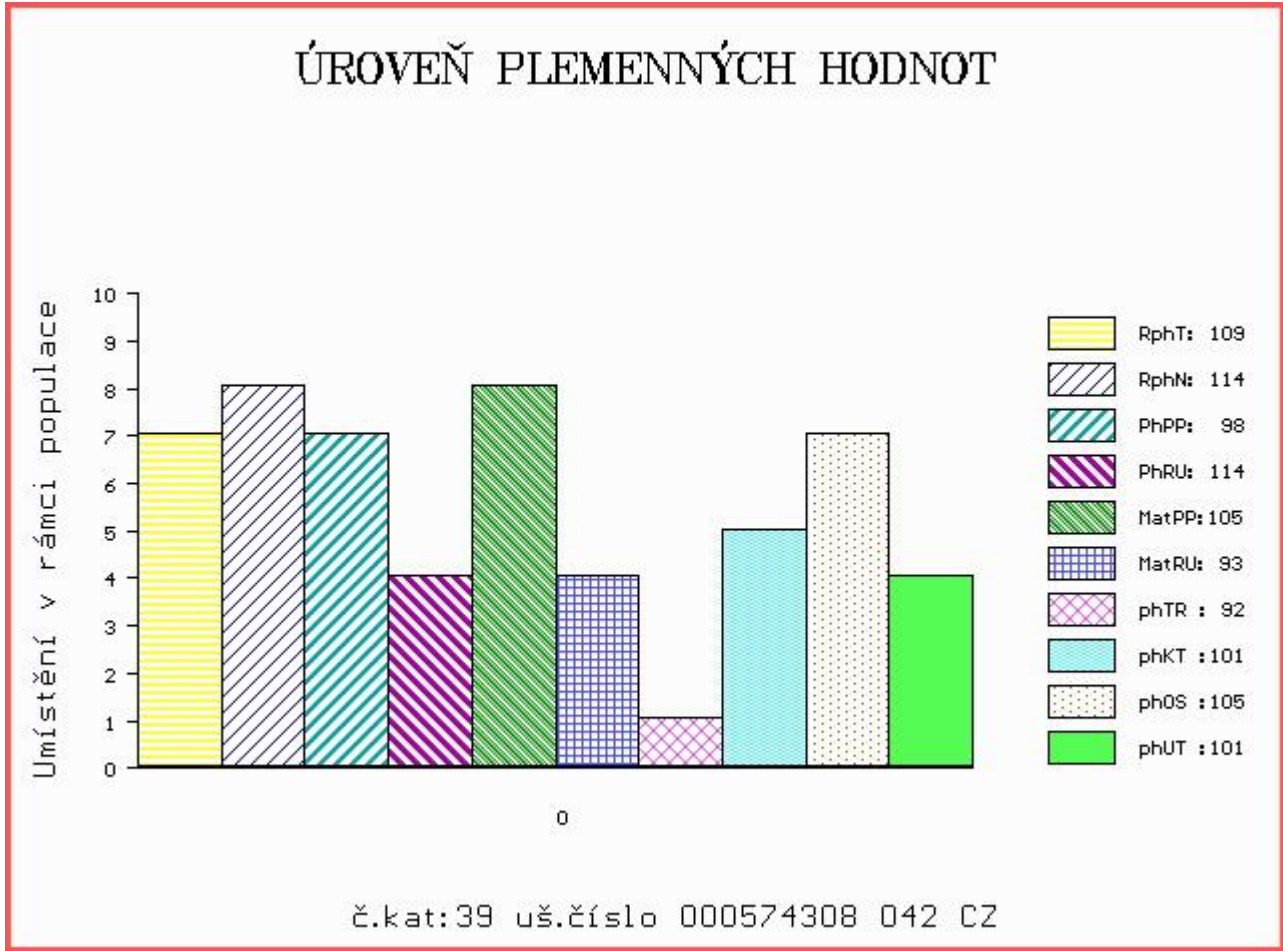

Číslo : 574315 042 CZ BENJI Z CHŘIBSKÉ Číslo katalogu 40  
 Dat.nar. : 15.05.2015 Plemeno : U100 Hereford  
 Chovatel : Machač Jan Ing., Chřibská  
 Majitel : Machač Jan Ing., Chřibská

OOO 281 140 MOESKAER ROUTER 1207 ET 69957-01207  
 OO 281 113 SMH FINDUS 39F 114588-00039  
 MOO 2616200222 SE LADYONE AV BRUNARED P 26162-00222

**Otec HRF 454 SKOVBY HANIBAL 73290-00150**  
 OMO HRF 281 HARVIE JACKPOT 74J C02727100  
 MO 7329000102 DK SKOVBY DISA 73290-00102  
 MMO 9057200161 DK NORUP 1 URSULA 90572-00161

OOM HRP 271 BOJSKOV 1 KOMET ET 90586-0021  
 OM HRP 353 HEMOGLOBIN Z PODLESÍ 061317008040  
 MOM 3666 317 CZ DELFAR CALEY 4D P2600052

**MATKA 203268 932 CZ MILOS DIANE 41T 045000203268932**  
 OMM HRP 288 HEFASO FÍK 045317003856  
 MM 108108 304 CZ MILOS DIANE 31J 199304108108  
 MMM 3651 317 CZ CTF 31Y DIANE 31D P2609779

Vl.užit:nar: 35 kg ve 120d: 215 kg ve 210d: 287 kg v 365d: 568 kg / kříž: 137 cm  
 Přírůstek v testu : 1958 g / 105 přírůstek od narození: 1463 g / 104 šourek 37 cm  
 Věk při ZV 398 dní aktuálně k 18.05.16 hmotnost: 575 kg výška v kříži: 137 cm

PLEMENNÉ HODNOTY										LINEARNÍ HODNOCENÍ							
	pp	ru	pp	ru	TR	KT	OS	UT		Hmot	kříž	TR	KT	OS	UT	CE	
BÝK	PE	104	114	ME	103	96	107	102	101	104							
MATKA	PE	102	110	ME	103	96	103	98	97	98	578	138	22	19	17	6	64
Otec	PE	101	104	ME	102	97	89	92	93	94	1048	147	22	22	19	7	70

HODNOCEN: TR 10 / /10 KT / / OS / / UT Výsledek:

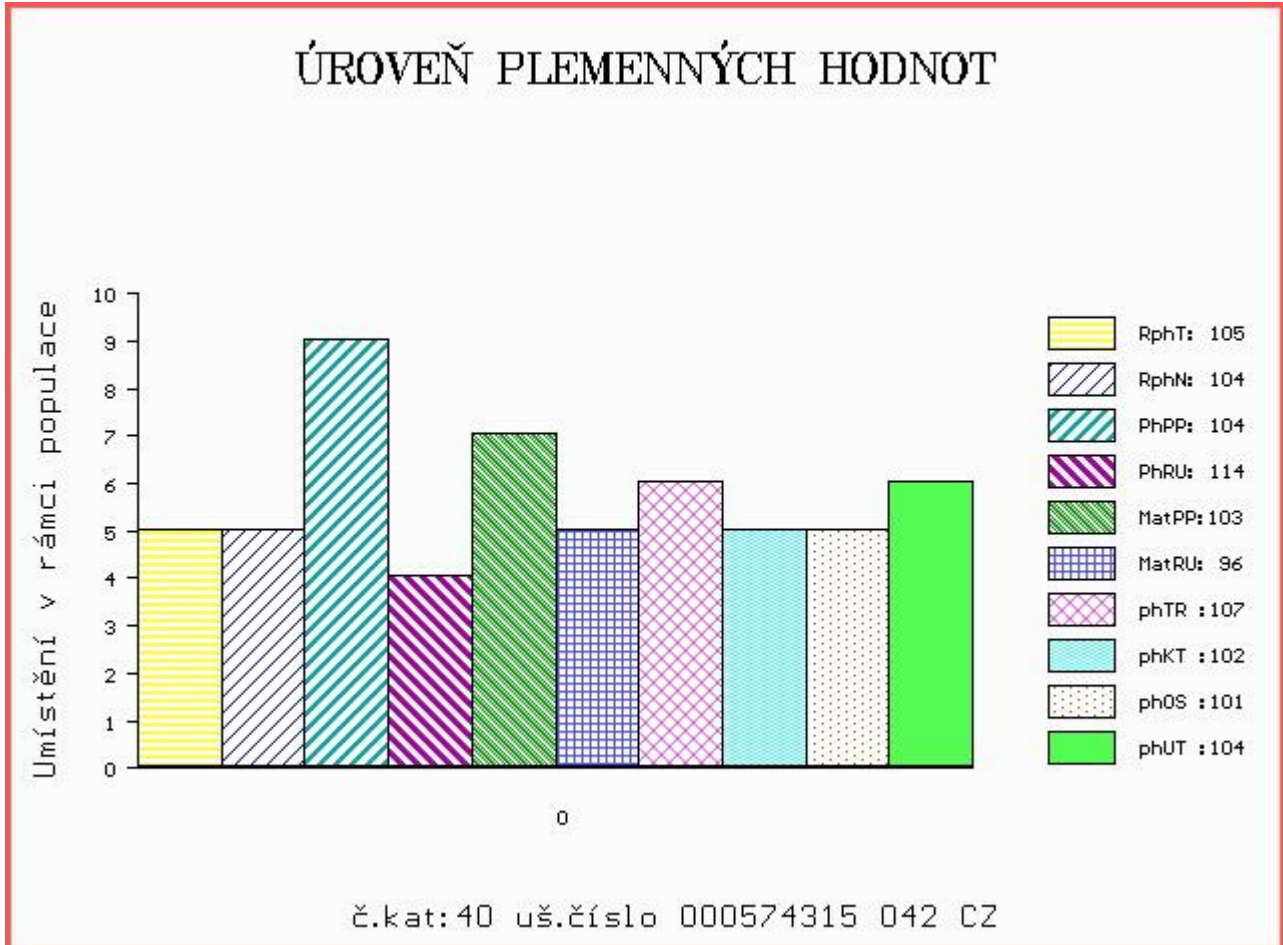

## Býk odročen z II. turnusu

Číslo : **768801 021 CZ BATA MOF** Číslo katalogu 41  
 |Dat.nar. : 05.02.2015 Plemeno : PP100 Parthenais  
 |Chovatel : Montážně obchodní firma s.r.o., B.Mlýn  
 |Majitel : CRV Czech Republic, spol.s r.o.

OOO 271 437 GRILLON 7991004851  
 OO 271 432 POUF 7970670044  
 MOO 7997005133 FR NAGEUSE 7997005133

**OTEC ZPA 003 BATAILLEUR 7970791258**  
 OMO 272 166 RADIUM 4945048287  
 MO 7970790943 FR URGENCE 7970790943  
 MMO 7970790195 FR POTASSE 7970790195

OOM ZPA 022 A TA SANTE 7955170442  
 OM 272 356 DIABOLO 8576376617  
 MOM 8576375943 FR URANIE 8576375943

**MATKA 8534119388 FR FEE 8534119388**  
 OMM 272 357 TRAPEZE 8534118767  
 MM 8534118947 FR AVOCATE 8534118947  
 MMM 8534118653 FR SAVEUR 8534118653

Vl.užit:nar: 35 kg ve 120d: 207 kg ve 210d: 340 kg v 365d: 575 kg / kříž: 131 cm  
 |Přírůstek v testu : 1691 g / 56 přírůstek od narození: 1421 g / 109 šourek 33 cm  
 |Věk při ZV 497 dní aktuálně k 18.05.16 hmotnost: 700 kg výška v kříži: 142 cm

### PLEMENNÉ HODNOTY

### LINEARNÍ HODNOCENÍ

	pp	ru	pp	ru	TR	KT	OS	UT	Hmot	kříž	TR	KT	OS	UT	CE		
BÝK	PE	107	113	ME	100	113	107	111	111	111							
MATKA	PE	100	107	ME	102	116	103	106	105	106	790	137	21	16	16	6	59
OTEC	PE	116	99	ME	97	116	99	102	104	104	1350	146	27	27	25	9	88

HODNOCEN: TR 10 / /10 KT / / OS / / UT Výsledek:

## ÚROVEŇ PLEMENNÝCH HODNOT

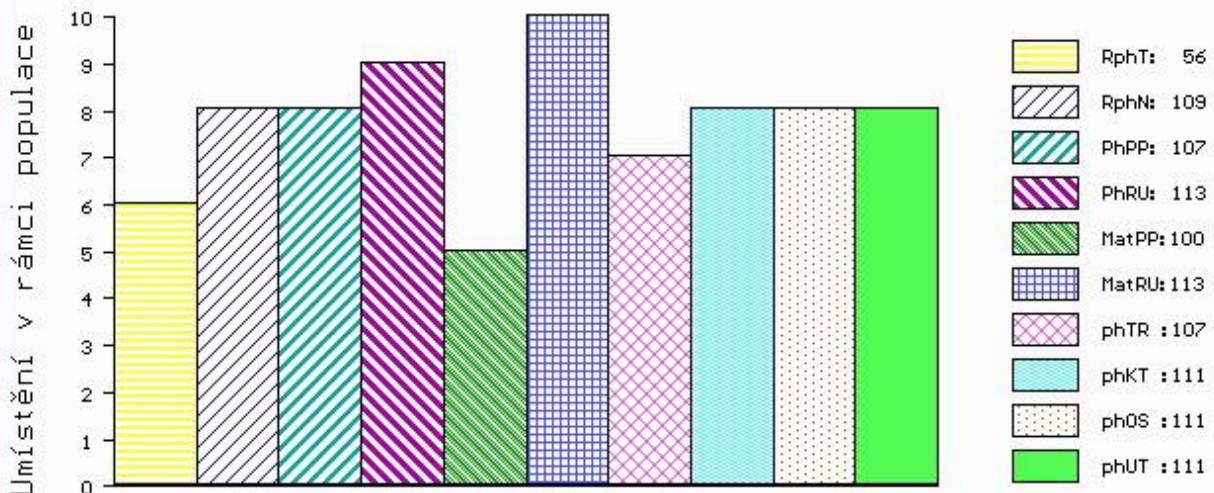

č.kat:41 uš.číslo 000768801 021 CZ