

KATALOG ZÁKLADNÍHO VÝBĚRU

dne 18.06.2016

Tájek Jaroslav, Zvíkov

Začátek cca 11,00 hod.

| Č. k. | Číslo býčka | OTEC st.reg. | DATUM NAROZENÍ | PLEM | HM. kg | KŘ. cm | Přír.od g | nar. RPH | CHOVATEL |
|-------|----------------|-----------------|-------------------|------|-----------|-----------|--------------|-------------|------------------------|
| 1 | 896021 031 CZ | ZTI 599 | 20.04.15 | T100 | 598 | 135 | 1416 g | 110 | Tájek Jaroslav, Zvíkov |
| 2 | 896022 031 CZ | ZIT 337 | 23.04.15 | T100 | 633 | 137 | 1476 g | 97 | Tájek Jaroslav, Zvíkov |
| 3 | 896024 031 CZ | ZTI 599 | 13.05.15 | T100 | 610 | 136 | 1526 g | 107 | Tájek Jaroslav, Zvíkov |
| 4 | 896026 031 CZ | ZTI 599 | 20.05.15 | T100 | 548 | 129 | 1357 g | 104 | Tájek Jaroslav, Zvíkov |
| 5 | 896030 031 CZ | ZTI 599 | 10.06.15 | T100 | 468 | 130 | 1213 g | 108 | Tájek Jaroslav, Zvíkov |

Plemenné hodnoty uvedené v katalogu jsou spočítány k 31.3.2016



Termíny základních výběrů a dražeb v roce 2016

III.turnus - Býci narození 1.4.2015 - 30.6.2015 na OPB a OCH

| Den | Datum | Začátek * | OPB , chovatel | Ks | Plemena | Dražba |
|---------|-----------|-----------|---|----|----------------------|-----------------------|
| Pondělí | 13.6.2016 | 9,00 | OPB Cunkov | 30 | LI,CH,BA,PP,SA,UU,PI | hodinu po skončení ZV |
| | | 12,00 | Farma Kozák, s.r.o. | 2 | MS,SA | x |
| | | 15,00 | Bartůněk Karel,Příleпов | 1 | HE | x |
| | | 16,00 | Štěpánek Zdeněk,Příbyšice | 1 | MS | x |
| | | 17,30 | Dvořák Karel,Starcova Lhota | 2 | LI | x |
| Úterý | 14.6.2016 | 9,00 | OPB Cunkov | 34 | MS,AA,HE | hodinu po skončení ZV |
| | | 15,00 | Bouda Petr ing.,Voděrádky | 3 | CH | x |
| | | 16,30 | MV AGRO s.r.o.Počápyly | 1 | LI | x |
| Středa | 15.6.2016 | 8,30 | Měcholupská zemědělská a.s. | 13 | CH,HE,MS | x |
| | | 10,00 | Nejdl Martin,Kvaslice | 1 | AA | x |
| | | 11,00 | Šumavský angus spol.s r.o.Soběsuky | 1 | AA | x |
| | | 12,30 | Žaloudek Roman,Ptenín | 2 | SS | x |
| Čtvrtek | 16.6.2016 | 9,00 | OPB Osík | 39 | CH,BA,LI,AA,MS,HE | hodinu po skončení ZV |
| | | 16,00 | Mimra Pavel,Mgr.,Slatina | 2 | MS | x |
| | | 17,00 | Novotný Martin,Doly | 4 | LI | x |
| Pátek | 17.6.2016 | 9,00 | OPB Benešov | 42 | CH,LI,MS,AA,PI,BA | hodinu po skončení ZV |
| Sobota | 18.6.2016 | 9,00 | Habr František ml.,SZ,Báňovice | 4 | MS | x |
| | | 11,00 | Tájek Jaroslav,Zvíkov | 5 | CH | x |
| | | 13,00 | Farka Martin,Todně | 6 | LI | |
| | | 14,00 | Opekar Jan,Chodeč | 4 | AA | |
| | | 16,00 | Lepša Vladimír,Pěčín | 11 | AA | |
| Neděle | 19.6.2016 | 10,00 | Placanda Jakub,Křenovice | 1 | MS | x |
| | | 11,00 | Černěveský Háj s.r.o. | 1 | LI | x |
| | | 12,00 | Valenta Petr,Budyně | 2 | MS | x |
| | | 14,00 | Diviš Miroslav,Láz | 4 | LI,MS | x |
| Pondělí | 20.6.2016 | 9,00 | Hořák Jan,SHR,Janovice u R. | 1 | MS | x |
| | | 11,00 | AGRO A.R.W.,s.r.o.Stará Červená Voda | 1 | MS | x |
| | | 12,00 | ZD Agroholding Bernartice | 5 | PI | x |
| | | 14,30 | Šeda J.,Helvíkovice | 1 | LI | x |
| | | 15,30 | Farma Kaliště s.r.o.Č.Libchavy | 5 | LI | x |
| Úterý | 21.6.2016 | 9,00 | Družstvo Velký Újezd | 4 | CH | x |
| | | 11,30 | Sumega Petr, Heřmanice u Oder | 2 | MS | x |
| | | 13,00 | VFU Brno ŠZP Nový Jičín | 2 | LI | x |
| Středa | 22.6.2016 | 9,00 | ZD Brloh | 4 | AA | x |
| | | 11,00 | Kofroň Jan,Ing.,Radhostice | 1 | AA | x |
| | | 11,30 | Harvalík Radek, Kratušín | 1 | PI | x |
| | | 12,00 | Hodina František,Ing.,Záblatí | 1 | MS | x |
| | | 12,30 | PLŽ s.r.o.,Lažišť | 2 | LI | x |
| | | 15,00 | PLEMCHOV Strašice, a.s. | 5 | LI,MS | x |
| Čtvrtek | 23.6.2016 | 9,00 | K+K Břilice GIGANT | 1 | CH | x |
| | | 10,30 | Klusáček Stanislav, Suchdol nad Lužnicí | 2 | LI | x |
| | | 12,00 | Richter Vojtěch, MVDr. Týn nad Vltavou | 1 | AA | x |
| Pátek | 24.6.2016 | 9,00 | Družstvo vlastníků Libeň - Vtelno | 8 | CH | x |
| | | 11,00 | Šilhanová Marie,Nová Ves | 2 | MS | x |
| | | 12,30 | Šťastný Antonín,SZ,Vědlice | 12 | BA | x |
| Sobota | 25.6.2016 | 9,00 | MU Brno - ŠZP Žabčice | 2 | BM,SS | x |
| | | 11,00 | Agrochyt s.r.o.Mohelno | 3 | MS,CH | x |
| | | 15,00 | Jaroš Z. a Jarošová Zd.,Rosička | 2 | PI | x |
| Neděle | 26.6.2016 | x | x | x | x | x |

| <i>Den</i> | <i>Datum</i> | <i>Začátek *</i> | <i>OPB , chovatel</i> | <i>Ks</i> | <i>Plemena</i> | <i>Dražba</i> |
|------------|--------------|------------------|---|-----------|----------------|---------------|
| Pondělí | 27.6.2016 | 10,00 | <i>Vaňousek Vladimír, farma Javorná</i> | <i>1</i> | SA | <i>x</i> |
| | | 11,00 | <i>Chlupáčková Hana, Ing., Ležnice</i> | <i>1</i> | MS | <i>x</i> |
| | | 13,00 | <i>Milíře country sports s.r.o.</i> | <i>5</i> | LI | <i>x</i> |
| Úterý | 28.6.2016 | 9,00 | <i>Zemědělská společnost Blšany</i> | <i>1</i> | MS | <i>x</i> |
| | | 11,00 | <i>Nečtinská zemědělská a.s.</i> | <i>2</i> | LI | <i>x</i> |
| | | 13,00 | <i>Agrospol Holding s.r.o. Mokrouše</i> | <i>1</i> | SA | <i>x</i> |
| | | 16,00 | <i>Montážně obchodní firma s.r.o., B.Mlýn</i> | <i>2</i> | BB,DD | <i>x</i> |
| Středa | 29.6.2016 | 8,00 | <i>Plačková Věnceslava, Dětrichovec</i> | <i>1</i> | AA | <i>x</i> |
| | | 10,00 | <i>Šimáček Luděk, Radčice</i> | <i>2</i> | GS | <i>x</i> |
| | | 13,00 | <i>Zemědělská a.s. Výšina</i> | <i>4</i> | LI | <i>x</i> |

* začátky ZV u chovatelů jsou orientační



Vysvětlivky ke zkratkám ve jménech v katalogu :

| | |
|-------|---|
| ET | - býček narozen po embryotrasferu |
| RED | - zbarvení red angus |
| P,V | - bezrohý / volný roh - heterozygot (MS,CH,LI,BA) |
| PP | - bezrohý – homozygot stanoven testem DNA (MS,CH,LI,BA) |
| R | - rohatý (MS) |
| +/+ | - homozygot s alelami způsobujícími běžné osvalení (GS) |
| + /MH | - heterozygot s jednou alelou podmiňující dvojí osvalení (GS) |
| MH/MH | - homozygot - obě alely podmiňující dvojí osvalení (GS – oddíl „B“ PK) |

U matek plemene BA

| Třída | Výška kříž (cm) | Hmotnost (kg) | RPH přímý efekt | RPH mat. efekt | RPH osvalení |
|-------|-----------------|---------------|-----------------|----------------|--------------|
| SE | 147 a více | 800 a více | 105 a vic | 103 a vic | 103 a vic |
| EC | 147 a více | 800 a více | 105 a vic | pod 103 | 103 a vic |
| EM | 147 a více | 800 a více | pod 105 | 103 a vic | pod 103 |
| CM | pod 147 | pod 800 | 105 a vic | 103 a vic | 103 a vic |
| C1 | pod 147 | pod 800 | 105 a vic | pod 103 | 103 a vic |
| M1 | pod 147 | pod 800 | pod 105 | 103 a vic | pod 103 |

Popisky grafu úrovně plemenných hodnot

Jednotlivé plemenné hodnoty jsou rozděleny do pásem na základě výpočtu kvantilu normálního rozložení, které udávají, jak si konkrétní jedinec stojí v porovnání s průměrem populace plemenných býčků odchovaných v období 2011 – 2016.

| pásma | Pozice býka v rámci populace | zkratka | Popis údaje v grafu |
|-------|--|--------------|---------------------------------------|
| 10 | býk patří hodnotou RPH do 10 % nejlepších býků v daném ukazateli | <i>RphT</i> | RPH pro přírůstek v testu |
| 9 | býk patří hodnotou RPH do 20 % nejlepších býků v daném ukazateli | <i>RphN</i> | RPH pro životní přírůstek |
| 8 | býk patří hodnotou RPH do 30 % nejlepších býků v daném ukazateli | <i>RpPP</i> | RPH pro přímý efekt porody |
| 7 | býk patří hodnotou RPH do 40 % nejlepších býků v daném ukazateli | <i>RpRU</i> | RPH pro přímý efekt růst |
| 6 | býk patří hodnotou RPH do 50 % nejlepších býků v daném ukazateli | <i>MatPP</i> | RPH pro maternální efekt porody |
| 5 | býk patří hodnotou RPH do průměru býků v daném ukazateli | <i>MatRU</i> | RPH pro maternální efekt růst |
| 4 | býk patří hodnotou RPH do 60 % nejlepších býků v daném ukazateli | <i>phTR</i> | RPH pro lineární hodnocení těl. rámec |
| 3 | býk patří hodnotou RPH do 70 % nejlepších býků v daném ukazateli | <i>phKT</i> | RPH pro lineární hodnocení kap. těla |
| 2 | býk patří hodnotou RPH do 80 % nejlepších býků v daném ukazateli | <i>phOS</i> | RPH pro lineární hodnocení osvalení |
| 1 | býk patří hodnotou RPH do 90 % nejlepších býků v daném ukazateli | <i>phUT</i> | RPH pro lineární hodnocení užit. typ |

Hlavní selekční kritéria pro výběr do plemnitby na OPB a odchovu u chovatele

Hlavním selekčním kritériem bude pouze lineární hodnocení při základním výběru.

Důvody vyřazení před základním výběrem

- hodnocení tělesného rámce (1,2,3 body dle parametrů daného plemene)
- hodnocení bodů za hmotnost v 365 dnech (1,2,3 body dle parametrů daného plemene)
- nepředvedení býka k základnímu výběru na ohlávce nebo na vodící tyči
- na základě rozhodnutí majitele býka o jeho vyřazení
- zdravotní důvody (displazie varlat, apod.)

Důvody vyřazení při základním výběrem

- hodnocení délky těla (1,2,3 body dle parametrů daného plemene)
- hodnocení ukazatelů kapacity těla (1,2,3 body dle parametrů daného plemene)
- hodnocení ukazatelů osvalení (1,2,3 body dle parametrů daného plemene)
- hodnocení užitkové typu (1,2,3 body dle parametrů daného plemene)
- závažné vady exteriéru při základním výběru
- neodpovídající funkčnost končetin při základním výběru
- zdravotní důvody (displazie varlat, apod.)

Reklamační řád pro základní výběry býků

Majitel odchovávaného býčka má právo podat reklamaci proti rozhodnutí výběrové komise (ČSCHMS). Tato reklamační může mít písemnou nebo ústní formu. Po skončení základního výběru býků vyzve předseda výběrové komise k podání případných protestů (reklamací). Reklamační se podává nejpozději do 60-ti minut od výzvy předsedy výběrové komise. Reklamační se podává předsedovi výběrové komise. Jménem majitele býka může jednat také zástupce OPB. Po vznesení reklamační následuje nové předvedení býka. Reklamační je podmíněna složením nevratné kauce 1000 Kč, přičemž polovina z této částky je určena pro provozovatele OPB a polovina pro ČSCHMS. Tato kauce musí být složena okamžitě v hotovosti v době podání reklamační předsedovi výběrové komise.

V případě shodného verdiktu výběrové komise a majitele býka je platný tento shodný verdikt.

V případě neshody mezi verdiktem výběrové komise a majitelem býka bude proveden nový základní výběr. Provedení nového základního výběru je podmíněno složením kauce 5000 Kč za každého reklamovaného býka. Kauce se skládá na účet ČSCHMS nejpozději do 10-ti kalendářních dnů ode dne provedení základního výběru. V případě, že nebudou peníze připsány na účet v daném termínu, platí původní verdikt výběrové komise a reklamační se dále neřeší. Nový základní výběr se uskuteční do 30-ti dnů od sporného výběru na místě, kde byla podána reklamační, pokud se obě strany nedohodnou jinak. Většinové složení komise nesmí být totožné se složením komise, která vynesla sporný verdikt. O složení komise rozhoduje ČSCHMS po dohodě s příslušným chovatelským klubem a Radou PK daného plemene. O závěru nového základního výběru je sepsán nový výběrový protokol. Proti tomuto rozhodnutí se již nelze dále odvolat. V případě, že je potvrzeno původní rozhodnutí výběrové komise, propadá kauce ve prospěch ČSCHMS, v opačném případě se vrací majiteli býka do 10-ti kalendářních dní od provedení nového základního výběru. Náklady spojené s novým základním výběrem nese strana, která při svém rozhodnutí či jednání nebyla v právu.

V každém případě se o reklamaci vede písemný zápis. Rozhodnutí výběrové komise se váže ke konkrétnímu zvířeti v konkrétním čase a není možno se na něj odvolávat v případných následných sporech. Schváleno výborem ČSCHMS dne 21.3.2006 v Hradištku pod Medníkem, změny schváleny VČS dne 6.9.2007.



| | | |
|---|--|---|
| Sekretariát: ČSCHMS Praha Těšnov 17 11705 Praha 1 Mobil : +420 724 007 860 Telefon : +420 221 812 865 E-mail : info@cschms.cz | Ředitel PK <i>Kopecký Jan</i> Osík 201 569 67 Osík u Litomyšle Mobil : +420 724 007 862 Telefon : +420 461 612 809 E-mail : kopeccky@cschms.cz | Adresa PK <i>Honová Nina</i> <i>Anna</i> Osvoboditelů 35/9 410 02 Lovosice Mobil : +420 724 073 641 E-mail : honova@cschms.cz |
|---|--|---|

Číslo : 896021 031 CZ BANKET ZE ZVÍKOVA Číslo katalogu 1
 Dat.nar. : 20.04.2015 Plemeno : T100 Charolais
 Chovatel : Tájek Jaroslav, Zvíkov
 Majitel : Tájek Jaroslav, Zvíkov

OOO 269 449 IDEALISTE RVS 1893105537
 OO ZTI 245 SUEDOIS 5811102125
 MOO 5813099561 FR PLUIE 5813099561

OTEC ZTI 599 RÁČEK SMILOVSKÝ 128000640693061
 OMO ZCH 388 IMPAIR RR3 1893102983
 MO 123348 502 CZ JARMILA SMILOVSKÁ 128000123348502
 MMO 233 417 CZ EVIČKA SMILOVSKÁ 128417000233

OOM ZCH 388 IMPAIR RR3 1893102983
 OM ZTI 087 RURAL 6502730908
 MOM 6596002495 FR MILADY 6596002495

MATKA 395766 931 CZ RADANKA ZE ZVÍKOVA 352000395766931
 OMM ZCH 404 HEUREKA 128417002496
 MM 123336 502 CZ 128502123336
 MMM 42203 502 CZ HAVANE 8592104720

Vl.užit:nar: 40 kg ve 120d: 184 kg ve 210d: 313 kg v 365d: 556 kg / kříž: 128 cm
 Přírustek od narození: 1416 g / 110 šourek 38 cm
 Věk při ZV 425 dní aktuálně k 18.05.16 hmotnost: 598 kg výška v kříži: 135 cm

| PLEMENNÉ HODNOTY | | | | | | | | | | LINEARNÍ HODNOCENÍ | | | | | | | |
|------------------|----|-----|-----|----|-----|-----|-----|-----|-----|--------------------|------|-----|----|----|----|----|----|
| | pp | ru | pp | ru | TR | KT | OS | UT | | Hmot | kříž | TR | KT | OS | UT | CE | |
| BÝK | PE | 108 | 111 | ME | 97 | 110 | 98 | 103 | 103 | 102 | | | | | | | |
| MATKA | PE | 90 | 126 | ME | 106 | 103 | 103 | 106 | 105 | 107 | 724 | 143 | 20 | 20 | 17 | 6 | 63 |
| OTEC | PE | 111 | 97 | ME | 92 | 114 | 100 | 103 | 103 | 101 | 767 | 140 | 23 | 19 | 19 | 6 | 67 |

HODNOCEN: TR 6 / / 9 KT / / OS / / UT Výsledek:

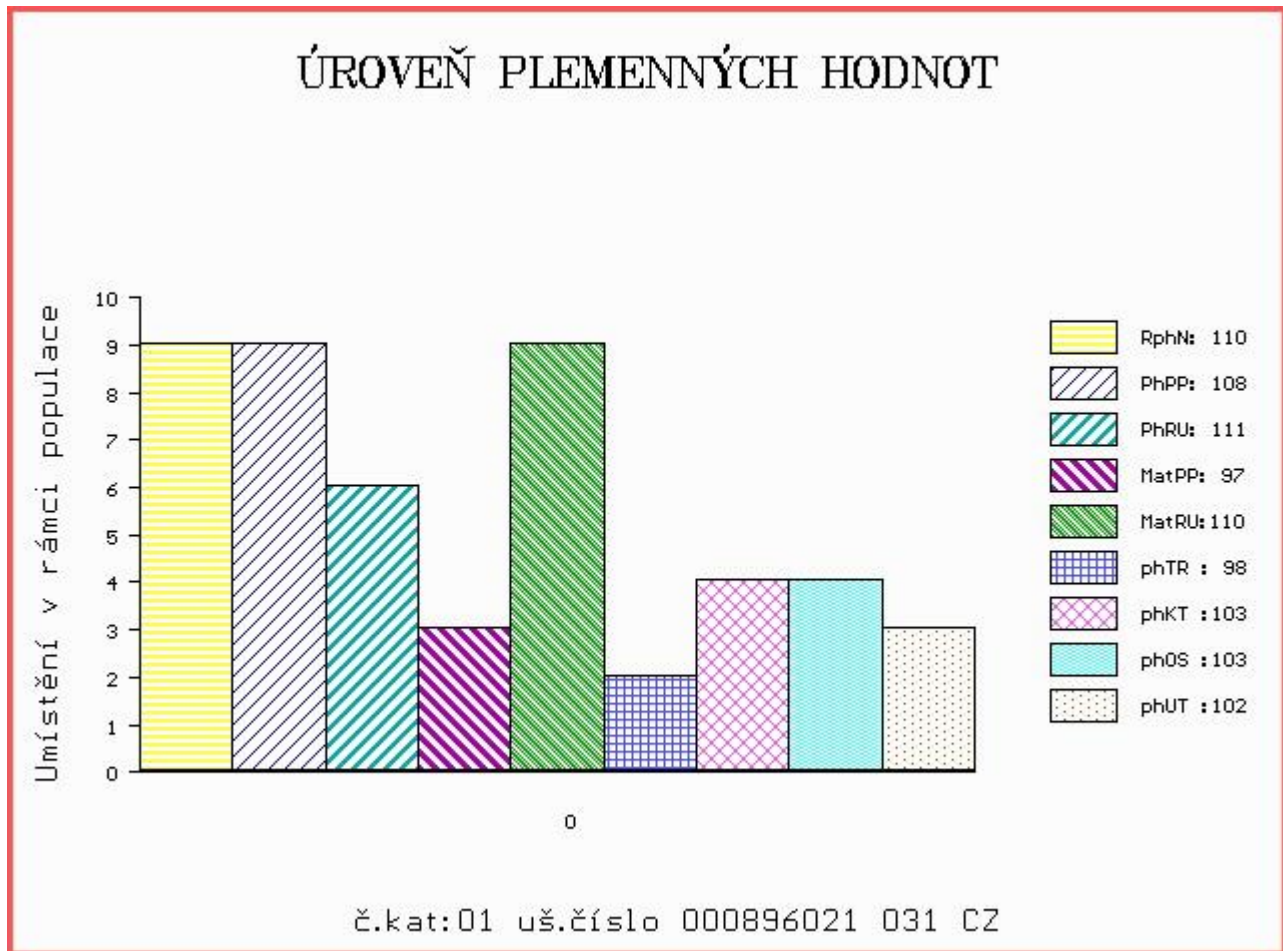

Číslo : 896022 031 CZ BARZOJ ZE ZVÍKOVA V Číslo katalogu 2
 Dat.nar. : 23.04.2015 Plemeno : T100 Charolais
 Chovatel : Tájek Jaroslav, Zvíkov
 Majitel : Tájek Jaroslav, Zvíkov

OOO 280 272 MAR KATZ AV STRÖMSNÄS 20323-0565
 OO 280 271 VIKING AV SIMONTORP P 35202-2336
 MOO 352020202 SE SUNIC AV SIMONTORP P 35202-0202

OTEC ZIT 337 GUINNES SC PP 5111038250
 OMO ZTI 085 VIRGIL SC P 4240983344
 MO 5107037806 FR CHOUCROUTE 5107037806
 MMO 5102037394 FR TZIGANE 5102037394

OOM ZCH 240 CASOAR 4587100162
 OM ZCH 404 HEUREKA 128417002496
 MOM 260 417 CZ JOCONDE RJ 8594111625

MATKA 123372 502 CZ 128502123372
 OMM 266 460 DANUBE 7188138413
 MM 34510 502 CZ FRAMBOISE RJ 4290102959
 MMM 4284103862 FR VICTOIRE RR2 4284103862

Vl.užit:nar: 56 kg ve 120d: 192 kg ve 210d: 334 kg v 365d: 591 kg / kříž: 137 cm
 Přírustek od narození: 1476 g / 97 šourek 38 cm
 Věk při ZV 422 dní aktuálně k 18.05.16 hmotnost: 633 kg výška v kříži: 137 cm

| PLEMENNÉ HODNOTY | | | | | | | | | | LINEARNÍ HODNOCENÍ | | | | | | |
|------------------|----|----|-----|----|----|-----|-----|-----|-----|--------------------|-------|-----|----|----|----|------|
| | pp | ru | ME | pp | ru | TR | KT | OS | UT | Hmot | kříž | TR | KT | OS | UT | CE |
| BÝK | PE | 88 | 108 | ME | 97 | 105 | 99 | 102 | 102 | 103 | | | | | | |
| MATKA | PE | 90 | 108 | ME | 94 | 110 | 97 | 91 | 89 | 93 | 780 / | 142 | 20 | 22 | 20 | 7 69 |
| OTEC | PE | 95 | 101 | ME | 99 | 99 | 101 | 104 | 104 | 105 | 0 / | 0 | 0 | 0 | 0 | 0 |

HODNOCEN: TR 7 / /10 KT / / OS / / UT Výsledek:

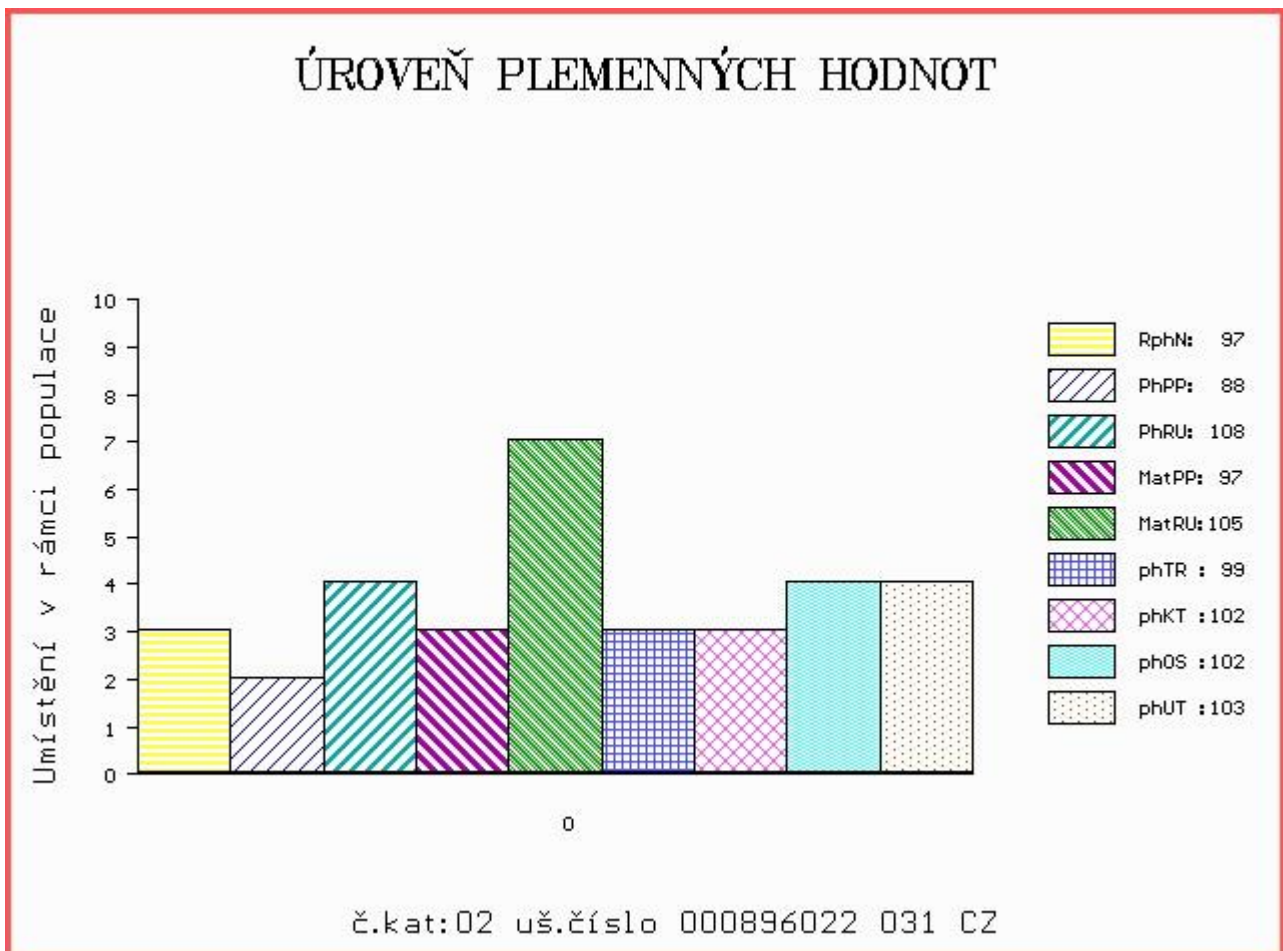

Číslo : **896024 031 CZ BUBENÍK ZE ZVÍKOVA** Číslo katalogu 3
 |Dat.nar. : 13.05.2015 Plemeno : T100 Charolais
 |Chovatel : Tájek Jaroslav,Zvíkov
 |Majitel : Tájek Jaroslav,Zvíkov

OOO 269 449 IDEALISTE RVS 1893105537
 OO ZTI 245 SUEDOIS 5811102125
 MOO 5813099561 FR PLUIE 5813099561

OTEC ZTI 599 RÁČEK SMILOVSKÝ 128000640693061
 OMO ZCH 388 IMPAIR RR3 1893102983
 MO 123348 502 CZ JARMILA SMILOVSKÁ 128000123348502
 MMO 233 417 CZ EVIČKA SMILOVSKÁ 128417000233

OOM ZCH 163 TILL RR5 5882101816
 OM CHP 113 FLYN 128417002407
 MOM 42204 502 CZ HOUPE 0392122236

MATKA 155569 931 CZ 352000155569931
 OMM ZCH 404 HEUREKA 128417002496
 MM 123336 502 CZ 128502123336
 MMM 42203 502 CZ HAVANE 8592104720

Vl.užit:nar: **44** kg ve 120d: **207** kg ve 210d: **366** kg v 365d: **602** kg / kříž: **136** cm
 |Přírustek od narození: **1526 g / 107** šourek **37** cm
 |Věk při ZV **402** dní aktuálně k 18.05.16 hmotnost: **610** kg výška v kříži: **136** cm

| PLEMENNÉ HODNOTY | | | | | | | | | | LINEARNÍ HODNOCENÍ | | | | | | |
|------------------|----|------------|------------|----|------------|------------|------------|------------|------------|--------------------|------------|--------------|-----------|-----------|-----------|-------------|
| | pp | ru | pp | ru | TR | KT | OS | UT | | Hmot | kříž | TR | KT | OS | UT | CE |
| BÝK | PE | 108 | 109 | ME | 99 | 111 | 108 | 102 | 101 | 101 | | | | | | |
| MATKA | PE | 92 | 105 | ME | 108 | 110 | 92 | 88 | 88 | 89 | 734 | / 140 | 20 | 22 | 20 | 7 69 |
| OTEC | PE | 111 | 97 | ME | 92 | 114 | 100 | 103 | 103 | 101 | 767 | / 140 | 23 | 19 | 19 | 6 67 |

HODNOCEN: TR 7 / /10 KT / / OS / / UT Výsledek:

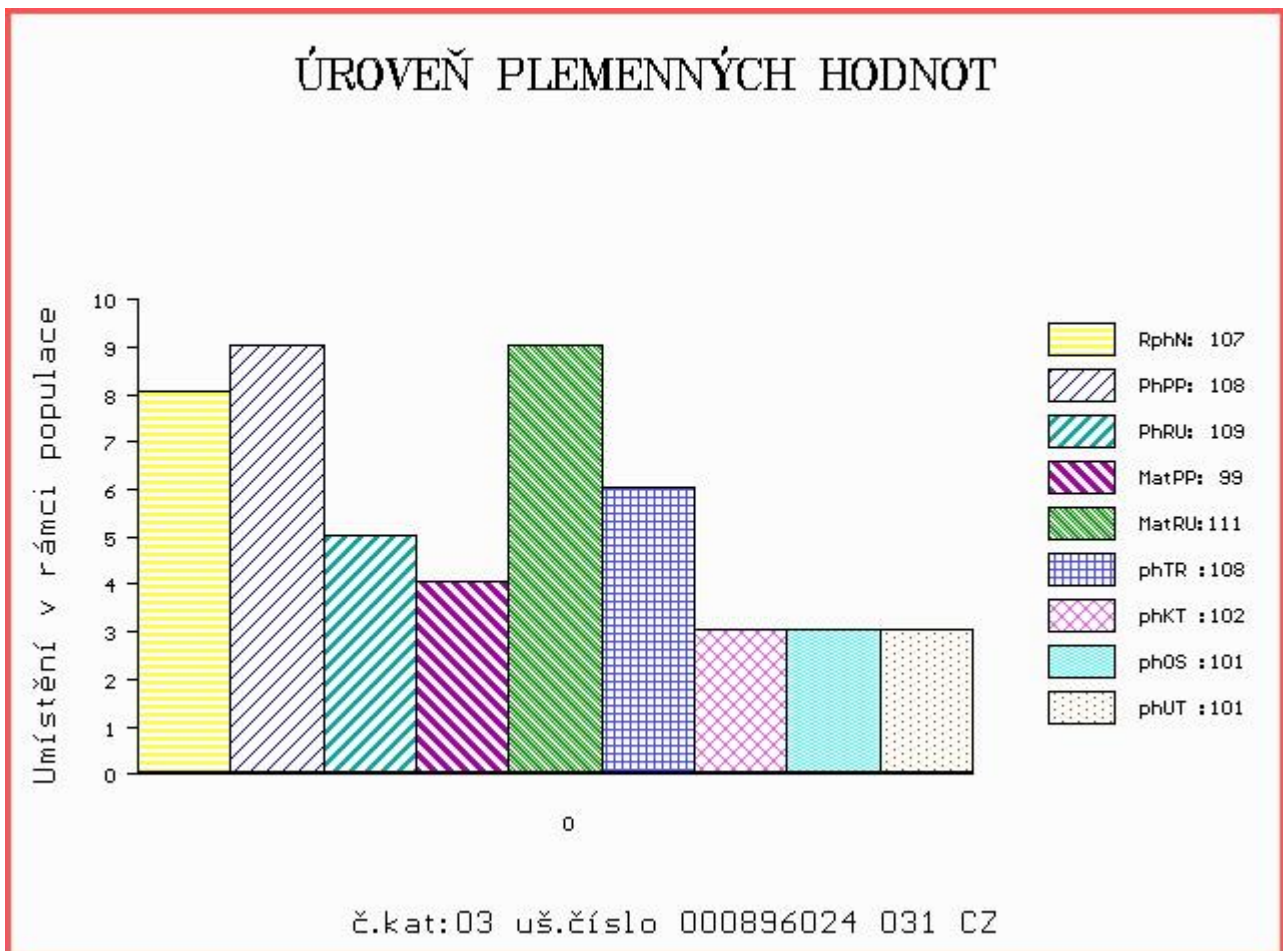

Číslo : 896026 031 CZ BRABENEC ZE ZVÍKOVA Číslo katalogu 4
 Dat.nar. : 20.05.2015 Plemeno : T100 Charolais
 Chovatel : Tájek Jaroslav, Zvíkov
 Majitel : Tájek Jaroslav, Zvíkov

OOO 269 449 IDEALISTE RVS 1893105537
 OO ZTI 245 SUEDOIS 5811102125
 MOO 5813099561 FR PLUIE 5813099561

OTEC ZTI 599 RÁČEK SMILOVSKÝ 128000640693061
 OMO ZCH 388 IMPAIR RR3 1893102983
 MO 123348 502 CZ JARMILA SMILOVSKÁ 128000123348502
 MMO 233 417 CZ EVIČKA SMILOVSKÁ 128417000233

OOM ZCH 578 EPSOM 4289102555
 OM ZCH 939 NEWTON 2397100853
 MOM 2386108090 FR BELLE 2386108090

MATKA 299673 931 CZ 352000299673931
 OMM ZCH 517 NELSON 0397108304
 MM 147957 201 CZ 352000147957201
 MMM 116371 502 CZ 128502116371

Vl.užit:nar: 54 kg ve 120d: 185 kg ve 210d: 317 kg v 365d: 550 kg / kříž: 129 cm
 Přírustek od narození: 1357 g / 104 šourek 37 cm
 Věk při ZV 395 dní aktuálně k 18.05.16 hmotnost: 548 kg výška v kříži: 129 cm

| PLEMENNÉ HODNOTY | | | | | | | | | | LINEARNÍ HODNOCENÍ | | | | | | | | |
|------------------|----|-----|-----|----|----|-----|-----|-----|-----|--------------------|------|----|-----|----|----|----|---|----|
| | pp | ru | pp | ru | TR | KT | OS | UT | | Hmot | kříž | TR | KT | OS | UT | CE | | |
| BÝK | PE | 101 | 100 | ME | 93 | 117 | 92 | 99 | 101 | 97 | | | | | | | | |
| MATKA | PE | 101 | 99 | ME | 93 | 116 | 93 | 103 | 106 | 103 | 806 | / | 143 | 25 | 22 | 20 | 7 | 74 |
| OTEC | PE | 111 | 97 | ME | 92 | 114 | 100 | 103 | 103 | 101 | 767 | / | 140 | 23 | 19 | 19 | 6 | 67 |

HODNOCEN: TR 4 / / 9 KT / / OS / / UT Výsledek:

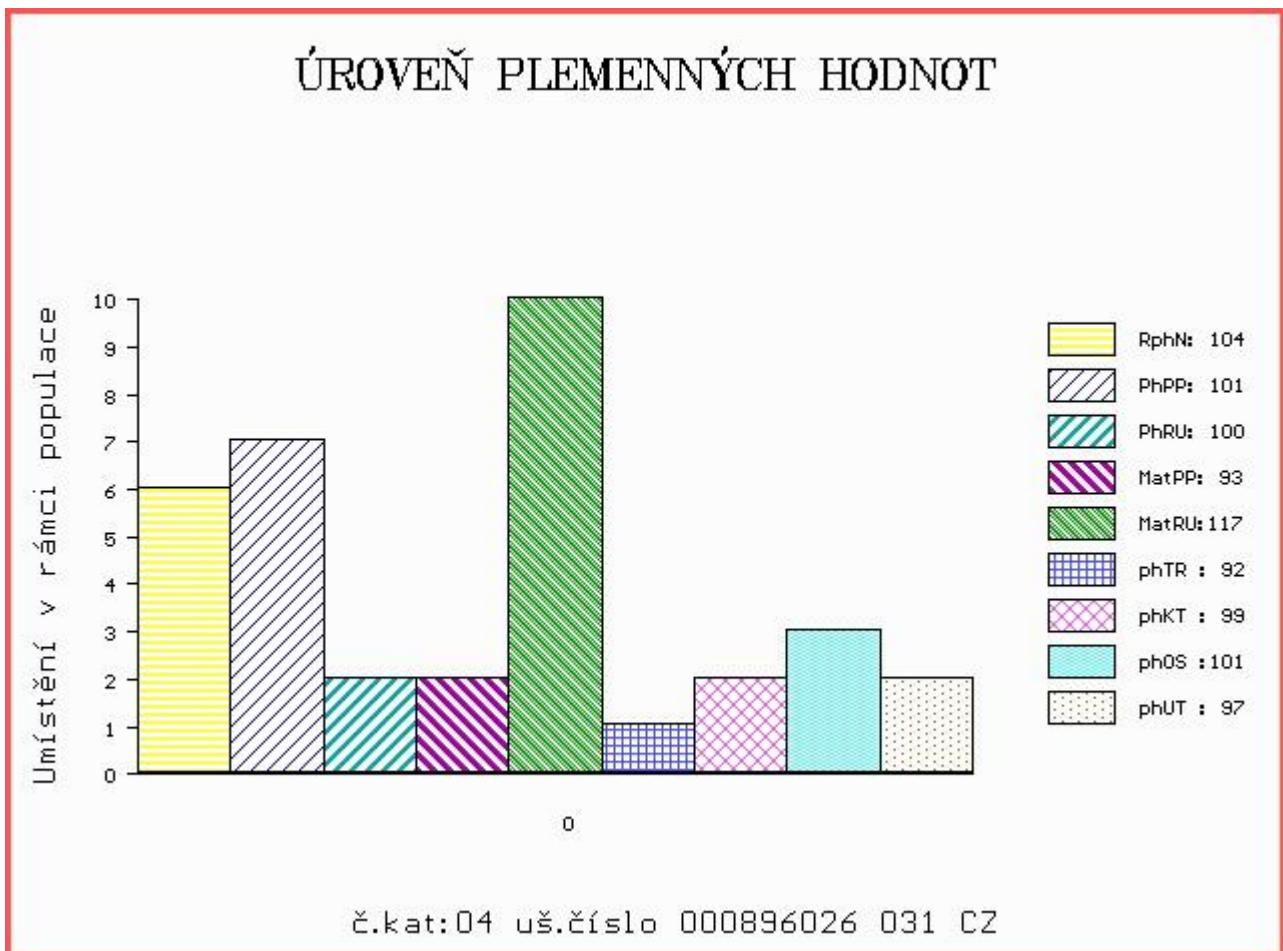

Číslo : 896030 031 CZ BOHÉM ZE ZVÍKOVA Číslo katalogu 5
 Dat.nar. : 10.06.2015 Plemeno : T100 Charolais
 Chovatel : Tájek Jaroslav, Zvíkov
 Majitel : Tájek Jaroslav, Zvíkov

OOO 269 449 IDEALISTE RVS 1893105537
 OO ZTI 245 SUEDOIS 5811102125
 MOO 5813099561 FR PLUIE 5813099561

OTEC ZTI 599 RÁČEK SMILOVSKÝ 128000640693061
 OMO ZCH 388 IMPAIR RR3 1893102983
 MO 123348 502 CZ JARMILA SMILOVSKÁ 128000123348502
 MMO 233 417 CZ EVIČKA SMILOVSKÁ 128417000233

OOM ZCH 450 LE REBEL 3695100770
 OM ZTI 137 NEMRAVA SU 062000104013041
 MOM 100454 309 CZ 062309100454

MATKA 354968 931 CZ NORA ZE ZVÍKOVA 352000354968931
 OMM CHP 113 FLYN 128417002407
 MM 147960 201 CZ 352000147960201
 MMM 123338 502 CZ 128502123338

Vl.užit:nar: 52 kg ve 120d: 186 kg ve 210d: 321 kg v 365d: 492 kg / kříž: 130 cm
 Přírustek od narození: 1213 g / 108 šourek 36 cm
 Věk při ZV 374 dní aktuálně k 18.05.16 hmotnost: 468 kg výška v kříži: 130 cm

| PLEMENNÉ HODNOTY | | | | | | | | | | LINEARNÍ HODNOCENÍ | | | | | | |
|------------------|----|-----|-----|----|-----|-----|-----|-----|-----|--------------------|------|-----|----|----|----|------|
| | pp | ru | pp | ru | TR | KT | OS | UT | | Hmot | kříž | TR | KT | OS | UT | CE |
| BÝK | PE | 99 | 101 | ME | 98 | 112 | 102 | 101 | 103 | 101 | | | | | | |
| MATKA | PE | 92 | 105 | ME | 103 | 107 | 100 | 101 | 103 | 102 | 766 | 142 | 24 | 20 | 19 | 7 70 |
| OTEC | PE | 111 | 97 | ME | 92 | 114 | 100 | 103 | 103 | 101 | 767 | 140 | 23 | 19 | 19 | 6 67 |

HODNOCEN: TR 5 / / 6 KT / / OS / / UT Výsledek:

