

KATALOG ZÁKLADNÍHO VÝBĚRU

dne 19.06.2016

Diviš Miroslav, Láz

Začátek cca 14,00 hod.

Č. k.	Číslo býčka	OTEC st.reg.	DATUM NAROZENÍ	PLEM	HM. kg	KŘ. cm	Přír. g	od RPH	nar.	CHOVATEL
1	912355 031 CZ	ZLI 804	03.01.15	Y100	702	137	1321 g	106		Diviš Miroslav, Láz
2	912361 031 CZ	ZLM 200	15.04.15	Y100	542	134	1258 g	119		Diviš Miroslav, Láz
3	912362 031 CZ	ZLM 086	16.04.15	Y100	558	133	1302 g	123		Diviš Miroslav, Láz
4	929348 031 CZ	PLM 041	08.05.15	Y100	584	134	1447 g	125		Diviš Miroslav, Láz
5	929351 031 CZ	ZMS 102	09.05.15	S100	616	135	1531 g	86		Diviš Miroslav, Láz

Plemenné hodnoty uvedené v katalogu jsou spočítány k 31.3.2016



Termíny základních výběrů a dražeb v roce 2016

III.turnus - Býci narození 1.4.2015 - 30.6.2015 na OPB a OCH

Den	Datum	Začátek *	OPB , chovatel	Ks	Plemena	Dražba
Pondělí	13.6.2016	9,00	OPB Cunkov	30	LI,CH,BA,PP,SA,UU,PI	hodinu po skončení ZV
		12,00	Farma Kozák, s.r.o.	2	MS,SA	x
		15,00	Bartůněk Karel,Příleпов	1	HE	x
		16,00	Štěpánek Zdeněk,Příbyšice	1	MS	x
		17,30	Dvořák Karel,Starcova Lhota	2	LI	x
Úterý	14.6.2016	9,00	OPB Cunkov	34	MS,AA,HE	hodinu po skončení ZV
		15,00	Bouda Petr ing.,Voděrádky	3	CH	x
		16,30	MV AGRO s.r.o.Počápy	1	LI	x
Středa	15.6.2016	8,30	Měcholupská zemědělská a.s.	13	CH,HE,MS	x
		10,00	Nejdl Martin,Kvaslice	1	AA	x
		11,00	Šumavský angus spol.s r.o.Soběsuky	1	AA	x
		12,30	Žaloudek Roman,Ptenín	2	SS	x
Čtvrtek	16.6.2016	9,00	OPB Osík	39	CH,BA,LI,AA,MS,HE	hodinu po skončení ZV
		16,00	Mimra Pavel,Mgr.,Slatina	2	MS	x
		17,00	Novotný Martin,Doly	4	LI	x
Pátek	17.6.2016	9,00	OPB Benešov	42	CH,LI,MS,AA,PI,BA	hodinu po skončení ZV
Sobota	18.6.2016	9,00	Habr František ml.,SZ,Báňovice	4	MS	x
		11,00	Tájek Jaroslav,Zvíkov	5	CH	x
		13,00	Farka Martin,Todně	6	LI	
		14,00	Opekar Jan,Chodeč	4	AA	
		16,00	Lepša Vladimír,Pěčín	11	AA	
Neděle	19.6.2016	10,00	Placanda Jakub,Křenovice	1	MS	x
		11,00	Černěveský Háj s.r.o.	1	LI	x
		12,00	Valenta Petr,Budyně	2	MS	x
		14,00	Diviš Miroslav,Láz	4	LI,MS	x
Pondělí	20.6.2016	9,00	Hořák Jan,SHR,Janovice u R.	1	MS	x
		11,00	AGRO A.R.W.,s.r.o.Stará Červená Voda	1	MS	x
		12,00	ZD Agroholding Bernartice	5	PI	x
		14,30	Šeda J.,Helvíkovice	1	LI	x
		15,30	Farma Kaliště s.r.o.Č.Libchavy	5	LI	x
Úterý	21.6.2016	9,00	Družstvo Velký Újezd	4	CH	x
		11,30	Sumega Petr, Heřmanice u Oder	2	MS	x
		13,00	VFU Brno ŠZP Nový Jičín	2	LI	x
Středa	22.6.2016	9,00	ZD Brloh	4	AA	x
		11,00	Kofroň Jan,Ing.,Radhostice	1	AA	x
		11,30	Harvalík Radek, Kratušín	1	PI	x
		12,00	Hodina František,Ing.,Záblatí	1	MS	x
		12,30	PLŽ s.r.o.,Lažišť	2	LI	x
		15,00	PLEMCHOV Strašice, a.s.	5	LI,MS	x
Čtvrtek	23.6.2016	9,00	K+K Břilice GIGANT	1	CH	x
		10,30	Klusáček Stanislav, Suchdol nad Lužnicí	2	LI	x
		12,00	Richter Vojtěch, MVDr. Týn nad Vltavou	1	AA	x
Pátek	24.6.2016	9,00	Družstvo vlastníků Libeň - Vtelno	8	CH	x
		11,00	Šilhanová Marie,Nová Ves	2	MS	x
		12,30	Šťastný Antonín,SZ,Vědlice	12	BA	x
Sobota	25.6.2016	9,00	MU Brno - ŠZP Žabčice	2	BM,SS	x
		11,00	Agrochyt s.r.o.Mohelno	3	MS,CH	x
		15,00	Jaroš Z. a Jarošová Zd.,Rosička	2	PI	x
Neděle	26.6.2016	x	x	x	x	x

<i>Den</i>	<i>Datum</i>	<i>Začátek *</i>	<i>OPB , chovatel</i>	<i>Ks</i>	<i>Plemena</i>	<i>Dražba</i>
Pondělí	27.6.2016	10,00	<i>Vaňousek Vladimír, farma Javorná</i>	<i>1</i>	SA	<i>x</i>
		11,00	<i>Chlupáčková Hana, Ing., Ležnice</i>	<i>1</i>	MS	<i>x</i>
		13,00	<i>Milíře country sports s.r.o.</i>	<i>5</i>	LI	<i>x</i>
Úterý	28.6.2016	9,00	<i>Zemědělská společnost Blšany</i>	<i>1</i>	MS	<i>x</i>
		11,00	<i>Nečtínská zemědělská a.s.</i>	<i>2</i>	LI	<i>x</i>
		13,00	<i>Agrospol Holding s.r.o. Mokrouše</i>	<i>1</i>	SA	<i>x</i>
		16,00	<i>Montážně obchodní firma s.r.o., B.Mlýn</i>	<i>2</i>	BB,DD	<i>x</i>
Středa	29.6.2016	8,00	<i>Plačková Věnceslava, Dětrichovec</i>	<i>1</i>	AA	<i>x</i>
		10,00	<i>Šimáček Luděk, Radčice</i>	<i>2</i>	GS	<i>x</i>
		13,00	<i>Zemědělská a.s. Výšina</i>	<i>4</i>	LI	<i>x</i>

* začátky ZV u chovatelů jsou orientační



Vysvětlivky ke zkratkám ve jménech v katalogu :

ET	- býček narozen po embryotrasferu
RED	- zbarvení red angus
P,V	- bezrohý / volný roh - heterozygot (MS,CH,LI,BA)
PP	- bezrohý – homozygot stanoven testem DNA (MS,CH,LI,BA)
R	- rohatý (MS)
+/+	- homozygot s alelami způsobujícími běžné osvalení (GS)
+ /MH	- heterozygot s jednou alelou podmiňující dvojí osvalení (GS)
MH/MH	- homozygot - obě alely podmiňující dvojí osvalení (GS – oddíl „B“ PK)

U matek plemene BA

Třída	Výška kříž (cm)	Hmotnost (kg)	RPH přímý efekt	RPH mat. efekt	RPH osvalení
SE	147 a více	800 a více	105 a vic	103 a vic	103 a vic
EC	147 a více	800 a více	105 a vic	pod 103	103 a vic
EM	147 a více	800 a více	pod 105	103 a vic	pod 103
CM	pod 147	pod 800	105 a vic	103 a vic	103 a vic
C1	pod 147	pod 800	105 a vic	pod 103	103 a vic
M1	pod 147	pod 800	pod 105	103 a vic	pod 103

Popisky grafu úrovně plemenných hodnot

Jednotlivé plemenné hodnoty jsou rozděleny do pásem na základě výpočtu kvantilu normálního rozložení, které udávají, jak si konkrétní jedinec stojí v porovnání s průměrem populace plemenných býčků odchovaných v období 2011 – 2016.

pásma	Pozice býka v rámci populace	zkratka	Popis údaje v grafu
10	býk patří hodnotou RPH do 10 % nejlepších býků v daném ukazateli	<i>RphT</i>	RPH pro přírůstek v testu
9	býk patří hodnotou RPH do 20 % nejlepších býků v daném ukazateli	<i>RphN</i>	RPH pro životní přírůstek
8	býk patří hodnotou RPH do 30 % nejlepších býků v daném ukazateli	<i>RpPP</i>	RPH pro přímý efekt porody
7	býk patří hodnotou RPH do 40 % nejlepších býků v daném ukazateli	<i>RpRU</i>	RPH pro přímý efekt růst
6	býk patří hodnotou RPH do 50 % nejlepších býků v daném ukazateli	<i>MatPP</i>	RPH pro maternální efekt porody
5	býk patří hodnotou RPH do průměru býků v daném ukazateli	<i>MatRU</i>	RPH pro maternální efekt růst
4	býk patří hodnotou RPH do 60 % nejlepších býků v daném ukazateli	<i>phTR</i>	RPH pro lineární hodnocení těl. rámec
3	býk patří hodnotou RPH do 70 % nejlepších býků v daném ukazateli	<i>phKT</i>	RPH pro lineární hodnocení kap. těla
2	býk patří hodnotou RPH do 80 % nejlepších býků v daném ukazateli	<i>phOS</i>	RPH pro lineární hodnocení osvalení
1	býk patří hodnotou RPH do 90 % nejlepších býků v daném ukazateli	<i>phUT</i>	RPH pro lineární hodnocení užit. typ

Hlavní selekční kritéria pro výběr do plemnitby na OPB a odchovu u chovatele

Hlavním selekčním kritériem bude pouze lineární hodnocení při základním výběru.

Důvody vyřazení před základním výběrem

- hodnocení tělesného rámce (1,2,3 body dle parametrů daného plemene)
- hodnocení bodů za hmotnost v 365 dnech (1,2,3 body dle parametrů daného plemene)
- nepředvedení býka k základnímu výběru na ohlávce nebo na vodící tyči
- na základě rozhodnutí majitele býka o jeho vyřazení
- zdravotní důvody (displazie varlat, apod.)

Důvody vyřazení při základním výběrem

- hodnocení délky těla (1,2,3 body dle parametrů daného plemene)
- hodnocení ukazatelů kapacity těla (1,2,3 body dle parametrů daného plemene)
- hodnocení ukazatelů osvalení (1,2,3 body dle parametrů daného plemene)
- hodnocení užitkové typu (1,2,3 body dle parametrů daného plemene)
- závažné vady exteriéru při základním výběru
- neodpovídající funkčnost končetin při základním výběru
- zdravotní důvody (displazie varlat, apod.)

Reklamační řád pro základní výběry býků

Majitel odchovávaného býčka má právo podat reklamaci proti rozhodnutí výběrové komise (ČSCHMS). Tato reklamační může mít písemnou nebo ústní formu. Po skončení základního výběru býků vyzve předseda výběrové komise k podání případných protestů (reklamací). Reklamační se podává nejpozději do 60-ti minut od výzvy předsedy výběrové komise. Reklamační se podává předsedovi výběrové komise. Jménem majitele býka může jednat také zástupce OPB. Po vznesení reklamační následuje nové předvedení býka. Reklamační je podmíněna složením nevratné kauce 1000 Kč, přičemž polovina z této částky je určena pro provozovatele OPB a polovina pro ČSCHMS. Tato kauce musí být složena okamžitě v hotovosti v době podání reklamační předsedovi výběrové komise.

V případě shodného verdiktu výběrové komise a majitele býka je platný tento shodný verdikt.

V případě neshody mezi verdiktem výběrové komise a majitelem býka bude proveden nový základní výběr. Provedení nového základního výběru je podmíněno složením kauce 5000 Kč za každého reklamovaného býka. Kauce se skládá na účet ČSCHMS nejpozději do 10-ti kalendářních dnů ode dne provedení základního výběru. V případě, že nebudou peníze připsány na účet v daném termínu, platí původní verdikt výběrové komise a reklamační se dále neřeší. Nový základní výběr se uskuteční do 30-ti dnů od sporného výběru na místě, kde byla podána reklamační, pokud se obě strany nedohodnou jinak. Většinové složení komise nesmí být totožné se složením komise, která vynesla sporný verdikt. O složení komise rozhoduje ČSCHMS po dohodě s příslušným chovatelským klubem a Radou PK daného plemene. O závěru nového základního výběru je sepsán nový výběrový protokol. Proti tomuto rozhodnutí se již nelze dále odvolat. V případě, že je potvrzeno původní rozhodnutí výběrové komise, propadá kauce ve prospěch ČSCHMS, v opačném případě se vrací majiteli býka do 10-ti kalendářních dnů od provedení nového základního výběru. Náklady spojené s novým základním výběrem nese strana, která při svém rozhodnutí či jednání nebyla v právu.

V každém případě se o reklamaci vede písemný zápis. Rozhodnutí výběrové komise se váže ke konkrétnímu zvířeti v konkrétním čase a není možno se na něj odvolávat v případných následných sporech. Schváleno výborem ČSCHMS dne 21.3.2006 v Hradištku pod Medníkem, změny schváleny VČS dne 6.9.2007.



Sekretariát: ČSCHMS Praha Těšnov 17 11705 Praha 1 Mobil : +420 724 007 860 Telefon : +420 221 812 865 E-mail : info@cschms.cz	Ředitel PK <i>Kopecký Jan</i> Osík 201 569 67 Osík u Litomyšle Mobil : +420 724 007 862 Telefon : +420 461 612 809 E-mail : kopeccky@cschms.cz	Adresa PK <i>Honová Nina</i> <i>Anna</i> Osvoboditelů 35/9 410 02 Lovosice Mobil : +420 724 073 641 E-mail : honova@cschms.cz
-----------------------------------------------------------------------------------------------------------------------------------------------------------------------------------------	--------------------------------------------------------------------------------------------------------------------------------------------------------------------------------------------------------------	-------------------------------------------------------------------------------------------------------------------------------------------------------------------------------------------

Býk odročen z II. turnusu

Číslo : **912355 031 CZ BARAN Z DRÁŠINA P** Číslo katalogu 1
 Dat.nar. : 03.01.2015 Plemeno : Y100 Limousine
 Chovatel : Diviš Miroslav, Láz
 Majitel : Diviš Miroslav, Láz

OOO 271 553 OXYGENE 1298171453
 OO ZLI 803 WILODGE TONKA WEY02-002
 MOO 96022 UK WILODGE MECLAIRE WEY96-022

OTEC ZLI 804 WILODGE CERBERUS WEY07-010
 OMO 265 257 BROADMEADOWS CANNON CAVC-031
 MO 99032 UK WILODGE PRICELESS WEY99-032
 MMO 95027 UK WILODGE LITTLELEM WEY95-027

OOM 000 TIGRA P 05.345 10964
 OM 279 946 TEBARTS P 05.353 09749
 MOM 580463363 DE NADJA P 05.804 63363

MATKA 986752594 DE BERMUDA P 09.867 52594
 OMM 266 871 TEMBO P 16.015 88827
 MM 942357957 DE BOTANIKA 09.423 57957
 MMM 935262897 DE BAVARIA 09.352 62897

Vl.užit:nar: 40 kg ve 120d: 208 kg ve 210d: 311 kg v 365d: 534 kg / kříž: 131 cm
 Přírustek od narození: 1321 g / 106 šourek 38 cm
 Věk při ZV 533 dní aktuálně k 18.05.16 hmotnost: 702 kg výška v kříži: 137 cm

PLEMENNÉ HODNOTY										LINEARNÍ HODNOCENÍ							
	pp	ru	pp	ru	TR	KT	OS	UT		Hmot	kříž	TR	KT	OS	UT	CE	
BÝK	PE	87	119	ME	105	99	111	116	117	118							
MATKA	PE	97	109	ME	102	99	104	107	108	107	662	137	22	19	19	7	67
OTEC	PE	73	125	ME	111	98	116	123	124	125	0	0	0	0	0	0	0

HODNOCEN: TR 5 / / 9 KT / / OS / / UT Výsledek:

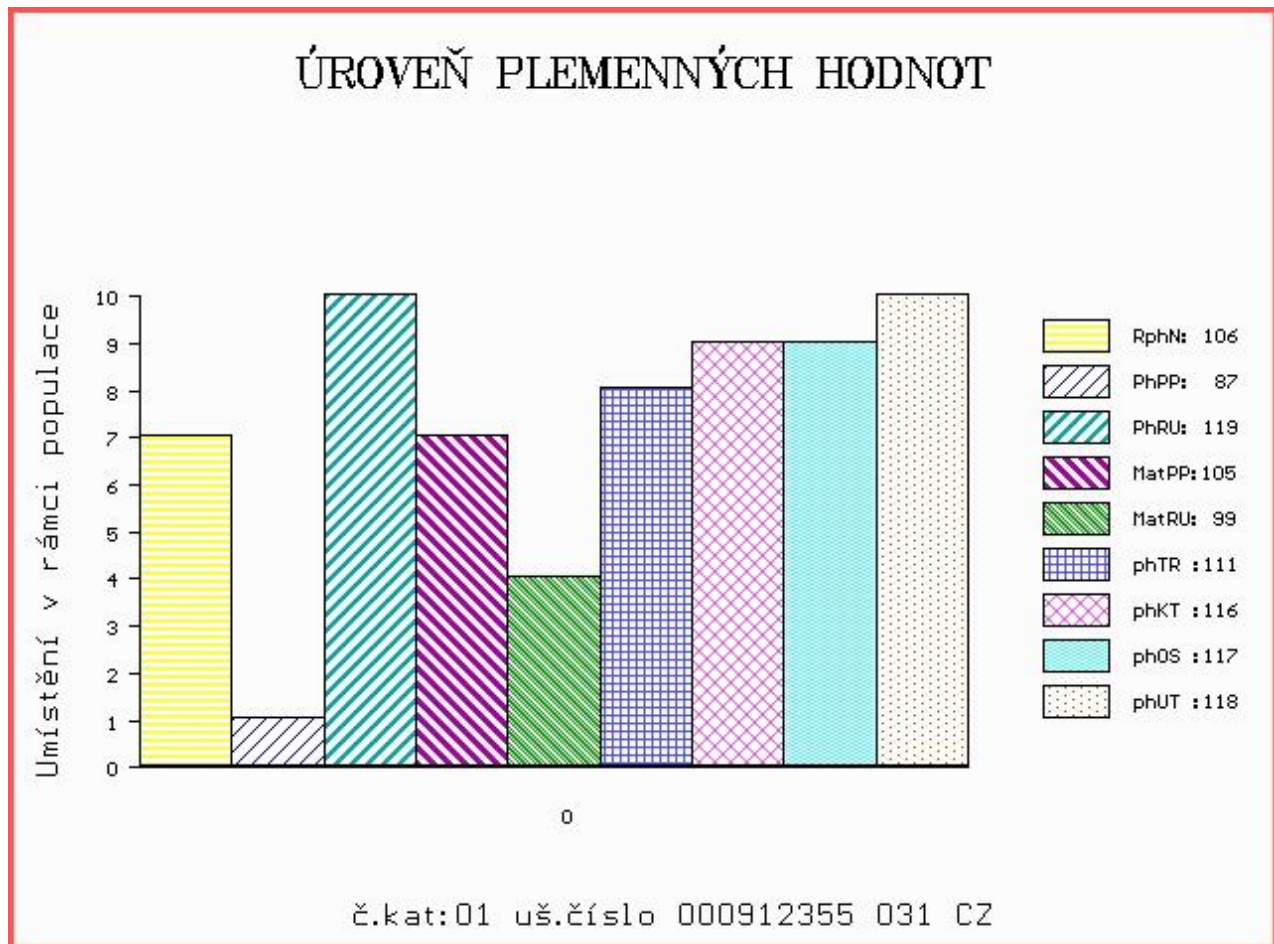

Číslo : 912361 031 CZ BUKANÝR Z DRÁŠINA V Číslo katalogu 2
 Dat.nar. : 15.04.2015 Plemeno : Y100 Limousine
 Chovatel : Diviš Miroslav, Láz
 Majitel : Diviš Miroslav, Láz

OOO 271 361 ADROIT 1932017859
 OO ZLI 888 EUPLUS 2309430066
 MOO 2395525421 FR VANINA 2305525421

Otec ZLM 200 VITOUŠ Z KALIŠTĚ V 031000670484053
 OMO ZLI 264 HUBERT VFU 007517003826
 MO 43314 953 CZ KLEOPATRA Z KALIŠTĚ P 031000043314953
 MMO 8148 517 CZ KORA Z KALIŠTĚ P 031517008148

OOM ZLI 229 ELEAZAR 1989009820
 OM ZLI 325 KOLJA VFU 007764119005
 MOM 6960 517 CZ ELECTRICITE 8789013608

MATKA 215467 981 CZ ULJA VFU 007000215467981
 OMM ZLI 350 REPOS 1201098789
 MM 122218 981 CZ OLINA VFU 007000122218981
 MMM 119944 704 CZ KAČENA VFU 007000119944704

Vl.užit:nar: 40 kg ve 120d: 177 kg ve 210d: 284 kg v 365d: 493 kg / kříž: 0 cm
 Přírustek od narození: 1258 g / 119 šourek 35 cm
 Věk při ZV 431 dní aktuálně k 18.05.16 hmotnost: 542 kg výška v kříži: 134 cm

PLEMENNÉ HODNOTY									LINEARNÍ HODNOCENÍ								
	pp	ru	pp	ru	TR	KT	OS	UT	Hmot	kříž	TR	KT	OS	UT	CE		
BÝK	PE	97	113	ME	101	101	101	95	93	97							
MATKA	PE	92	109	ME	103	102	89	84	84	85	594	133	18	18	18	6	60
Otec	PE	100	129	ME	99	93	119	118	114	118	600	137	26	20	19	7	72

HODNOCEN: TR 6 / / 7 KT / / OS / / UT Výsledek:

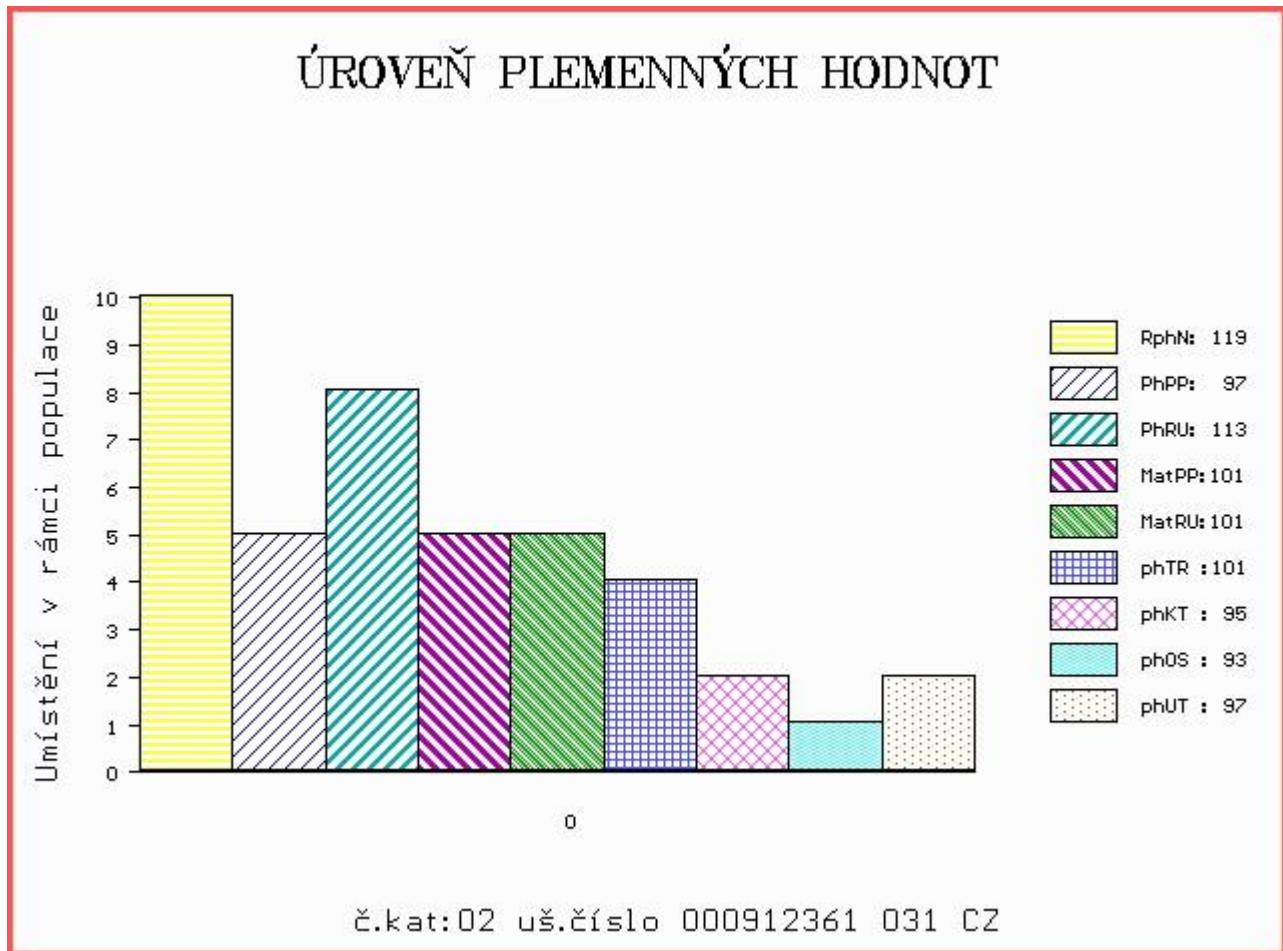

Číslo : 912362 031 CZ BARD Z DRÁŠINA Číslo katalogu 3
 Dat.nar. : 16.04.2015 Plemeno : Y100 Limousine
 Chovatel : Diviš Miroslav, Láz
 Majitel : Diviš Miroslav, Láz

OOO 270 290 TITANES P 06.651 33993
 OO ZLI 650 TIGRIS PP 14.026 24243
 MOO 1401547615 DE FELCA P 14.015 47615

OTEC ZLM 086 USTIN Z TODNĚ P 397000757324031
 OMO ZLI 394 LUIS VFU 007081014356
 MO 260191 931 CZ PANAMA Z TODNĚ 397000260191931
 MMO 379 517 CZ AMANDA Z KALIŠTĚ 031517000379

OOM ZLI 325 KOLJA VFU 007764119005
 OM LIP 469 RIO VFU 007000544238081
 MOM 10936 981 CZ MIRABELKA VFU 007000010936981

MATKA 215472 981 CZ UDICE VFU 007000215472981
 OMM ZLI 208 JOKEY 8794003163
 MM 113284 704 CZ IRIS VFU 007704113284
 MMM 139 735 CZ CLAUDIE VFU ET 007735000139

Vl.užit:nar: 40 kg ve 120d: 208 kg ve 210d: 345 kg v 365d: 528 kg / kříž: 0 cm
 Přírustek od narození: 1302 g / 123 šourek 36 cm
 Věk při ZV 430 dní aktuálně k 18.05.16 hmotnost: 558 kg výška v kříži: 133 cm

PLEMENNÉ HODNOTY						LINEARNÍ HODNOCENÍ											
	pp	ru	ME	pp	ru	TR	KT	OS	UT	Hmot	kříž	TR	KT	OS	UT	CE	
BÝK	PE	98	123	ME	98	102	115	118	117	118							
MATKA	PE	97	111	ME	99	107	100	113	116	112	630	145	21	19	16	6	62
OTEC	PE	96	99	ME	94	100	98	109	112	109	640	142	27	23	22	7	79

HODNOCEN: TR 5 / / 9 KT / / OS / / UT Výsledek:

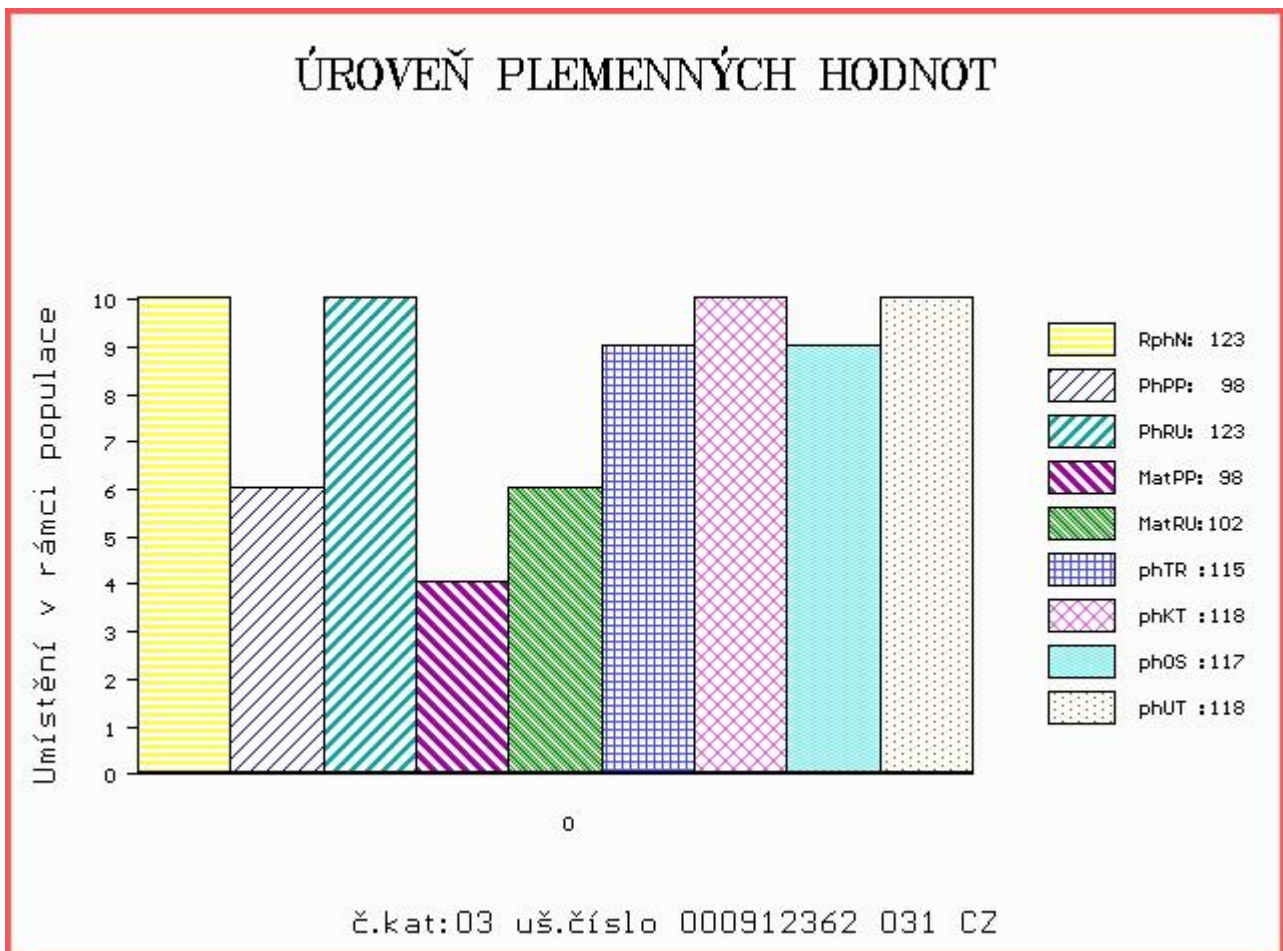

Číslo : 929348 031 CZ BAKCHUS Z DRÁŠINA V Číslo katalogu 4
 Dat.nar. : 08.05.2015 Plemeno : Y100 Limousine
 Chovatel : Diviš Miroslav, Láz
 Majitel : Diviš Miroslav, Láz

OOO ZLI 940 CLOVIS P 2308914479
 OO 279 902 FARCEUR 8758730713
 MOO 8758730230 FR SEDUISANTE 8758730230

OTEC PLM 041 ZEUS Z DRÁŠINA P 466000848384031
 OMO 279 946 TEBARTS P 05.353 09749
 MO 986752599 DE BAVERESE P 09.867 52599
 MMO 932789675 DE BARONESS 09.327 89675

OOM ZLI 229 ELEAZAR 1989009820
 OM ZLI 325 KOLJA VFU 007764119005
 MOM 6960 517 CZ ELECTRICITE 8789013608

MATKA 215471 981 CZ ULICE VFU 007000215471981
 OMM ZLI 208 JOKEY 8794003163
 MM 10914 981 CZ LADA VFU 007000010914981
 MMM 260 705 CZ FORTUNE 8790005309

Vl.užit:nar: 40 kg ve 120d: 204 kg ve 210d: 333 kg v 365d: 567 kg / kříž: 134 cm
 Přírustek od narození: 1447 g / 125 šourek 38 cm
 Věk při ZV 408 dní aktuálně k 18.05.16 hmotnost: 584 kg výška v kříži: 134 cm

PLEMENNÉ HODNOTY										LINEARNÍ HODNOCENÍ						
	pp	ru	pp	ru	TR	KT	OS	UT		Hmot	kříž	TR	KT	OS	UT	CE
BÝK	PE	94	123	ME	104	95	114	114	113	115						
MATKA	PE	90	116	ME	107	97	102	104	104	104	650	145	26	21	18	7 72
OTEC	PE	100	108	ME	95	109	106	101	99	100	510	135	21	18	16	6 61

HODNOCEN: TR 7 / /10 KT / / OS / / UT Výsledek:

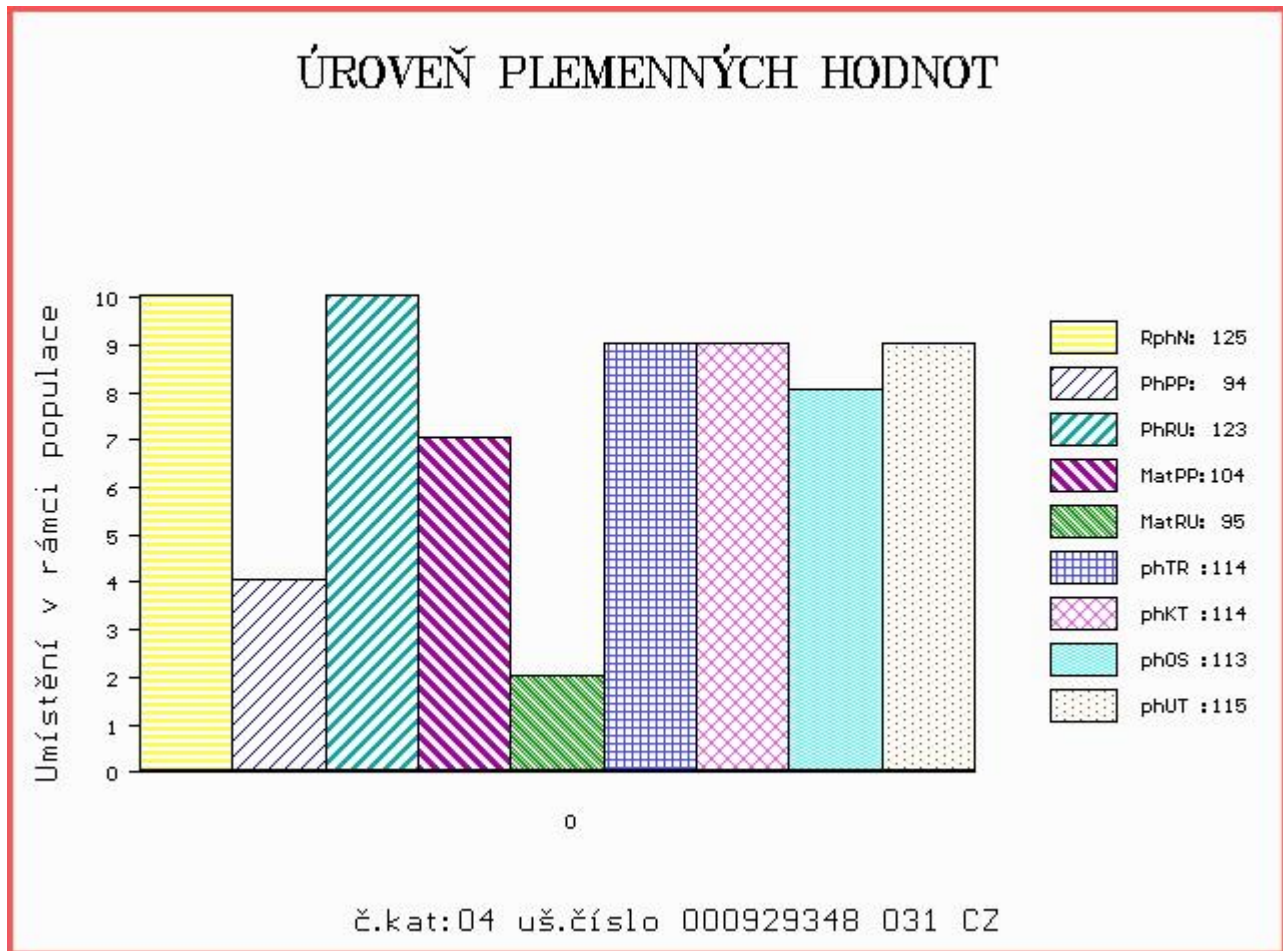

Číslo : 929351 031 CZ BÁSNÍK Z DRÁŠINA V Číslo katalogu 5
 Dat.nar. : 09.05.2015 Plemeno : S100 Masný simentál
 Chovatel : Diviš Miroslav, Láz
 Majitel : Diviš Miroslav, Láz

OOO 262 692 HILLCREST CHAMPION PMMC017
 OO ZSI 807 CURAHEEN TYSON ET R 171059840126
 MOO 151420930180 IE RACEVIEW MERLE-BEAUTY BATM031

Otec ZMS 102 VINGEGAARD HAMLET P 41524-01448
 OMO ZSI 713 VINGEGAARD COLUMBUS PP 41524-01197
 MO 4152401289 DK VINGEGAARD ELEKTRA PP 41524-01289
 MMO 4152401189 DK VINGEGAARD BEAUTY ET P 41524-01189

OOM 263 781 SOGÁRD RONNI PP 20030-00942
 OM ZSI 490 ROLFSTEDGÁRD CLAUS P 60382-00691
 MOM 6038200668 DK ROLFSTEDGÁRD VINNIE P 60382-00668

MATKA 317946 932 CZ URŠULA ŠUMAVSKÁ P 158000317946932
 OMM ZSI 280 VINGEGAARD URUGUAY P 41524-01028
 MM 196094 932 CZ P 158000196094932
 MMM 46525 932 CZ R 158000046525932

Vl.užit:nar: 42 kg ve 120d: 181 kg ve 210d: 300 kg v 365d: 595 kg / kříž: 135 cm
 Přírustek od narození: 1531 g / 86 šourek 40 cm
 Věk při ZV 407 dní aktuálně k 18.05.16 hmotnost: 616 kg výška v kříži: 135 cm

PLEMENNÉ HODNOTY										LINEARNÍ HODNOCENÍ							
	pp	ru	pp	ru	TR	KT	OS	UT		Hmot	kříž	TR	KT	OS	UT	CE	
BÝK	PE	88	95	ME	102	109	95	104	105	103							
MATKA	PE	99	101	ME	103	110	94	102	103	101	636	149	23	19	16	6	64
Otec	PE	74	105	ME	104	103	112	109	106	109	640	143	27	21	21	8	77

HODNOCEN: TR 6 / /10 KT / / OS / / UT Výsledek:

