

KATALOG ZÁKLADNÍHO VÝBĚRU
dne 20.06.2016
ZD Agroholding Bernartice
Začátek cca 12,00 hod.

Č. k.	Číslo býčka	OTEC st.reg.	DATUM NAROZENÍ	PLEM	HM. kg	KŘ. cm	Přir. g	od nar. RPH	CHOVATEL
1	687142 071 CZ	ZPI 647	19.04.15	P100	506	137	1169 g	109	ZD Agroholding Bernartice
2	687160 071 CZ	ZPI 611	20.04.15	P100	508	138	1177 g	107	ZD Agroholding Bernartice
3	687159 071 CZ	ZPI 611	21.04.15	P100	536	139	1251 g	111	ZD Agroholding Bernartice
4	687166 071 CZ	ZPI 611	26.04.15	P100	562	138	1333 g	113	ZD Agroholding Bernartice

Býci vyřazení před základním výběrem

Č. k.	Číslo býčka	OTEC st.reg.	Datum narození	Plem. VT	Body HM	CHOVATEL	Důvod vyřazení
5	687149 071 CZ	ZPI 647	28.04.15	P100	10 3	ZD Agroholding Bernartice	před ZV-hm.365d

Plemenné hodnoty uvedené v katalogu jsou spočítány k 31.3.2016



Termíny základních výběrů a dražeb v roce 2016

III.turnus - Býci narození 1.4.2015 - 30.6.2015 na OPB a OCH

Den	Datum	Začátek *	OPB , chovatel	Ks	Plemena	Dražba
Pondělí	13.6.2016	9,00	OPB Cunkov	30	LI,CH,BA,PP,SA,UU,PI	hodinu po skončení ZV
		12,00	Farma Kozák, s.r.o.	2	MS,SA	x
		15,00	Bartůněk Karel,Příleпов	1	HE	x
		16,00	Štěpánek Zdeněk,Příbyšice	1	MS	x
		17,30	Dvořák Karel,Starcova Lhota	2	LI	x
Úterý	14.6.2016	9,00	OPB Cunkov	34	MS,AA,HE	hodinu po skončení ZV
		15,00	Bouda Petr ing.,Voděrádky	3	CH	x
		16,30	MV AGRO s.r.o.Počápy	1	LI	x
Středa	15.6.2016	8,30	Měcholupská zemědělská a.s.	13	CH,HE,MS	x
		10,00	Nejdl Martin,Kvaslice	1	AA	x
		11,00	Šumavský angus spol.s r.o.Soběsuky	1	AA	x
		12,30	Žaloudek Roman,Ptenín	2	SS	x
Čtvrtek	16.6.2016	9,00	OPB Osík	39	CH,BA,LI,AA,MS,HE	hodinu po skončení ZV
		16,00	Mimra Pavel,Mgr.,Slatina	2	MS	x
		17,00	Novotný Martin,Doly	4	LI	x
Pátek	17.6.2016	9,00	OPB Benešov	42	CH,LI,MS,AA,PI,BA	hodinu po skončení ZV
Sobota	18.6.2016	9,00	Habr František ml.,SZ,Báňovice	4	MS	x
		11,00	Tájek Jaroslav,Zvíkov	5	CH	x
		13,00	Farka Martin,Todně	6	LI	
		14,00	Opekar Jan,Chodeč	4	AA	
		16,00	Lepša Vladimír,Pěčín	11	AA	
Neděle	19.6.2016	10,00	Placanda Jakub,Křenovice	1	MS	x
		11,00	Černěveský Háj s.r.o.	1	LI	x
		12,00	Valenta Petr,Budyně	2	MS	x
		14,00	Diviš Miroslav,Láz	4	LI,MS	x
Pondělí	20.6.2016	9,00	Hořák Jan,SHR,Janovice u R.	1	MS	x
		11,00	AGRO A.R.W.,s.r.o.Stará Červená Voda	1	MS	x
		12,00	ZD Agroholding Bernartice	5	PI	x
		14,30	Šeda J.,Helvíkovice	1	LI	x
		15,30	Farma Kaliště s.r.o.Č.Libchavy	5	LI	x
Úterý	21.6.2016	9,00	Družstvo Velký Újezd	4	CH	x
		11,30	Sumega Petr, Heřmanice u Oder	2	MS	x
		13,00	VFU Brno ŠZP Nový Jičín	2	LI	x
Středa	22.6.2016	9,00	ZD Brloh	4	AA	x
		11,00	Kofroň Jan,Ing.,Radhostice	1	AA	x
		11,30	Harvalík Radek, Kratušín	1	PI	x
		12,00	Hodina František,Ing.,Záblatí	1	MS	x
		12,30	PLŽ s.r.o.,Lažišť	2	LI	x
		15,00	PLEMCHOV Strašice, a.s.	5	LI,MS	x
Čtvrtek	23.6.2016	9,00	K+K Břilice GIGANT	1	CH	x
		10,30	Klusáček Stanislav, Suchdol nad Lužnicí	2	LI	x
		12,00	Richter Vojtěch, MVDr. Týn nad Vltavou	1	AA	x
Pátek	24.6.2016	9,00	Družstvo vlastníků Libeň - Vtelno	8	CH	x
		11,00	Šilhanová Marie,Nová Ves	2	MS	x
		12,30	Šťastný Antonín,SZ,Vědlice	12	BA	x
Sobota	25.6.2016	9,00	MU Brno - ŠZP Žabčice	2	BM,SS	x
		11,00	Agrochyt s.r.o.Mohelno	3	MS,CH	x
		15,00	Jaroš Z. a Jarošová Zd.,Rosička	2	PI	x
Neděle	26.6.2016	x	x	x	x	x

<i>Den</i>	<i>Datum</i>	<i>Začátek *</i>	<i>OPB , chovatel</i>	<i>Ks</i>	<i>Plemena</i>	<i>Dražba</i>
Pondělí	27.6.2016	10,00	<i>Vaňousek Vladimír, farma Javorná</i>	<i>1</i>	SA	<i>x</i>
		11,00	<i>Chlupáčková Hana, Ing., Ležnice</i>	<i>1</i>	MS	<i>x</i>
		13,00	<i>Milíře country sports s.r.o.</i>	<i>5</i>	LI	<i>x</i>
Úterý	28.6.2016	9,00	<i>Zemědělská společnost Blšany</i>	<i>1</i>	MS	<i>x</i>
		11,00	<i>Nečtínská zemědělská a.s.</i>	<i>2</i>	LI	<i>x</i>
		13,00	<i>Agrospol Holding s.r.o. Mokrouše</i>	<i>1</i>	SA	<i>x</i>
		16,00	<i>Montážně obchodní firma s.r.o., B.Mlýn</i>	<i>2</i>	BB,DD	<i>x</i>
Středa	29.6.2016	8,00	<i>Plačková Věnceslava, Dětrichovec</i>	<i>1</i>	AA	<i>x</i>
		10,00	<i>Šimáček Luděk, Radčice</i>	<i>2</i>	GS	<i>x</i>
		13,00	<i>Zemědělská a.s. Výšina</i>	<i>4</i>	LI	<i>x</i>

* začátky ZV u chovatelů jsou orientační



Vysvětlivky ke zkratkám ve jménech v katalogu :

ET	- býček narozen po embryotrasferu
RED	- zbarvení red angus
P,V	- bezrohý / volný roh - heterozygot (MS,CH,LI,BA)
PP	- bezrohý – homozygot stanovené testem DNA (MS,CH,LI,BA)
R	- rohatý (MS)
+/+	- homozygot s alelami způsobujícími běžné osvalení (GS)
+ /MH	- heterozygot s jednou alelou podmiňující dvojí osvalení (GS)
MH/MH	- homozygot - obě alely podmiňující dvojí osvalení (GS – oddíl „B“ PK)

U matek plemene BA

Třída	Výška kříž (cm)	Hmotnost (kg)	RPH přímý efekt	RPH mat. efekt	RPH osvalení
SE	147 a více	800 a více	105 a vic	103 a vic	103 a vic
EC	147 a více	800 a více	105 a vic	pod 103	103 a vic
EM	147 a více	800 a více	pod 105	103 a vic	pod 103
CM	pod 147	pod 800	105 a vic	103 a vic	103 a vic
C1	pod 147	pod 800	105 a vic	pod 103	103 a vic
M1	pod 147	pod 800	pod 105	103 a vic	pod 103

Popisky grafu úrovně plemenných hodnot

Jednotlivé plemenné hodnoty jsou rozděleny do pásem na základě výpočtu kvantilu normálního rozložení, které udávají, jak si konkrétní jedinec stojí v porovnání s průměrem populace plemenných býčků odchovaných v období 2011 – 2016.

pásma	Pozice býka v rámci populace	zkratka	Popis údaje v grafu
10	býk patří hodnotou RPH do 10 % nejlepších býků v daném ukazateli	<i>RphT</i>	RPH pro přírůstek v testu
9	býk patří hodnotou RPH do 20 % nejlepších býků v daném ukazateli	<i>RphN</i>	RPH pro životní přírůstek
8	býk patří hodnotou RPH do 30 % nejlepších býků v daném ukazateli	<i>RpPP</i>	RPH pro přímý efekt porody
7	býk patří hodnotou RPH do 40 % nejlepších býků v daném ukazateli	<i>RpRU</i>	RPH pro přímý efekt růst
6	býk patří hodnotou RPH do 50 % nejlepších býků v daném ukazateli	<i>MatPP</i>	RPH pro maternální efekt porody
5	býk patří hodnotou RPH do průměru býků v daném ukazateli	<i>MatRU</i>	RPH pro maternální efekt růst
4	býk patří hodnotou RPH do 60 % nejlepších býků v daném ukazateli	<i>phTR</i>	RPH pro lineární hodnocení těl. rámce
3	býk patří hodnotou RPH do 70 % nejlepších býků v daném ukazateli	<i>phKT</i>	RPH pro lineární hodnocení kap. těla
2	býk patří hodnotou RPH do 80 % nejlepších býků v daném ukazateli	<i>phOS</i>	RPH pro lineární hodnocení osvalení
1	býk patří hodnotou RPH do 90 % nejlepších býků v daném ukazateli	<i>phUT</i>	RPH pro lineární hodnocení užit. typ

Hlavní selekční kritéria pro výběr do plemnitby na OPB a odchovu u chovatele

Hlavním selekčním kritériem bude pouze lineární hodnocení při základním výběru.

Důvody vyřazení před základním výběrem

- hodnocení tělesného rámce (1,2,3 body dle parametrů daného plemene)
- hodnocení bodů za hmotnost v 365 dnech (1,2,3 body dle parametrů daného plemene)
- nepředvedení býka k základnímu výběru na ohlávce nebo na vodící tyči
- na základě rozhodnutí majitele býka o jeho vyřazení
- zdravotní důvody (displazie varlat, apod.)

Důvody vyřazení při základním výběrem

- hodnocení délky těla (1,2,3 body dle parametrů daného plemene)
- hodnocení ukazatelů kapacity těla (1,2,3 body dle parametrů daného plemene)
- hodnocení ukazatelů osvalení (1,2,3 body dle parametrů daného plemene)
- hodnocení užitkové typu (1,2,3 body dle parametrů daného plemene)
- závažné vady exteriéru při základním výběru
- neodpovídající funkčnost končetin při základním výběru
- zdravotní důvody (displazie varlat, apod.)

Reklamační řád pro základní výběry býků

Majitel odchovávaného býčka má právo podat reklamaci proti rozhodnutí výběrové komise (ČSCHMS). Tato reklamační může mít písemnou nebo ústní formu. Po skončení základního výběru býků vyzve předseda výběrové komise k podání případných protestů (reklamací). Reklamační se podává nejpozději do 60-ti minut od výzvy předsedy výběrové komise. Reklamační se podává předsedovi výběrové komise. Jménem majitele býka může jednat také zástupce OPB. Po vznesení reklamační následuje nové předvedení býka. Reklamační je podmíněna složením nevratné kauce 1000 Kč, přičemž polovina z této částky je určena pro provozovatele OPB a polovina pro ČSCHMS. Tato kauce musí být složena okamžitě v hotovosti v době podání reklamační předsedovi výběrové komise.

V případě shodného verdiktu výběrové komise a majitele býka je platný tento shodný verdikt.

V případě neshody mezi verdiktem výběrové komise a majitelem býka bude proveden nový základní výběr. Provedení nového základního výběru je podmíněno složením kauce 5000 Kč za každého reklamovaného býka. Kauce se skládá na účet ČSCHMS nejpozději do 10-ti kalendářních dnů ode dne provedení základního výběru. V případě, že nebudou peníze připsány na účet v daném termínu, platí původní verdikt výběrové komise a reklamační se dále neřeší. Nový základní výběr se uskuteční do 30-ti dnů od sporného výběru na místě, kde byla podána reklamační, pokud se obě strany nedohodnou jinak. Většinové složení komise nesmí být totožné se složením komise, která vynesla sporný verdikt. O složení komise rozhoduje ČSCHMS po dohodě s příslušným chovatelským klubem a Radou PK daného plemene. O závěru nového základního výběru je sepsán nový výběrový protokol. Proti tomuto rozhodnutí se již nelze dále odvolat. V případě, že je potvrzeno původní rozhodnutí výběrové komise, propadá kauce ve prospěch ČSCHMS, v opačném případě se vrací majiteli býka do 10-ti kalendářních dnů od provedení nového základního výběru. Náklady spojené s novým základním výběrem nese strana, která při svém rozhodnutí či jednání nebyla v právu.

V každém případě se o reklamaci vede písemný zápis. Rozhodnutí výběrové komise se váže ke konkrétnímu zvířeti v konkrétním čase a není možno se na něj odvolávat v případných následných sporech. Schváleno výborem ČSCHMS dne 21.3.2006 v Hradištku pod Medníkem, změny schváleny VČS dne 6.9.2007.



Sekretariát: ČSCHMS Praha Těšnov 17 11705 Praha 1 Mobil : +420 724 007 860 Telefon : +420 221 812 865 E-mail : info@cschms.cz	Ředitel PK <i>Kopecký Jan</i> Osík 201 569 67 Osík u Litomyšle Mobil : +420 724 007 862 Telefon : +420 461 612 809 E-mail : kopeccky@cschms.cz	Adresa PK <i>Honová Nina</i> <i>Anna</i> Osvoboditelů 35/9 410 02 Lovosice Mobil : +420 724 073 641 E-mail : honova@cschms.cz
---	--	---

Číslo : 687142 071 CZ BERNARDÝN AGH Číslo katalogu 1
 Dat.nar. : 19.04.2015 Plemeno : P100 Piemontese
 Chovatel : ZD Agroholding Bernartice
 Majitel : ZD Agroholding Bernartice

OOO 262 931 IVAN 004900225359
 OO ZPI 580 PLATINI 004990548565
 MOO 4990123257 IT MOSCA 004990124257

OTEC ZPI 647 URSINY AGRO 060000581744072
 OMO ZPI 285 BAFFO 16CN014B042
 MO 11906 972 CZ 060000011906972
 MMO 112802 611 CZ 060000112802611

OOM ZPI 361 KAMENÍK AGH 077791009235
 OM ZPI 514 OLCIT AGH 077000526018071
 MOM 247 717 CZ TRANDA CN 49317

MATKA 252163 971 CZ 077000252163971
 OMM ZPI 361 KAMENÍK AGH 077791009235
 MM 112339 971 CZ 077000112339971
 MMM 1170 717 CZ HOBRA 077717001170

Vl.užit:nar: 42 kg ve 120d: 197 kg ve 210d: 283 kg v 365d: 464 kg / kříž: 0 cm
 Přírustek od narození: 1169 g / 109 šourek 32 cm
 Věk při ZV 428 dní aktuálně k 20.05.16 hmotnost: 506 kg výška v kříži: 137 cm

PLEMENNÉ HODNOTY										LINEARNÍ HODNOCENÍ								
	pp	ru	pp	ru	TR	KT	OS	UT		Hmot	kříž	TR	KT	OS	UT	CE		
BÝK	PE	110	106	ME	93	105	100	105	105	104								
MATKA	PE	109	92	ME	91	111	91	93	93	93	500	/	135	21	16	15	5	57
OTEC	PE	111	102	ME	95	101	104	109	109	107	566	/	133	22	21	21	7	71

HODNOCEN: TR 10 / / 5 KT / / OS / / UT Výsledek:

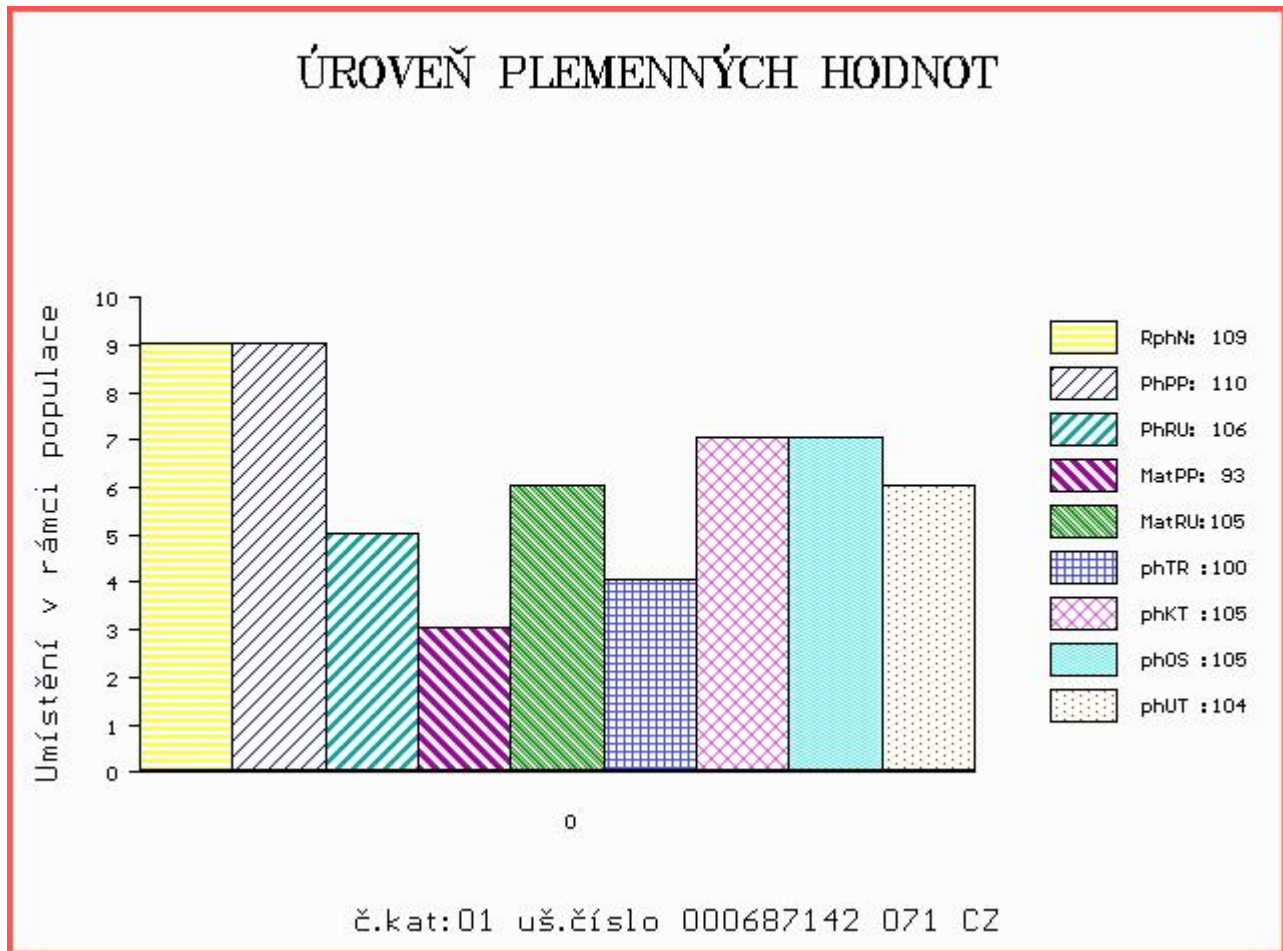

Číslo : **687160 071 CZ BIGBEN AGH** Číslo katalogu 2
 Dat.nar. : 20.04.2015 Plemeno : P100 Piemontese
 Chovatel : ZD Agroholding Bernartice
 Majitel : ZD Agroholding Bernartice

OOO ZPI 353 DELANO 001300001991
 OO ZPI 522 LIPPI 004990113555
 MOO 4902112852 IT FILLY 004902112852

OTEC ZPI 611 TOMASZ 077000588478071
 OMO ZPI 370 LUKKY 071072005685
 MO 112331 971 CZ 077000112331971
 MMO 5934 711 CZ 077000005934711

OOM ZPI 361 KAMENÍK AGH 077791009235
 OM ZPI 514 OLCIT AGH 077000526018071
 MOM 247 717 CZ TRANDA CN 49317

MATKA 197310 971 CZ 077000197310971
 OMM ZPI 361 KAMENÍK AGH 077791009235
 MM 112339 971 CZ 077000112339971
 MMM 1170 717 CZ HOBRA 077717001170

Vl.užit:nar: **42** kg ve 120d: **179** kg ve 210d: **275** kg v 365d: **466** kg / kříž: **0** cm
 Přírustek od narození: **1177 g / 107** šourek **29** cm
 Věk při ZV **427** dní aktuálně k 20.05.16 hmotnost: **508** kg výška v kříži: **138** cm

PLEMENNÉ HODNOTY										LINEARNÍ HODNOCENÍ						
	pp	ru	pp	ru	TR	KT	OS	UT		Hmot	kříž	TR	KT	OS	UT	CE
BÝK	PE	110	103	ME	96	102	105	99	98	99						
MATKA	PE	106	90	ME	93	109	89	90	90	90	630	142	19	16	15	6 56
OTEC	PE	111	110	ME	100	94	109	103	102	103	520	143	23	15	13	5 56

HODNOCEN: TR 10 / / 5 KT / / OS / / UT Výsledek:

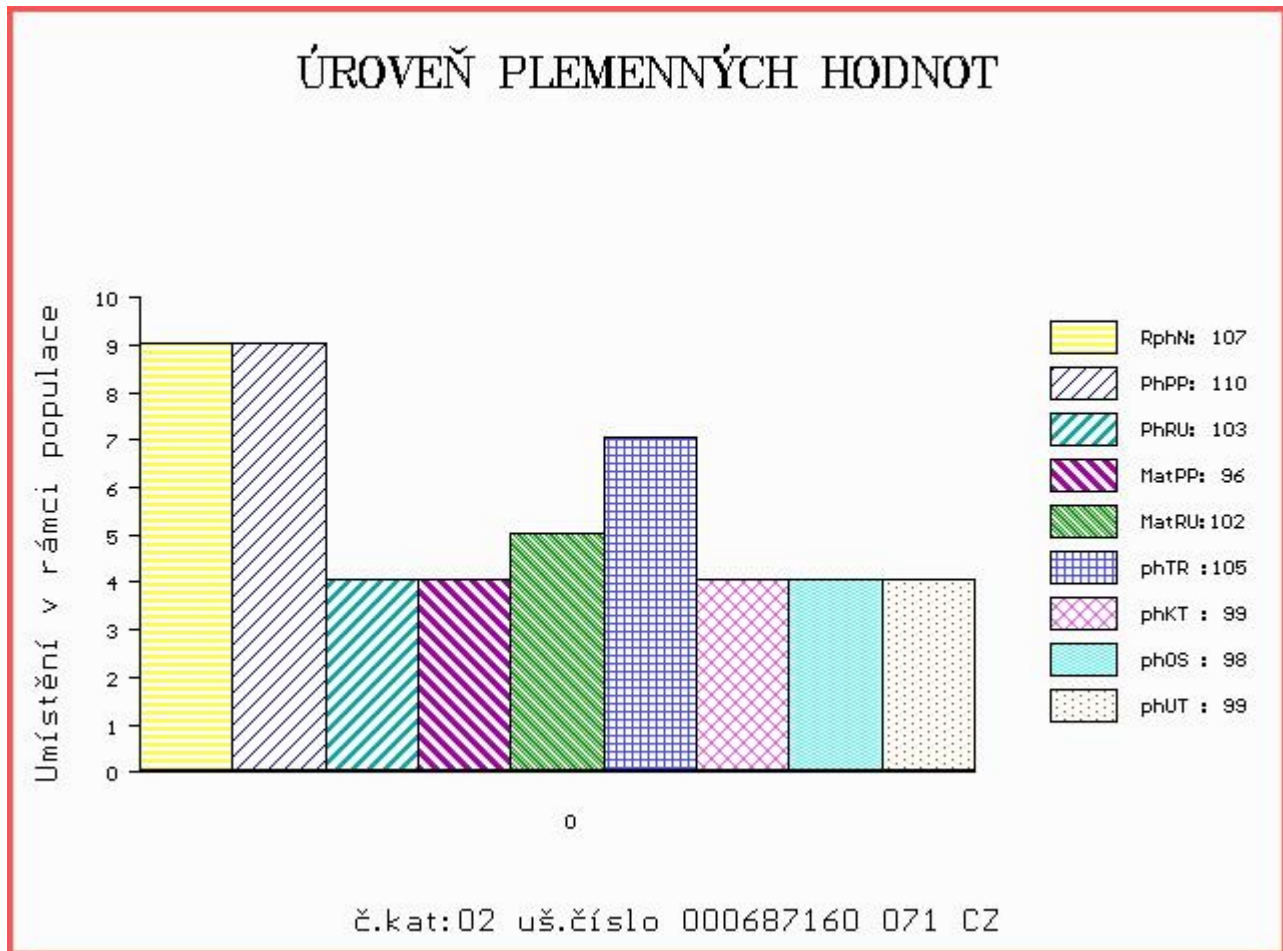

Číslo : 687159 071 CZ BARONET AGH Číslo katalogu 3
 Dat.nar. : 21.04.2015 Plemeno : P100 Piemontese
 Chovatel : ZD Agroholding Bernartice
 Majitel : ZD Agroholding Bernartice

OOO ZPI 353 DELANO 001300001991
 OO ZPI 522 LIPPI 004990113555
 MOO 4902112852 IT FILLY 004902112852

OTEC ZPI 611 TOMASZ 077000588478071
 OMO ZPI 370 LUKKY 071072005685
 MO 112331 971 CZ 077000112331971
 MMO 5934 711 CZ 077000005934711

OOM ZPI 186 LUIGI 77/57115
 OM ZPI 329 JUICE AGH 077791006879
 MOM 1154 717 CZ HELGA 077717001154

MATKA 173688 971 CZ 077000173688971
 OMM ZPI 198 ZEUS CN 3719E
 MM 5877 711 CZ 077000005877711
 MMM 728 717 CZ FRANZISCA 077717000728

Vl.užit:nar: 42 kg ve 120d: 205 kg ve 210d: 296 kg v 365d: 493 kg / kříž: 139 cm
 Přírustek od narození: 1251 g / 111 šourek 34 cm
 Věk při ZV 426 dní aktuálně k 20.05.16 hmotnost: 536 kg výška v kříži: 139 cm

PLEMENNÉ HODNOTY										LINEARNÍ HODNOCENÍ							
	pp	ru	pp	ru	TR	KT	OS	UT		Hmot	kříž	TR	KT	OS	UT	CE	
BÝK	PE	108	109	ME	96	102	107	105	106	106							
MATKA	PE	105	92	ME	92	110	103	107	109	108	625	143	20	16	15	5	56
OTEC	PE	111	110	ME	100	94	109	103	102	103	520	143	23	15	13	5	56

HODNOCEN: TR 10 / / 7 KT / / OS / / UT Výsledek:

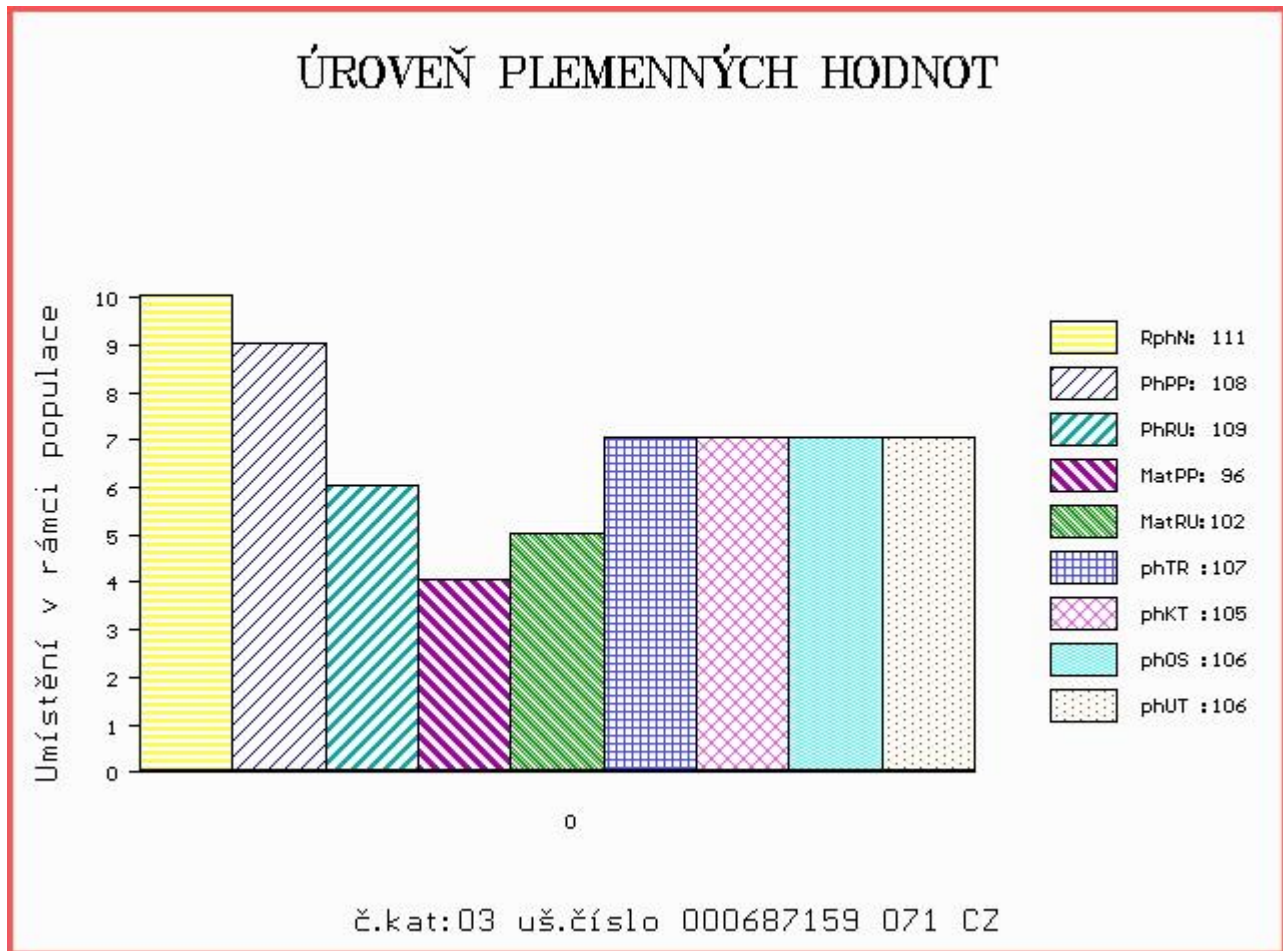

Číslo : 687166 071 CZ BAVORÁK AGH Číslo katalogu 4
 Dat.nar. : 26.04.2015 Plemeno : P100 Piemontese
 Chovatel : ZD Agroholding Bernartice
 Majitel : ZD Agroholding Bernartice

OOO ZPI 353 DELANO 001300001991
 OO ZPI 522 LIPPI 004990113555
 MOO 4902112852 IT FILLY 004902112852

OTEC ZPI 611 TOMASZ 077000588478071
 OMO ZPI 370 LUKKY 071072005685
 MO 112331 971 CZ 077000112331971
 MMO 5934 711 CZ 077000005934711

OOM ZPI 361 KAMENÍK AGH 077791009235
 OM ZPI 514 OLCIT AGH 077000526018071
 MOM 247 717 CZ TRANDA CN 49317

MATKA 197297 971 CZ 077000197297971
 OMM ZPI 361 KAMENÍK AGH 077791009235
 MM 145681 971 CZ 077000145681971
 MMM 5142 711 CZ 077711005142

Vl.užit:nar: 42 kg ve 120d: 202 kg ve 210d: 313 kg v 365d: 526 kg / kříž: 138 cm
 Přírustek od narození: 1333 g / 113 šourek 30 cm
 Věk při ZV 421 dní aktuálně k 20.05.16 hmotnost: 562 kg výška v kříži: 138 cm

PLEMENNÉ HODNOTY										LINEARNÍ HODNOCENÍ						
	pp	ru	pp	ru	TR	KT	OS	UT		Hmot	kříž	TR	KT	OS	UT	CE
BÝK	PE	110	111	ME	95	107	110	111	109	110						
MATKA	PE	108	94	ME	89	120	96	98	98	98	600	141	17	18	18	6 59
OTEC	PE	111	110	ME	100	94	109	103	102	103	520	143	23	15	13	5 56

HODNOCEN: TR 10 / / 9 KT / / OS / / UT Výsledek:

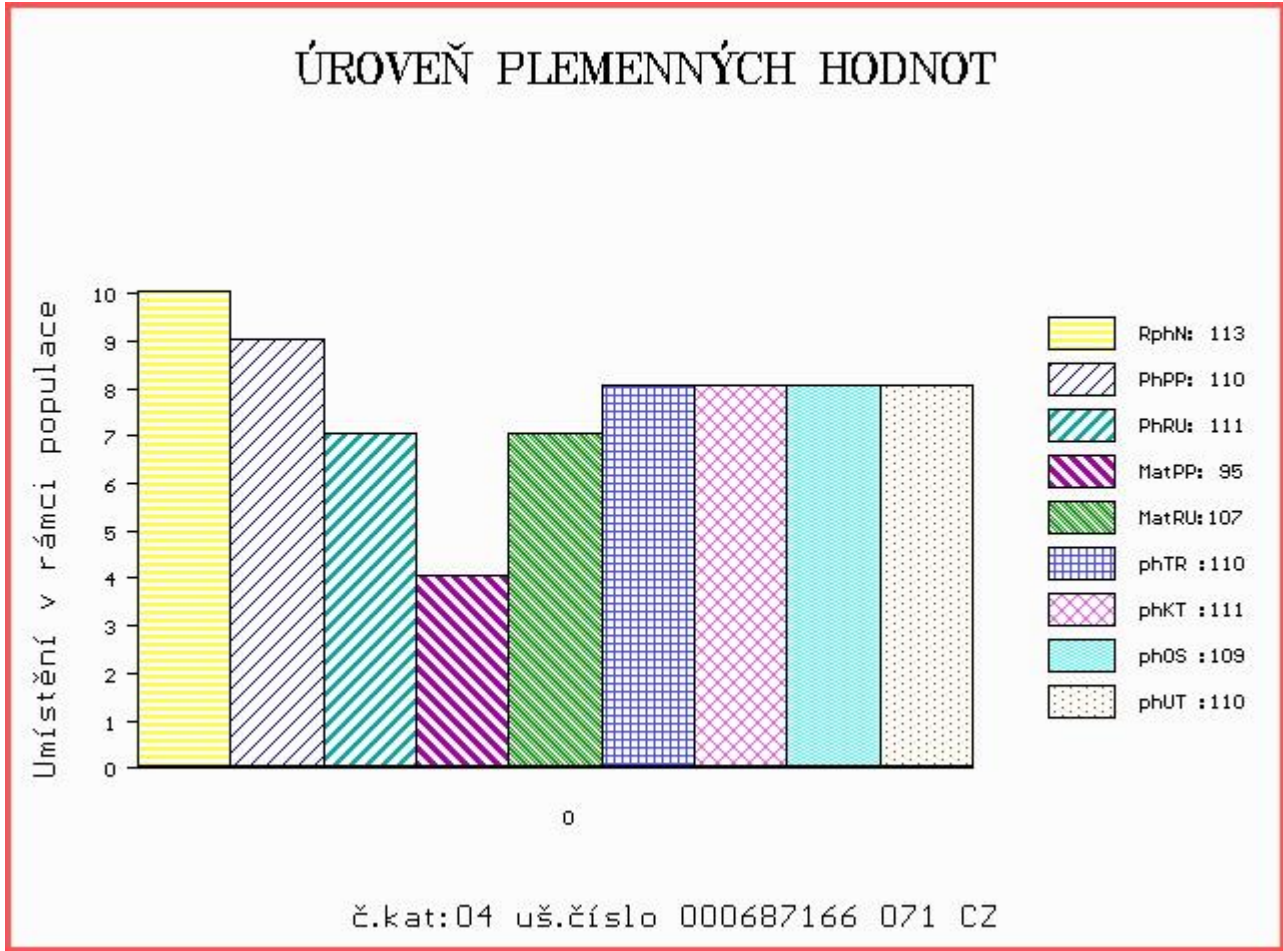

Býci vyřazení před základním výběrem

Číslo : **687149 071 CZ BERNÁŠEK AGH** Číslo katalogu 5
 |Dat.nar. : 28.04.2015 Plemeno : P100 Piemontese
 |Chovatel : ZD Agroholding Bernartice
 |Majitel : ZD Agroholding Bernartice

OOO 262 931 IVAN 004900225359
 OO ZPI 580 PLATINI 004990548565
 MOO 4990123257 IT MOSCA 004990124257

OTEC ZPI 647 URSINY AGRO 060000581744072
 OMO ZPI 285 BAFFO 16CN014B042
 MO 11906 972 CZ 060000011906972
 MMO 112802 611 CZ 060000112802611

OOM ZPI 186 LUIGI 77/57115
 OM ZPI 329 JUICE AGH 077791006879
 MOM 1154 717 CZ HELGA 077717001154

MATKA 167334 971 CZ 077000167334971
 OMM ZPI 198 ZEUS CN 3719E
 MM 112278 971 CZ 077000112278971
 MMM 8448 711 CZ 077000008448711

Vl.užit:nar: 42 kg ve 120d: 194 kg ve 210d: 281 kg v 365d: 439 kg / kříž: 138 cm
 |Přírustek od narození: 1085 g / 111 šourek 32 cm
 |Věk při ZV 419 dní aktuálně k 20.05.16 hmotnost: 463 kg výška v kříži: 138 cm

PLEMENNÉ HODNOTY

LINEARNÍ HODNOCENÍ

	pp	ru	pp	ru	TR	KT	OS	UT	Hmot	kříž	TR	KT	OS	UT	CE		
BÝK	PE	108	107	ME	91	105	105	104	105	103							
MATKA	PE	100	104	ME	88	108	103	104	106	104	720	147	26	18	17	6	67
OTEC	PE	111	102	ME	95	101	104	109	109	107	566	133	22	21	21	7	71

HODNOCEN: TR 10 / / 3 KT / / OS / / UT Výsledek: před ZV-hm.365d

ÚROVEŇ PLEMENNÝCH HODNOT

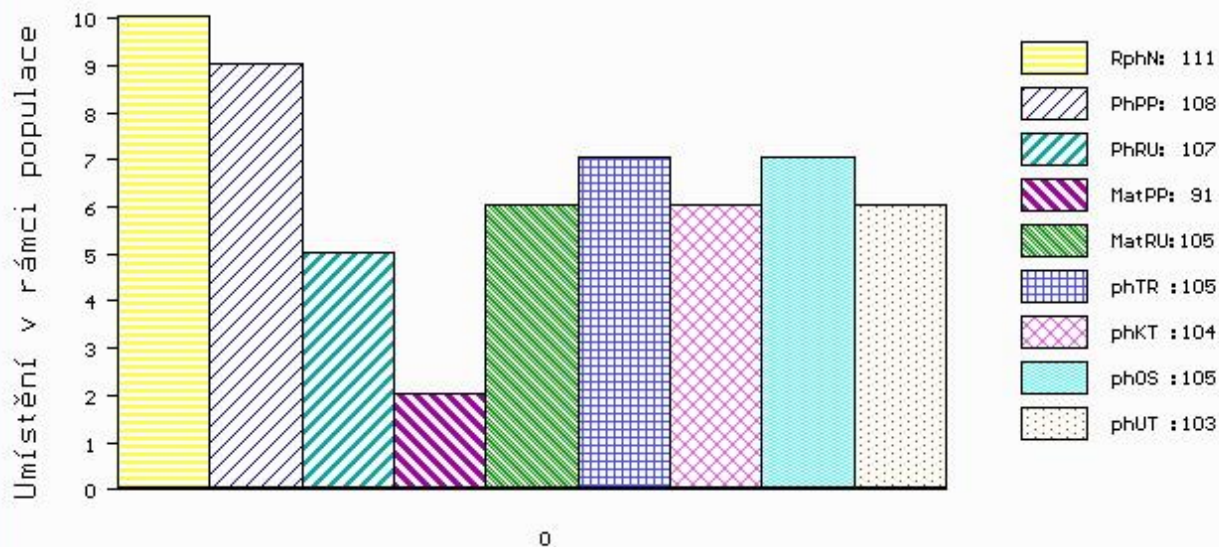

č.kat:05 uš.číslo 000687149 071 CZ