

KATALOG ZÁKLADNÍHO VÝBĚRU

dne 22.06.2016

Kofroň Jan, Ing., Radhostice

Začátek cca 11,00 hod.

Č. k.	Číslo býčka	OTEC st.reg.	DATUM NAROZENÍ	PLEM	HM. kg	KŘ. cm	Přír.od g	nar. RPH	CHOVATEL
1	901887 031 CZ	ZAA 816	24.03.15	G100	704	139	1575 g	113	Kofroň Jan, Ing., Radhostice
2	948062 031 CZ	PAA 505	17.04.15	G100	580	131	1363 g	93	Kofroň Jan, Ing., Radhostice

Plemenné hodnoty uvedené v katalogu jsou spočítány k 31.3.2016



Termíny základních výběrů a dražeb v roce 2016

III.turnus - Býci narození 1.4.2015 - 30.6.2015 na OPB a OCH

Den	Datum	Začátek *	OPB , chovatel	Ks	Plemena	Dražba
Pondělí	13.6.2016	9,00	OPB Cunkov	30	LI,CH,BA,PP,SA,UU,PI	hodinu po skončení ZV
		12,00	Farma Kozák, s.r.o.	2	MS,SA	x
		15,00	Bartůněk Karel, Přílepy	1	HE	x
		16,00	Štěpánek Zdeněk, Příbyšice	1	MS	x
		17,30	Dvořák Karel, Starcova Lhota	2	LI	x
Úterý	14.6.2016	9,00	OPB Cunkov	34	MS,AA,HE	hodinu po skončení ZV
		15,00	Bouda Petr ing., Voděrádky	3	CH	x
		16,30	MV AGRO s.r.o. Počápy	1	LI	x
Středa	15.6.2016	8,30	Měcholupská zemědělská a.s.	13	CH,HE,MS	x
		10,00	Nejdl Martin, Kvaslice	1	AA	x
		11,00	Šumavský angus spol.s r.o.Soběsuky	1	AA	x
		12,30	Žaloudek Roman, Ptenín	2	SS	x
Čtvrtek	16.6.2016	9,00	OPB Osík	39	CH,BA,LI,AA,MS,HE	hodinu po skončení ZV
		16,00	Mimra Pavel, Mgr., Slatina	2	MS	x
		17,00	Novotný Martin, Doly	4	LI	x
Pátek	17.6.2016	9,00	OPB Benešov	42	CH,LI,MS,AA,PI,BA	hodinu po skončení ZV
Sobota	18.6.2016	9,00	Habr František ml., SZ, Báňovice	4	MS	x
		11,00	Tájek Jaroslav, Zvíkov	5	CH	x
		13,00	Farka Martin, Todně	6	LI	
		14,00	Opekar Jan, Chodeč	4	AA	
		16,00	Lepša Vladimír, Pěčín	11	AA	
Neděle	19.6.2016	10,00	Placanda Jakub, Křenovice	1	MS	x
		11,00	Černěveský Háj s.r.o.	1	LI	x
		12,00	Valenta Petr, Budyně	2	MS	x
		14,00	Diviš Miroslav, Láz	4	LI,MS	x
Pondělí	20.6.2016	9,00	Hořák Jan, SHR, Janovice u R.	1	MS	x
		11,00	AGRO A.R.W., s.r.o. Stará Červená Voda	1	MS	x
		12,00	ZD Agroholding Bernartice	5	PI	x
		14,30	Šeda J., Helvíkovice	1	LI	x
		15,30	Farma Kaliště s.r.o. Č.Libchavy	5	LI	x
Úterý	21.6.2016	9,00	Družstvo Velký Újezd	4	CH	x
		11,30	Sumega Petr, Heřmanice u Oder	2	MS	x
		13,00	VFU Brno ŠZP Nový Jičín	2	LI	x
Středa	22.6.2016	9,00	ZD Brloh	4	AA	x
		11,00	Kofroň Jan, Ing., Radhostice	1	AA	x
		11,30	Harvalík Radek, Kratušín	1	PI	x
		12,00	Hodina František, Ing., Záblatí	1	MS	x
		12,30	PLŽ s.r.o., Lažišť	2	LI	x
		15,00	PLEMCHOV Strašice, a.s.	5	LI,MS	x
Čtvrtek	23.6.2016	9,00	K+K Břilice GIGANT	1	CH	x
		10,30	Klusáček Stanislav, Suchdol nad Lužnicí	2	LI	x
		12,00	Richter Vojtěch, MVDr. Týn nad Vltavou	1	AA	x
Pátek	24.6.2016	9,00	Družstvo vlastníků Libeň - Vtelno	8	CH	x
		11,00	Šilhanová Marie, Nová Ves	2	MS	x
		12,30	Šťastný Antonín, SZ, Vědlice	12	BA	x
Sobota	25.6.2016	9,00	MU Brno - ŠZP Žabčice	2	BM,SS	x
		11,00	Agrochyt s.r.o. Mohelno	3	MS,CH	x
		15,00	Jaroš Z. a Jarošová Zd., Rosička	2	PI	x
Neděle	26.6.2016	x	x	x	x	x

<i>Den</i>	<i>Datum</i>	<i>Začátek *</i>	<i>OPB , chovatel</i>	<i>Ks</i>	<i>Plemena</i>	<i>Dražba</i>
Pondělí	27.6.2016	10,00	<i>Vaňousek Vladimír, farma Javorná</i>	1	SA	x
		11,00	<i>Chlupáčková Hana, Ing., Ležnice</i>	1	MS	x
		13,00	<i>Milíře country sports s.r.o.</i>	5	LI	x
Úterý	28.6.2016	9,00	<i>Zemědělská společnost Blšany</i>	1	MS	x
		11,00	<i>Nečtinská zemědělská a.s.</i>	2	LI	x
		13,00	<i>Agrospol Holding s.r.o. Mokrouše</i>	1	SA	x
		16,00	<i>Montážně obchodní firma s.r.o., B.Mlýn</i>	2	BB,DD	x
Středa	29.6.2016	8,00	<i>Plačková Věnceslava, Dětrichovec</i>	1	AA	x
		10,00	<i>Šimáček Luděk, Radčice</i>	2	GS	x
		13,00	<i>Zemědělská a.s. Výšina</i>	4	LI	x

* začátky ZV u chovatelů jsou orientační

304



Vysvětlivky ke zkratkám ve jménech v katalogu :

ET	- býček narozen po embryotrasferu
RED	- zbarvení red angus
P,V	- bezrohý / volný roh - heterozygot (MS,CH,LI,BA)
PP	- bezrohý – homozygot stanoven testem DNA (MS,CH,LI,BA)
R	- rohatý (MS)
+/+	- homozygot s alelami způsobujícími běžné osvalení (GS)
+/MH	- heterozygot s jednou alelou podmiňující dvojí osvalení (GS)
MH/MH	- homozygot - obě alely podmiňující dvojí osvalení (GS – oddíl „B“ PK)

U matek plemene BA

Třída	Výška kříž (cm)	Hmotnost (kg)	RPH přímý efekt	RPH mat. efekt	RPH osvalení
SE	147 a více	800 a více	105 a vic	103 a vic	103 a vic
EC	147 a více	800 a více	105 a vic	pod 103	103 a vic
EM	147 a více	800 a více	pod 105	103 a vic	pod 103
CM	pod 147	pod 800	105 a vic	103 a vic	103 a vic
C1	pod 147	pod 800	105 a vic	pod 103	103 a vic
M1	pod 147	pod 800	pod 105	103 a vic	pod 103

Popisky grafu úrovně plemenných hodnot

Jednotlivé plemenné hodnoty jsou rozděleny do pásem na základě výpočtu kvantilu normálního rozložení, které udávají, jak si konkrétní jedinec stojí v porovnání s průměrem populace plemenných býčků odchovaných v období 2011 – 2016.

pásma	Pozice býka v rámci populace	zkratka	Popis údaje v grafu
10	býk patří hodnotou RPH do 10 % nejlepších býků v daném ukazateli	<i>RphT</i>	RPH pro přírůstek v testu
9	býk patří hodnotou RPH do 20 % nejlepších býků v daném ukazateli	<i>RphN</i>	RPH pro životní přírůstek
8	býk patří hodnotou RPH do 30 % nejlepších býků v daném ukazateli	<i>RpPP</i>	RPH pro přímý efekt porody
7	býk patří hodnotou RPH do 40 % nejlepších býků v daném ukazateli	<i>RpRU</i>	RPH pro přímý efekt růst
6	býk patří hodnotou RPH do 50 % nejlepších býků v daném ukazateli	<i>MatPP</i>	RPH pro maternální efekt porody
5	býk patří hodnotou RPH do průměru býků v daném ukazateli	<i>MatRU</i>	RPH pro maternální efekt růst
4	býk patří hodnotou RPH do 60 % nejlepších býků v daném ukazateli	<i>phTR</i>	RPH pro lineární hodnocení těl. rámce
3	býk patří hodnotou RPH do 70 % nejlepších býků v daném ukazateli	<i>phKT</i>	RPH pro lineární hodnocení kap. těla
2	býk patří hodnotou RPH do 80 % nejlepších býků v daném ukazateli	<i>phOS</i>	RPH pro lineární hodnocení osvalení
1	býk patří hodnotou RPH do 90 % nejlepších býků v daném ukazateli	<i>phUT</i>	RPH pro lineární hodnocení užit. typ

Hlavní selekční kritéria pro výběr do plemnitby na OPB a odchovu u chovatele

Hlavním selekčním kritériem bude pouze lineární hodnocení při základním výběru.

Důvody vyřazení před základním výběrem

- hodnocení tělesného rámce (1,2,3 body dle parametrů daného plemene)
- hodnocení bodů za hmotnost v 365 dnech (1,2,3 body dle parametrů daného plemene)
- nepředvedení býka k základnímu výběru na ohlávce nebo na vodící tyči
- na základě rozhodnutí majitele býka o jeho vyřazení
- zdravotní důvody (displazie varlat, apod.)

Důvody vyřazení při základním výběrem

- hodnocení délky těla (1,2,3 body dle parametrů daného plemene)
- hodnocení ukazatelů kapacity těla (1,2,3 body dle parametrů daného plemene)
- hodnocení ukazatelů osvalení (1,2,3 body dle parametrů daného plemene)
- hodnocení užitkové typu (1,2,3 body dle parametrů daného plemene)
- závažné vady exteriéru při základním výběru
- neodpovídající funkčnost končetin při základním výběru
- zdravotní důvody (displazie varlat, apod.)

Reklamační řád pro základní výběry býků

Majitel odchovávaného býčka má právo podat reklamaci proti rozhodnutí výběrové komise (ČSCHMS). Tato reklamační může mít písemnou nebo ústní formu. Po skončení základního výběru býků vyzve předseda výběrové komise k podání případných protestů (reklamací). Reklamační se podává nejpozději do 60-ti minut od výzvy předsedy výběrové komise. Reklamační se podává předsedovi výběrové komise. Jménem majitele býka může jednat také zástupce OPB. Po vznesení reklamační následuje nové předvedení býka. Reklamační je podmíněna složením nevratné kauce 1000 Kč, přičemž polovina z této částky je určena pro provozovatele OPB a polovina pro ČSCHMS. Tato kauce musí být složena okamžitě v hotovosti v době podání reklamační předsedovi výběrové komise.

V případě shodného verdiktu výběrové komise a majitele býka je platný tento shodný verdikt.

V případě neshody mezi verdiktem výběrové komise a majitelem býka bude proveden nový základní výběr. Provedení nového základního výběru je podmíněno složením kauce 5000 Kč za každého reklamovaného býka. Kauce se skládá na účet ČSCHMS nejpozději do 10-ti kalendářních dnů ode dne provedení základního výběru. V případě, že nebudou peníze připsány na účet v daném termínu, platí původní verdikt výběrové komise a reklamační se dále neřeší. Nový základní výběr se uskuteční do 30-ti dnů od sporného výběru na místě, kde byla podána reklamační, pokud se obě strany nedohodnou jinak. Většinové složení komise nesmí být totožné se složením komise, která vynesla sporný verdikt. O složení komise rozhoduje ČSCHMS po dohodě s příslušným chovatelským klubem a Radou PK daného plemene. O závěru nového základního výběru je sepsán nový výběrový protokol. Proti tomuto rozhodnutí se již nelze dále odvolat. V případě, že je potvrzeno původní rozhodnutí výběrové komise, propadá kauce ve prospěch ČSCHMS, v opačném případě se vrací majiteli býka do 10-ti kalendářních dní od provedení nového základního výběru. Náklady spojené s novým základním výběrem nese strana, která při svém rozhodnutí či jednání nebyla v právu.

V každém případě se o reklamaci vede písemný zápis. Rozhodnutí výběrové komise se váže ke konkrétnímu zvířeti v konkrétním čase a není možno se na něj odvolávat v případných následných sporech. Schváleno výborem ČSCHMS dne 21.3.2006 v Hradištku pod Medníkem, změny schváleny VČS dne 6.9.2007.



Sekretariát: ČSCHMS Praha Těšnov 17 11705 Praha 1 Mobil : +420 724 007 860 Telefon : +420 221 812 865 E-mail : info@cschms.cz	Ředitel PK <i>Kopecký Jan</i> Osík 201 569 67 Osík u Litomyšle Mobil : +420 724 007 862 Telefon : +420 461 612 809 E-mail : kopeccky@cschms.cz	Adresa PK <i>Honová Nina</i> <i>Anna</i> Osvoboditelů 35/9 410 02 Lovosice Mobil : +420 724 073 641 E-mail : honova@cschms.cz
---	--	---

Býk odročen z II. Turnusu

Číslo : **901887 031 CZ BOWIE RED Z RADHOSTIC** Číslo katalogu 1
 Dat.nar. : 24.03.2015 Plemeno : G100 Aberdeen Angus
 Chovatel : Kofroň Jan, Ing., Radhostice
 Majitel : Kofroň Jan, Ing., Radhostice

OOO	270 347	RED COMPASS MULBERRY 449M	1128419
OO	270 346	RED FINE LINE MULBERRY 26P	1237972
MOO	949458 CA	RED DUS FAYETTE 8G	949458
O TEC	ZAA 816	THOMPSON RED ET	398000717331031
OMO	262 702	RED BBCC PRESIDIO 5Z	694283
MO	834780 CA	RED BRYLOR BONITA 2E	834780
MMO	660087 CA	RED BRYLOR CHEROK 40X	660087
OOM	270 925	RED KBJ KNIGHT 17J	970838
OM	270 774	RED GEIS KNIGHT HAWK 14'02	1115960
MOM	873655 CA	RED GEIS SAMARIE 234'96	873655
MATKA	360309 931 CZ	RED ET	398000360309931
OMM	270 775	RED SIX MILE ICING 82G	897594
MM	1034 248 CA	RED GEIS PRINCESS 211'00	1034248
MMM	1028250 CA	RED NORTHLINE PRINCESS 446H	1028250

Vl.užit:nar: **41** kg ve 120d: **229** kg ve 210d: **366** kg v 365d: **650** kg / kříž: **136** cm
 Přírustek od narození: **1575 g / 113** šourek **38** cm
 Věk při ZV **456** dní aktuálně k 18.05.16 hmotnost: **704** kg výška v kříži: **139** cm

PLEMENNÉ HODNOTY										LINEARNÍ HODNOCENÍ						
	pp	ru	pp	ru	TR	KT	OS	UT		Hmot	kříž	TR	KT	OS	UT	CE
<u>BÝK</u>	PE	81	130	ME	115	67	112	109	107	111						
<u>MATKA</u>	PE	104	113	ME	109	75	98	103	105	104	884 /	141	24	22	23	8 77
<u>O TEC</u>	PE	104	116	ME	110	70	112	106	103	107	700 /	138	26	20	18	7 71

HODNOCEN: TR 8 / /10 KT / / OS / / UT Výsledek:

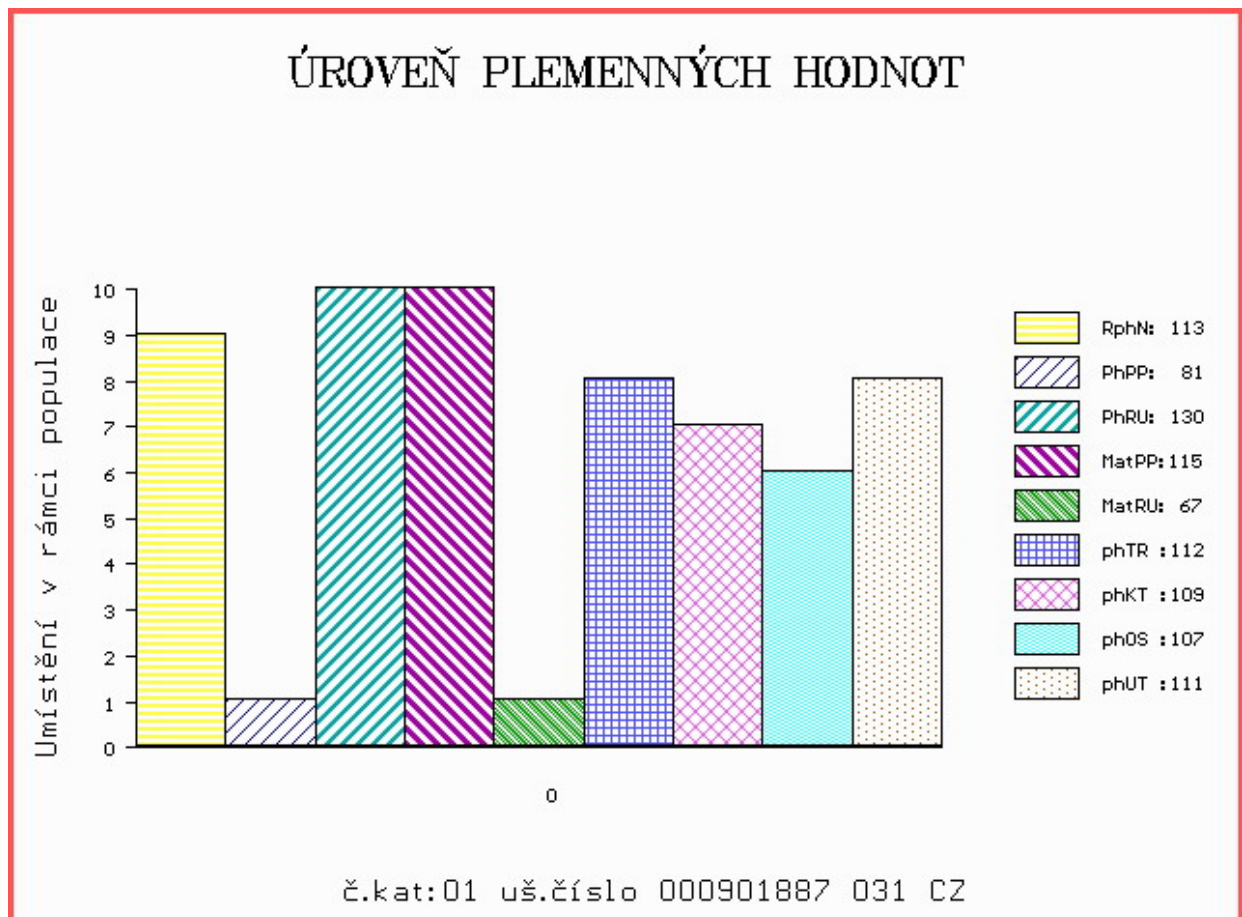

Číslo : **948062 031 CZ BARIBAL RED Z RADHOSTIC** Číslo katalogu 2
 Dat.nar. : 17.04.2015 Plemeno : G100 Aberdeen Angus
 Chovatel : Kofroň Jan, Ing., Radhostice
 Majitel : Kofroň Jan, Ing., Radhostice

OOO 262 656 RED BASIN MAX 215G 1086406
 OO ZAA 693 RED BAR 5 AR MAXIMUM 2406S 1369251
 MOO 968866 CA RED BONNY 7468 968866

OTEC PAA 505 ZÁTOPEK RED Z RADHOSTIC 398000834441031
 OMO 269 246 RED LCC GRAND SLAM 1726J 655091
 MO 240519 931 CZ RED 398000240519931
 MMO 941097 CA RED HOWE MS.RUBA DDH 7H 941097

OOM 269 245 RED TER-RON MAMBO 28K 1013334
 OM ZAA 702 ROSS RED ET 398000624476031
 MOM 851403 CA RED JCC YONSOTTU 38F 851403

MATKA 320782 931 CZ TREFA RED Z RADHOSTIC 398000320782931
 OMM 270 740 RED M W PRINCE ROB 62G 903166
 MM 320765 931 CZ RED 398000320765931
 MMM 97652 214 CZ

Vl.užit:nar: 39 kg ve 120d: 176 kg ve 210d: 314 kg v 365d: 511 kg / kříž: 128 cm
 Přírustek od narození: 1363 g / 93 šourek 38 cm
 Věk při ZV 432 dní aktuálně k 18.05.16 hmotnost: 580 kg výška v kříži: 131 cm

PLEMENNÉ HODNOTY										LINEARNÍ HODNOCENÍ						
	pp	ru	ME	pp	ru	TR	KT	OS	UT	Hmot	kříž	TR	KT	OS	UT	CE
BÝK	PE	92	94	ME	92	106	98	101	101	99						
MATKA	PE	91	92	ME	96	104	83	79	79	77	712 /	139	25	19	19	7 70
OTEC	PE	103	100	ME	85	106	108	118	119	116	644 /	134	23	20	18	7 68

HODNOCEN: TR 5 / / 8 KT / / OS / / UT Výsledek:

