

**KATALOG ZÁKLADNÍHO VÝBĚRU**  
**dne 22.06.2016**  
**AGRO Jinín a.s. - chov Strašice**  
**Začátek cca 15,00 hod.**

Č. k.	Číslo býčka	OTEC st.reg.	DATUM NAROZENÍ	PLEM	HM. kg	KŘ. cm	Přír. g	od nar. RPH	CHOVATEL
1	916179 031 CZ	LIP 658	04.04.15	Y100	580	137	1305 g	106	PLEMCHOV Strašice, a.s.
2	916187 031 CZ	ZLM 218	18.04.15	Y100	570	135	1331 g	113	PLEMCHOV Strašice, a.s.
3	916190 031 CZ	LIP 658	21.04.15	Y100	528	133	1232 g	106	PLEMCHOV Strašice, a.s.
4	916193 031 CZ	ZLM 369	28.04.15	Y100	522	136	1244 g	110	PLEMCHOV Strašice, a.s.
5	916191 031 CZ	PMS 537	22.04.15	S100	638	140	1513 g	114	PLEMCHOV Strašice, a.s.

**Plemenné hodnoty uvedené v katalogu jsou spočítány k 31.3.2016**



## Termíny základních výběrů a dražeb v roce 2016

### III.turnus - Býci narození 1.4.2015 - 30.6.2015 na OPB a OCH

Den	Datum	Začátek *	OPB , chovatel	Ks	Plemena	Dražba
Pondělí	13.6.2016	9,00	OPB Cunkov	30	LI,CH,BA,PP,SA,UU,PI	hodinu po skončení ZV
		12,00	Farma Kozák, s.r.o.	2	MS,SA	x
		15,00	Bartůněk Karel,Příleпов	1	HE	x
		16,00	Štěpánek Zdeněk,Příbyšice	1	MS	x
		17,30	Dvořák Karel,Starcova Lhota	2	LI	x
Úterý	14.6.2016	9,00	OPB Cunkov	34	MS,AA,HE	hodinu po skončení ZV
		15,00	Bouda Petr ing.,Voděrádky	3	CH	x
		16,30	MV AGRO s.r.o.Počápy	1	LI	x
Středa	15.6.2016	8,30	Měcholupská zemědělská a.s.	13	CH,HE,MS	x
		10,00	Nejdl Martin,Kvaslice	1	AA	x
		11,00	Šumavský angus spol.s r.o.Soběsuky	1	AA	x
		12,30	Žaloudek Roman,Ptenín	2	SS	x
Čtvrtek	16.6.2016	9,00	OPB Osík	39	CH,BA,LI,AA,MS,HE	hodinu po skončení ZV
		16,00	Mimra Pavel,Mgr.,Slatina	2	MS	x
		17,00	Novotný Martin,Doly	4	LI	x
Pátek	17.6.2016	9,00	OPB Benešov	42	CH,LI,MS,AA,PI,BA	hodinu po skončení ZV
Sobota	18.6.2016	9,00	Habr František ml.,SZ,Báňovice	4	MS	x
		11,00	Tájek Jaroslav,Zvíkov	5	CH	x
		13,00	Farka Martin,Todně	6	LI	
		14,00	Opekar Jan,Chodeč	4	AA	
		16,00	Lepša Vladimír,Pěčín	11	AA	
Neděle	19.6.2016	10,00	Placanda Jakub,Křenovice	1	MS	x
		11,00	Černěveský Háj s.r.o.	1	LI	x
		12,00	Valenta Petr,Budyně	2	MS	x
		14,00	Diviš Miroslav,Láz	4	LI,MS	x
Pondělí	20.6.2016	9,00	Hořák Jan,SHR,Janovice u R.	1	MS	x
		11,00	AGRO A.R.W.,s.r.o.Stará Červená Voda	1	MS	x
		12,00	ZD Agroholding Bernartice	5	PI	x
		14,30	Šeda J.,Helvíkovice	1	LI	x
		15,30	Farma Kaliště s.r.o.Č.Libchavy	5	LI	x
Úterý	21.6.2016	9,00	Družstvo Velký Újezd	4	CH	x
		11,30	Sumega Petr, Heřmanice u Oder	2	MS	x
		13,00	VFU Brno ŠZP Nový Jičín	2	LI	x
Středa	22.6.2016	9,00	ZD Brloh	4	AA	x
		11,00	Kofroň Jan,Ing.,Radhostice	1	AA	x
		11,30	Harvalík Radek, Kratušín	1	PI	x
		12,00	Hodina František,Ing.,Záblatí	1	MS	x
		12,30	PLŽ s.r.o.,Lažišť	2	LI	x
		15,00	PLEMCHOV Strašice, a.s.	5	LI,MS	x
Čtvrtek	23.6.2016	9,00	K+K Břilice GIGANT	1	CH	x
		10,30	Klusáček Stanislav, Suchdol nad Lužnicí	2	LI	x
		12,00	Richter Vojtěch, MVDr. Týn nad Vltavou	1	AA	x
Pátek	24.6.2016	9,00	Družstvo vlastníků Libeň - Vtelno	8	CH	x
		11,00	Šilhanová Marie,Nová Ves	2	MS	x
		12,30	Šťastný Antonín,SZ,Vědlice	12	BA	x
Sobota	25.6.2016	9,00	MU Brno - ŠZP Žabčice	2	BM,SS	x
		11,00	Agrochyt s.r.o.Mohelno	3	MS,CH	x
		15,00	Jaroš Z. a Jarošová Zd.,Rosička	2	PI	x
Neděle	26.6.2016	x	x	x	x	x

<i>Den</i>	<i>Datum</i>	<i>Začátek *</i>	<i>OPB , chovatel</i>	<i>Ks</i>	<i>Plemena</i>	<i>Dražba</i>
Pondělí	27.6.2016	10,00	<i>Vaňousek Vladimír, farma Javorná</i>	<i>1</i>	SA	<i>x</i>
		11,00	<i>Chlupáčková Hana, Ing., Ležnice</i>	<i>1</i>	MS	<i>x</i>
		13,00	<i>Milíře country sports s.r.o.</i>	<i>5</i>	LI	<i>x</i>
Úterý	28.6.2016	9,00	<i>Zemědělská společnost Blšany</i>	<i>1</i>	MS	<i>x</i>
		11,00	<i>Nečtínská zemědělská a.s.</i>	<i>2</i>	LI	<i>x</i>
		13,00	<i>Agrospol Holding s.r.o. Mokrouše</i>	<i>1</i>	SA	<i>x</i>
		16,00	<i>Montážně obchodní firma s.r.o., B.Mlýn</i>	<i>2</i>	BB,DD	<i>x</i>
Středa	29.6.2016	8,00	<i>Plačková Věnceslava, Dětrichovec</i>	<i>1</i>	AA	<i>x</i>
		10,00	<i>Šimáček Luděk, Radčice</i>	<i>2</i>	GS	<i>x</i>
		13,00	<i>Zemědělská a.s. Výšina</i>	<i>4</i>	LI	<i>x</i>

\* začátky ZV u chovatelů jsou orientační



## Vysvětlivky ke zkratkám ve jménech v katalogu :

ET	- býček narozen po embryotrasferu
RED	- zbarvení red angus
P,V	- bezrohý / volný roh - heterozygot (MS,CH,LI,BA)
PP	- bezrohý – homozygot stanoven testem DNA (MS,CH,LI,BA)
R	- rohatý (MS)
+/+	- homozygot s alelami způsobujícími běžné osvalení (GS)
+ /MH	- heterozygot s jednou alelou podmiňující dvojí osvalení (GS)
MH/MH	- homozygot - obě alely podmiňující dvojí osvalení (GS – oddíl „B“ PK )

### U matek plemene BA

Třída	Výška kříž (cm)	Hmotnost (kg)	RPH přímý efekt	RPH mat. efekt	RPH osvalení
SE	147 a více	800 a více	105 a vic	103 a vic	103 a vic
EC	147 a více	800 a více	105 a vic	pod 103	103 a vic
EM	147 a více	800 a více	pod 105	103 a vic	pod 103
CM	pod 147	pod 800	105 a vic	103 a vic	103 a vic
C1	pod 147	pod 800	105 a vic	pod 103	103 a vic
M1	pod 147	pod 800	pod 105	103 a vic	pod 103

### Popisky grafu úrovně plemenných hodnot

Jednotlivé plemenné hodnoty jsou rozděleny do pásem na základě výpočtu kvantilu normálního rozložení, které udávají, jak si konkrétní jedinec stojí v porovnání s průměrem populace plemenných býčků odchovaných v období 2011 – 2016.

pásma	Pozice býka v rámci populace	zkratka	Popis údaje v grafu
10	býk patří hodnotou RPH do 10 % nejlepších býků v daném ukazateli	<i>RphT</i>	RPH pro přírůstek v testu
9	býk patří hodnotou RPH do 20 % nejlepších býků v daném ukazateli	<i>RphN</i>	RPH pro životní přírůstek
8	býk patří hodnotou RPH do 30 % nejlepších býků v daném ukazateli	<i>RpPP</i>	RPH pro přímý efekt porody
7	býk patří hodnotou RPH do 40 % nejlepších býků v daném ukazateli	<i>RpRU</i>	RPH pro přímý efekt růst
6	býk patří hodnotou RPH do 50 % nejlepších býků v daném ukazateli	<i>MatPP</i>	RPH pro maternální efekt porody
5	býk patří hodnotou RPH do průměru býků v daném ukazateli	<i>MatRU</i>	RPH pro maternální efekt růst
4	býk patří hodnotou RPH do 60 % nejlepších býků v daném ukazateli	<i>phTR</i>	RPH pro lineární hodnocení těl. rámec
3	býk patří hodnotou RPH do 70 % nejlepších býků v daném ukazateli	<i>phKT</i>	RPH pro lineární hodnocení kap. těla
2	býk patří hodnotou RPH do 80 % nejlepších býků v daném ukazateli	<i>phOS</i>	RPH pro lineární hodnocení osvalení
1	býk patří hodnotou RPH do 90 % nejlepších býků v daném ukazateli	<i>phUT</i>	RPH pro lineární hodnocení užit. typ

### Hlavní selekční kritéria pro výběr do plemnitby na OPB a odchovu u chovatele

Hlavním selekčním kritériem bude pouze lineární hodnocení při základním výběru.

#### Důvody vyřazení před základním výběrem

- hodnocení tělesného rámce (1,2,3 body dle parametrů daného plemene)
- hodnocení bodů za hmotnost v 365 dnech (1,2,3 body dle parametrů daného plemene)
- nepředvedení býka k základnímu výběru na ohlávce nebo na vodící tyči
- na základě rozhodnutí majitele býka o jeho vyřazení
- zdravotní důvody (displazie varlat, apod.)

#### Důvody vyřazení při základním výběrem

- hodnocení délky těla (1,2,3 body dle parametrů daného plemene)
- hodnocení ukazatelů kapacity těla (1,2,3 body dle parametrů daného plemene)
- hodnocení ukazatelů osvalení (1,2,3 body dle parametrů daného plemene)
- hodnocení užitkové typu (1,2,3 body dle parametrů daného plemene)
- závažné vady exteriéru při základním výběru
- neodpovídající funkčnost končetin při základním výběru
- zdravotní důvody (displazie varlat, apod.)

## Reklamační řád pro základní výběry býků

Majitel odchovávaného býčka má právo podat reklamaci proti rozhodnutí výběrové komise (ČSCHMS). Tato reklamační může mít písemnou nebo ústní formu. Po skončení základního výběru býků vyzve předseda výběrové komise k podání případných protestů (reklamací). Reklamační se podává nejpozději do 60-ti minut od výzvy předsedy výběrové komise. Reklamační se podává předsedovi výběrové komise. Jménem majitele býka může jednat také zástupce OPB. Po vznesení reklamační následuje nové předvedení býka. Reklamační je podmíněna složením nevratné kauce 1000 Kč, přičemž polovina z této částky je určena pro provozovatele OPB a polovina pro ČSCHMS. Tato kauce musí být složena okamžitě v hotovosti v době podání reklamační předsedovi výběrové komise.

V případě shodného verdiktu výběrové komise a majitele býka je platný tento shodný verdikt.

V případě neshody mezi verdiktem výběrové komise a majitelem býka bude proveden nový základní výběr. Provedení nového základního výběru je podmíněno složením kauce 5000 Kč za každého reklamovaného býka. Kauce se skládá na účet ČSCHMS nejpozději do 10-ti kalendářních dnů ode dne provedení základního výběru. V případě, že nebudou peníze připsány na účet v daném termínu, platí původní verdikt výběrové komise a reklamační se dále neřeší. Nový základní výběr se uskuteční do 30-ti dnů od sporného výběru na místě, kde byla podána reklamační, pokud se obě strany nedohodnou jinak. Většinové složení komise nesmí být totožné se složením komise, která vynesla sporný verdikt. O složení komise rozhoduje ČSCHMS po dohodě s příslušným chovatelským klubem a Radou PK daného plemene. O závěru nového základního výběru je sepsán nový výběrový protokol. Proti tomuto rozhodnutí se již nelze dále odvolat. V případě, že je potvrzeno původní rozhodnutí výběrové komise, propadá kauce ve prospěch ČSCHMS, v opačném případě se vrací majiteli býka do 10-ti kalendářních dní od provedení nového základního výběru. Náklady spojené s novým základním výběrem nese strana, která při svém rozhodnutí či jednání nebyla v právu.

V každém případě se o reklamaci vede písemný zápis. Rozhodnutí výběrové komise se váže ke konkrétnímu zvířeti v konkrétním čase a není možno se na něj odvolávat v případných následných sporech. Schváleno výborem ČSCHMS dne 21.3.2006 v Hradištku pod Medníkem, změny schváleny VČS dne 6.9.2007.



<b>Sekretariát:</b> ČSCHMS Praha Těšnov 17 11705 Praha 1 Mobil : +420 724 007 860 Telefon : +420 221 812 865 E-mail : <a href="mailto:info@cschms.cz">info@cschms.cz</a>	<b>Ředitel PK</b> <i>Kopecký Jan</i> Osík 201 569 67 Osík u Litomyšle Mobil : +420 724 007 862 Telefon : +420 461 612 809 E-mail : <a href="mailto:kopeccky@cschms.cz">kopeccky@cschms.cz</a>	<b>Adresa PK</b> <i>Honová Nina</i> <i>Anna</i> Osvoboditelů 35/9 410 02 Lovosice Mobil : +420 724 073 641 E-mail : <a href="mailto:honova@cschms.cz">honova@cschms.cz</a>
---	--	---

Číslo : 916179 031 CZ BAREL AGF Číslo katalogu 1  
 Dat.nar. : 04.04.2015 Plemeno : Y100 Limousine  
 Chovatel : PLEMCHOV Strašice, a.s.  
 Majitel : PLEMCHOV Strašice, a.s.

OOO ZLI 294 LOUXOR 1995010819  
 OO ZLI 374 LILIE Z KALIŠTĚ 031053020507  
 MOO 355 517 CZ DOUBRAVKA Z KALIŠTĚ 031517000355

**Otec LIP 658 TALENT Z TODNĚ 397000673770031**  
 OMO 268 813 RICARD 5627457963  
 MO 4240970929 FR VOUTE 4240970929  
 MMO 4240302324 FR PATIENCE 4240302324

OOM 271 242 SCOTCH 8700670465  
 OM ZLI 662 CESAR.B 8607277374  
 MOM 8603133866 FR USAS.B 8603133866

**MATKA 284507 921 CZ UNIVERSITA MOF 391000284507921**  
 OMM 271 245 VIDOCQ 2246741879  
 MM 3615058 267 FR COLOGNE 3615058267  
 MMM 3615054255 FR VICTOIRE 3615054255

Vl.užit:nar: 45 kg ve 120d: 191 kg ve 210d: 286 kg v 365d: 547 kg / kříž: 131 cm  
 Přírustek od narození: 1305 g / 106 šourek 37 cm  
 Věk při ZV 445 dní aktuálně k 18.05.16 hmotnost: 580 kg výška v kříži: 137 cm

PLEMENNÉ HODNOTY										LINEARNÍ HODNOCENÍ							
	pp	ru	pp	ru	TR	KT	OS	UT		Hmot	kříž	TR	KT	OS	UT	CE	
BÝK	PE	93	120	ME	101	101	110	110	107	109							
MATKA	PE	100	106	ME	103	103	97	101	99	98	686	/ 144	24	19	19	7	69
Otec	PE	87	118	ME	100	99	107	111	109	111	624	/ 138	27	22	22	8	79

HODNOCEN: TR 7 / /10 KT / / OS / / UT Výsledek:

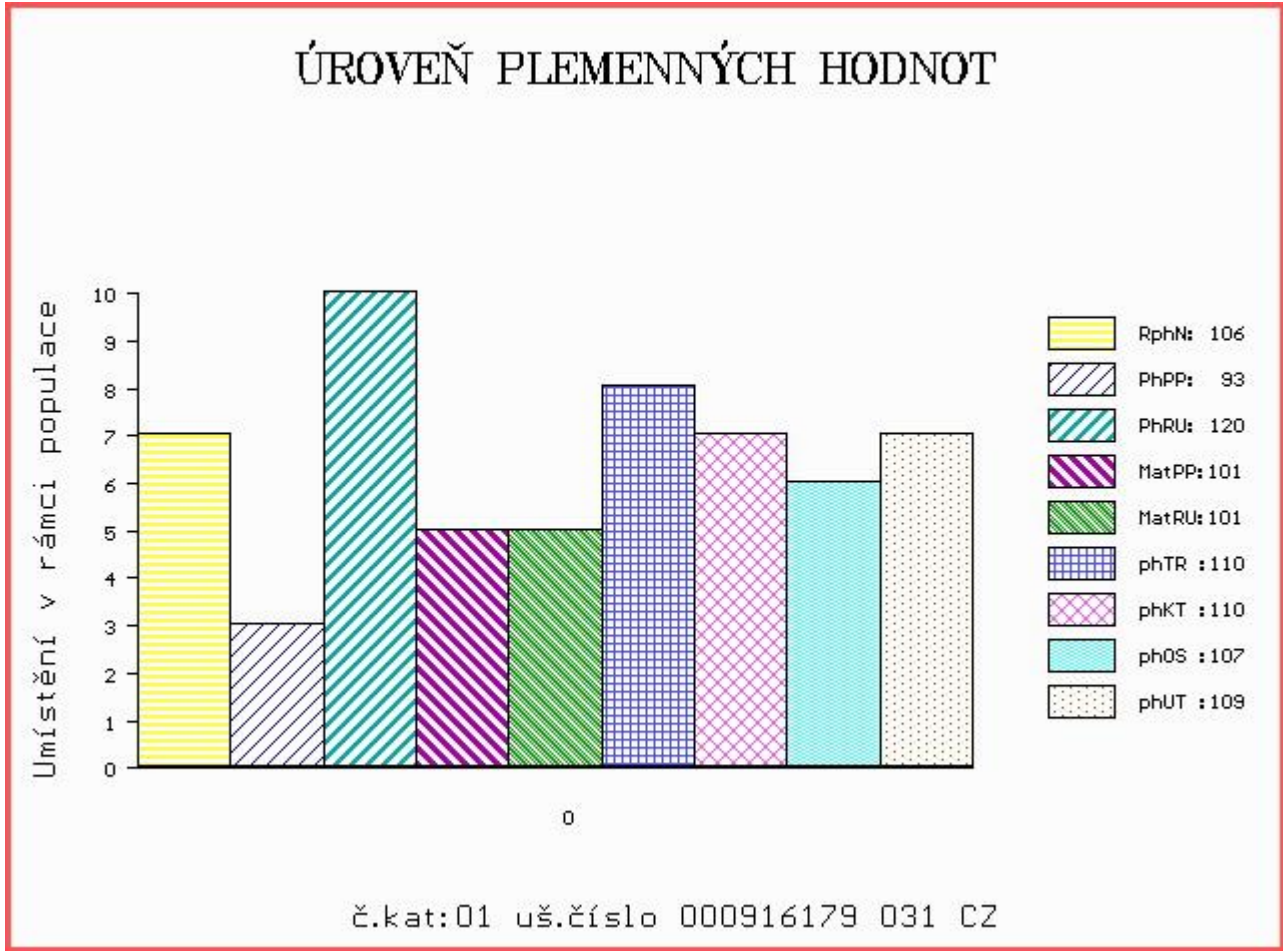

Číslo : **916187 031 CZ BEK AGF** Číslo katalogu 2  
 Dat.nar. : 18.04.2015 Plemeno : Y100 Limousine  
 Chovatel : PLEMCHOV Strašice, a.s.  
 Majitel : PLEMCHOV Strašice, a.s.

OOO 271 651 SOLEIL 1629597327  
 OO 272 137 CRACK 8607157645  
 MOO 8704320132 FR POUPOULE 8704320132

**OTEC ZLM 218 VARGA AGF 448000780914031**  
 OMO 272 465 TRIOMPHE 2303327452  
 MO 2308624409 FR CERISE 2308624409  
 MMO 2302825559 FR TABLETTE 2302825559

OOM 262 861 UVALTO 1931457500  
 OM 262 860 ATLAS 1932045147  
 MOM 1931669930 FR URSULA 1931669930

**MATKA 262251 921 CZ SONÁTA MOF 391000262251921**  
 OMM 262 780 TURBULENT 8723470180  
 MM 8727970 691 FR BELLADONA 8727970691  
 MMM 8727970311 FR SAUCE 8727970311

Vl.užit:nar: 43 kg ve 120d: 187 kg ve 210d: 302 kg v 365d: 569 kg / kříž: 133 cm  
 Přírustek od narození: 1331 g / 113 šourek 36 cm  
 Věk při ZV 431 dní aktuálně k 18.05.16 hmotnost: 570 kg výška v kříži: 135 cm

PLEMENNÉ HODNOTY										LINEARNÍ HODNOCENÍ						
	pp	ru	pp	ru	TR	KT	OS	UT		Hmot	kříž	TR	KT	OS	UT	CE
BÝK	PE	97	123	ME	99	90	106	110	108	110						
MATKA	PE	100	103	ME	105	95	84	88	88	87	750	145	24	20	17	7 68
OTEC	PE	93	127	ME	95	91	116	119	117	120	680	141	26	23	23	8 80

HODNOCEN: TR 6 / /10 KT / / OS / / UT Výsledek:

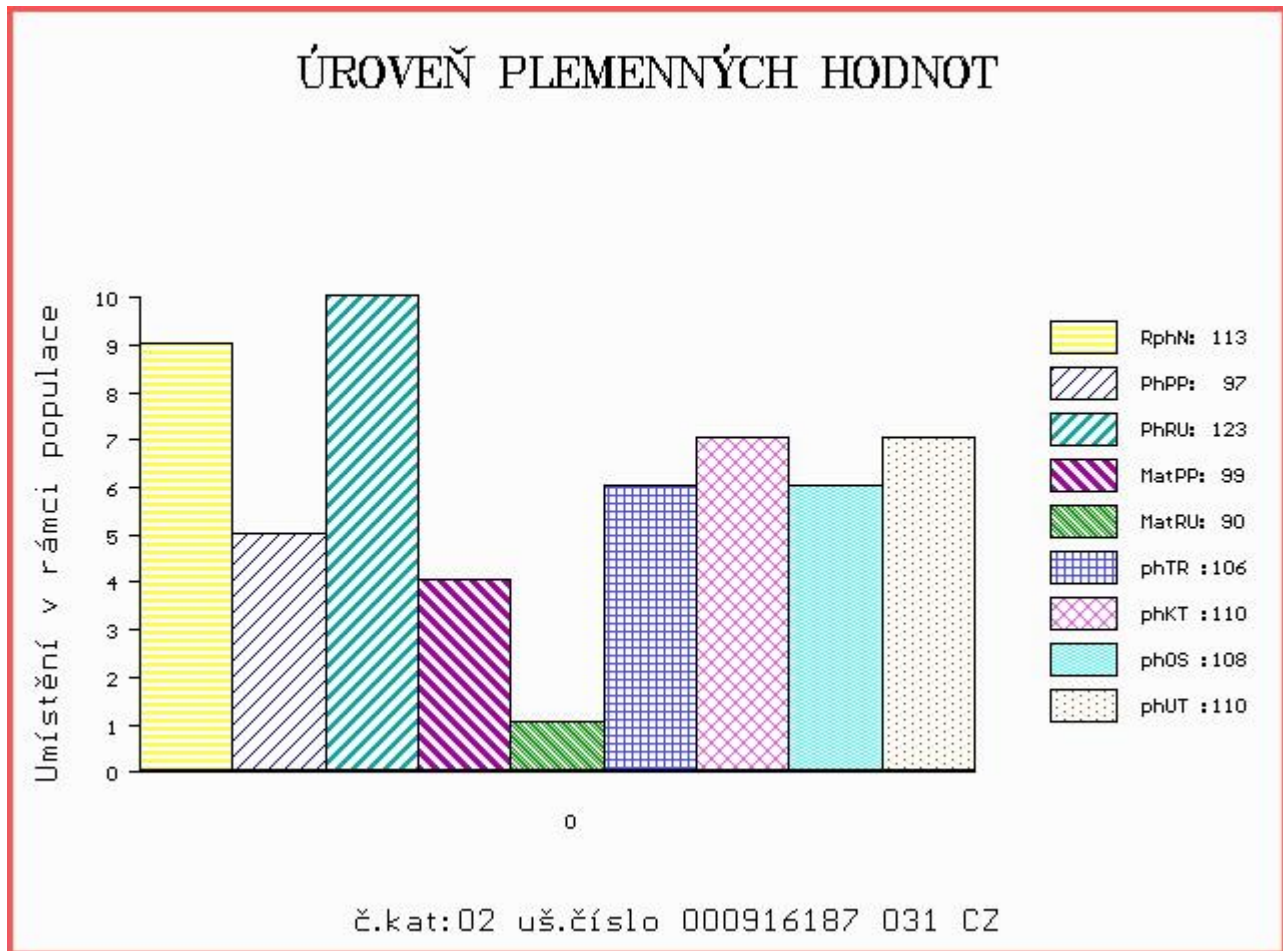

Číslo : 916190 031 CZ BOLID AGF Číslo katalogu 3  
 Dat.nar. : 21.04.2015 Plemeno : Y100 Limousine  
 Chovatel : PLEMCHOV Strašice, a.s.  
 Majitel : PLEMCHOV Strašice, a.s.

OOO ZLI 294 LOUXOR 1995010819  
 OO ZLI 374 LILIE Z KALIŠTĚ 031053020507  
 MOO 355 517 CZ DOUBRAVKA Z KALIŠTĚ 031517000355

**Otec LIP 658 TALENT Z TODNĚ 397000673770031**

OMO 268 813 RICARD 5627457963  
 MO 4240970929 FR VOUTE 4240970929  
 MMO 4240302324 FR PATIENCE 4240302324

OOM 267 694 CASSIS 4088028055  
 OM ZLI 490 REMIX 1717626948  
 MOM 1797002235 FR NOUGATINE 1797002235

**MATKA 262278 921 CZ TUBA MOF 391000262278921**

OMM ZLI 659 ULYS-MN 1524489896  
 MM 1527081 655 FR BOLIVIA 1527081655  
 MMM 1524489912 FR URSSAF 1524489912

Vl.užit:nar: 44 kg ve 120d: 182 kg ve 210d: 281 kg v 365d: 519 kg / kříž: 131 cm  
 Přírustek od narození: 1232 g / 106 šourek 38 cm  
 Věk při ZV 428 dní aktuálně k 18.05.16 hmotnost: 528 kg výška v kříži: 133 cm

**PLEMENNÉ HODNOTY**

**LINEARNÍ HODNOCENÍ**

	pp	ru	pp	ru	TR	KT	OS	UT	Hmot	kříž	TR	KT	OS	UT	CE		
BÝK	PE	93	115	ME	105	104	102	102	101	103							
MATKA	PE	105	106	ME	107	105	83	88	91	88	686	144	22	19	17	6	64
Otec	PE	87	118	ME	100	99	107	111	109	111	624	138	27	22	22	8	79

HODNOCEN: TR 6 / / 9 KT / / OS / / UT Výsledek:

**ÚROVEŇ PLEMENNÝCH HODNOT**

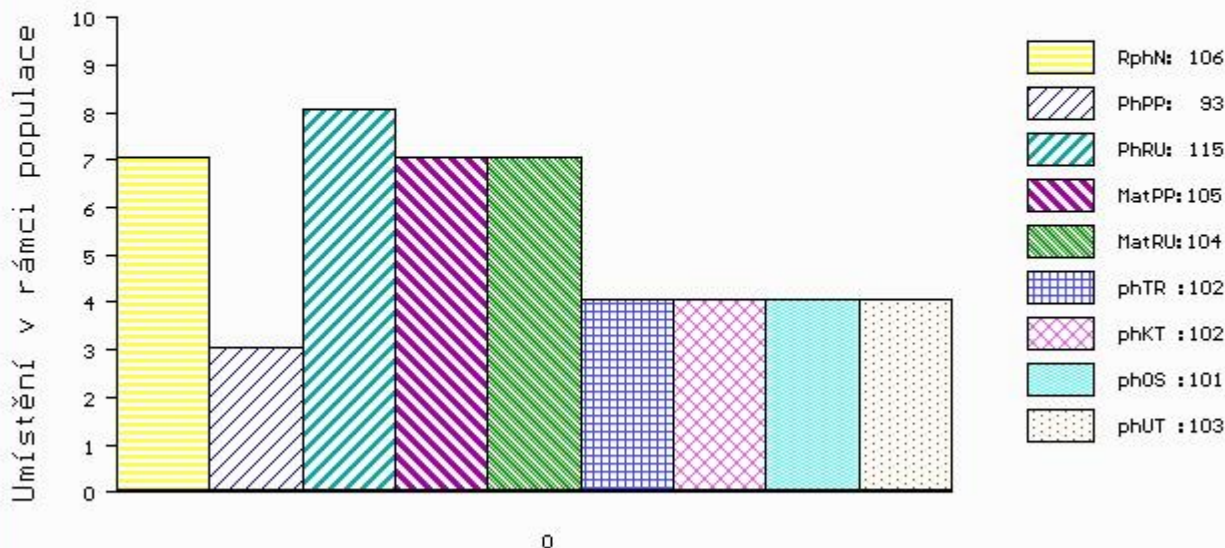

č.kat:03 uš.číslo 000916190 031 CZ



Číslo : 916193 031 CZ BRAMBORA AGF Číslo katalogu 4  
 Dat.nar. : 28.04.2015 Plemeno : Y100 Limousine  
 Chovatel : PLEMCHOV Strašice, a.s.  
 Majitel : PLEMCHOV Strašice, a.s.

OOO ZLI 230 DAUPHIN 1988004715  
 OO ZLI 443 PATOCLE 1200097968  
 MOO 1293110386 FR INDECISE 1293110386

**OTEC ZLM 369 ZEMÁK AGF 448000829826031**

OMO 270 333 UNIVERSEL 8723740824  
 MO 4808017382 FR CALAMITY 4808017382  
 MMO 4805007172 FR VERIETE 4805007172

OOM 272 822 UBERT 1931779008  
 OM 272 047 BAMBOU 8715030897  
 MOM 8715030452 FR SUZY 8715030452

**MATKA 1530148223 FR EDELWEIS 1530148223**

OMM 262 359 SIBEAU 3566421982  
 MM 2304904732 FR ULNA 2304904732  
 MMM 2399059222 FR POUPEE 2399059222

Vl.užit:nar: 42 kg ve 120d: 179 kg ve 210d: 289 kg v 365d: 494 kg / kříž: 136 cm  
 Přírustek od narození: 1244 g / 110 šourek 39 cm  
 Věk při ZV 421 dní aktuálně k 18.05.16 hmotnost: 522 kg výška v kříži: 136 cm

**PLEMENNÉ HODNOTY**

**LINEARNÍ HODNOCENÍ**

	pp	ru	ME	pp	ru	TR	KT	OS	UT	Hmot	kříž	TR	KT	OS	UT	CE	
BÝK	PE	97	118	ME	98	96	110	106	105	107							
MATKA	PE	97	110	ME	97	102	116	105	102	107	780	148	26	21	16	7	70
OTEC	PE	94	112	ME	103	89	108	111	111	110	608	139	22	19	18	6	65

HODNOCEN: TR 7 / / 7 KT / / OS / / UT Výsledek:

**ÚROVEŇ PLEMENNÝCH HODNOT**

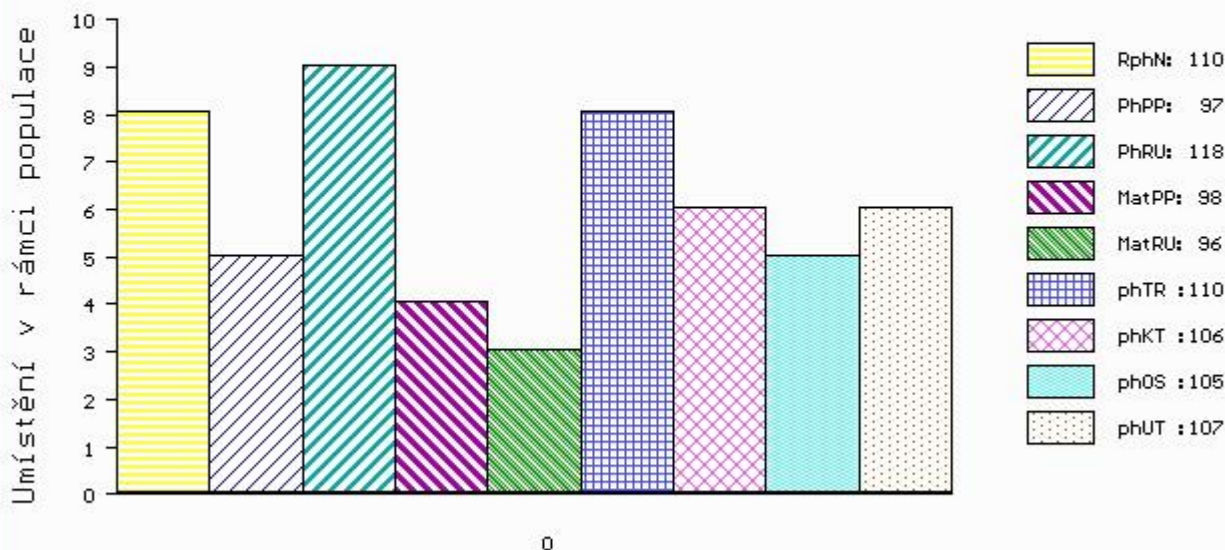

Číslo : 916191 031 CZ BOKASSO AGF V Číslo katalogu 5  
 Dat.nar. : 22.04.2015 Plemeno : S100 Masný simentál  
 Chovatel : PLEMCHOV Strašice, a.s.  
 Majitel : PLEMCHOV Strašice, a.s.

OOO 290 098 GS MAX 227 007 562  
 OO ZSI 400 HEDETOFT UNITED P 80185-00096  
 MOO 8018500057 DK HEDETOFT PATRICIA P 80185-00057

**Otec PMS 537 VOIMO VODŇANSKÝ R 145000798863031**

OMO ZSI 070 GORM PP 87072-0031  
 MO 124781 207 CZ LILIE VODŇANSKÁ P 145207124781  
 MMO 110751 207 CZ CHARITA VODŇANSKÁ P 145207110751

OOM 266 941 HEYWOOD FANFARE M042091  
 OM ZSI 245 SWAY HARVEST M049975  
 MOM 0 HEYWOOD ESTELLE T001066

**MATKA 251461 931 CZ OLINA Z PEČINA P 268000251461931**

OMM ZSI 070 GORM PP 87072-0031  
 MM 124788 207 CZ P 145207124788  
 MMM 5102 617 CZ R 145617005102

Vl.užit:nar: 45 kg ve 120d: 207 kg ve 210d: 308 kg v 365d: 649 kg / kříž: 137 cm  
 Přírustek od narození: 1513 g / 114 šourek 39 cm  
 Věk při ZV 427 dní aktuálně k 18.05.16 hmotnost: 638 kg výška v kříži: 140 cm

**PLEMENNÉ HODNOTY**

**LINEARNÍ HODNOCENÍ**

	pp	ru	pp	ru	TR	KT	OS	UT	Hmot	kříž	TR	KT	OS	UT	CE		
BÝK	PE	92	115	ME	100	108	114	114	112	116							
MATKA	PE	97	105	ME	103	115	109	113	113	116	820	143	23	20	21	7	71
Otec	PE	90	116	ME	97	104	113	112	109	111	880	144	27	21	21	7	76

HODNOCEN: TR 8 / /10 KT / / OS / / UT Výsledek:

**ÚROVEŇ PLEMENNÝCH HODNOT**

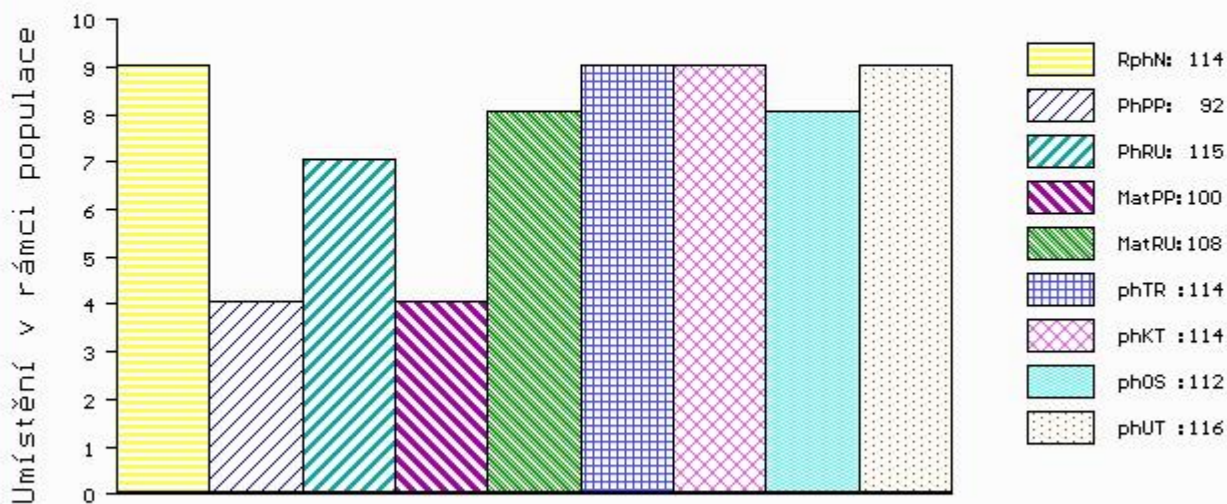

č.kat:05 uš.číslo 000916191 031 CZ