

**KATALOG ZÁKLADNÍHO VÝBĚRU**  
**dne 23.06.2016**  
**Richter Vojtěch, MVDr. Týn nad Vltavou**  
**začátek cca 12,00 hod.**

**Býk vyřazen před základním výběrem**

| Č. k. | Číslo<br>býčka | OTEC    | Datum<br>narození | Body     | CHOVATEL                      | Důvod vyřazení  |
|-------|----------------|---------|-------------------|----------|-------------------------------|-----------------|
| 1     | 1897101 031 CZ | ZAI 031 | 30.04.15          | G100 4 2 | Richter Vojtěch, MVDr. Týn na | před ZV-hm.365d |

**Plemenné hodnoty uvedené v katalogu jsou počítány k 31.3.2016**



## Termíny základních výběrů a dražeb v roce 2016

### III.turnus - Býci narození 1.4.2015 - 30.6.2015 na OPB a OCH

| Den     | Datum     | Začátek * | OPB , chovatel                          | Ks | Plemena              | Dražba                |
|---------|-----------|-----------|---|----|----------------------|-----------------------|
| Pondělí | 13.6.2016 | 9,00      | OPB Cunkov                              | 30 | LI,CH,BA,PP,SA,UU,PI | hodinu po skončení ZV |
|         |           | 12,00     | Farma Kozák, s.r.o.                     | 2  | MS,SA                | x                     |
|         |           | 15,00     | Bartůněk Karel,Příleпов                 | 1  | HE                   | x                     |
|         |           | 16,00     | Štěpánek Zdeněk,Příbyšice               | 1  | MS                   | x                     |
|         |           | 17,30     | Dvořák Karel,Starcova Lhota             | 2  | LI                   | x                     |
| Úterý   | 14.6.2016 | 9,00      | OPB Cunkov                              | 34 | MS,AA,HE             | hodinu po skončení ZV |
|         |           | 15,00     | Bouda Petr ing.,Voděrádky               | 3  | CH                   | x                     |
|         |           | 16,30     | MV AGRO s.r.o.Počápy                    | 1  | LI                   | x                     |
| Středa  | 15.6.2016 | 8,30      | Měcholupská zemědělská a.s.             | 13 | CH,HE,MS             | x                     |
|         |           | 10,00     | Nejdl Martin,Kvaslice                   | 1  | AA                   | x                     |
|         |           | 11,00     | Šumavský angus spol.s r.o.Soběsuky      | 1  | AA                   | x                     |
|         |           | 12,30     | Žaloudek Roman,Ptenín                   | 2  | SS                   | x                     |
| Čtvrtek | 16.6.2016 | 9,00      | OPB Osík                                | 39 | CH,BA,LI,AA,MS,HE    | hodinu po skončení ZV |
|         |           | 16,00     | Mimra Pavel,Mgr.,Slatina                | 2  | MS                   | x                     |
|         |           | 17,00     | Novotný Martin,Doly                     | 4  | LI                   | x                     |
| Pátek   | 17.6.2016 | 9,00      | OPB Benešov                             | 42 | CH,LI,MS,AA,PI,BA    | hodinu po skončení ZV |
| Sobota  | 18.6.2016 | 9,00      | Habr František ml.,SZ,Báňovice          | 4  | MS                   | x                     |
|         |           | 11,00     | Tájek Jaroslav,Zvíkov                   | 5  | CH                   | x                     |
|         |           | 13,00     | Farka Martin,Todně                      | 6  | LI                   |                       |
|         |           | 14,00     | Opekar Jan,Chodeč                       | 4  | AA                   |                       |
|         |           | 16,00     | Lepša Vladimír,Pěčín                    | 11 | AA                   |                       |
| Neděle  | 19.6.2016 | 10,00     | Placanda Jakub,Křenovice                | 1  | MS                   | x                     |
|         |           | 11,00     | Černěveský Háj s.r.o.                   | 1  | LI                   | x                     |
|         |           | 12,00     | Valenta Petr,Budyně                     | 2  | MS                   | x                     |
|         |           | 14,00     | Diviš Miroslav,Láz                      | 4  | LI,MS                | x                     |
| Pondělí | 20.6.2016 | 9,00      | Hořák Jan,SHR,Janovice u R.             | 1  | MS                   | x                     |
|         |           | 11,00     | AGRO A.R.W.,s.r.o.Stará Červená Voda    | 1  | MS                   | x                     |
|         |           | 12,00     | ZD Agroholding Bernartice               | 5  | PI                   | x                     |
|         |           | 14,30     | Šeda J.,Helvíkovice                     | 1  | LI                   | x                     |
|         |           | 15,30     | Farma Kaliště s.r.o.Č.Libchavy          | 5  | LI                   | x                     |
| Úterý   | 21.6.2016 | 9,00      | Družstvo Velký Újezd                    | 4  | CH                   | x                     |
|         |           | 11,30     | Sumega Petr, Heřmanice u Oder           | 2  | MS                   | x                     |
|         |           | 13,00     | VFU Brno ŠZP Nový Jičín                 | 2  | LI                   | x                     |
| Středa  | 22.6.2016 | 9,00      | ZD Brloh                                | 4  | AA                   | x                     |
|         |           | 11,00     | Kofroň Jan,Ing.,Radhostice              | 1  | AA                   | x                     |
|         |           | 11,30     | Harvalík Radek, Kratušín                | 1  | PI                   | x                     |
|         |           | 12,00     | Hodina František,Ing.,Záblatí           | 1  | MS                   | x                     |
|         |           | 12,30     | PLŽ s.r.o.,Lažišť                       | 2  | LI                   | x                     |
|         |           | 15,00     | PLEMCHOV Strašice, a.s.                 | 5  | LI,MS                | x                     |
| Čtvrtek | 23.6.2016 | 9,00      | K+K Břilice GIGANT                      | 1  | CH                   | x                     |
|         |           | 10,30     | Klusáček Stanislav, Suchdol nad Lužnicí | 2  | LI                   | x                     |
|         |           | 12,00     | Richter Vojtěch, MVDr. Týn nad Vltavou  | 1  | AA                   | x                     |
| Pátek   | 24.6.2016 | 9,00      | Družstvo vlastníků Libeň - Vtelno       | 8  | CH                   | x                     |
|         |           | 11,00     | Šilhanová Marie,Nová Ves                | 2  | MS                   | x                     |
|         |           | 12,30     | Šťastný Antonín,SZ,Vědlice              | 12 | BA                   | x                     |
| Sobota  | 25.6.2016 | 9,00      | MU Brno - ŠZP Žabčice                   | 2  | BM,SS                | x                     |
|         |           | 11,00     | Agrochyt s.r.o.Mohelno                  | 3  | MS,CH                | x                     |
|         |           | 15,00     | Jaroš Z. a Jarošová Zd.,Rosička         | 2  | PI                   | x                     |
| Neděle  | 26.6.2016 | x         | x                                       | x  | x                    | x                     |

| <i>Den</i> | <i>Datum</i> | <i>Začátek *</i> | <i>OPB , chovatel</i>                          | <i>Ks</i> | <i>Plemena</i> | <i>Dražba</i> |
|------------|--------------|------------------|--|-----------|----------------|---------------|
| Pondělí    | 27.6.2016    | 10,00            | <i>Vaňousek Vladimír, farma Javorná</i>        | <i>1</i>  | SA             | <i>x</i>      |
|            |              | 11,00            | <i>Chlupáčková Hana, Ing., Ležnice</i>         | <i>1</i>  | MS             | <i>x</i>      |
|            |              | 13,00            | <i>Milíře country sports s.r.o.</i>            | <i>5</i>  | LI             | <i>x</i>      |
| Úterý      | 28.6.2016    | 9,00             | <i>Zemědělská společnost Blšany</i>            | <i>1</i>  | MS             | <i>x</i>      |
|            |              | 11,00            | <i>Nečtínská zemědělská a.s.</i>               | <i>2</i>  | LI             | <i>x</i>      |
|            |              | 13,00            | <i>Agrospol Holding s.r.o. Mokrouše</i>        | <i>1</i>  | SA             | <i>x</i>      |
|            |              | 16,00            | <i>Montážně obchodní firma s.r.o., B. Mlýn</i> | <i>2</i>  | BB, DD         | <i>x</i>      |
| Středa     | 29.6.2016    | 8,00             | <i>Plačková Věnceslava, Dětrichovec</i>        | <i>1</i>  | AA             | <i>x</i>      |
|            |              | 10,00            | <i>Šimáček Luděk, Radčice</i>                  | <i>2</i>  | GS             | <i>x</i>      |
|            |              | 13,00            | <i>Zemědělská a.s. Výšina</i>                  | <i>4</i>  | LI             | <i>x</i>      |

\* začátky ZV u chovatelů jsou orientační



## Vysvětlivky ke zkratkám ve jménech v katalogu :

|       |   |
|-------|---|
| ET    | - býček narozen po embryotrasferu                                       |
| RED   | - zbarvení red angus  |
| P,V   | - bezrohý / volný roh - heterozygot (MS,CH,LI,BA)                       |
| PP    | - bezrohý – homozygot stanoven testem DNA (MS,CH,LI,BA)                 |
| R     | - rohatý (MS)   |
| +/+   | - homozygot s alelami způsobujícími běžné osvalení (GS)                 |
| + /MH | - heterozygot s jednou alelou podmiňující dvojí osvalení (GS)           |
| MH/MH | - homozygot - obě alely podmiňující dvojí osvalení (GS – oddíl „B“ PK ) |

### U matek plemene BA

| Třída | Výška kříž (cm) | Hmotnost (kg) | RPH přímý efekt | RPH mat. efekt | RPH osvalení |
|-------|-----------------|---------------|-----------------|----------------|--------------|
| SE    | 147 a více      | 800 a více    | 105 a vic       | 103 a vic      | 103 a vic    |
| EC    | 147 a více      | 800 a více    | 105 a vic       | pod 103        | 103 a vic    |
| EM    | 147 a více      | 800 a více    | pod 105         | 103 a vic      | pod 103      |
| CM    | pod 147         | pod 800       | 105 a vic       | 103 a vic      | 103 a vic    |
| C1    | pod 147         | pod 800       | 105 a vic       | pod 103        | 103 a vic    |
| M1    | pod 147         | pod 800       | pod 105         | 103 a vic      | pod 103      |

### Popisky grafu úrovně plemenných hodnot

Jednotlivé plemenné hodnoty jsou rozděleny do pásem na základě výpočtu kvantilu normálního rozložení, které udávají, jak si konkrétní jedinec stojí v porovnání s průměrem populace plemenných býčků odchovaných v období 2011 – 2016.

| pásma | Pozice býka v rámci populace                                     | zkratka      | Popis údaje v grafu                   |
|-------|--|--------------|---------------------------------------|
| 10    | býk patří hodnotou RPH do 10 % nejlepších býků v daném ukazateli | <i>RphT</i>  | RPH pro přírůstek v testu             |
| 9     | býk patří hodnotou RPH do 20 % nejlepších býků v daném ukazateli | <i>RphN</i>  | RPH pro životní přírůstek             |
| 8     | býk patří hodnotou RPH do 30 % nejlepších býků v daném ukazateli | <i>RpPP</i>  | RPH pro přímý efekt porody            |
| 7     | býk patří hodnotou RPH do 40 % nejlepších býků v daném ukazateli | <i>RpRU</i>  | RPH pro přímý efekt růst              |
| 6     | býk patří hodnotou RPH do 50 % nejlepších býků v daném ukazateli | <i>MatPP</i> | RPH pro maternální efekt porody       |
| 5     | býk patří hodnotou RPH do průměru býků v daném ukazateli         | <i>MatRU</i> | RPH pro maternální efekt růst         |
| 4     | býk patří hodnotou RPH do 60 % nejlepších býků v daném ukazateli | <i>phTR</i>  | RPH pro lineární hodnocení těl. rámec |
| 3     | býk patří hodnotou RPH do 70 % nejlepších býků v daném ukazateli | <i>phKT</i>  | RPH pro lineární hodnocení kap. těla  |
| 2     | býk patří hodnotou RPH do 80 % nejlepších býků v daném ukazateli | <i>phOS</i>  | RPH pro lineární hodnocení osvalení   |
| 1     | býk patří hodnotou RPH do 90 % nejlepších býků v daném ukazateli | <i>phUT</i>  | RPH pro lineární hodnocení užit. typ  |

### Hlavní selekční kritéria pro výběr do plemnitby na OPB a odchovu u chovatele

Hlavním selekčním kritériem bude pouze lineární hodnocení při základním výběru.

#### Důvody vyřazení před základním výběrem

- hodnocení tělesného rámce (1,2,3 body dle parametrů daného plemene)
- hodnocení bodů za hmotnost v 365 dnech (1,2,3 body dle parametrů daného plemene)
- nepředvedení býka k základnímu výběru na ohlávce nebo na vodící tyči
- na základě rozhodnutí majitele býka o jeho vyřazení
- zdravotní důvody (displazie varlat, apod.)

#### Důvody vyřazení při základním výběrem

- hodnocení délky těla (1,2,3 body dle parametrů daného plemene)
- hodnocení ukazatelů kapacity těla (1,2,3 body dle parametrů daného plemene)
- hodnocení ukazatelů osvalení (1,2,3 body dle parametrů daného plemene)
- hodnocení užitkové typu (1,2,3 body dle parametrů daného plemene)
- závažné vady exteriéru při základním výběru
- neodpovídající funkčnost končetin při základním výběru
- zdravotní důvody (displazie varlat, apod.)

## Reklamační řád pro základní výběry býků

Majitel odchovávaného býčka má právo podat reklamaci proti rozhodnutí výběrové komise (ČSCHMS). Tato reklamační může mít písemnou nebo ústní formu. Po skončení základního výběru býků vyzve předseda výběrové komise k podání případných protestů (reklamací). Reklamační se podává nejpozději do 60-ti minut od výzvy předsedy výběrové komise. Reklamační se podává předsedovi výběrové komise. Jménem majitele býka může jednat také zástupce OPB. Po vznesení reklamační následuje nové předvedení býka. Reklamační je podmíněna složením nevratné kauce 1000 Kč, přičemž polovina z této částky je určena pro provozovatele OPB a polovina pro ČSCHMS. Tato kauce musí být složena okamžitě v hotovosti v době podání reklamační předsedovi výběrové komise.

V případě shodného verdiktu výběrové komise a majitele býka je platný tento shodný verdikt.

V případě neshody mezi verdiktem výběrové komise a majitelem býka bude proveden nový základní výběr. Provedení nového základního výběru je podmíněno složením kauce 5000 Kč za každého reklamovaného býka. Kauce se skládá na účet ČSCHMS nejpozději do 10-ti kalendářních dnů ode dne provedení základního výběru. V případě, že nebudou peníze připsány na účet v daném termínu, platí původní verdikt výběrové komise a reklamační se dále neřeší. Nový základní výběr se uskuteční do 30-ti dnů od sporného výběru na místě, kde byla podána reklamační, pokud se obě strany nedohodnou jinak. Většinové složení komise nesmí být totožné se složením komise, která vynesla sporný verdikt. O složení komise rozhoduje ČSCHMS po dohodě s příslušným chovatelským klubem a Radou PK daného plemene. O závěru nového základního výběru je sepsán nový výběrový protokol. Proti tomuto rozhodnutí se již nelze dále odvolat. V případě, že je potvrzeno původní rozhodnutí výběrové komise, propadá kauce ve prospěch ČSCHMS, v opačném případě se vrací majiteli býka do 10-ti kalendářních dnů od provedení nového základního výběru. Náklady spojené s novým základním výběrem nese strana, která při svém rozhodnutí či jednání nebyla v právu.

V každém případě se o reklamaci vede písemný zápis. Rozhodnutí výběrové komise se váže ke konkrétnímu zvířeti v konkrétním čase a není možno se na něj odvolávat v případných následných sporech. Schváleno výborem ČSCHMS dne 21.3.2006 v Hradištku pod Medníkem, změny schváleny VČS dne 6.9.2007.



|   |  |   |
|---|--|---|
| <b>Sekretariát:</b> ČSCHMS Praha<br>Těšnov 17<br>11705 Praha 1<br>Mobil : +420 724 007 860<br>Telefon : +420 221 812 865<br>E-mail : <a href="mailto:info@cschms.cz">info@cschms.cz</a> | <b>Ředitel PK</b> <i>Kopecký Jan</i><br>Osík 201<br>569 67 Osík u Litomyšle<br>Mobil : +420 724 007 862<br>Telefon : +420 461 612 809<br>E-mail : <a href="mailto:kopeccky@cschms.cz">kopeccky@cschms.cz</a> | <b>Adresa PK</b> <i>Honová Nina</i><br><i>Anna</i><br>Osvoboditelů 35/9<br>410 02 Lovosice<br>Mobil : +420 724 073 641<br>E-mail : <a href="mailto:honova@cschms.cz">honova@cschms.cz</a> |
|---|--|---|

## Býk vyřazen před základním výběrem

Číslo : **897101 031 CZ BATAK Z TÝNA** Číslo katalogu 1  
 |Dat.nar. : 30.04.2015 Plemeno : G100 Aberdeen Angus  
 |Chovatel : Richter Vojtěch, MVDr. Týn nad Vltavou  
 |Majitel : Richter Vojtěch, MVDr. Týn nad Vltavou

OOO 262 687 RED NORTHLINE ROB ROY 122K 1035334  
 OO ZAA 695 RED DMM BRYLOR THUMP 2T 1399230  
 MOO 903849 CA RED STEN ESSENCE 42G 903849

### OTEC ZAI 031 VRAY RED Z RADHOSTIC ET 398000795553031

OMO 270 931 RED BJR MAKE MY DAY 981 411482  
 MO 360317 931 CZ RED ET 398000360317931  
 MMO 1014973 CA RED BRYLOR CHARITY 67K 1014973

OOM 270 362 PLAINVIEW SAUGAHATCHEE 31X 13328473  
 OM ZAA 706 MEWIL RAUL ET 604U 045000600090031  
 MOM 969880 CA YOUNG DALE LUCY 12J 969880

### MATKA 487745 931 CZ MEWIL QUEEN 57A 448000487745931

OMM ZAA 175 DOUBLE AA BARDOLENE 11'86 624896  
 MM 200868 931 CZ MEWIL QUEEN 2S 045000200868931  
 MMM 4964 117 CZ MEWIL QUEEN 14 H 045117004964

Vl.užit:nar: 34 kg ve 120d: 216 kg ve 210d: 332 kg v 365d: 413 kg / kříž: 129 cm  
 |Přírustek od narození: 1010 g / 106 šourek 0 cm  
 |Věk při ZV 420 dní aktuálně k 16.05.16 hmotnost: 420 kg výška v kříži: 129 cm

#### PLEMENNÉ HODNOTY

#### LINEARNÍ HODNOCENÍ

|       | pp | ru  | ME  | pp | ru | TR | KT  | OS  | UT  | Hmot | kříž  | TR  | KT | OS | UT | CE   |
|-------|----|-----|-----|----|----|----|-----|-----|-----|------|-------|-----|----|----|----|------|
| BÝK   | PE | 104 | 115 | ME | 84 | 86 | 102 | 103 | 103 | 104  |       |     |    |    |    |      |
| MATKA | PE | 96  | 114 | ME | 93 | 91 | 103 | 98  | 96  | 99   | 626 / | 141 | 23 | 18 | 18 | 6 65 |
| OTEC  | PE | 109 | 110 | ME | 78 | 84 | 102 | 107 | 110 | 110  | 682 / | 136 | 25 | 21 | 21 | 8 75 |

HODNOCEN: TR 4 / / 2 KT / / OS / / UT Výsledek: před ZV-hm.365d

## ÚROVEŇ PLEMENNÝCH HODNOT

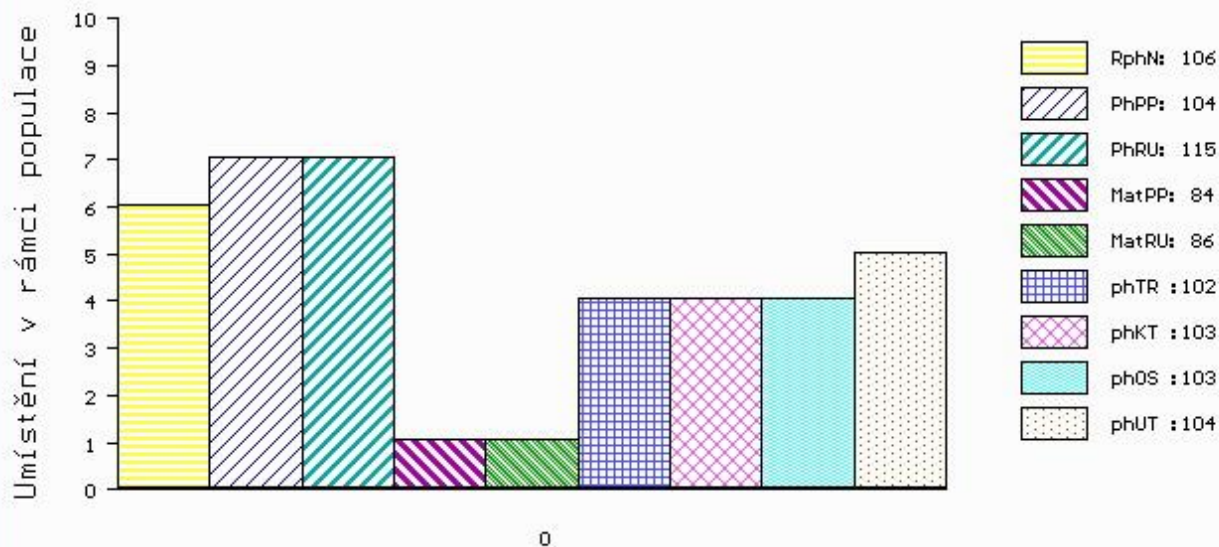

č.kat:01 uš.číslo 000897101 031 CZ