

# KATALOG ZÁKLADNÍHO VÝBĚRU

dne 24.06.2016

**Šťastný Antonín, SZ, Vědlice**

Začátek cca 12,30 hod.

Č. k.	Číslo býčka	OTEC st.reg.	DATUM NAROZENÍ	PLEM	HM. kg	KŘ. cm	Přír.od g	nar. RPH	CHOVATEL
1	572507 042 CZ	ZBA 793	01.04.15	Q100	554	144	1214 g	101	Šťastný Antonín, SZ, Vědlice
2	572509 042 CZ	ZBA 877	05.04.15	Q100	590	143	1321 g	101	Šťastný Antonín, SZ, Vědlice
3	572510 042 CZ	ZBA 793	06.04.15	Q100	568	142	1210 g	97	Šťastný Antonín, SZ, Vědlice
4	572511 042 CZ	ZBA 793	06.04.15	Q100	626	144	1385 g	107	Šťastný Antonín, SZ, Vědlice
5	572514 042 CZ	ZBA 793	10.04.15	Q100	562	144	1246 g	103	Šťastný Antonín, SZ, Vědlice
6	572515 042 CZ	ZBA 794	10.04.15	Q100	512	135	1138 g	91	Šťastný Antonín, SZ, Vědlice
7	572517 042 CZ	ZBA 877	15.04.15	Q100	564	143	1267 g	97	Šťastný Antonín, SZ, Vědlice
8	572519 042 CZ	ZBA 794	19.04.15	Q100	504	136	1154 g	97	Šťastný Antonín, SZ, Vědlice
9	572522 042 CZ	ZBA 877	22.04.15	Q100	495	136	1135 g	99	Šťastný Antonín, SZ, Vědlice
10	572523 042 CZ	ZBA 794	25.04.15	Q100	492	137	1130 g	103	Šťastný Antonín, SZ, Vědlice
11	572524 042 CZ	ZBA 794	27.04.15	Q100	516	135	1183 g	108	Šťastný Antonín, SZ, Vědlice
12	572531 042 CZ	ZBA 877	12.05.15	Q100	528	141	1289 g	101	Šťastný Antonín, SZ, Vědlice

Plemenné hodnoty uvedené v katalogu jsou spočítány k 31.3.2016



## Termíny základních výběrů a dražeb v roce 2016

### III.turnus - Býci narození 1.4.2015 - 30.6.2015 na OPB a OCH

Den	Datum	Začátek *	OPB , chovatel	Ks	Plemena	Dražba
Pondělí	13.6.2016	9,00	OPB Cunkov	30	LI,CH,BA,PP,SA,UU,PI	hodinu po skončení ZV
		12,00	Farma Kozák, s.r.o.	2	MS,SA	x
		15,00	Bartůněk Karel,Příleпов	1	HE	x
		16,00	Štěpánek Zdeněk,Příbyšice	1	MS	x
		17,30	Dvořák Karel,Starcova Lhota	2	LI	x
Úterý	14.6.2016	9,00	OPB Cunkov	34	MS,AA,HE	hodinu po skončení ZV
		15,00	Bouda Petr ing.,Voděrádky	3	CH	x
		16,30	MV AGRO s.r.o.Počápy	1	LI	x
Středa	15.6.2016	8,30	Měcholupská zemědělská a.s.	13	CH,HE,MS	x
		10,00	Nejdl Martin,Kvaslice	1	AA	x
		11,00	Šumavský angus spol.s r.o.Soběsuky	1	AA	x
		12,30	Žaloudek Roman,Ptenín	2	SS	x
Čtvrtek	16.6.2016	9,00	OPB Osík	39	CH,BA,LI,AA,MS,HE	hodinu po skončení ZV
		16,00	Mimra Pavel,Mgr.,Slatina	2	MS	x
		17,00	Novotný Martin,Doly	4	LI	x
Pátek	17.6.2016	9,00	OPB Benešov	42	CH,LI,MS,AA,PI,BA	hodinu po skončení ZV
Sobota	18.6.2016	9,00	Habr František ml.,SZ,Báňovice	4	MS	x
		11,00	Tájek Jaroslav,Zvíkov	5	CH	x
		13,00	Farka Martin,Todně	6	LI	
		14,00	Opekar Jan,Chodeč	4	AA	
		16,00	Lepša Vladimír,Pěčín	11	AA	
Neděle	19.6.2016	10,00	Placanda Jakub,Křenovice	1	MS	x
		11,00	Černěveský Háj s.r.o.	1	LI	x
		12,00	Valenta Petr,Budyně	2	MS	x
		14,00	Diviš Miroslav,Láz	4	LI,MS	x
Pondělí	20.6.2016	9,00	Hořák Jan,SHR,Janovice u R.	1	MS	x
		11,00	AGRO A.R.W.,s.r.o.Stará Červená Voda	1	MS	x
		12,00	ZD Agroholding Bernartice	5	PI	x
		14,30	Šeda J.,Helvíkovice	1	LI	x
		15,30	Farma Kaliště s.r.o.Č.Libchavy	5	LI	x
Úterý	21.6.2016	9,00	Družstvo Velký Újezd	4	CH	x
		11,30	Sumega Petr, Heřmanice u Oder	2	MS	x
		13,00	VFU Brno ŠZP Nový Jičín	2	LI	x
Středa	22.6.2016	9,00	ZD Brloh	4	AA	x
		11,00	Kofroň Jan,Ing.,Radhostice	1	AA	x
		11,30	Harvalík Radek, Kratušín	1	PI	x
		12,00	Hodina František,Ing.,Záblatí	1	MS	x
		12,30	PLŽ s.r.o.,Lažišť	2	LI	x
		15,00	PLEMCHOV Strašice, a.s.	5	LI,MS	x
Čtvrtek	23.6.2016	9,00	K+K Břilice GIGANT	1	CH	x
		10,30	Klusáček Stanislav, Suchdol nad Lužnicí	2	LI	x
		12,00	Richter Vojtěch, MVDr. Týn nad Vltavou	1	AA	x
Pátek	24.6.2016	9,00	Družstvo vlastníků Libeň - Vtelno	8	CH	x
		11,00	Šilhanová Marie,Nová Ves	2	MS	x
		12,30	Šťastný Antonín,SZ,Vědlice	12	BA	x
Sobota	25.6.2016	9,00	MU Brno - ŠZP Žabčice	2	BM,SS	x
		11,00	Agrochyt s.r.o.Mohelno	3	MS,CH	x
		15,00	Jaroš Z. a Jarošová Zd.,Rosička	2	PI	x
Neděle	26.6.2016	x	x	x	x	x

<i>Den</i>	<i>Datum</i>	<i>Začátek *</i>	<i>OPB , chovatel</i>	<i>Ks</i>	<i>Plemena</i>	<i>Dražba</i>
Pondělí	27.6.2016	10,00	<i>Vaňousek Vladimír, farma Javorná</i>	<i>1</i>	SA	<i>x</i>
		11,00	<i>Chlupáčková Hana, Ing., Ležnice</i>	<i>1</i>	MS	<i>x</i>
		13,00	<i>Milíře country sports s.r.o.</i>	<i>5</i>	LI	<i>x</i>
Úterý	28.6.2016	9,00	<i>Zemědělská společnost Blšany</i>	<i>1</i>	MS	<i>x</i>
		11,00	<i>Nečtinská zemědělská a.s.</i>	<i>2</i>	LI	<i>x</i>
		13,00	<i>Agrospol Holding s.r.o. Mokrouše</i>	<i>1</i>	SA	<i>x</i>
		16,00	<i>Montážně obchodní firma s.r.o., B.Mlýn</i>	<i>2</i>	BB,DD	<i>x</i>
Středa	29.6.2016	8,00	<i>Plačková Věnceslava, Dětrichovec</i>	<i>1</i>	AA	<i>x</i>
		10,00	<i>Šimáček Luděk, Radčice</i>	<i>2</i>	GS	<i>x</i>
		13,00	<i>Zemědělská a.s. Výšina</i>	<i>4</i>	LI	<i>x</i>

\* začátky ZV u chovatelů jsou orientační

304



## Vysvětlivky ke zkratkám ve jménech v katalogu :

ET	- býček narozen po embryotrasferu
RED	- zbarvení red angus
P,V	- bezrohý / volný roh - heterozygot (MS,CH,LI,BA)
PP	- bezrohý – homozygot stanoven testem DNA (MS,CH,LI,BA)
R	- rohatý (MS)
+/+	- homozygot s alelami způsobujícími běžné osvalení (GS)
+ /MH	- heterozygot s jednou alelou podmiňující dvojí osvalení (GS)
MH/MH	- homozygot - obě alely podmiňující dvojí osvalení (GS – oddíl „B“ PK )

### U matek plemene BA

Třída	Výška kříž (cm)	Hmotnost (kg)	RPH přímý efekt	RPH mat. efekt	RPH osvalení
SE	147 a více	800 a více	105 a vic	103 a vic	103 a vic
EC	147 a více	800 a více	105 a vic	pod 103	103 a vic
EM	147 a více	800 a více	pod 105	103 a vic	pod 103
CM	pod 147	pod 800	105 a vic	103 a vic	103 a vic
C1	pod 147	pod 800	105 a vic	pod 103	103 a vic
M1	pod 147	pod 800	pod 105	103 a vic	pod 103

### Popisky grafu úrovně plemenných hodnot

Jednotlivé plemenné hodnoty jsou rozděleny do pásem na základě výpočtu kvantilu normálního rozložení, které udávají, jak si konkrétní jedinec stojí v porovnání s průměrem populace plemenných býčků odchovaných v období 2011 – 2016.

pásma	Pozice býka v rámci populace	zkratka	Popis údaje v grafu
10	býk patří hodnotou RPH do 10 % nejlepších býků v daném ukazateli	<i>RphT</i>	RPH pro přírůstek v testu
9	býk patří hodnotou RPH do 20 % nejlepších býků v daném ukazateli	<i>RphN</i>	RPH pro životní přírůstek
8	býk patří hodnotou RPH do 30 % nejlepších býků v daném ukazateli	<i>RpPP</i>	RPH pro přímý efekt porody
7	býk patří hodnotou RPH do 40 % nejlepších býků v daném ukazateli	<i>RpRU</i>	RPH pro přímý efekt růst
6	býk patří hodnotou RPH do 50 % nejlepších býků v daném ukazateli	<i>MatPP</i>	RPH pro maternální efekt porody
5	býk patří hodnotou RPH do průměru býků v daném ukazateli	<i>MatRU</i>	RPH pro maternální efekt růst
4	býk patří hodnotou RPH do 60 % nejlepších býků v daném ukazateli	<i>phTR</i>	RPH pro lineární hodnocení těl. rámec
3	býk patří hodnotou RPH do 70 % nejlepších býků v daném ukazateli	<i>phKT</i>	RPH pro lineární hodnocení kap. těla
2	býk patří hodnotou RPH do 80 % nejlepších býků v daném ukazateli	<i>phOS</i>	RPH pro lineární hodnocení osvalení
1	býk patří hodnotou RPH do 90 % nejlepších býků v daném ukazateli	<i>phUT</i>	RPH pro lineární hodnocení užit. typ

### Hlavní selekční kritéria pro výběr do plemnitby na OPB a odchovu u chovatele

Hlavním selekčním kritériem bude pouze lineární hodnocení při základním výběru.

#### Důvody vyřazení před základním výběrem

- hodnocení tělesného rámce (1,2,3 body dle parametrů daného plemene)
- hodnocení bodů za hmotnost v 365 dnech (1,2,3 body dle parametrů daného plemene)
- nepředvedení býka k základnímu výběru na ohlávce nebo na vodící tyči
- na základě rozhodnutí majitele býka o jeho vyřazení
- zdravotní důvody (displazie varlat, apod.)

#### Důvody vyřazení při základním výběrem

- hodnocení délky těla (1,2,3 body dle parametrů daného plemene)
- hodnocení ukazatelů kapacity těla (1,2,3 body dle parametrů daného plemene)
- hodnocení ukazatelů osvalení (1,2,3 body dle parametrů daného plemene)
- hodnocení užitkové typu (1,2,3 body dle parametrů daného plemene)
- závažné vady exteriéru při základním výběru
- neodpovídající funkčnost končetin při základním výběru
- zdravotní důvody (displazie varlat, apod.)

## Reklamační řád pro základní výběry býků

Majitel odchovávaného býčka má právo podat reklamaci proti rozhodnutí výběrové komise (ČSCHMS). Tato reklamační může mít písemnou nebo ústní formu. Po skončení základního výběru býků vyzve předseda výběrové komise k podání případných protestů (reklamací). Reklamační se podává nejpozději do 60-ti minut od výzvy předsedy výběrové komise. Reklamační se podává předsedovi výběrové komise. Jménem majitele býka může jednat také zástupce OPB. Po vznesení reklamační následuje nové předvedení býka. Reklamační je podmíněna složením nevratné kauce 1000 Kč, přičemž polovina z této částky je určena pro provozovatele OPB a polovina pro ČSCHMS. Tato kauce musí být složena okamžitě v hotovosti v době podání reklamační předsedovi výběrové komise.

V případě shodného verdiktu výběrové komise a majitele býka je platný tento shodný verdikt.

V případě neshody mezi verdiktem výběrové komise a majitelem býka bude proveden nový základní výběr. Provedení nového základního výběru je podmíněno složením kauce 5000 Kč za každého reklamovaného býka. Kauce se skládá na účet ČSCHMS nejpozději do 10-ti kalendářních dnů ode dne provedení základního výběru. V případě, že nebudou peníze připsány na účet v daném termínu, platí původní verdikt výběrové komise a reklamační se dále neřeší. Nový základní výběr se uskuteční do 30-ti dnů od sporného výběru na místě, kde byla podána reklamační, pokud se obě strany nedohodnou jinak. Většinové složení komise nesmí být totožné se složením komise, která vynesla sporný verdikt. O složení komise rozhoduje ČSCHMS po dohodě s příslušným chovatelským klubem a Radou PK daného plemene. O závěru nového základního výběru je sepsán nový výběrový protokol. Proti tomuto rozhodnutí se již nelze dále odvolat. V případě, že je potvrzeno původní rozhodnutí výběrové komise, propadá kauce ve prospěch ČSCHMS, v opačném případě se vrací majiteli býka do 10-ti kalendářních dní od provedení nového základního výběru. Náklady spojené s novým základním výběrem nese strana, která při svém rozhodnutí či jednání nebyla v právu.

V každém případě se o reklamaci vede písemný zápis. Rozhodnutí výběrové komise se váže ke konkrétnímu zvířeti v konkrétním čase a není možno se na něj odvolávat v případných následných sporech. Schváleno výborem ČSCHMS dne 21.3.2006 v Hradištku pod Medníkem, změny schváleny VČS dne 6.9.2007.



<b>Sekretariát:</b> ČSCHMS Praha Těšnov 17 11705 Praha 1 Mobil : +420 724 007 860 Telefon : +420 221 812 865 E-mail : <a href="mailto:info@cschms.cz">info@cschms.cz</a>	<b>Ředitel PK</b> <i>Kopecký Jan</i> Osík 201 569 67 Osík u Litomyšle Mobil : +420 724 007 862 Telefon : +420 461 612 809 E-mail : <a href="mailto:kopeccky@cschms.cz">kopeccky@cschms.cz</a>	<b>Adresa PK</b> <i>Honová Nina</i> <i>Anna</i> Osvoboditelů 35/9 410 02 Lovosice Mobil : +420 724 073 641 E-mail : <a href="mailto:honova@cschms.cz">honova@cschms.cz</a>
---	--	---

Číslo : 572507 042 CZ BARNABÁŠ Z ROCHOVA Číslo katalogu 1  
 Dat.nar. : 01.04.2015 Plemeno : Q100 Blonde d Aquitaine  
 Chovatel : Šťastný Antonín, SZ, Vědlice  
 Majitel : Šťastný Antonín, SZ, Vědlice

OOO 272 681 RUBIO 8235077612  
 OO 273 334 BARBES 8123096788  
 MOO 8121602307 FR SHU GI 8121602307

**Otec ZBA 793 FLEURON 5352718933**  
 OMO 271 021 ORION 4098010777  
 MO 5352718742 FR BALEINE 5352718742  
 MMO 5352718529 FR TOPAZE 5352718529

OOM 269 503 LIEVRE 3295131577  
 OM ZBA 511 RICHELIEU 4006038165  
 MOM 4092012787 FR HELOISE 4092012787

**MATKA 131738 942 CZ SALY Z ROCHOVA 004000131738942**  
 OMM 269 628 POEME 4003603996  
 MM 4747171 753 FR BICHE 4747171753  
 MMM 4798013225 FR OZONE 4798013225

Vl.užit:nar: 50 kg ve 120d: 204 kg ve 210d: 332 kg v 365d: 440 kg / kříž: 140 cm  
 Přírustek od narození: 1214 g / 101 šourek 35 cm  
 Věk při ZV 450 dní aktuálně k 20.05.16 hmotnost: 554 kg výška v kříži: 144 cm

PLEMENNÉ HODNOTY										LINEARNÍ HODNOCENÍ								
	pp	ru	pp	ru	TR	KT	OS	UT		Hmot	kříž	TR	KT	OS	UT	CE		
BÝK	PE	88	117	ME	114	97	129	117	114	121								
MATKA	PE	107	101	ME	104	97	119	106	102	108	882	/	155	28	22	18	7	75
Otec	PE	68	136	ME	125	94	132	123	121	127	820	/	156	30	22	23	8	83

HODNOCEN: TR 9 / / 4 KT / / OS / / UT Výsledek:

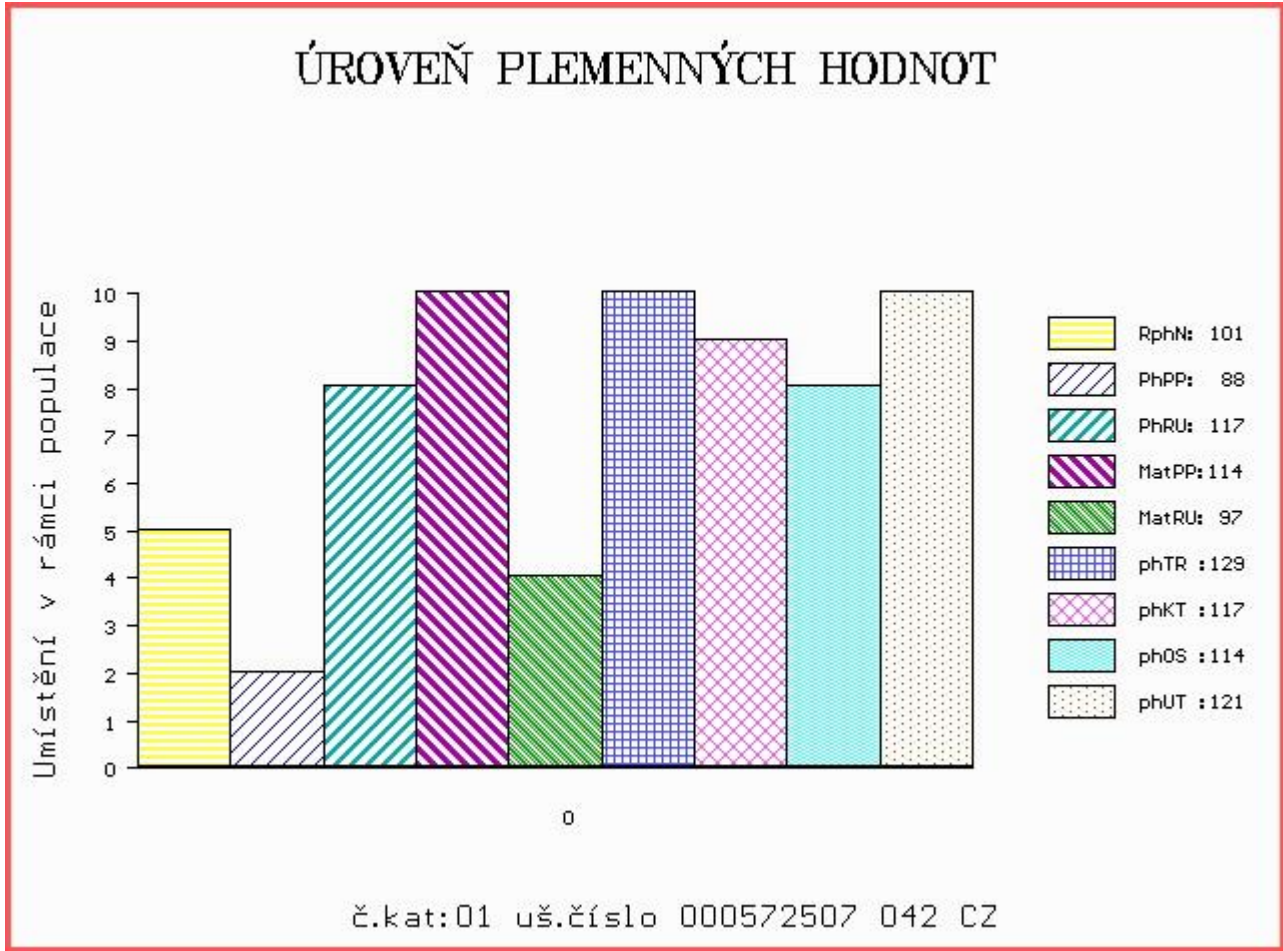



Číslo : 572509 042 CZ BERTOLD Z ROCHOVA Číslo katalogu 2  
 Dat.nar. : 05.04.2015 Plemeno : Q100 Blonde d Aquitaine  
 Chovatel : Štastný Antonín, SZ, Vědlice  
 Majitel : Štastný Antonín, SZ, Vědlice

OOO 279 637 TONUS 8235149699  
 OO 279 636 BOUDA 8123046329  
 MOO 8121361881 FR ROSINE 8121361881

**OTEC ZBA 877 GENERAL 6412938668**  
 OMO 279 638 THEODULE 2143042036  
 MO 6412198296 FR ELAIA 6412198296  
 MMO 4097025188 FR MYMPHE 4097025188

OOM ZBA 434 BAQ POLL REMBRANDT P 30030-00760  
 OM ZBA 612 RELIEF POLLED Z ROCHOVA ET P 004000514552042  
 MOM 115146 942 CZ OFELIE POLLED Z ROCHOVA V 004000115146942

**MATKA 145008 942 CZ TENISKA POLLED Z ROCHOVA P 004000145008942**  
 OMM ZBA 388 VBQ UNIT P 59523-00289  
 MM 115161 942 CZ OKAPI Z ROCHOVA 004000115161942  
 MMM 4362 942 CZ LADA Z ROCHOVA 004000004362942

Vl.užit:nar: 47 kg ve 120d: 208 kg ve 210d: 334 kg v 365d: 461 kg / kříž: 140 cm  
 Přírustek od narození: 1321 g / 101 šourek 38 cm  
 Věk při ZV 446 dní aktuálně k 20.05.16 hmotnost: 590 kg výška v kříži: 143 cm

PLEMENNÉ HODNOTY									LINEARNÍ HODNOCENÍ								
	pp	ru	pp	ru	TR	KT	OS	UT	Hmot	kříž	TR	KT	OS	UT	CE		
BÝK	PE	105	107	ME	89	108	122	112	102	109							
MATKA	PE	100	105	ME	83	102	106	101	93	96	756	149	20	19	18	6	63
OTEC	PE	100	105	ME	100	109	104	94	90	95	816	157	29	22	19	7	77

HODNOCEN: TR 9 / / 5 KT / / OS / / UT Výsledek:

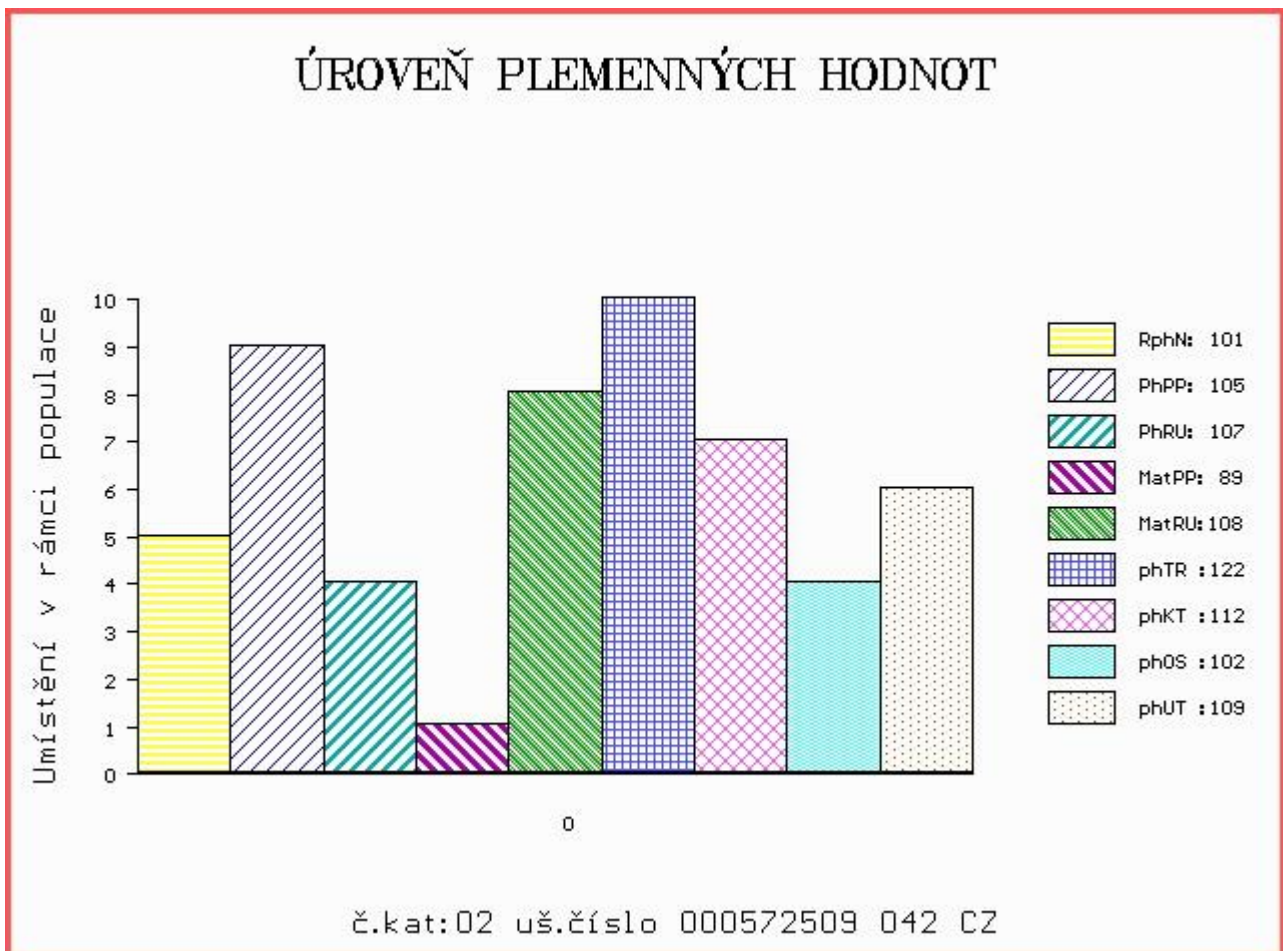

Číslo : 572510 042 CZ BOND Z ROCHOVA Číslo katalogu 3  
 Dat.nar. : 06.04.2015 Plemeno : Q100 Blonde d Aquitaine  
 Chovatel : Šťastný Antonín, SZ, Vědlice  
 Majitel : Šťastný Antonín, SZ, Vědlice

OOO 272 681 RUBIO 8235077612  
 OO 273 334 BARBES 8123096788  
 MOO 8121602307 FR SHU GI 8121602307

**Otec ZBA 793 FLEURON 5352718933**  
 OMO 271 021 ORION 4098010777  
 MO 5352718742 FR BALEINE 5352718742  
 MMO 5352718529 FR TOPAZE 5352718529

OOM ZBA 253 BAZOOKA 4086011889  
 OM ZBA 432 NUTIN 7997513104  
 MOM 4683132048 FR UTINA 4683132048

**MATKA 6464224857 FR BABOU 6464224857**  
 OMM 269 657 HYALIN 6492018421  
 MM 6464141207 FR TOUPIE 6464141207  
 MMM 6464055753 FR NYZYA 6464055753

Vl.užit:nar: 72 kg ve 120d: 178 kg ve 210d: 305 kg v 365d: 447 kg / kříž: 137 cm  
 Přírustek od narození: 1210 g / 97 šourek 34 cm  
 Věk při ZV 445 dní aktuálně k 20.05.16 hmotnost: 568 kg výška v kříži: 142 cm

PLEMENNÉ HODNOTY										LINEARNÍ HODNOCENÍ								
	pp	ru	pp	ru	TR	KT	OS	UT		Hmot	kříž	TR	KT	OS	UT	CE		
BÝK	PE	67	121	ME	108	90	116	119	122	123								
MATKA	PE	92	104	ME	88	84	91	98	103	100	900	/	153	27	22	22	8	79
Otec	PE	68	136	ME	125	94	132	123	121	127	820	/	156	30	22	23	8	83

HODNOCEN: TR 9 / / 4 KT / / OS / / UT Výsledek:

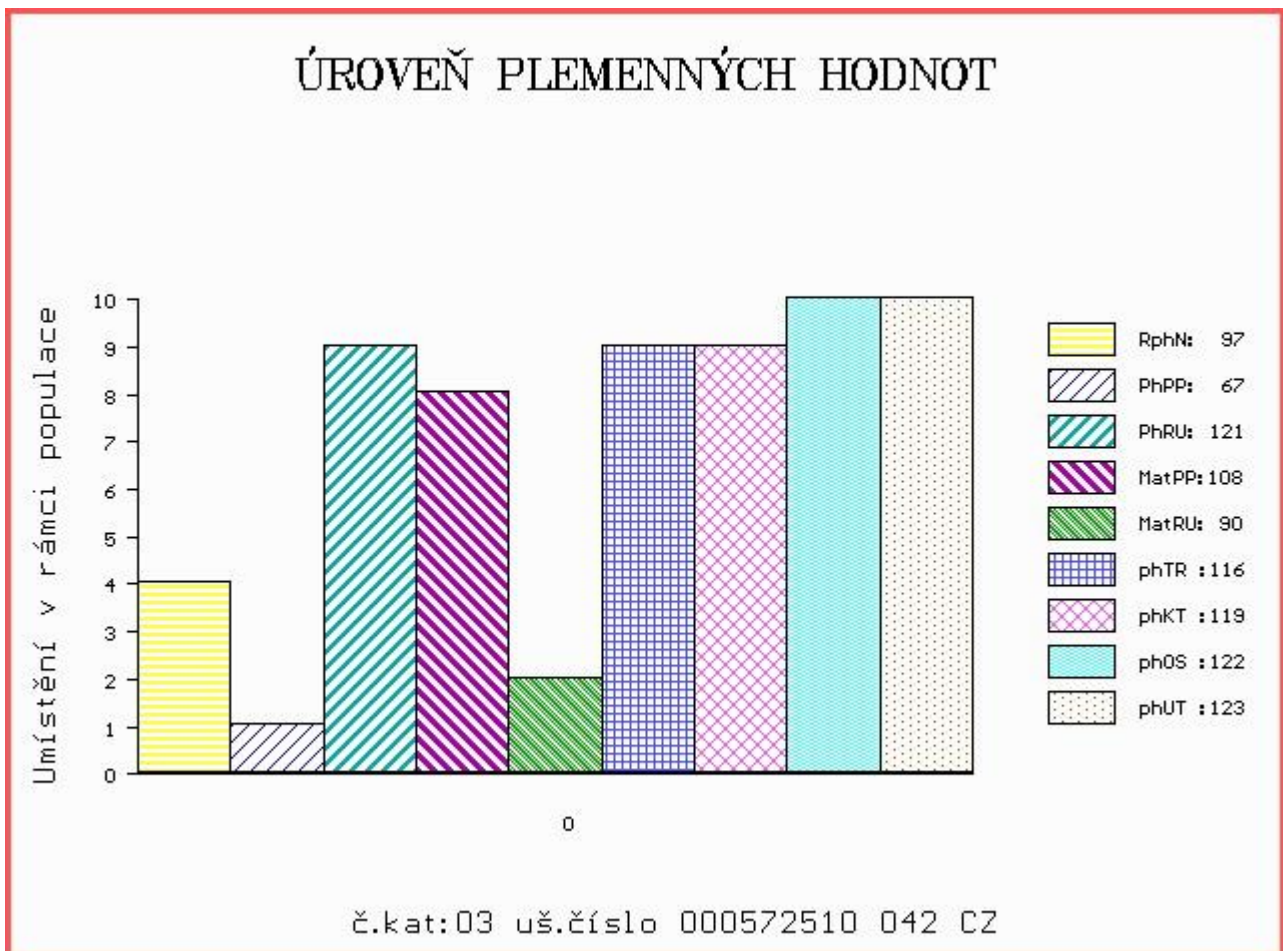



Číslo : 572511 042 CZ BLONDÝN Z ROCHOVA Číslo katalogu 4  
 Dat.nar. : 06.04.2015 Plemeno : Q100 Blonde d Aquitaine  
 Chovatel : Šťastný Antonín, SZ, Vědlice  
 Majitel : Šťastný Antonín, SZ, Vědlice

OOO 272 681 RUBIO 8235077612  
 OO 273 334 BARBES 8123096788  
 MOO 8121602307 FR SHU GI 8121602307

**Otec ZBA 793 FLEURON 5352718933**  
 OMO 271 021 ORION 4098010777  
 MO 5352718742 FR BALEINE 5352718742  
 MMO 5352718529 FR TOPAZE 5352718529

OOM ZBA 431 LEO 1295135021  
 OM ZBA 480 AURELIEN 6464199627  
 MOM 6495016430 FR LINDA 6495016430

**MATKA 145005 942 CZ EM TOM TOM Z ROCHOVA 004000145005942**  
 OMM 269 675 STAEL 8235110876  
 MM 4747176 711 FR BRESILIENE 4747176711  
 MMM 4747003870 FR PALETTE 4747003870

Vl.užit:nar: 58 kg ve 120d: 244 kg ve 210d: 371 kg v 365d: 501 kg / kříž: 139 cm  
 Přírustek od narození: 1385 g / 107 šourek 35 cm  
 Věk při ZV 445 dní aktuálně k 20.05.16 hmotnost: 626 kg výška v kříži: 144 cm

PLEMENNÉ HODNOTY										LINEARNÍ HODNOCENÍ								
	pp	ru	pp	ru	TR	KT	OS	UT		Hmot	kříž	TR	KT	OS	UT	CE		
BÝK	PE	78	132	ME	118	101	126	122	120	124								
MATKA	PE	99	109	ME	107	105	109	101	99	102	862	/	153	27	24	19	7	77
Otec	PE	68	136	ME	125	94	132	123	121	127	820	/	156	30	22	23	8	83

HODNOCEN: TR 10 / / 7 KT / / OS / / UT Výsledek:

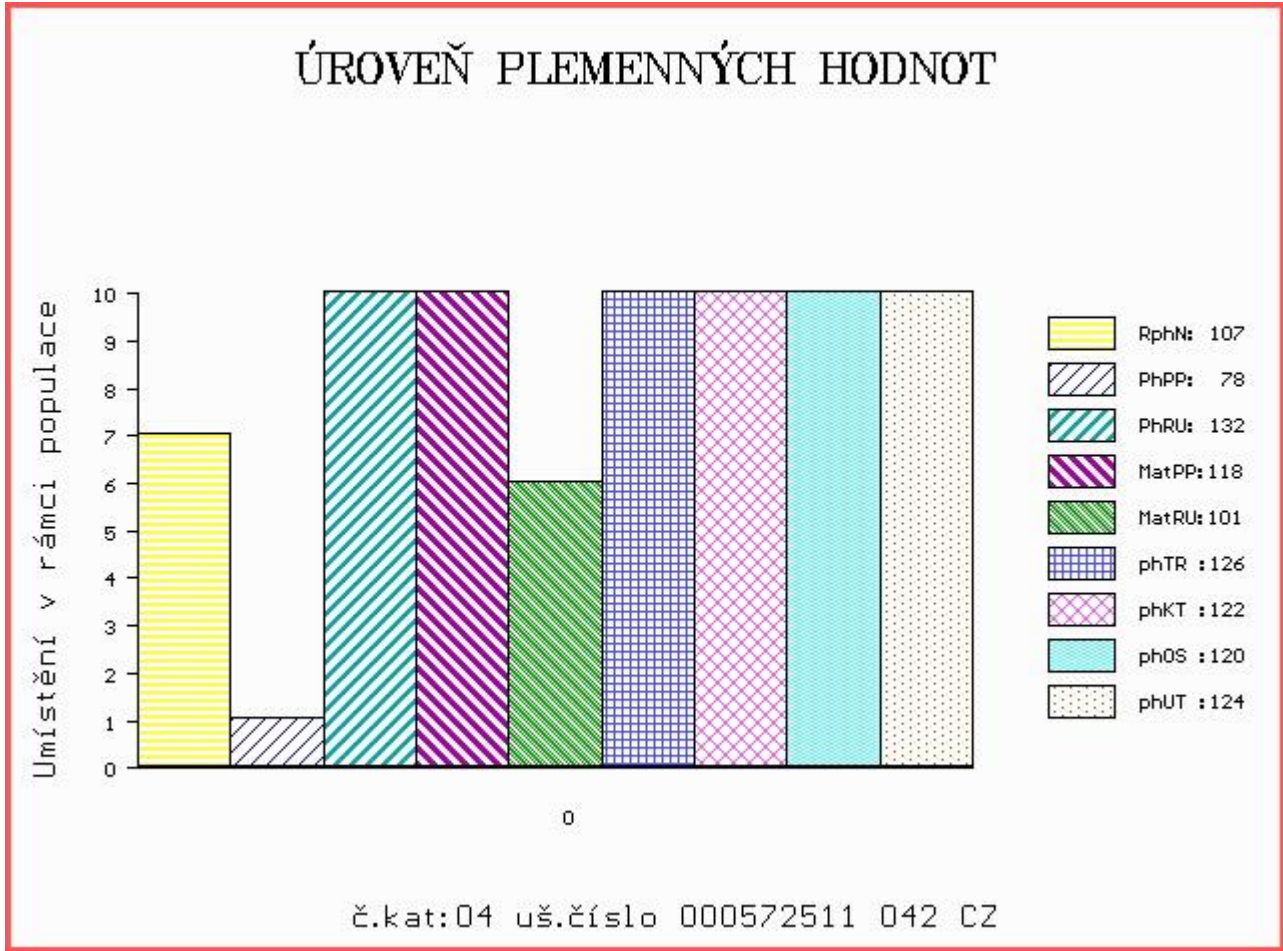

Číslo : 572514 042 CZ BRITAN Z ROCHOVA Číslo katalogu 5  
 Dat.nar. : 10.04.2015 Plemeno : Q100 Blonde d Aquitaine  
 Chovatel : Štastný Antonín, SZ, Vědlice  
 Majitel : Štastný Antonín, SZ, Vědlice

OOO 272 681 RUBIO 8235077612  
 OO 273 334 BARBES 8123096788  
 MOO 8121602307 FR SHU GI 8121602307

**Otec ZBA 793 FLEURON 5352718933**  
 OMO 271 021 ORION 4098010777  
 MO 5352718742 FR BALEINE 5352718742  
 MMO 5352718529 FR TOPAZE 5352718529

OOM 268 934 LUTIN 8295130923  
 OM ZBA 436 REVEUR 8235069677  
 MOM 8294010044 FR JACINTHE 8294010044

**MATKA 145047 942 CZ C1 TOULAVA Z ROCHOVA 004000145047942**  
 OMM ZBA 282 IMPAIR 3293131363  
 MM 107011 406 CZ KAPELA Z ROCHOVA ET 004000107011406  
 MMM 637 426 CZ BEAUTE 4686132212

Vl.užit:nar: 56 kg ve 120d: 201 kg ve 210d: 322 kg v 365d: 511 kg / kříž: 0 cm  
 Přírustek od narození: 1246 g / 103 šourek 33 cm  
 Věk při ZV 441 dní aktuálně k 20.05.16 hmotnost: 562 kg výška v kříži: 144 cm

PLEMENNÉ HODNOTY										LINEARNÍ HODNOCENÍ								
	pp	ru	pp	ru	TR	KT	OS	UT		Hmot	kříž	TR	KT	OS	UT	CE		
BÝK	PE	77	121	ME	115	99	132	121	116	123								
MATKA	PE	90	108	ME	105	99	116	106	103	107	748	/	150	23	18	19	6	66
Otec	PE	68	136	ME	125	94	132	123	121	127	820	/	156	30	22	23	8	83

HODNOCEN: TR 10 / / 8 KT / / OS / / UT Výsledek:

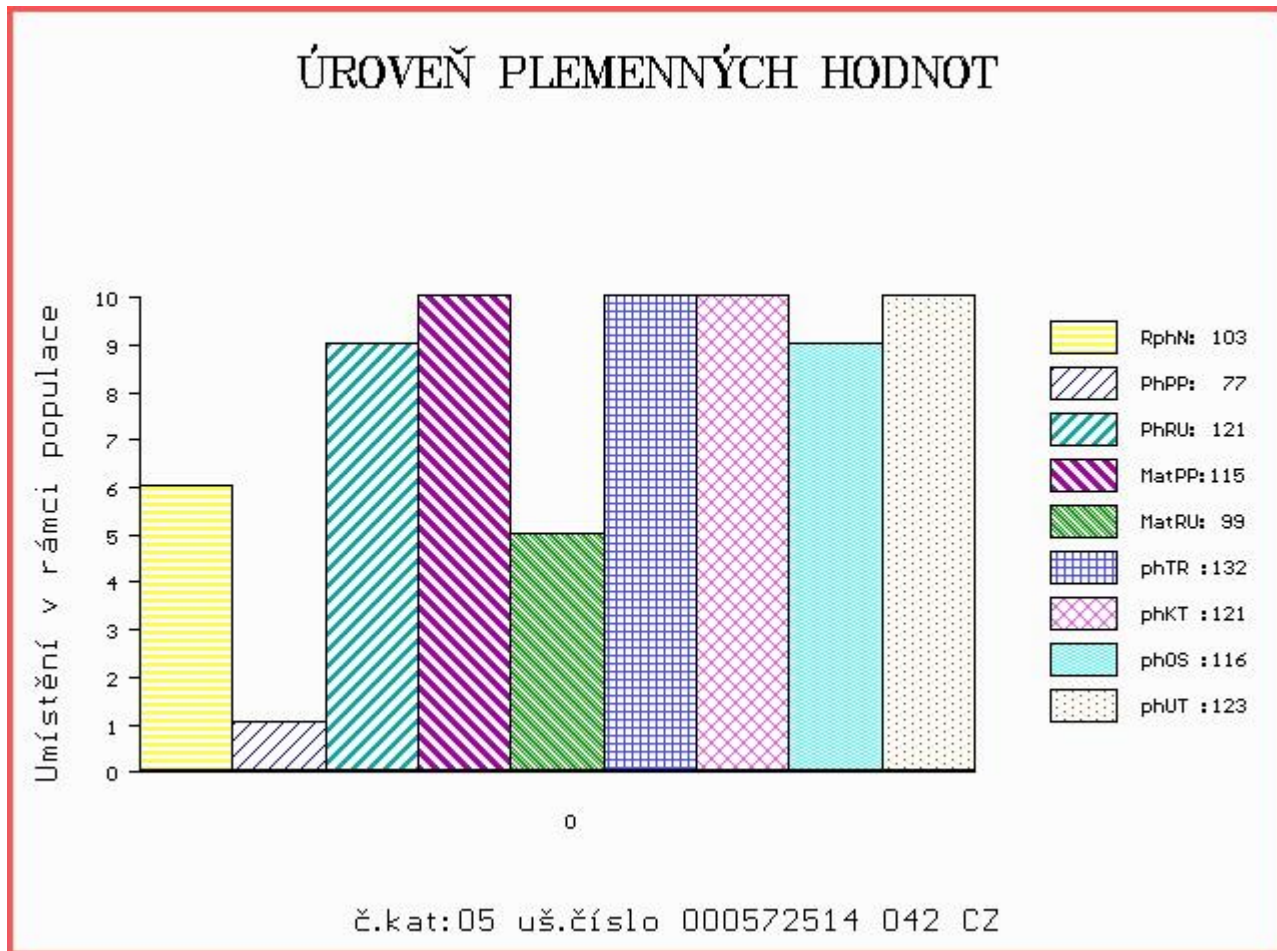

Číslo : 572515 042 CZ BERTRAM Z ROCHOVA Číslo katalogu 6  
 Dat.nar. : 10.04.2015 Plemeno : Q100 Blonde d Aquitaine  
 Chovatel : Šťastný Antonín, SZ, Vědlice  
 Majitel : Šťastný Antonín, SZ, Vědlice

OOO 268 748 OURAGAN 3298018501  
 OO ZBA 642 VIDOCQ 5622917894  
 MOO 2996003352 FR MISS 2996003352

**OTEC ZBA 794 GALIMATIAS 7275330294**  
 OMO 273 332 SEIGNEUR 2924135406  
 MO 7275330168 FR CARDAMONE 7275330168  
 MMO 7293150359 FR INDIANA 7293150359

OOM 269 760 MARMACS CAGNEY 27C P R9021P  
 OM ZBA 474 BELLEVUE'S KENWORTH 15K P 15887  
 MOM 12580 CA SYMS FELICIA JO 200F R12580

**MATKA 149648 942 CZ TUPA POLLED Z ROCHOVA P 004000149648942**  
 OMM ZBA 388 VBQ UNIT P 59523-00289  
 MM 115146 942 CZ OFELIE POLLED Z ROCHOVA V 004000115146942  
 MMM 4366 942 CZ LAKA Z ROCHOVA 004000004366942

Vl.užit:nar: 50 kg ve 120d: 192 kg ve 210d: 292 kg v 365d: 466 kg / kříž: 0 cm  
 Přírustek od narození: 1138 g / 91 šourek 34 cm  
 Věk při ZV 441 dní aktuálně k 20.05.16 hmotnost: 512 kg výška v kříži: 135 cm

PLEMENNÉ HODNOTY										LINEARNÍ HODNOCENÍ								
	pp	ru	pp	ru	TR	KT	OS	UT		Hmot	kříž	TR	KT	OS	UT	CE		
BÝK	PE	75	107	ME	107	104	108	109	108	109								
MATKA	PE	80	103	ME	103	93	107	116	114	114	744	/	144	22	19	18	6	65
OTEC	PE	64	116	ME	112	111	118	117	116	118	730	/	151	28	21	21	8	78

HODNOCEN: TR 5 / / 5 KT / / OS / / UT Výsledek:

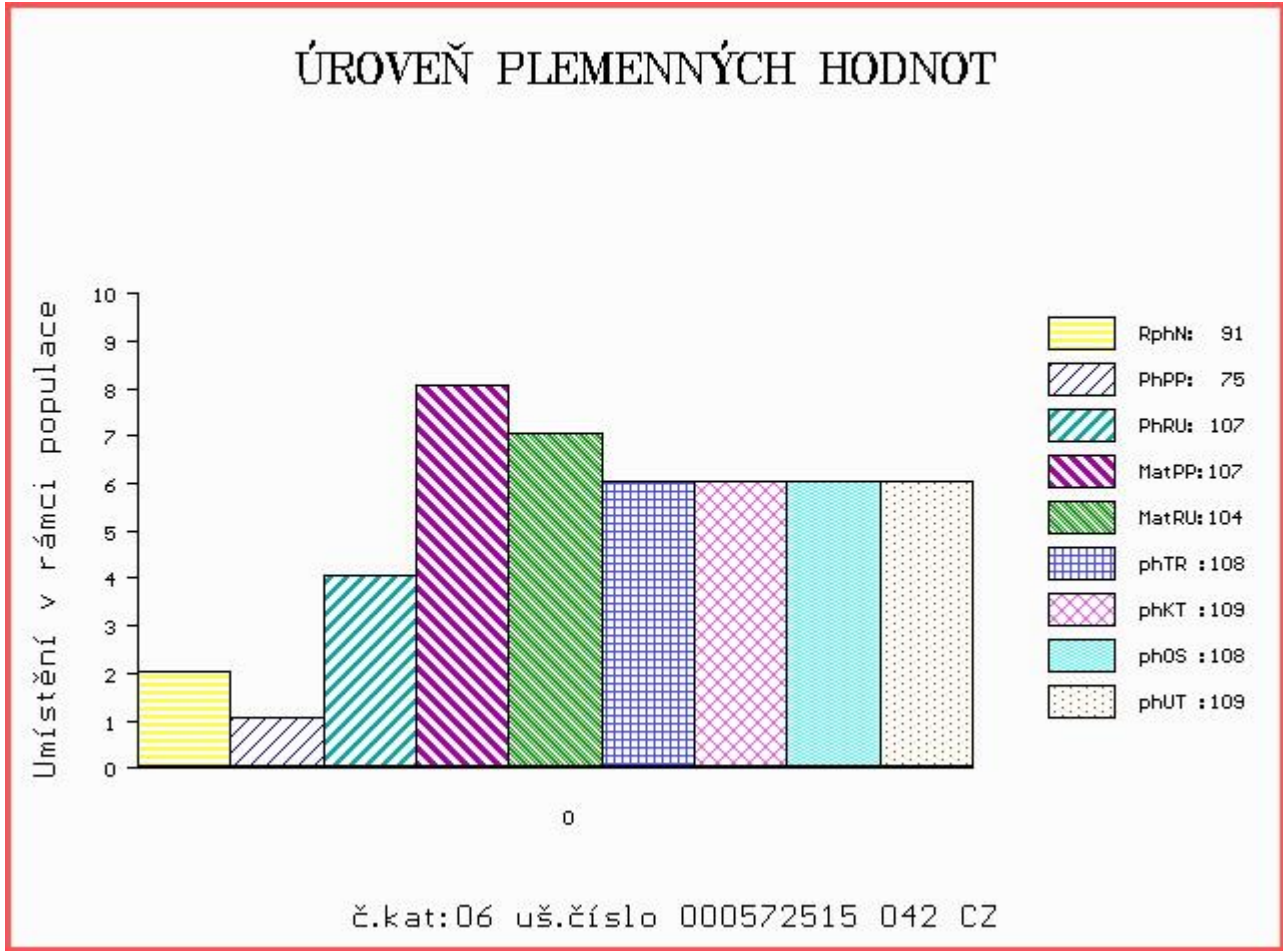



Číslo : 572517 042 CZ BERENIS Z ROCHOVA Číslo katalogu 7  
 Dat.nar. : 15.04.2015 Plemeno : Q100 Blonde d Aquitaine  
 Chovatel : Šťastný Antonín, SZ, Vědlice  
 Majitel : Šťastný Antonín, SZ, Vědlice

OOO 279 637 TONUS 8235149699  
 OO 279 636 BOUDA 8123046329  
 MOO 8121361881 FR ROSINE 8121361881

**Otec ZBA 877 GENERAL 6412938668**  
 OMO 279 638 THEODULE 2143042036  
 MO 6412198296 FR ELAIA 6412198296  
 MMO 4097025188 FR MYMPHE 4097025188

OOM ZBA 431 LEO 1295135021  
 OM ZBA 480 AURELIEN 6464199627  
 MOM 6495016430 FR LINDA 6495016430

**MATKA 145011 942 CZ EC TAUPE Z ROCHOVA 004000145011942**  
 OMM 268 748 OURAGAN 3298018501  
 MM 6464194 634 FR BARONNE 6464194634  
 MMM 6464150314 FR TOURTE 6464150314

Vl.užit:nar: 56 kg ve 120d: 190 kg ve 210d: 327 kg v 365d: 445 kg / kříž: 135 cm  
 Přírustek od narození: 1267 g / 97 šourek 36 cm  
 Věk při ZV 436 dní aktuálně k 20.05.16 hmotnost: 564 kg výška v kříži: 143 cm

PLEMENNÉ HODNOTY										LINEARNÍ HODNOCENÍ						
	pp	ru	pp	ru	TR	KT	OS	UT		Hmot	kříž	TR	KT	OS	UT	CE
BÝK	PE	91	109	ME	104	108	113	118	113	116						
MATKA	PE	92	109	ME	106	102	112	119	116	116	858	152	26	22	21	8 77
Otec	PE	100	105	ME	100	109	104	94	90	95	816	157	29	22	19	7 77

HODNOCEN: TR 9 / / 4 KT / / OS / / UT Výsledek:

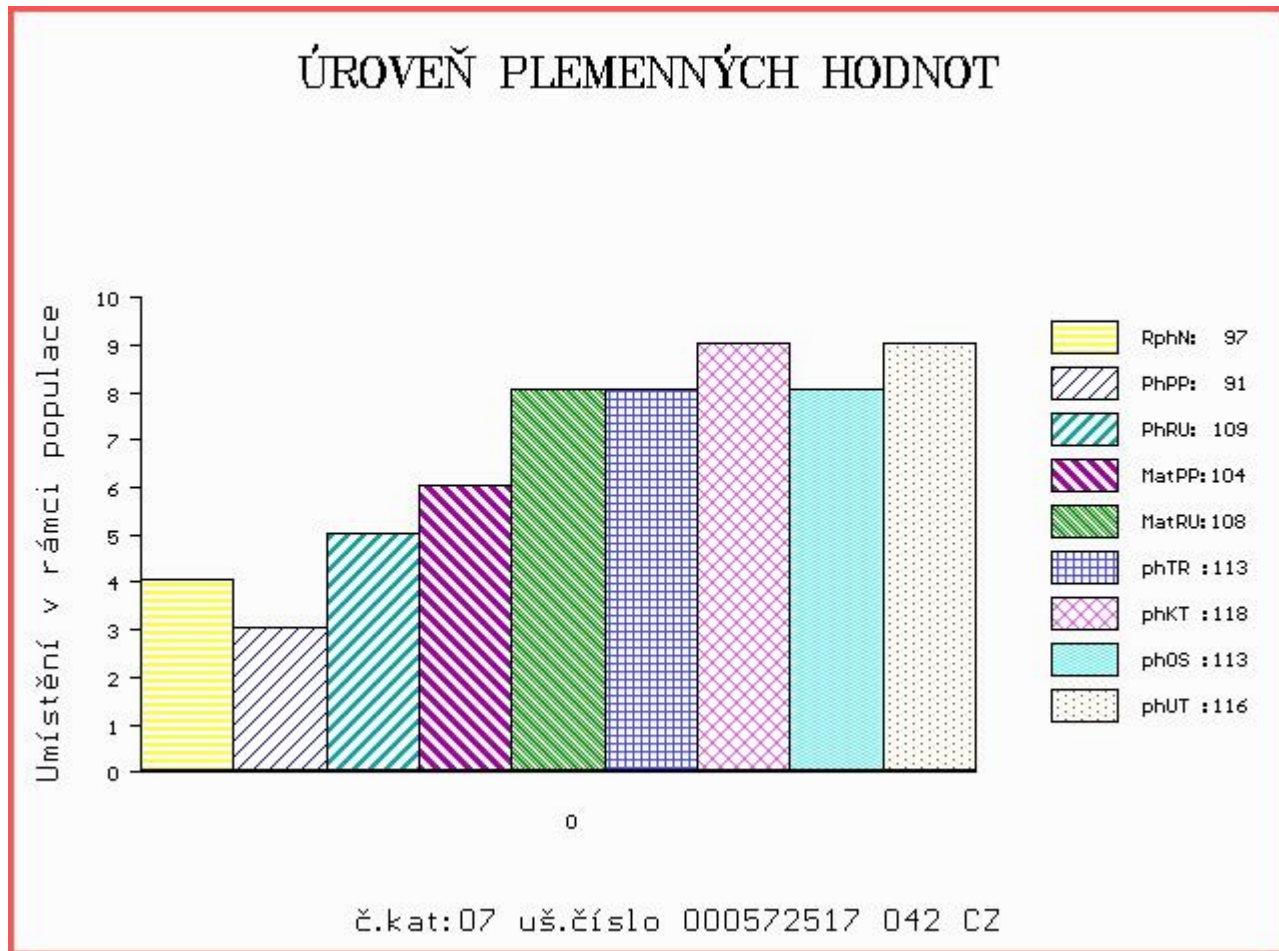

Číslo : 572519 042 CZ BAŤA Z ROCHOVA Číslo katalogu 8  
 Dat.nar. : 19.04.2015 Plemeno : Q100 Blonde d Aquitaine  
 Chovatel : Šťastný Antonín, SZ, Vědlice  
 Majitel : Šťastný Antonín, SZ, Vědlice

OOO 268 748 OURAGAN 3298018501  
 OO ZBA 642 VIDOCQ 5622917894  
 MOO 2996003352 FR MISS 2996003352

**Otec ZBA 794 GALIMATIAS 7275330294**  
 OMO 273 332 SEIGNEUR 2924135406  
 MO 7275330168 FR CARDAMONE 7275330168  
 MMO 7293150359 FR INDIANA 7293150359

OOM ZBA 215 FALLOU 6490016449  
 OM ZBA 473 NIELSEN 8197237897  
 MOM 8192132242 FR HARPIE 8192132242

**MATKA 6464231803 FR BOURETTE 6464231803**  
 OMM 269 639 HIDALGO 6492013737  
 MM 6464090034 FR PRUNELLE 6464090034  
 MMM 6490015351 FR FLEURETTE 6490015331

Vl.užit:nar: 46 kg ve 120d: 204 kg ve 210d: 320 kg v 365d: 471 kg / kříž: 0 cm  
 Přírustek od narození: 1154 g / 97 šourek 33 cm  
 Věk při ZV 432 dní aktuálně k 20.05.16 hmotnost: 504 kg výška v kříži: 136 cm

PLEMENNÉ HODNOTY										LINEARNÍ HODNOCENÍ						
	pp	ru	pp	ru	TR	KT	OS	UT		Hmot	kříž	TR	KT	OS	UT	CE
BÝK	PE	87	110	ME	114	107	108	110	112	111						
MATKA	PE	98	96	ME	118	100	88	101	106	101	822	148	22	21	22	8 73
Otec	PE	64	116	ME	112	111	118	117	116	118	730	151	28	21	21	8 78

HODNOCEN: TR 6 / / 6 KT / / OS / / UT Výsledek:

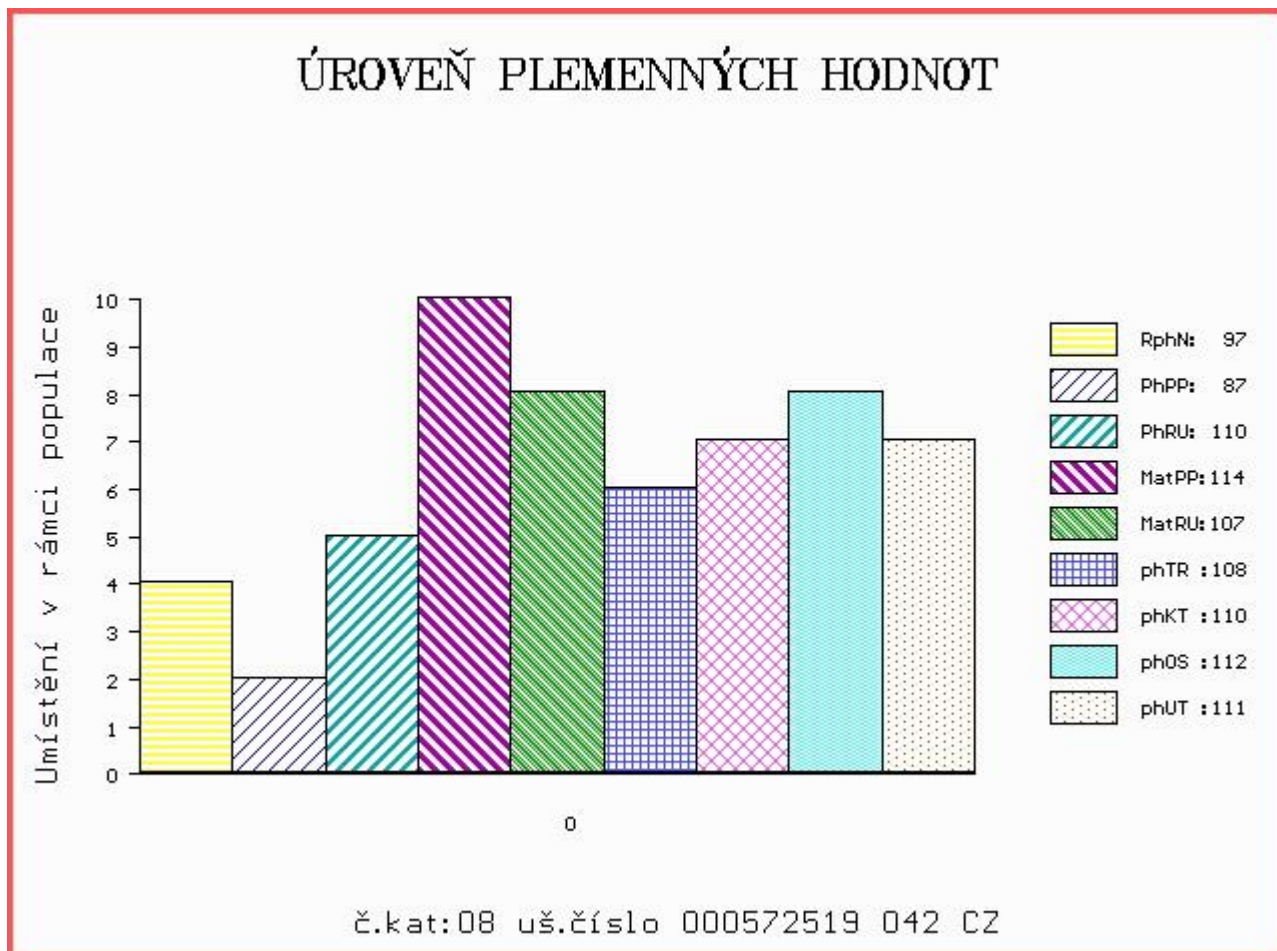

Číslo : 572522 042 CZ BOMBY Z ROCHOVA Číslo katalogu 9  
 Dat.nar. : 22.04.2015 Plemeno : Q100 Blonde d Aquitaine  
 Chovatel : Šťastný Antonín, SZ, Vědlice  
 Majitel : Šťastný Antonín, SZ, Vědlice

OOO 279 637 TONUS 8235149699  
 OO 279 636 BOUDA 8123046329  
 MOO 8121361881 FR ROSINE 8121361881

OTEC ZBA 877 GENERAL 6412938668  
 OMO 279 638 THEODULE 2143042036  
 MO 6412198296 FR ELAIA 6412198296  
 MMO 4097025188 FR MYMPHE 4097025188

OOM ZBA 427 ORVIL 6464044144  
 OM ZBA 479 AMBITIEUX 6464199625  
 MOM 6464138009 FR TAIGA 6464138009

MATKA 131716 942 CZ C1 ROSA Z ROCHOVA 004000131716942  
 OMM ZBA 180 GUEPARD 3891091257  
 MM 100955 406 CZ JÍVA Z ROCHOVA 004406100955  
 MMM 3003 217 CZ HEDVIKA Z ROCHOVA 004217003003

Vl.užit:nar: 48 kg ve 120d: 184 kg ve 210d: 297 kg v 365d: 463 kg / kříž: 136 cm  
 Přírustek od narození: 1135 g / 99 šourek 33 cm  
 Věk při ZV 429 dní aktuálně k 20.05.16 hmotnost: 495 kg výška v kříži: 136 cm

PLEMENNÉ HODNOTY										LINEARNÍ HODNOCENÍ								
	pp	ru	pp	ru	TR	KT	OS	UT		Hmot	kříž	TR	KT	OS	UT	CE		
BÝK	PE	104	107	ME	97	98	105	101	100	101								
MATKA	PE	101	107	ME	97	87	102	103	103	102	716	/	147	22	19	18	6	65
OTEC	PE	100	105	ME	100	109	104	94	90	95	816	/	157	29	22	19	7	77

HODNOCEN: TR 6 / / 5 KT / / OS / / UT Výsledek:

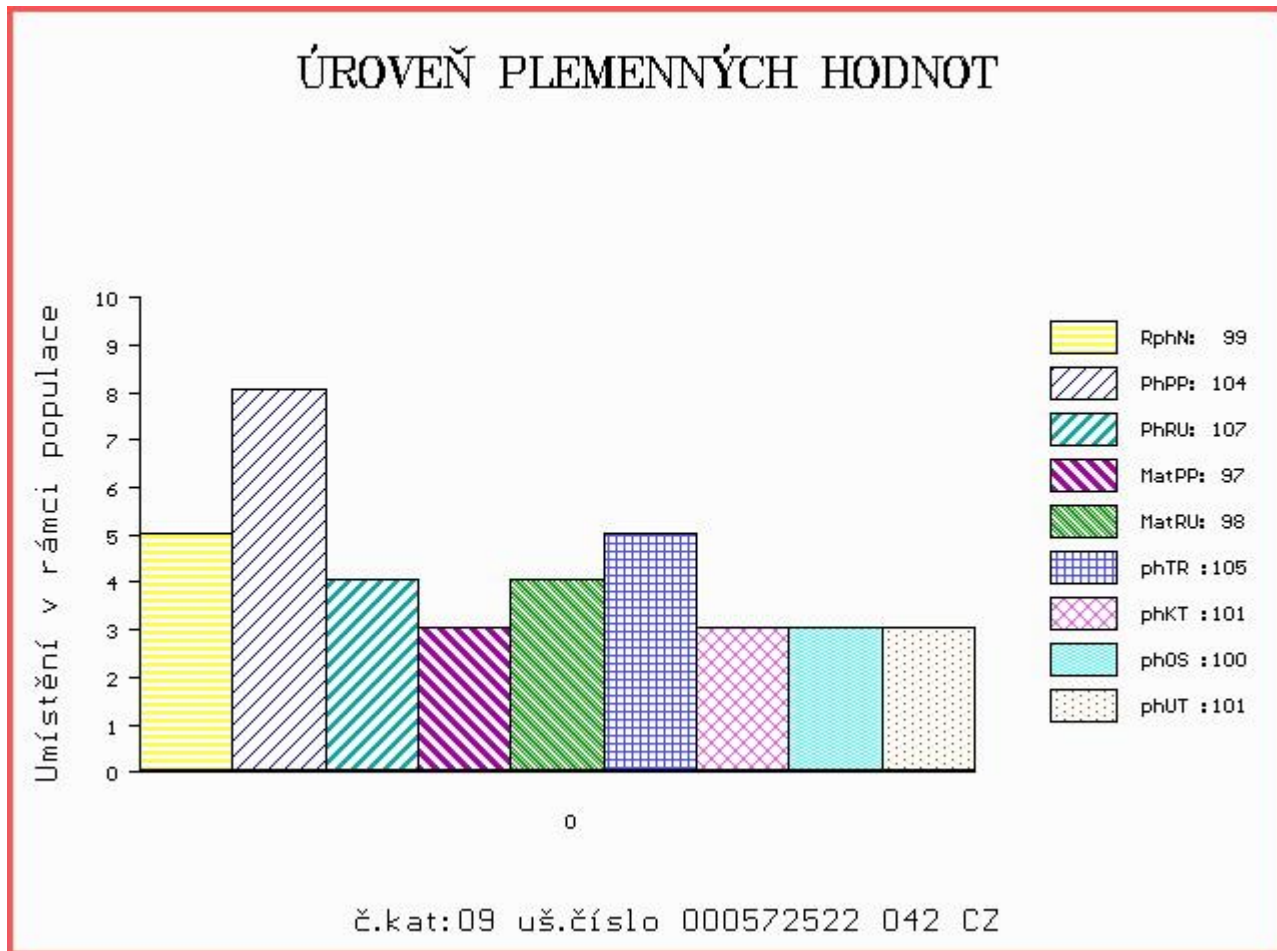



Číslo : 572523 042 CZ BENDIS Z ROCHOVA Číslo katalogu 10  
 Dat.nar. : 25.04.2015 Plemeno : Q100 Blonde d Aquitaine  
 Chovatel : Šťastný Antonín, SZ, Vědlice  
 Majitel : Šťastný Antonín, SZ, Vědlice

OOO 268 748 OURAGAN 3298018501  
 OO ZBA 642 VIDOCQ 5622917894  
 MOO 2996003352 FR MISS 2996003352

OTEC ZBA 794 GALIMATIAS 7275330294  
 OMO 273 332 SEIGNEUR 2924135406  
 MO 7275330168 FR CARDAMONE 7275330168  
 MMO 7293150359 FR INDIANA 7293150359

OOM 268 708 PROSPER 2399329268  
 OM ZBA 433 ASPRO 2305290616  
 MOM 2300593245 FR REALITE 2300593245

MATKA 145012 942 CZ SE TAUPI Z ROCHOVA 004000145012942  
 OMM ZBA 432 NUTIN 7997513104  
 MM 122056 942 CZ PIRAÑA Z ROCHOVA ET 004000122056942  
 MMM 107026 406 CZ LEVEL Z ROCHOVA 004000107026406

Vl.užit:nar: 50 kg ve 120d: 227 kg ve 210d: 325 kg v 365d: 469 kg / kříž: 137 cm  
 Přírustek od narození: 1130 g / 103 šourek 32 cm  
 Věk při ZV 426 dní aktuálně k 20.05.16 hmotnost: 492 kg výška v kříži: 137 cm

PLEMENNÉ HODNOTY										LINEARNÍ HODNOCENÍ						
	pp	ru	pp	ru	TR	KT	OS	UT		Hmot	kříž	TR	KT	OS	UT	CE
BÝK	PE	81	114	ME	109	111	123	128	127	127						
MATKA	PE	88	108	ME	107	106	110	109	108	108	838	148	24	21	22	8 75
OTEC	PE	64	116	ME	112	111	118	117	116	118	730	151	28	21	21	8 78

HODNOCEN: TR 7 / / 6 KT / / OS / / UT Výsledek:

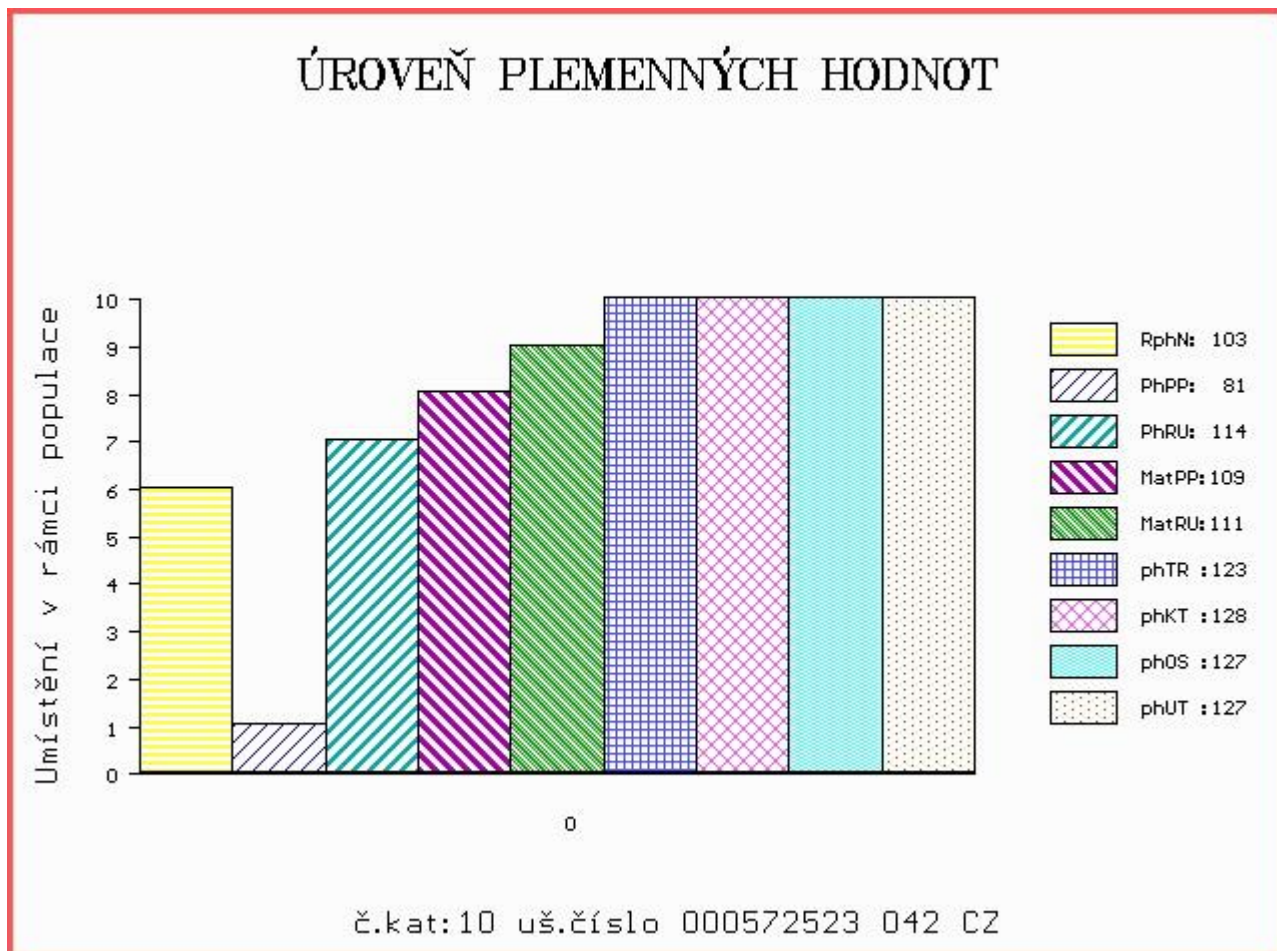

Číslo : 572524 042 CZ BERNARD Z ROCHOVA Číslo katalogu 11  
 Dat.nar. : 27.04.2015 Plemeno : Q100 Blonde d Aquitaine  
 Chovatel : Štastný Antonín, SZ, Vědlice  
 Majitel : Štastný Antonín, SZ, Vědlice

OOO 268 748 OURAGAN 3298018501  
 OO ZBA 642 VIDOCQ 5622917894  
 MOO 2996003352 FR MISS 2996003352

**OTEC ZBA 794 GALIMATIAS 7275330294**  
 OMO 273 332 SEIGNEUR 2924135406  
 MO 7275330168 FR CARDAMONE 7275330168  
 MMO 7293150359 FR INDIANA 7293150359

OOM 267 510 KILDEGÁRD PELLE 60397-00188  
 OM ZBA 388 VBQ UNIT P 59523-00289  
 MOM 5952300210 DK VBQ PANDORA 59523-00210

**MATKA 115170 942 CZ CM OÁZA POLLED Z ROCHOVA V 004000115170942**  
 OMM ZBA 180 GUEPARD 3891091257  
 MM 107025 406 CZ LEILA Z ROCHOVA 004000107025406  
 MMM 249 217 CZ GÁJA 004217000249

Vl.užit:nar: 56 kg ve 120d: 216 kg ve 210d: 354 kg v 365d: 492 kg / kříž: 135 cm  
 Přírustek od narození: 1183 g / 108 šourek 30 cm  
 Věk při ZV 424 dní aktuálně k 20.05.16 hmotnost: 516 kg výška v kříži: 135 cm

		PLEMENNÉ HODNOTY				LINEARNÍ HODNOCENÍ											
		pp	ru	pp	ru	TR	KT	OS	UT	Hmot	kříž	TR	KT	OS	UT	CE	
BÝK	PE	73	115	ME	97	110	119	125	124	125							
MATKA	PE	73	110	ME	86	106	98	107	108	107	784	147	21	22	22	8	73
OTEC	PE	64	116	ME	112	111	118	117	116	118	730	151	28	21	21	8	78

HODNOCEN: TR 6 / / 7 KT / / OS / / UT Výsledek:

## ÚROVEŇ PLEMENNÝCH HODNOT

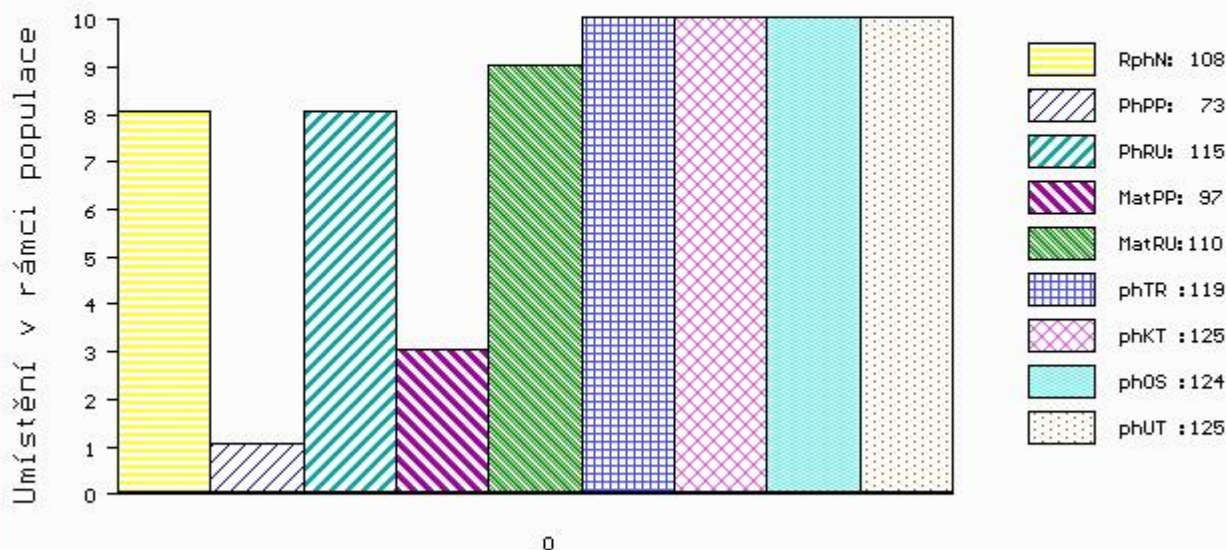

č.kat:11 uš.číslo 000572524 042 CZ

Číslo : 572531 042 CZ BRUNHILD Z ROCHOVA Číslo katalogu 12  
 Dat.nar. : 12.05.2015 Plemeno : Q100 Blonde d Aquitaine  
 Chovatel : Šťastný Antonín, SZ, Vědlice  
 Majitel : Šťastný Antonín, SZ, Vědlice

OOO 279 637 TONUS 8235149699  
 OO 279 636 BOUDA 8123046329  
 MOO 8121361881 FR ROSINE 8121361881

**Otec ZBA 877 GENERAL 6412938668**  
 OMO 279 638 THEODULE 2143042036  
 MO 6412198296 FR ELAIA 6412198296  
 MMO 4097025188 FR MYMPHE 4097025188

OOM ZBA 431 LEO 1295135021  
 OM ZBA 480 AURELIEN 6464199627  
 MOM 6495016430 FR LINDA 6495016430

**MATKA 137666 942 CZ SE SAHARA Z ROCHOVA 004000137666942**  
 OMM 269 686 NASSER 6464053985  
 MM 6464217 464 FR ARCADE 6464217464  
 MMM 6464077413 FR PETALE 6464077413

Vl.užit:nar: 46 kg ve 120d: 225 kg ve 210d: 326 kg v 365d: 517 kg / kříž: 141 cm  
 Přírustek od narození: 1289 g / 101 šourek 33 cm  
 Věk při ZV 409 dní aktuálně k 20.05.16 hmotnost: 528 kg výška v kříži: 141 cm

PLEMENNÉ HODNOTY										LINEARNÍ HODNOCENÍ						
	pp	ru	pp	ru	TR	KT	OS	UT		Hmot	kříž	TR	KT	OS	UT	CE
BÝK	PE	105	109	ME	101	113	113	110	107	111						
MATKA	PE	96	107	ME	106	110	113	109	106	108	806	156	27	23	18	7 75
Otec	PE	100	105	ME	100	109	104	94	90	95	816	157	29	22	19	7 77

HODNOCEN: TR 9 / / 8 KT / / OS / / UT Výsledek:

