

KATALOG ZÁKLADNÍHO VÝBĚRU  
dne 27.06.2016

Milíře country sports s.r.o.  
začátek cca 13,00 hod.

Býci vyřazeni před základním výběrem

Č.k.	Číslo býčka	OTEC st.reg.	Datum narození	Body Plem.	VT HM	CHOVATEL	Důvod vyřazení
1	805073 032	CZ PLM 015	07.04.15	Y100	5  3	Milíře country sports s.r.o.	před ZV-hm.365d
2	841829 032	CZ ZLI 791	08.04.15	Y100	1  1	Milíře country sports s.r.o.	před ZV-VT
3	841838 032	CZ ZLI 934	12.04.15	Y100	2  3	Milíře country sports s.r.o.	před ZV-VT
4	841845 032	CZ PLM 015	19.04.15	Y100	5  2	Milíře country sports s.r.o.	před ZV-hm.365d
5	841850 032	CZ PLM 015	30.04.15	Y100	5  1	Milíře country sports s.r.o.	před ZV-hm.365d

Plemenné hodnoty uvedené v katalogu jsou spočítány k 31.3.2016



## Termíny základních výběrů a dražeb v roce 2016

### III.turnus - Býci narození 1.4.2015 - 30.6.2015 na OPB a OCH

Den	Datum	Začátek *	OPB , chovatel	Ks	Plemena	Dražba
Pondělí	13.6.2016	9,00	OPB Cunkov	30	LI,CH,BA,PP,SA,UU,PI	hodinu po skončení ZV
		12,00	Farma Kozák, s.r.o.	2	MS,SA	x
		15,00	Bartůněk Karel,Příleпов	1	HE	x
		16,00	Štěpánek Zdeněk,Příbyšice	1	MS	x
		17,30	Dvořák Karel,Starcova Lhota	2	LI	x
Úterý	14.6.2016	9,00	OPB Cunkov	34	MS,AA,HE	hodinu po skončení ZV
		15,00	Bouda Petr ing.,Voděrádky	3	CH	x
		16,30	MV AGRO s.r.o.Počápy	1	LI	x
Středa	15.6.2016	8,30	Měcholupská zemědělská a.s.	13	CH,HE,MS	x
		10,00	Nejdl Martin,Kvaslice	1	AA	x
		11,00	Šumavský angus spol.s r.o.Soběsuky	1	AA	x
		12,30	Žaloudek Roman,Ptenín	2	SS	x
Čtvrtek	16.6.2016	9,00	OPB Osík	39	CH,BA,LI,AA,MS,HE	hodinu po skončení ZV
		16,00	Mimra Pavel,Mgr.,Slatina	2	MS	x
		17,00	Novotný Martin,Doly	4	LI	x
Pátek	17.6.2016	9,00	OPB Benešov	42	CH,LI,MS,AA,PI,BA	hodinu po skončení ZV
Sobota	18.6.2016	9,00	Habr František ml.,SZ,Báňovice	4	MS	x
		11,00	Tájek Jaroslav,Zvíkov	5	CH	x
		13,00	Farka Martin,Todně	6	LI	
		14,00	Opekar Jan,Chodeč	4	AA	
		16,00	Lepša Vladimír,Pěčín	11	AA	
Neděle	19.6.2016	10,00	Placanda Jakub,Křenovice	1	MS	x
		11,00	Černěveský Háj s.r.o.	1	LI	x
		12,00	Valenta Petr,Budyně	2	MS	x
		14,00	Diviš Miroslav,Láz	4	LI,MS	x
Pondělí	20.6.2016	9,00	Hořák Jan,SHR,Janovice u R.	1	MS	x
		11,00	AGRO A.R.W.,s.r.o.Stará Červená Voda	1	MS	x
		12,00	ZD Agroholding Bernartice	5	PI	x
		14,30	Šeda J.,Helvíkovice	1	LI	x
		15,30	Farma Kaliště s.r.o.Č.Libchavy	5	LI	x
Úterý	21.6.2016	9,00	Družstvo Velký Újezd	4	CH	x
		11,30	Sumega Petr, Heřmanice u Oder	2	MS	x
		13,00	VFU Brno ŠZP Nový Jičín	2	LI	x
Středa	22.6.2016	9,00	ZD Brloh	4	AA	x
		11,00	Kofroň Jan,Ing.,Radhostice	1	AA	x
		11,30	Harvalík Radek, Kratušín	1	PI	x
		12,00	Hodina František,Ing.,Záblatí	1	MS	x
		12,30	PLŽ s.r.o.,Lažišť	2	LI	x
		15,00	PLEMCHOV Strašice, a.s.	5	LI,MS	x
Čtvrtek	23.6.2016	9,00	K+K Břilice GIGANT	1	CH	x
		10,30	Klusáček Stanislav, Suchdol nad Lužnicí	2	LI	x
		12,00	Richter Vojtěch, MVDr. Týn nad Vltavou	1	AA	x
Pátek	24.6.2016	9,00	Družstvo vlastníků Libeň - Vtelno	8	CH	x
		11,00	Šilhanová Marie,Nová Ves	2	MS	x
		12,30	Šťastný Antonín,SZ,Vědlice	12	BA	x
Sobota	25.6.2016	9,00	MU Brno - ŠZP Žabčice	2	BM,SS	x
		11,00	Agrochyt s.r.o.Mohelno	3	MS,CH	x
		15,00	Jaroš Z. a Jarošová Zd.,Rosička	2	PI	x
Neděle	26.6.2016	x	x	x	x	x

<i>Den</i>	<i>Datum</i>	<i>Začátek *</i>	<i>OPB , chovatel</i>	<i>Ks</i>	<i>Plemena</i>	<i>Dražba</i>
Pondělí	27.6.2016	10,00	<i>Vaňousek Vladimír, farma Javorná</i>	<i>1</i>	SA	<i>x</i>
		11,00	<i>Chlupáčková Hana, Ing., Ležnice</i>	<i>1</i>	MS	<i>x</i>
		13,00	<i>Milíře country sports s.r.o.</i>	<i>5</i>	LI	<i>x</i>
Úterý	28.6.2016	9,00	<i>Zemědělská společnost Blšany</i>	<i>1</i>	MS	<i>x</i>
		11,00	<i>Nečtinská zemědělská a.s.</i>	<i>2</i>	LI	<i>x</i>
		13,00	<i>Agrospol Holding s.r.o. Mokrouše</i>	<i>1</i>	SA	<i>x</i>
		16,00	<i>Montážně obchodní firma s.r.o., B.Mlýn</i>	<i>2</i>	BB,DD	<i>x</i>
Středa	29.6.2016	8,00	<i>Plačková Věnceslava, Dětrichovec</i>	<i>1</i>	AA	<i>x</i>
		10,00	<i>Šimáček Luděk, Radčice</i>	<i>2</i>	GS	<i>x</i>
		13,00	<i>Zemědělská a.s. Výšina</i>	<i>4</i>	LI	<i>x</i>

\* začátky ZV u chovatelů jsou orientační



## Vysvětlivky ke zkratkám ve jménech v katalogu :

ET	- býček narozen po embryotrasferu
RED	- zbarvení red angus
P,V	- bezrohý / volný roh - heterozygot (MS,CH,LI,BA)
PP	- bezrohý – homozygot stanoven testem DNA (MS,CH,LI,BA)
R	- rohatý (MS)
+/+	- homozygot s alelami způsobujícími běžné osvalení (GS)
+ /MH	- heterozygot s jednou alelou podmiňující dvojí osvalení (GS)
MH/MH	- homozygot - obě alely podmiňující dvojí osvalení (GS – oddíl „B“ PK )

### U matek plemene BA

Třída	Výška kříž (cm)	Hmotnost (kg)	RPH přímý efekt	RPH mat. efekt	RPH osvalení
SE	147 a více	800 a více	105 a vic	103 a vic	103 a vic
EC	147 a více	800 a více	105 a vic	pod 103	103 a vic
EM	147 a více	800 a více	pod 105	103 a vic	pod 103
CM	pod 147	pod 800	105 a vic	103 a vic	103 a vic
C1	pod 147	pod 800	105 a vic	pod 103	103 a vic
M1	pod 147	pod 800	pod 105	103 a vic	pod 103

### Popisky grafu úrovně plemenných hodnot

Jednotlivé plemenné hodnoty jsou rozděleny do pásem na základě výpočtu kvantilu normálního rozložení, které udávají, jak si konkrétní jedinec stojí v porovnání s průměrem populace plemenných býčků odchovaných v období 2011 – 2016.

pásma	Pozice býka v rámci populace	zkratka	Popis údaje v grafu
10	býk patří hodnotou RPH do 10 % nejlepších býků v daném ukazateli	<i>RphT</i>	RPH pro přírůstek v testu
9	býk patří hodnotou RPH do 20 % nejlepších býků v daném ukazateli	<i>RphN</i>	RPH pro životní přírůstek
8	býk patří hodnotou RPH do 30 % nejlepších býků v daném ukazateli	<i>RpPP</i>	RPH pro přímý efekt porody
7	býk patří hodnotou RPH do 40 % nejlepších býků v daném ukazateli	<i>RpRU</i>	RPH pro přímý efekt růst
6	býk patří hodnotou RPH do 50 % nejlepších býků v daném ukazateli	<i>MatPP</i>	RPH pro maternální efekt porody
5	býk patří hodnotou RPH do průměru býků v daném ukazateli	<i>MatRU</i>	RPH pro maternální efekt růst
4	býk patří hodnotou RPH do 60 % nejlepších býků v daném ukazateli	<i>phTR</i>	RPH pro lineární hodnocení těl. rámec
3	býk patří hodnotou RPH do 70 % nejlepších býků v daném ukazateli	<i>phKT</i>	RPH pro lineární hodnocení kap. těla
2	býk patří hodnotou RPH do 80 % nejlepších býků v daném ukazateli	<i>phOS</i>	RPH pro lineární hodnocení osvalení
1	býk patří hodnotou RPH do 90 % nejlepších býků v daném ukazateli	<i>phUT</i>	RPH pro lineární hodnocení užit. typ

### Hlavní selekční kritéria pro výběr do plemnitby na OPB a odchovu u chovatele

Hlavním selekčním kritériem bude pouze lineární hodnocení při základním výběru.

#### Důvody vyřazení před základním výběrem

- hodnocení tělesného rámce (1,2,3 body dle parametrů daného plemene)
- hodnocení bodů za hmotnost v 365 dnech (1,2,3 body dle parametrů daného plemene)
- nepředvedení býka k základnímu výběru na ohlávce nebo na vodící tyči
- na základě rozhodnutí majitele býka o jeho vyřazení
- zdravotní důvody (displazie varlat, apod.)

#### Důvody vyřazení při základním výběrem

- hodnocení délky těla (1,2,3 body dle parametrů daného plemene)
- hodnocení ukazatelů kapacity těla (1,2,3 body dle parametrů daného plemene)
- hodnocení ukazatelů osvalení (1,2,3 body dle parametrů daného plemene)
- hodnocení užitkové typu (1,2,3 body dle parametrů daného plemene)
- závažné vady exteriéru při základním výběru
- neodpovídající funkčnost končetin při základním výběru
- zdravotní důvody (displazie varlat, apod.)

## Reklamační řád pro základní výběry býků

Majitel odchovávaného býčka má právo podat reklamaci proti rozhodnutí výběrové komise (ČSCHMS). Tato reklamační může mít písemnou nebo ústní formu. Po skončení základního výběru býků vyzve předseda výběrové komise k podání případných protestů (reklamací). Reklamační se podává nejpozději do 60-ti minut od výzvy předsedy výběrové komise. Reklamační se podává předsedovi výběrové komise. Jménem majitele býka může jednat také zástupce OPB. Po vznesení reklamační následuje nové předvedení býka. Reklamační je podmíněna složením nevratné kauce 1000 Kč, přičemž polovina z této částky je určena pro provozovatele OPB a polovina pro ČSCHMS. Tato kauce musí být složena okamžitě v hotovosti v době podání reklamační předsedovi výběrové komise.

V případě shodného verdiktu výběrové komise a majitele býka je platný tento shodný verdikt.

V případě neshody mezi verdiktem výběrové komise a majitelem býka bude proveden nový základní výběr. Provedení nového základního výběru je podmíněno složením kauce 5000 Kč za každého reklamovaného býka. Kauce se skládá na účet ČSCHMS nejpozději do 10-ti kalendářních dnů ode dne provedení základního výběru. V případě, že nebudou peníze připsány na účet v daném termínu, platí původní verdikt výběrové komise a reklamační se dále neřeší. Nový základní výběr se uskuteční do 30-ti dnů od sporného výběru na místě, kde byla podána reklamační, pokud se obě strany nedohodnou jinak. Většinové složení komise nesmí být totožné se složením komise, která vynesla sporný verdikt. O složení komise rozhoduje ČSCHMS po dohodě s příslušným chovatelským klubem a Radou PK daného plemene. O závěru nového základního výběru je sepsán nový výběrový protokol. Proti tomuto rozhodnutí se již nelze dále odvolat. V případě, že je potvrzeno původní rozhodnutí výběrové komise, propadá kauce ve prospěch ČSCHMS, v opačném případě se vrací majiteli býka do 10-ti kalendářních dní od provedení nového základního výběru. Náklady spojené s novým základním výběrem nese strana, která při svém rozhodnutí či jednání nebyla v právu.

V každém případě se o reklamaci vede písemný zápis. Rozhodnutí výběrové komise se váže ke konkrétnímu zvířeti v konkrétním čase a není možno se na něj odvolávat v případných následných sporech. Schváleno výborem ČSCHMS dne 21.3.2006 v Hradištku pod Medníkem, změny schváleny VČS dne 6.9.2007.



<b>Sekretariát:</b> ČSCHMS Praha Těšnov 17 11705 Praha 1 Mobil : +420 724 007 860 Telefon : +420 221 812 865 E-mail : <a href="mailto:info@cschms.cz">info@cschms.cz</a>	<b>Ředitel PK</b> <i>Kopecký Jan</i> Osík 201 569 67 Osík u Litomyšle Mobil : +420 724 007 862 Telefon : +420 461 612 809 E-mail : <a href="mailto:kopeccky@cschms.cz">kopeccky@cschms.cz</a>	<b>Adresa PK</b> <i>Honová Nina</i> <i>Anna</i> Osvoboditelů 35/9 410 02 Lovosice Mobil : +420 724 073 641 E-mail : <a href="mailto:honova@cschms.cz">honova@cschms.cz</a>
---	--	---

## Býci vyřazení před základním výběrem

Číslo : **805073 032 CZ BABUL MCS** Číslo katalogu 1  
 |Dat.nar. : 07.04.2015 Plemeno : Y100 Limousine  
 |Chovatel : Milíře country sports s.r.o.  
 |Majitel : Milíře country sports s.r.o.

OOO 270 376 PAYCHECK P 134893  
 OO 280 877 DOMINO P 2309459835  
 MOO 2306906550 FR ARIANE 2306906550

**OTEC PLM 015 GALLOIS P 2312873238**  
 OMO 280 878 SATISFAIT 2302773594  
 MO 2304931104 FR UNEBALAISE 2304931104  
 MMO 2399089546 FR OTTE 2399089546

OOM 268 707 EPSON 8789003682  
 OM 271 122 SORVINO 8708420717  
 MOM 8708420354 FR PATIENCE 8708420354

**MATKA 2306684478 FR BABETTE 2306684478**  
 OMM 271 142 IRIS 2393047865  
 MM 2399069456 FR PRIMEVERT 2399069456  
 MMM 2390016299 FR FELICIE 2390016299

Vl.užit:nar: **38** kg ve 120d: **202** kg ve 210d: **311** kg v 365d: **433** kg / kříž: **130** cm  
 |Přírustek od narození: **1088 g / 107** šourek **0** cm  
 |Věk při ZV **447** dní aktuálně k 19.05.16 hmotnost: **482** kg výška v kříži: **132** cm

PLEMENNÉ HODNOTY										LINEARNÍ HODNOCENÍ						
	pp	ru	pp	ru	TR	KT	OS	UT		Hmot	kříž	TR	KT	OS	UT	CE
BÝK	PE	<b>99</b>	<b>115</b>	ME	<b>101</b>	<b>95</b>	<b>117</b>	<b>113</b>	<b>109</b>	<b>111</b>						
MATKA	PE	<b>102</b>	<b>108</b>	ME	<b>106</b>	<b>99</b>	<b>109</b>	<b>106</b>	<b>103</b>	<b>104</b>						
OTEC	PE	<b>97</b>	<b>111</b>	ME	<b>97</b>	<b>92</b>	<b>103</b>	<b>96</b>	<b>94</b>	<b>96</b>						

HODNOCEN: TR 5 / / 3 KT / / OS / / UT Výsledek: **před ZV-hm.365d**

## ÚROVEŇ PLEMENNÝCH HODNOT

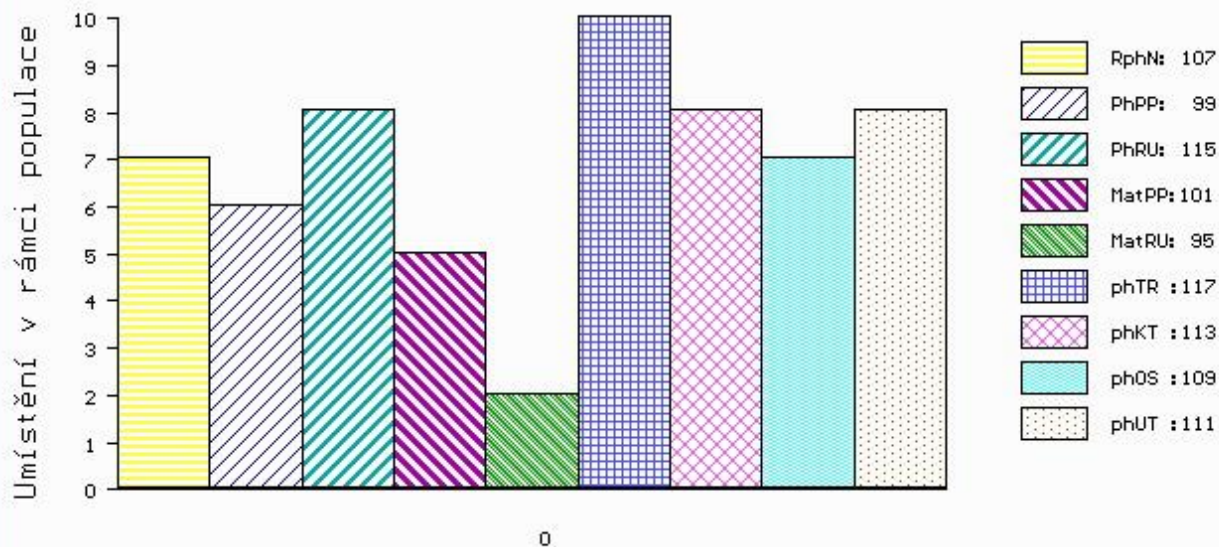

č.kat:01 uš.číslo 000805073 032 CZ

Číslo : **841829 032 CZ BABÁNEK MCS** Číslo katalogu 2  
 Dat.nar. : 08.04.2015 Plemeno : Y100 Limousine  
 Chovatel : Milíře country sports s.r.o.  
 Majitel : Milíře country sports s.r.o.

OOO 271 497 ROMARIN 3615051202  
 OO 271 496 UDIN 1627496848  
 MOO 1627496676 FR SINETTE 1627496676

**OTEC ZLI 791 ELAN 3566422779**  
 OMO 262 337 LEOPARD 2295003288  
 MO 3566421997 FR SAGA 3566421997  
 MMO 3598048885 FR OFFENSE 3598048885

OOM 268 752 JOUEUR 8794000047  
 OM 271 208 SCAPIN 2351383257  
 MOM 2394025563 FR JAPIE 2394025563

**MATKA 3523794670 FR BRINDILLE 3523794670**  
 OMM 271 211 OPERA 3598048627  
 MM 3523794373 FR TENDELLE 3523794373  
 MMM 3595048519 FR LIDO 3595048519

Vl.užit:nar: 39 kg ve 120d: 186 kg ve 210d: 283 kg v 365d: 379 kg / kříž: 123 cm  
 Přírustek od narození: 939 g / 100 šourek 0 cm  
 Věk při ZV 446 dní aktuálně k 19.05.16 hmotnost: 421 kg výška v kříži: 125 cm

PLEMENNÉ HODNOTY										LINEARNÍ HODNOCENÍ						
	pp	ru	pp	ru	TR	KT	OS	UT		Hmot	kříž	TR	KT	OS	UT	CE
BÝK	PE	98	111	ME	101	90	108	99	96	99						
MATKA	PE	99	104	ME	101	86	87	84	84	84	760	144	24	19	21	7 71
OTEC	PE	96	112	ME	102	100	108	101	99	101	660	148	25	20	20	7 72

HODNOCEN: TR 1 / / 1 KT / / OS / / UT Výsledek: před ZV-VT

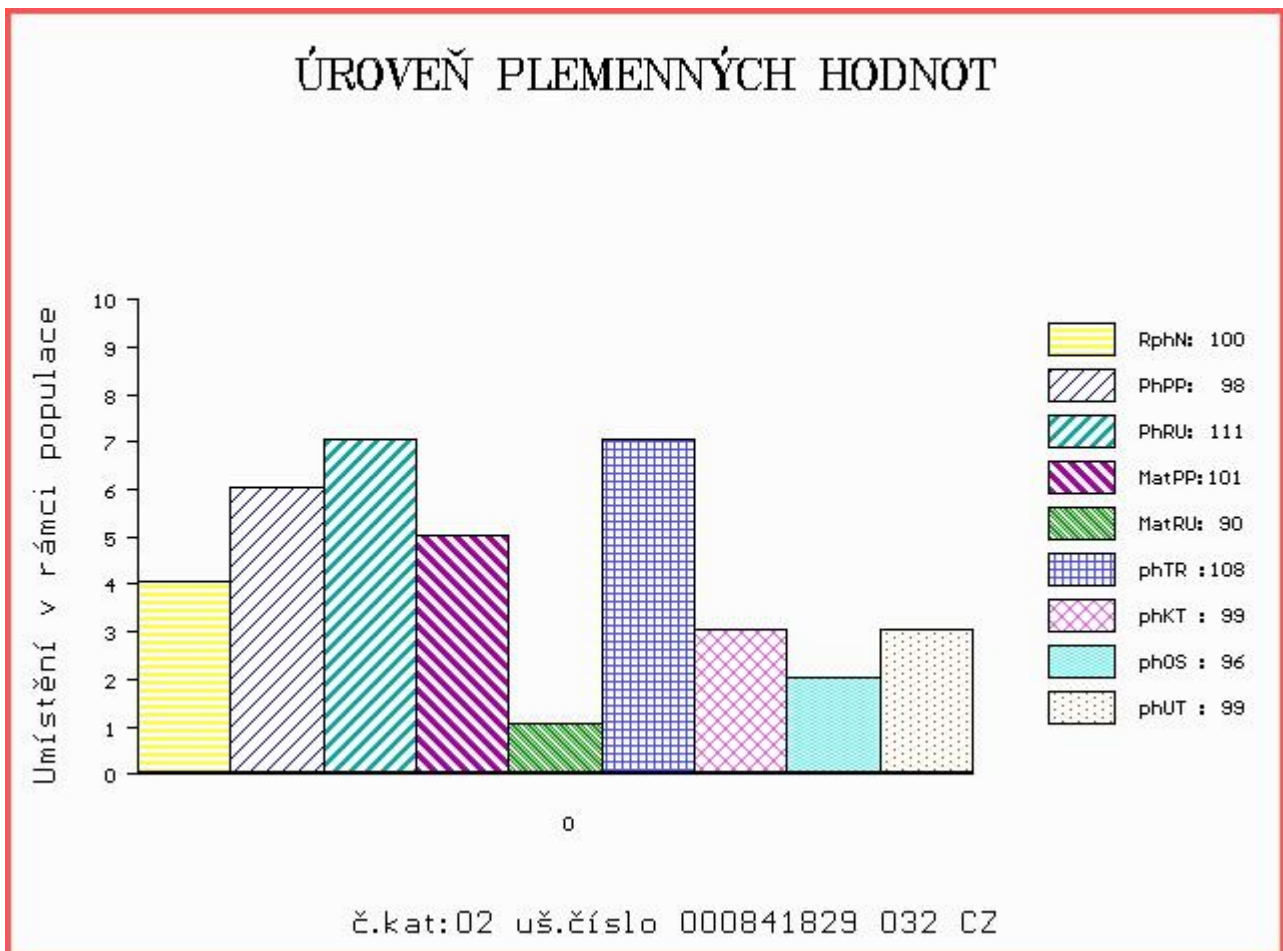



Číslo : **841838 032 CZ BABÍNEK MCS** Číslo katalogu 3  
 Dat.nar. : 12.04.2015 Plemeno : Y100 Limousine  
 Chovatel : Milíře country sports s.r.o.  
 Majitel : Milíře country sports s.r.o.

OOO 272 658 OLLA 98084914  
 OO 272 581 BARTHEZ 1932597162  
 MOO 1930629921 FR PARADI 7020 1930629921

**OTEC ZLI 934 ELEPHANT 5500913383**  
 OMO 272 059 IMPERIAL 8793000421  
 MO 5500431821 FR UJAVA 5500431821  
 MMO 5594017815 FR JAVA 5594017815

OOM 000 NEPTUNE 8797014982  
 OM 271 201 PYRAM 2209530020  
 MOM 3593046009 FR IRONIE 3593046009

**MATKA 4446582444 FR BIKINI 4446582444**  
 OMM 271 202 LOULOU 8795006207  
 MM 4446582286 FR SALADE 4446582286  
 MMM 2389786093 FR DOUCETTE 2389786093

Vl.užit:nar: 38 kg ve 120d: 188 kg ve 210d: 302 kg v 365d: 421 kg / kříž: 127 cm  
 Přírustek od narození: 1017 g / 105 šourek 0 cm  
 Věk při ZV 442 dní aktuálně k 19.05.16 hmotnost: 448 kg výška v kříži: 127 cm

PLEMENNÉ HODNOTY										LINEARNÍ HODNOCENÍ						
	pp	ru	ME	pp	ru	TR	KT	OS	UT	Hmot	kříž	TR	KT	OS	UT	CE
BÝK	PE	98	116	ME	98	98	111	109	108	110						
MATKA	PE	99	105	ME	105	98	101	98	97	98	700	144	23	17	18	6 64
OTEC	PE	96	123	ME	94	99	113	115	115	115	1144	160	27	25	23	8 83

HODNOCEN: TR 2 / / 3 KT / / OS / / UT Výsledek: před ZV-VT

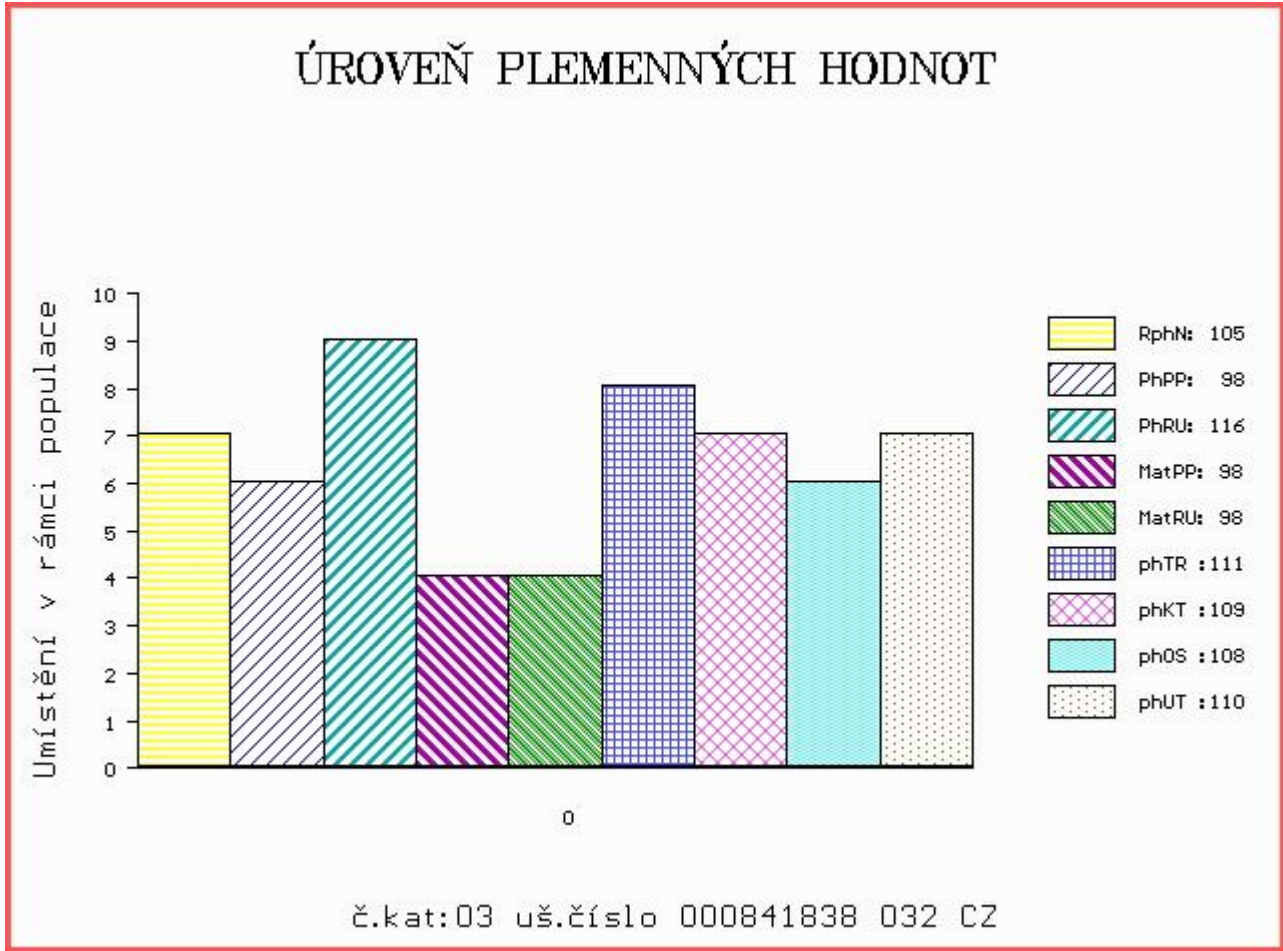



Číslo : 841845 032 CZ BACÍLEK MCS P Číslo katalogu 4  
 Dat.nar. : 19.04.2015 Plemeno : Y100 Limousine  
 Chovatel : Milíře country sports s.r.o.  
 Majitel : Milíře country sports s.r.o.

OOO 270 376 PAYCHECK P 134893  
 OO 280 877 DOMINO P 2309459835  
 MOO 2306906550 FR ARIANE 2306906550

**OTEC PLM 015 GALLOIS P 2312873238**  
 OMO 280 878 SATISFAIT 2302773594  
 MO 2304931104 FR UNEBALAISE 2304931104  
 MMO 2399089546 FR OTTE 2399089546

OOM 000 NIAGARA 2297005164  
 OM 271 114 RIKIKI 2255671883  
 MOM 2297003191 FR NINA 2297003191

**MATKA 2306785300 FR BABELLE 2306785300**  
 OMM 271 115 PASTIS 2300380307  
 MM 2302882711 FR TEBELLE 2302882711  
 MMM 2399064003 FR OURALOU 2399064003

Vl.užit:nar: 37 kg ve 120d: 192 kg ve 210d: 298 kg v 365d: 394 kg / kříž: 131 cm  
 Přírustek od narození: 992 g / 106 šourek 0 cm  
 Věk při ZV 435 dní aktuálně k 19.05.16 hmotnost: 430 kg výška v kříži: 131 cm

PLEMENNÉ HODNOTY										LINEARNÍ HODNOCENÍ							
	pp	ru	pp	ru	TR	KT	OS	UT		Hmot	kříž	TR	KT	OS	UT	CE	
BÝK	PE	101	111	ME	99	105	115	116	114	115							
MATKA	PE	98	110	ME	104	109	115	123	122	121	708	146	23	20	19	7	69
OTEC	PE	97	111	ME	97	92	103	96	94	96	891	149	21	18	15	6	60

HODNOCEN: TR 5 / / 2 KT / / OS / / UT Výsledek: před ZV-hm.365d

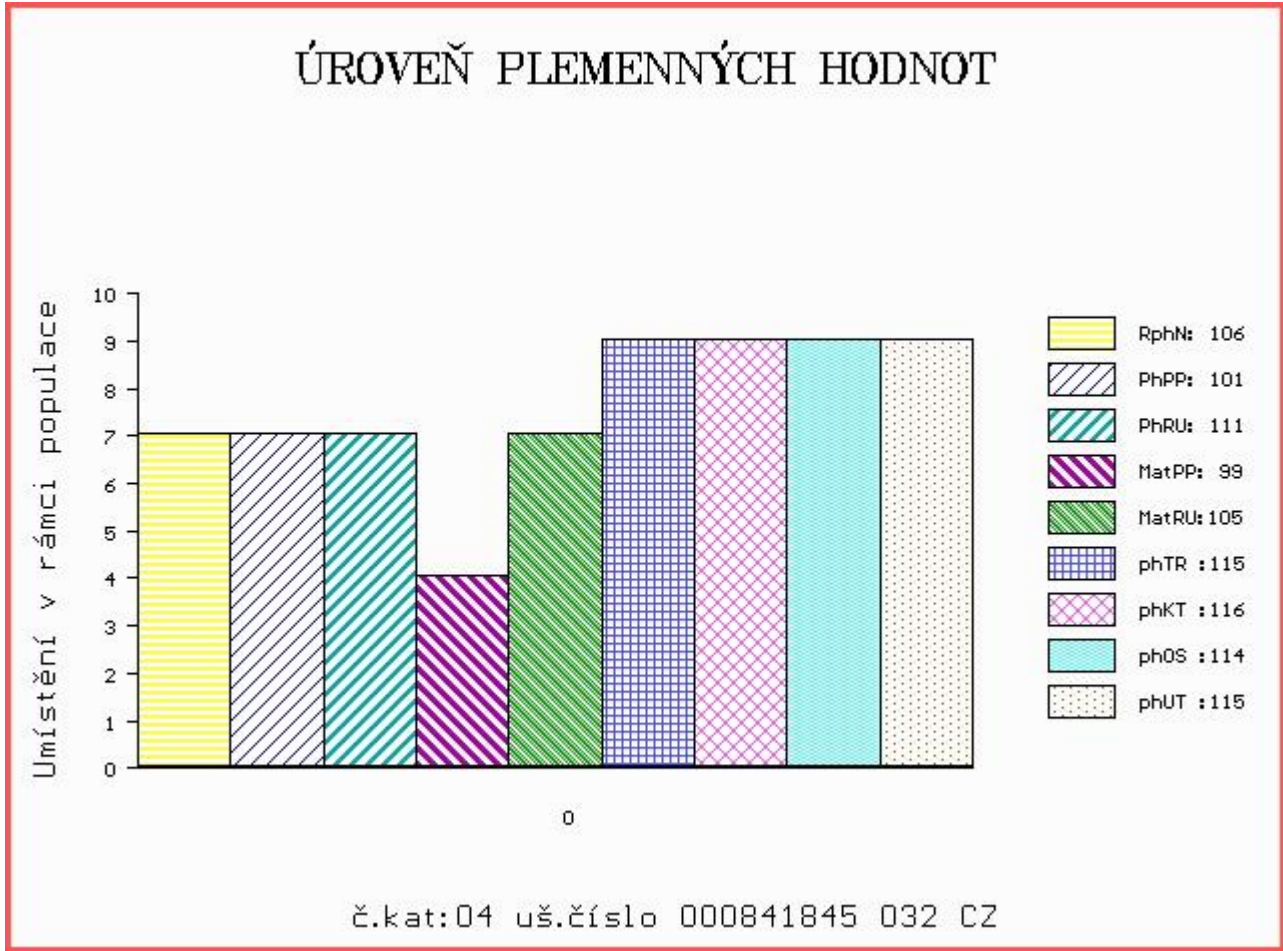

Číslo : 841850 032 CZ BACULÍNEK MCS P Číslo katalogu 5  
 Dat.nar. : 30.04.2015 Plemeno : Y100 Limousine  
 Chovatel : Milíře country sports s.r.o.  
 Majitel : Milíře country sports s.r.o.

OOO 270 376 PAYCHECK P 134893  
 OO 280 877 DOMINO P 2309459835  
 MOO 2306906550 FR ARIANE 2306906550

**OTEC PLM 015 GALLOIS P 2312873238**  
 OMO 280 878 SATISFAIT 2302773594  
 MO 2304931104 FR UNEBALAISE 2304931104  
 MMO 2399089546 FR OTTE 2399089546

OOM 270 402 MARQUIS 8796011364  
 OM 271 125 SORBIER 8715030432  
 MOM 8792012213 FR HIMPERIALE 8792012213

**MATKA 2306793559 FR AUSTRALIE 2306793559**  
 OMM 271 126 MIRAGE 3696014260  
 MM 2303382904 FR URIELLE 2303382904  
 MMM 2395075901 FR LAMBINE 2395075901

Vl.užit:nar: 39 kg ve 120d: 198 kg ve 210d: 276 kg v 365d: 374 kg / kříž: 126 cm  
 Přírustek od narození: 930 g / 101 šourek 0 cm  
 Věk při ZV 424 dní aktuálně k 19.05.16 hmotnost: 397 kg výška v kříži: 131 cm

PLEMENNÉ HODNOTY										LINEARNÍ HODNOCENÍ								
	pp	ru	pp	ru	TR	KT	OS	UT		Hmot	kříž	TR	KT	OS	UT	CE		
BÝK	PE	98	106	ME	102	101	0	0	0	0								
MATKA	PE	99	100	ME	106	104	111	104	102	105	800	/	149	27	18	18	6	69
OTEC	PE	97	111	ME	97	92	103	96	94	96	891	/	149	21	18	15	6	60

HODNOCEN: TR 5 / / 1 KT / / OS / / UT Výsledek: před ZV-hm.365d

