

KATALOG ZÁKLADNÍHO VÝBĚRU  
dne 28.06.2016

Montážně obchodní firma s.r.o., Bučický Mlýn – farma Pojedy  
začátek cca 16,00 hod.

| Č. k. | Číslo<br>býčka | OTEC<br>st.reg. | DATUM<br>NAROZENÍ | PLEM  | HM.<br>kg | KŘ.<br>cm | Přír.od<br>g | nar.<br>RPH | CHOVATEL                         |
|-------|----------------|-----------------|-------------------|-------|-----------|-----------|--------------|-------------|----------------------------------|
| 1     | 783823 021     | CZ ZLM 253      | 08.03.15          | Y100  | 605       | 136       | 1304 g       | 107         | Montážně obch.firma s.r.o,B.Mlýn |
| 2     | 783839 021     | CZ ZLM 252      | 18.03.15          | Y100  | 550       | 133       | 1205 g       | 102         | Montážně obch.firma s.r.o,B.Mlýn |
| 3     | 768816 021     | CZ ZAU 002      | 10.02.15          | UU100 | 625       | 130       | 1274 g       | 107         | Montážně obch.firma s.r.o,B.Mlýn |
| 4     | 801567 021     | CZ ZAH 001      | 20.06.15          | DD100 | 506       | 136       | 1414 g       | 122         | Montážně obch.firma s.r.o,B.Mlýn |
| 5     | 783862 021     | CZ ZBS 004      | 13.04.15          | BB100 | 478       | 134       | 1105 g       | 100         | Montážně obch.firma s.r.o,B.Mlýn |

Plemenné hodnoty uvedené v katalogu jsou spočítány k 31.3.2016



## Termíny základních výběrů a dražeb v roce 2016

### III.turnus - Býci narození 1.4.2015 - 30.6.2015 na OPB a OCH

| Den     | Datum     | Začátek * | OPB , chovatel                          | Ks | Plemena              | Dražba                |
|---------|-----------|-----------|---|----|----------------------|-----------------------|
| Pondělí | 13.6.2016 | 9,00      | OPB Cunkov                              | 30 | LI,CH,BA,PP,SA,UU,PI | hodinu po skončení ZV |
|         |           | 12,00     | Farma Kozák, s.r.o.                     | 2  | MS,SA                | x                     |
|         |           | 15,00     | Bartůněk Karel,Příleпов                 | 1  | HE                   | x                     |
|         |           | 16,00     | Štěpánek Zdeněk,Příbyšice               | 1  | MS                   | x                     |
|         |           | 17,30     | Dvořák Karel,Starcova Lhota             | 2  | LI                   | x                     |
| Úterý   | 14.6.2016 | 9,00      | OPB Cunkov                              | 34 | MS,AA,HE             | hodinu po skončení ZV |
|         |           | 15,00     | Bouda Petr ing.,Voděrádky               | 3  | CH                   | x                     |
|         |           | 16,30     | MV AGRO s.r.o.Počápyly                  | 1  | LI                   | x                     |
| Středa  | 15.6.2016 | 8,30      | Měcholupská zemědělská a.s.             | 13 | CH,HE,MS             | x                     |
|         |           | 10,00     | Nejdl Martin,Kvaslice                   | 1  | AA                   | x                     |
|         |           | 11,00     | Šumavský angus spol.s r.o.Soběsuky      | 1  | AA                   | x                     |
|         |           | 12,30     | Žaloudek Roman,Ptenín                   | 2  | SS                   | x                     |
| Čtvrtek | 16.6.2016 | 9,00      | OPB Osík                                | 39 | CH,BA,LI,AA,MS,HE    | hodinu po skončení ZV |
|         |           | 16,00     | Mimra Pavel,Mgr.,Slatina                | 2  | MS                   | x                     |
|         |           | 17,00     | Novotný Martin,Doly                     | 4  | LI                   | x                     |
| Pátek   | 17.6.2016 | 9,00      | OPB Benešov                             | 42 | CH,LI,MS,AA,PI,BA    | hodinu po skončení ZV |
| Sobota  | 18.6.2016 | 9,00      | Habr František ml.,SZ,Báňovice          | 4  | MS                   | x                     |
|         |           | 11,00     | Tájek Jaroslav,Zvíkov                   | 5  | CH                   | x                     |
|         |           | 13,00     | Farka Martin,Todně                      | 6  | LI                   |                       |
|         |           | 14,00     | Opekar Jan,Chodeč                       | 4  | AA                   |                       |
|         |           | 16,00     | Lepša Vladimír,Pěčín                    | 11 | AA                   |                       |
| Neděle  | 19.6.2016 | 10,00     | Placanda Jakub,Křenovice                | 1  | MS                   | x                     |
|         |           | 11,00     | Černěveský Háj s.r.o.                   | 1  | LI                   | x                     |
|         |           | 12,00     | Valenta Petr,Budyně                     | 2  | MS                   | x                     |
|         |           | 14,00     | Diviš Miroslav,Láz                      | 4  | LI,MS                | x                     |
| Pondělí | 20.6.2016 | 9,00      | Hořák Jan,SHR,Janovice u R.             | 1  | MS                   | x                     |
|         |           | 11,00     | AGRO A.R.W.,s.r.o.Stará Červená Voda    | 1  | MS                   | x                     |
|         |           | 12,00     | ZD Agroholding Bernartice               | 5  | PI                   | x                     |
|         |           | 14,30     | Šeda J.,Helvíkovice                     | 1  | LI                   | x                     |
|         |           | 15,30     | Farma Kaliště s.r.o.Č.Libchavy          | 5  | LI                   | x                     |
| Úterý   | 21.6.2016 | 9,00      | Družstvo Velký Újezd                    | 4  | CH                   | x                     |
|         |           | 11,30     | Sumega Petr, Heřmanice u Oder           | 2  | MS                   | x                     |
|         |           | 13,00     | VFU Brno ŠZP Nový Jičín                 | 2  | LI                   | x                     |
| Středa  | 22.6.2016 | 9,00      | ZD Brloh                                | 4  | AA                   | x                     |
|         |           | 11,00     | Kofroň Jan,Ing.,Radhostice              | 1  | AA                   | x                     |
|         |           | 11,30     | Harvalík Radek, Kratušín                | 1  | PI                   | x                     |
|         |           | 12,00     | Hodina František,Ing.,Záblatí           | 1  | MS                   | x                     |
|         |           | 12,30     | PLŽ s.r.o.,Lažišť                       | 2  | LI                   | x                     |
|         |           | 15,00     | PLEMCHOV Strašice, a.s.                 | 5  | LI,MS                | x                     |
| Čtvrtek | 23.6.2016 | 9,00      | K+K Břilice GIGANT                      | 1  | CH                   | x                     |
|         |           | 10,30     | Klusáček Stanislav, Suchdol nad Lužnicí | 2  | LI                   | x                     |
|         |           | 12,00     | Richter Vojtěch, MVDr. Týn nad Vltavou  | 1  | AA                   | x                     |
| Pátek   | 24.6.2016 | 9,00      | Družstvo vlastníků Libeň - Vtelno       | 8  | CH                   | x                     |
|         |           | 11,00     | Šilhanová Marie,Nová Ves                | 2  | MS                   | x                     |
|         |           | 12,30     | Šťastný Antonín,SZ,Vědlice              | 12 | BA                   | x                     |
| Sobota  | 25.6.2016 | 9,00      | MU Brno - ŠZP Žabčice                   | 2  | BM,SS                | x                     |
|         |           | 11,00     | Agrochyt s.r.o.Mohelno                  | 3  | MS,CH                | x                     |
|         |           | 15,00     | Jaroš Z. a Jarošová Zd.,Rosička         | 2  | PI                   | x                     |
| Neděle  | 26.6.2016 | x         | x                                       | x  | x                    | x                     |

| <i>Den</i> | <i>Datum</i> | <i>Začátek *</i> | <i>OPB , chovatel</i>                          | <i>Ks</i> | <i>Plemena</i> | <i>Dražba</i> |
|------------|--------------|------------------|--|-----------|----------------|---------------|
| Pondělí    | 27.6.2016    | 10,00            | <i>Vaňousek Vladimír, farma Javorná</i>        | <i>1</i>  | SA             | <i>x</i>      |
|            |              | 11,00            | <i>Chlupáčková Hana, Ing., Ležnice</i>         | <i>1</i>  | MS             | <i>x</i>      |
|            |              | 13,00            | <i>Milíře country sports s.r.o.</i>            | <i>5</i>  | LI             | <i>x</i>      |
| Úterý      | 28.6.2016    | 9,00             | <i>Zemědělská společnost Blšany</i>            | <i>1</i>  | MS             | <i>x</i>      |
|            |              | 11,00            | <i>Nečtínská zemědělská a.s.</i>               | <i>2</i>  | LI             | <i>x</i>      |
|            |              | 13,00            | <i>Agrospol Holding s.r.o. Mokrouše</i>        | <i>1</i>  | SA             | <i>x</i>      |
|            |              | 16,00            | <i>Montážně obchodní firma s.r.o., B. Mlýn</i> | <i>2</i>  | BB, DD         | <i>x</i>      |
| Středa     | 29.6.2016    | 8,00             | <i>Plačková Věnceslava, Dětrichovec</i>        | <i>1</i>  | AA             | <i>x</i>      |
|            |              | 10,00            | <i>Šimáček Luděk, Radčice</i>                  | <i>2</i>  | GS             | <i>x</i>      |
|            |              | 13,00            | <i>Zemědělská a.s. Výšina</i>                  | <i>4</i>  | LI             | <i>x</i>      |

\* začátky ZV u chovatelů jsou orientační



## Vysvětlivky ke zkratkám ve jménech v katalogu :

|       |   |
|-------|---|
| ET    | - býček narozen po embryotrasferu                                       |
| RED   | - zbarvení red angus  |
| P,V   | - bezrohý / volný roh - heterozygot (MS,CH,LI,BA)                       |
| PP    | - bezrohý – homozygot stanoven testem DNA (MS,CH,LI,BA)                 |
| R     | - rohatý (MS)   |
| +/+   | - homozygot s alelami způsobujícími běžné osvalení (GS)                 |
| + /MH | - heterozygot s jednou alelou podmiňující dvojí osvalení (GS)           |
| MH/MH | - homozygot - obě alely podmiňující dvojí osvalení (GS – oddíl „B“ PK ) |

### U matek plemene BA

| Třída | Výška kříž (cm) | Hmotnost (kg) | RPH přímý efekt | RPH mat. efekt | RPH osvalení |
|-------|-----------------|---------------|-----------------|----------------|--------------|
| SE    | 147 a více      | 800 a více    | 105 a vic       | 103 a vic      | 103 a vic    |
| EC    | 147 a více      | 800 a více    | 105 a vic       | pod 103        | 103 a vic    |
| EM    | 147 a více      | 800 a více    | pod 105         | 103 a vic      | pod 103      |
| CM    | pod 147         | pod 800       | 105 a vic       | 103 a vic      | 103 a vic    |
| C1    | pod 147         | pod 800       | 105 a vic       | pod 103        | 103 a vic    |
| M1    | pod 147         | pod 800       | pod 105         | 103 a vic      | pod 103      |

### Popisky grafu úrovně plemenných hodnot

Jednotlivé plemenné hodnoty jsou rozděleny do pásem na základě výpočtu kvantilu normálního rozložení, které udávají, jak si konkrétní jedinec stojí v porovnání s průměrem populace plemenných býčků odchovaných v období 2011 – 2016.

| pásma | Pozice býka v rámci populace                                     | zkratka      | Popis údaje v grafu                   |
|-------|--|--------------|---------------------------------------|
| 10    | býk patří hodnotou RPH do 10 % nejlepších býků v daném ukazateli | <i>RphT</i>  | RPH pro přírůstek v testu             |
| 9     | býk patří hodnotou RPH do 20 % nejlepších býků v daném ukazateli | <i>RphN</i>  | RPH pro životní přírůstek             |
| 8     | býk patří hodnotou RPH do 30 % nejlepších býků v daném ukazateli | <i>RpPP</i>  | RPH pro přímý efekt porody            |
| 7     | býk patří hodnotou RPH do 40 % nejlepších býků v daném ukazateli | <i>RpRU</i>  | RPH pro přímý efekt růst              |
| 6     | býk patří hodnotou RPH do 50 % nejlepších býků v daném ukazateli | <i>MatPP</i> | RPH pro maternální efekt porody       |
| 5     | býk patří hodnotou RPH do průměru býků v daném ukazateli         | <i>MatRU</i> | RPH pro maternální efekt růst         |
| 4     | býk patří hodnotou RPH do 60 % nejlepších býků v daném ukazateli | <i>phTR</i>  | RPH pro lineární hodnocení těl. rámec |
| 3     | býk patří hodnotou RPH do 70 % nejlepších býků v daném ukazateli | <i>phKT</i>  | RPH pro lineární hodnocení kap. těla  |
| 2     | býk patří hodnotou RPH do 80 % nejlepších býků v daném ukazateli | <i>phOS</i>  | RPH pro lineární hodnocení osvalení   |
| 1     | býk patří hodnotou RPH do 90 % nejlepších býků v daném ukazateli | <i>phUT</i>  | RPH pro lineární hodnocení užit. typ  |

### Hlavní selekční kritéria pro výběr do plemnitby na OPB a odchovu u chovatele

Hlavním selekčním kritériem bude pouze lineární hodnocení při základním výběru.

#### Důvody vyřazení před základním výběrem

- hodnocení tělesného rámce (1,2,3 body dle parametrů daného plemene)
- hodnocení bodů za hmotnost v 365 dnech (1,2,3 body dle parametrů daného plemene)
- nepředvedení býka k základnímu výběru na ohlávce nebo na vodící tyči
- na základě rozhodnutí majitele býka o jeho vyřazení
- zdravotní důvody (displazie varlat, apod.)

#### Důvody vyřazení při základním výběrem

- hodnocení délky těla (1,2,3 body dle parametrů daného plemene)
- hodnocení ukazatelů kapacity těla (1,2,3 body dle parametrů daného plemene)
- hodnocení ukazatelů osvalení (1,2,3 body dle parametrů daného plemene)
- hodnocení užitkové typu (1,2,3 body dle parametrů daného plemene)
- závažné vady exteriéru při základním výběru
- neodpovídající funkčnost končetin při základním výběru
- zdravotní důvody (displazie varlat, apod.)

## Reklamační řád pro základní výběry býků

Majitel odchovávaného býčka má právo podat reklamaci proti rozhodnutí výběrové komise (ČSCHMS). Tato reklamační může mít písemnou nebo ústní formu. Po skončení základního výběru býků vyzve předseda výběrové komise k podání případných protestů (reklamací). Reklamační se podává nejpozději do 60-ti minut od výzvy předsedy výběrové komise. Reklamační se podává předsedovi výběrové komise. Jménem majitele býka může jednat také zástupce OPB. Po vznesení reklamační následuje nové předvedení býka. Reklamační je podmíněna složením nevratné kauce 1000 Kč, přičemž polovina z této částky je určena pro provozovatele OPB a polovina pro ČSCHMS. Tato kauce musí být složena okamžitě v hotovosti v době podání reklamační předsedovi výběrové komise.

V případě shodného verdiktu výběrové komise a majitele býka je platný tento shodný verdikt.

V případě neshody mezi verdiktem výběrové komise a majitelem býka bude proveden nový základní výběr. Provedení nového základního výběru je podmíněno složením kauce 5000 Kč za každého reklamovaného býka. Kauce se skládá na účet ČSCHMS nejpozději do 10-ti kalendářních dnů ode dne provedení základního výběru. V případě, že nebudou peníze připsány na účet v daném termínu, platí původní verdikt výběrové komise a reklamační se dále neřeší. Nový základní výběr se uskuteční do 30-ti dnů od sporného výběru na místě, kde byla podána reklamační, pokud se obě strany nedohodnou jinak. Většinové složení komise nesmí být totožné se složením komise, která vynesla sporný verdikt. O složení komise rozhoduje ČSCHMS po dohodě s příslušným chovatelským klubem a Radou PK daného plemene. O závěru nového základního výběru je sepsán nový výběrový protokol. Proti tomuto rozhodnutí se již nelze dále odvolat. V případě, že je potvrzeno původní rozhodnutí výběrové komise, propadá kauce ve prospěch ČSCHMS, v opačném případě se vrací majiteli býka do 10-ti kalendářních dní od provedení nového základního výběru. Náklady spojené s novým základním výběrem nese strana, která při svém rozhodnutí či jednání nebyla v právu.

V každém případě se o reklamaci vede písemný zápis. Rozhodnutí výběrové komise se váže ke konkrétnímu zvířeti v konkrétním čase a není možno se na něj odvolávat v případných následných sporech. Schváleno výborem ČSCHMS dne 21.3.2006 v Hradištku pod Medníkem, změny schváleny VČS dne 6.9.2007.



|   |  |   |
|---|--|---|
| <b>Sekretariát:</b> ČSCHMS Praha<br>Těšnov 17<br>11705 Praha 1<br>Mobil : +420 724 007 860<br>Telefon : +420 221 812 865<br>E-mail : <a href="mailto:info@cschms.cz">info@cschms.cz</a> | <b>Ředitel PK</b> <i>Kopecký Jan</i><br>Osík 201<br>569 67 Osík u Litomyšle<br>Mobil : +420 724 007 862<br>Telefon : +420 461 612 809<br>E-mail : <a href="mailto:kopeccky@cschms.cz">kopeccky@cschms.cz</a> | <b>Adresa PK</b> <i>Honová Nina</i><br><i>Anna</i><br>Osvoboditelů 35/9<br>410 02 Lovosice<br>Mobil : +420 724 073 641<br>E-mail : <a href="mailto:honova@cschms.cz">honova@cschms.cz</a> |
|---|--|---|

## Býk odročen z II. turnusu

Číslo : **783823 021 CZ BURGAS MOF** Číslo katalogu 1  
 Dat.nar. : 08.03.2015 Plemeno : Y100 Limousine  
 Chovatel : Montážně obchodní firma s.r.o., B.Mlým  
 Majitel : Montážně obchodní firma s.r.o., B.Mlým

OOO ZLM 230 CACAO 2307406887  
 OO 280 519 EDIME-BEN 3615310193  
 MOO 3615047829 FR CORITA-BEN 3615047829

**OTEC ZLM 253 HAILLON 8704300067**  
 OMO 272 687 STAR MN 2302612261  
 MO 8749301353 FR CARTHAGE 8749301353  
 MMO 8749301004 FR ULEINE 8749301004

OOM 270 291 SALOMON 5703439681  
 OM ZLI 534 BROUTARD 1526343584  
 MOM 1598068770 FR OUTARDE 1598068770

**MATKA 271984 921 CZ TOUHA MOF 391000271984921**  
 OMM ZLI 269 HIGHLANDER 1692111209  
 MM 4306017 626 FR BOULE 4306017626  
 MMM 4340565944 FR UNION 4340565944

Vl.užit:nar: 35 kg ve 120d: 208 kg ve 210d: 297 kg v 365d: 512 kg / kříž: 134 cm  
 Přírustek od narození: 1304 g / 107 šourek 39 cm  
 Věk při ZV 478 dní aktuálně k 18.05.16 hmotnost: 605 kg výška v kříži: 136 cm

| PLEMENNÉ HODNOTY |    |     |     |    |     |     |     |     |     | LINEARNÍ HODNOCENÍ |      |     |    |    |    |    |    |
|------------------|----|-----|-----|----|-----|-----|-----|-----|-----|--------------------|------|-----|----|----|----|----|----|
|                  | pp | ru  | pp  | ru | TR  | KT  | OS  | UT  |     | Hmot               | kříž | TR  | KT | OS | UT | CE |    |
| BÝK              | PE | 101 | 107 | ME | 103 | 104 | 98  | 108 | 109 | 108                |      |     |    |    |    |    |    |
| MATKA            | PE | 101 | 111 | ME | 110 | 104 | 105 | 109 | 108 | 109                | 670  | 138 | 20 | 19 | 18 | 6  | 63 |
| OTEC             | PE | 103 | 107 | ME | 94  | 96  | 100 | 114 | 115 | 114                | 720  | 136 | 21 | 22 | 22 | 8  | 73 |

HODNOCEN: TR 6 / / 8 KT / / OS / / UT Výsledek:

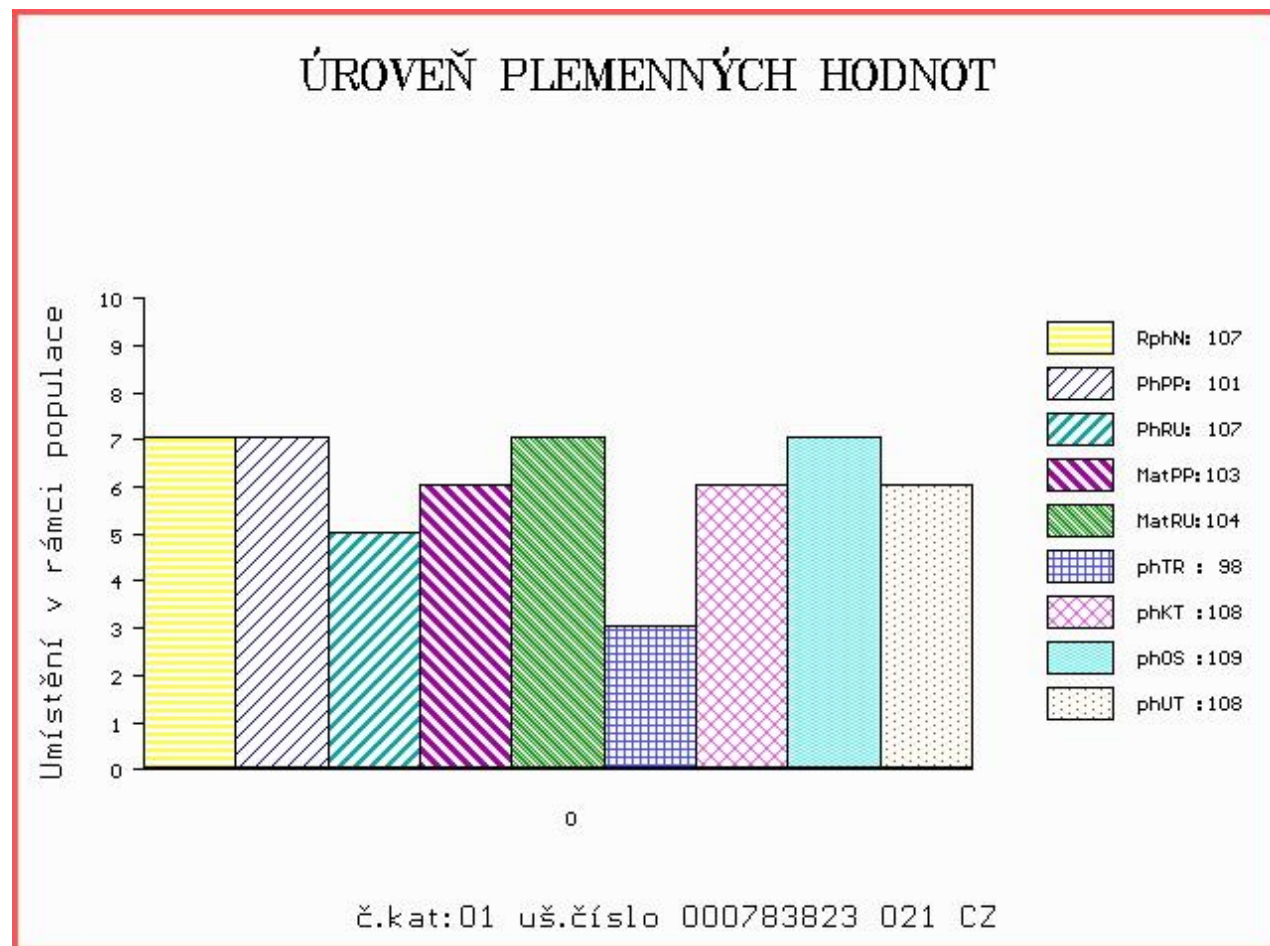

## Býk odročen z II. turnusu

Číslo : 783839 021 CZ BROKÁT MOF Číslo katalogu 2  
 Dat.nar. : 18.03.2015 Plemeno : Y100 Limousine  
 Chovatel : Montážně obchodní firma s.r.o., B.Mlým  
 Majitel : Montážně obchodní firma s.r.o., B.Mlým

OOO 276 797 CABARET 1932582214  
 OO 280 517 ESTEREL 1933477547  
 MOO 1932627047 FR CADENCE 1932627047

**OTEC ZLM 252 HEMIR 2313134642**  
 OMO 280 518 APACHE 4806027233  
 MO 2309431740 FR DIANE 2309431740  
 MMO 2351250558 FR REDINGOTE 2351250558

OOM 267 694 CASSIS 4088028055  
 OM ZLI 400 NEUF 2297004114  
 MOM 2294004370 FR JUNGLE 2294004370

**MATKA 155744 921 CZ 391000155744921**  
 OMM 267 727 POMPON 8120770505  
 MM 903244 330 FR ULTRA 0903244330  
 MMM 996007934 FR MINETTE 0996007934

Vl.užit:nar: 35 kg ve 120d: 190 kg ve 210d: 298 kg v 365d: 475 kg / kříž: 131 cm  
 Přírustek od narození: 1205 g / 102 šourek 39 cm  
 Věk při ZV 468 dní aktuálně k 18.05.16 hmotnost: 550 kg výška v kříži: 133 cm

| PLEMENNÉ HODNOTY |    |     |     |    |     |     |    |     |     | LINEARNÍ HODNOCENÍ |      |    |     |    |    |    |   |    |
|------------------|----|-----|-----|----|-----|-----|----|-----|-----|--------------------|------|----|-----|----|----|----|---|----|
|                  | pp | ru  | pp  | ru | TR  | KT  | OS | UT  |     | Hmot               | kříž | TR | KT  | OS | UT | CE |   |    |
| BÝK              | PE | 102 | 104 | ME | 101 | 103 | 87 | 99  | 102 | 100                |      |    |     |    |    |    |   |    |
| MATKA            | PE | 104 | 95  | ME | 108 | 104 | 87 | 97  | 101 | 99                 | 628  | /  | 136 | 19 | 19 | 18 | 6 | 62 |
| OTEC             | PE | 103 | 113 | ME | 96  | 97  | 93 | 105 | 107 | 105                | 690  | /  | 136 | 21 | 21 | 20 | 7 | 69 |

HODNOCEN: TR 5 / / 6 KT / / OS / / UT Výsledek:

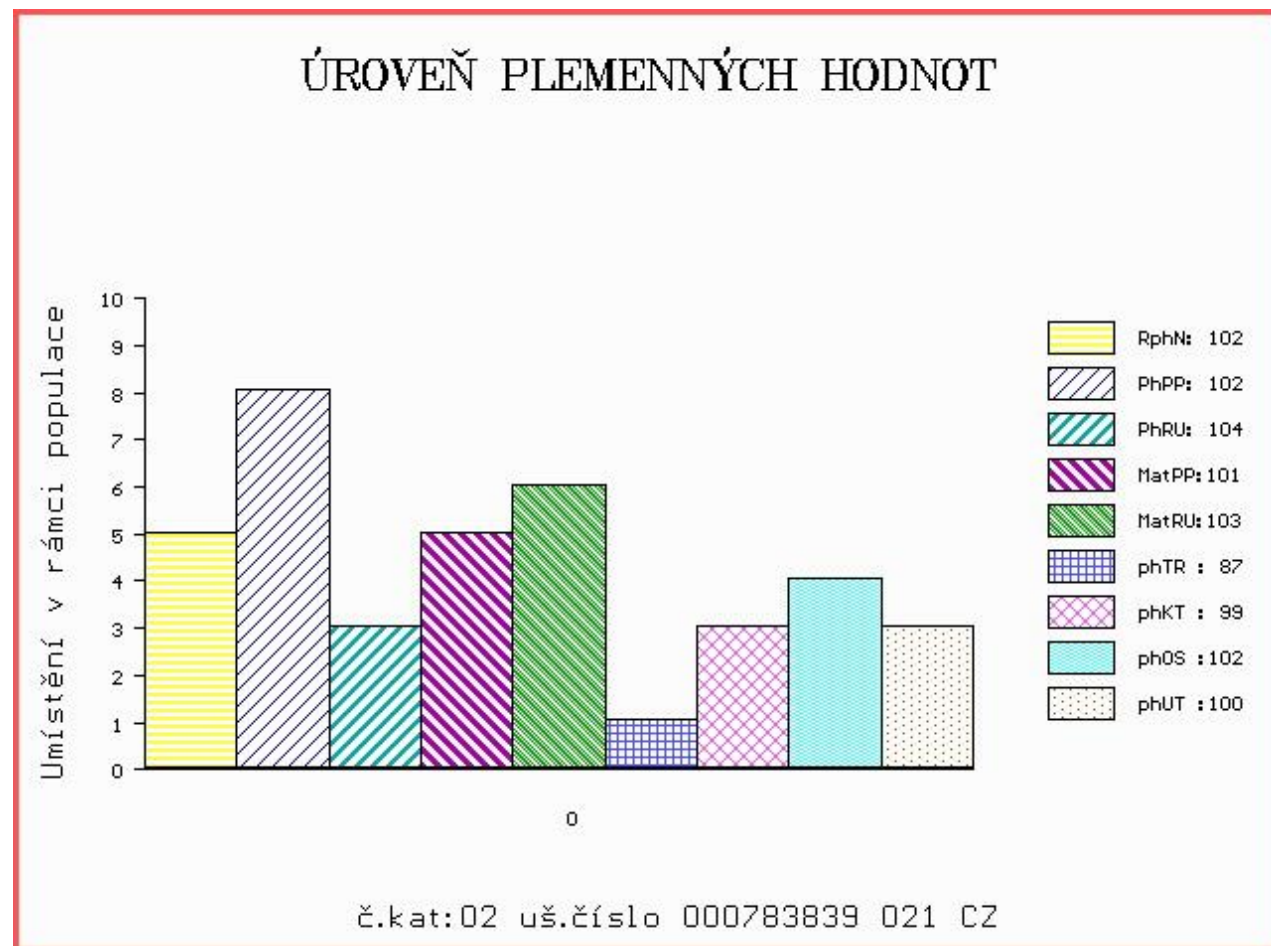

## Býk odročen z II. turnusu

Číslo : **768816 021 CZ BONDUELLE MOF** Číslo katalogu 3  
 Dat.nar. : 10.02.2015 Plemeno : UU100 Aubrac  
 Chovatel : Montážně obchodní firma s.r.o.,B.Mlým  
 Majitel : Montážně obchodní firma s.r.o.,B.Mlým

OOO 264 933 NARQUOIS 1297015564  
 OO 271 473 ANDALOUS 1205013160  
 MOO 1202032775 FR TOURAINÉ 1202032775

**OTEC ZAU 002 DALLAS 6489 1208046489**  
 OMO 271 474 TURIN 1202032834  
 MO 1206015110 FR BINOUSE 1206015110  
 MMO 1296011036 FR MIGNONNE 1296011036

OOM 264 971 NIPON 1297004736  
 OM 264 929 ROYAL 1200000599  
 MOM 1293011008 FR BRUNE 1293011008

**MATKA 1207046949 FR DEMOISELLE 1207046949**  
 OMM 264 935 DUCHES 1288017380  
 MM 1293011035 FR DEMOISELLE 1293011035  
 MMM 1286013033 FR GIRONDE 1286013033

Vl.užit:nar: 35 kg ve 120d: 220 kg ve 210d: 326 kg v 365d: 506 kg / kříž: 0 cm  
 Přírustek od narození: 1274 g / 107 šourek 39 cm  
 Věk při ZV 504 dní aktuálně k 18.05.16 hmotnost: 625 kg výška v kříži: 130 cm

| PLEMENNÉ HODNOTY |    |     |     |    |     |     |     |     |     | LINEARNÍ HODNOCENÍ |      |       |    |    |    |      |
|------------------|----|-----|-----|----|-----|-----|-----|-----|-----|--------------------|------|-------|----|----|----|------|
|                  | pp | ru  | pp  | ru | TR  | KT  | OS  | UT  |     | Hmot               | kříž | TR    | KT | OS | UT | CE   |
| BÝK              | PE | 91  | 107 | ME | 119 | 92  | 98  | 101 | 101 | 100                |      |       |    |    |    |      |
| MATKA            | PE | 105 | 90  | ME | 110 | 118 | 102 | 99  | 97  | 99                 | 560  | / 130 | 19 | 20 | 17 | 6 62 |
| OTEC             | PE | 82  | 118 | ME | 129 | 67  | 93  | 102 | 104 | 100                | 750  | / 141 | 19 | 23 | 21 | 8 71 |

HODNOCEN: TR 7 / /10 KT / / OS / / UT Výsledek:

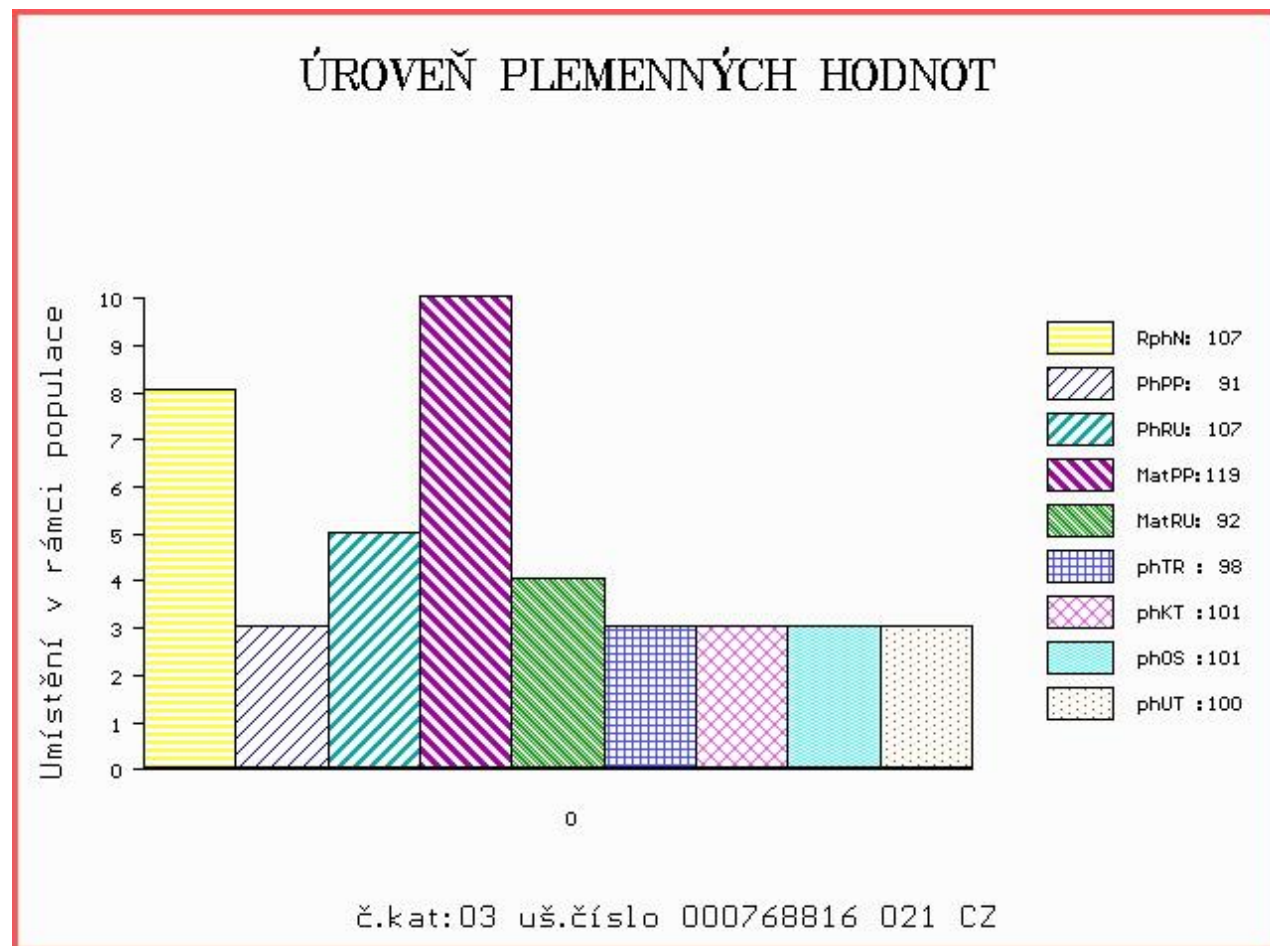



Číslo : 801567 021 CZ BANDOR MOF Číslo katalogu 4  
 Dat.nar. : 20.06.2015 Plemeno : DD100 Andorrský hnědý skot  
 Chovatel : Montážně obchodní firma s.r.o.,B.Mlým  
 Majitel : Montážně obchodní firma s.r.o.,B.Mlým

OOO 000 4439 0203074439  
 OO 271 716 6391 0203076391  
 MOO 803071403 FR 1403 0803071403

**Otec ZAH 001 ANDOR 1963 0910901963**

OMO  
 MO 303071420 FR 1420 0303071420  
 MMO 0

OOM  
 OM 271 735 9213 060903109213  
 MOM 40902237432 FR 7432 040902237432

**MATKA 909328399 FR 8399 0909023288399**

OMM  
 MM 70902326944 FR 6944 070902326944  
 MMM 0 2088 2088AN

Vl.užit:nar: 35 kg ve 120d: 168 kg ve 210d: 324 kg v 365d: 551 kg / kříž: 136 cm  
 Přírustek od narození: 1414 g / 122 šourek 36 cm  
 Věk při ZV 374 dní aktuálně k 18.05.16 hmotnost: 506 kg výška v kříži: 136 cm

| PLEMENNÉ HODNOTY |    |    |     |    |     |    |     |     |     | LINEARNÍ HODNOCENÍ |      |     |    |    |    |      |
|------------------|----|----|-----|----|-----|----|-----|-----|-----|--------------------|------|-----|----|----|----|------|
|                  | pp | ru | ME  | pp | ru  | TR | KT  | OS  | UT  | Hmot               | kříž | TR  | KT | OS | UT | CE   |
| BÝK              | PE | 97 | 101 | ME | 98  | 91 | 101 | 102 | 102 | 101                |      |     |    |    |    |      |
| MATKA            | PE | 99 | 105 | ME | 106 | 98 | 104 | 101 | 101 | 102                | 846  | 134 | 21 | 19 | 18 | 6 64 |
| Otec             | PE | 86 | 99  | ME | 84  | 84 | 90  | 93  | 94  | 92                 | 550  | 134 | 18 | 18 | 18 | 6 60 |

HODNOCEN: TR 10 / /10 KT / / OS / / UT Výsledek:

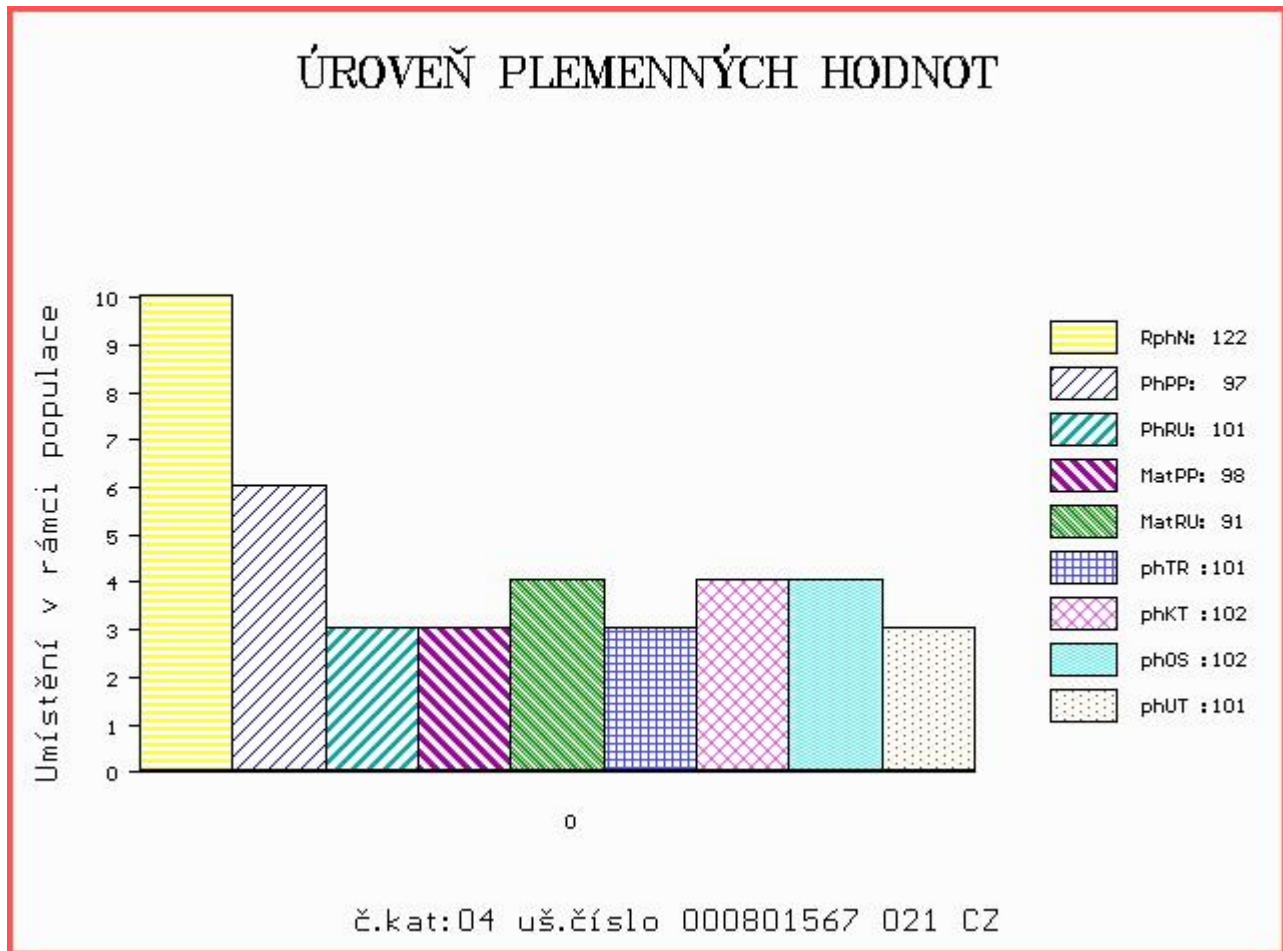

Číslo : 783862 021 CZ BRUNO MOF Číslo katalogu 5  
 Dat.nar. : 13.04.2015 Plemeno : BB100 Bazadais  
 Chovatel : Montážně obchodní firma s.r.o., B.Mlým  
 Majitel : Montážně obchodní firma s.r.o., B.Mlým

OOO ZBS 001 VALLON 3330041686  
 OO 272 207 DOLENT 3330000044  
 MOO 3330032323 FR TELEPHONE 3330032323

OTEC ZBS 004 FROUFROU 1721705201  
 OMO 272 208 VIRENQUE 3330042786  
 MO 1721704945 FR BULLE 1721704945  
 MMO 3203755145 FR UDINE 3203755145

OOM 263 659 CONSCRIT 0BD001967C  
 OM 263 653 TOM 3330009188  
 MOM 4092017051 FR HIFI 4092017051

MATKA 271948 921 CZ 001000271948921  
 OMM 262 996 8851 3330038851  
 MM 3330073 124 FR 3124 3330073124  
 MMM 3330022504 FR 2504 3330022504

Vl.užit:nar: 35 kg ve 120d: 235 kg ve 210d: 308 kg v 365d: 370 kg / kříž: 126 cm  
 Přírustek od narození: 1105 g / 100 šourek 37 cm  
 Věk při ZV 442 dní aktuálně k 18.05.16 hmotnost: 478 kg výška v kříži: 134 cm

| PLEMENNÉ HODNOTY |    |     |     |    |    |     |     |     |     | LINEARNÍ HODNOCENÍ |      |     |    |    |    |    |    |
|------------------|----|-----|-----|----|----|-----|-----|-----|-----|--------------------|------|-----|----|----|----|----|----|
|                  | pp | ru  | pp  | ru | TR | KT  | OS  | UT  |     | Hmot               | kříž | TR  | KT | OS | UT | CE |    |
| BÝK              | PE | 103 | 108 | ME | 97 | 120 | 115 | 112 | 109 | 112                |      |     |    |    |    |    |    |
| MATKA            | PE | 97  | 106 | ME | 99 | 130 | 106 | 109 | 110 | 110                | 620  | 147 | 19 | 19 | 18 | 6  | 62 |
| OTEC             | PE | 108 | 100 | ME | 91 | 101 | 106 | 96  | 92  | 95                 | 401  | 126 | 24 | 20 | 21 | 8  | 73 |

HODNOCEN: TR 10 / / 4 KT / / OS / / UT Výsledek:

