

KATALOG ZÁKLADNÍHO VÝBĚRU

dne 19.10.2016

OPB Osík

začátek v 09,00 hod.

Č.	Číslo	OTEC	DATUM	PŘÍRUSTEK (g)	CH O V A T E L			
k.	býčka	st.reg.	NAROZENÍ	PLEM.	test RPH	živ. RPH		
1	932784 061 CZ	ZBA 750	04.07.15	Q100	1766 92	1444 91	Hrtús Miroslav, Mírovka	
2	939876 061 CZ	ZBA 469	22.07.15	Q100	1758 96	1485 97	Chroust Jan, ing., J. Pavlovice	
3	932787 061 CZ	ZBA 921	10.09.15	Q100	1816 108	1555 98	Hrtús Miroslav, Mírovka	
4	716537 052 CZ	ZMS 259	06.09.15	S100	1725 94	1512 93	Lainka Bernard, SZ, farma Zdoňov	
5	716539 052 CZ	ZMS 262	16.09.15	S100	1775 93	1592 89	Lainka Bernard, SZ, farma Zdoňov	
6	741443 053 CZ	ZIT 350	19.08.15	T100	2091 102	1677 97	Liponova a.s., Lipoltice	

Býci vyřazení před základním výběrem

Č.	Číslo	OTEC	Datum	Body	Důvod vyřazení
k.	býčka	st.reg.	narození	Plem. VT HM	CHOVATEL
7	721215 052 CZ	ZAA 796	24.07.15	G100 2 9	Hanzlík Miloš, Ing, Machov před ZV-přír.

Plemenné hodnoty uvedené v katalogu jsou spočítány k 30.9.2016

Termíny základních výběrů a dražeb v roce 2016

IV. turnus - Býci narození 1.7.2015 - 30.9.2015 na OPB a OCH

Den	Datum	Začátek *	OPB, chovatel	Ks	Plemena	Dražba
Pondělí	17.10.2016	14,00	Mimra Pavel, Mgr., Slatina	1	MS	x
Úterý	18.10.2016	9,00	OPB Cunkov	34	LI, CH, MS, AA, SA, UU, HE	hodinu po skončení ZV
		15,00	Kubík Dušan, Třebčice	1	HE	x
		16,00	Měcholupská zemědělská a.s.	1	MS	x
Středa	19.10.2016	9,00	OPB Osík	7	BA, MS, CH, AA	po skončení ZV
		14,00	Agrochyt s.r.o. Mohelno	1	CH	x
Čtvrtek	20.10.2016	9,00	OPB Benešov	7	MS, CH, PI	po skončení ZV
		13,00	Minaříková Hana, Hluk	1	BA	x
Pátek	21.10.2016	9,00	Marek Petr, Častonín	17	GS, BA	x
		10,00	Marková Marie, Častonín	1	BA	x
Sobota	22.10.2016	x	x	x	x	x
Neděle	23.10.2016	x	x	x	x	x
Pondělí	24.10.2016	10,00	Tájek Jaroslav, Zvíkov	2	CH, SA	x
		13,00	Harvalík Radek, Kratušín	1	MS	x
		15,00	Diviš Miroslav, Láz	4	LI, MS	x
Úterý	25.10.2016	10,00	Družstvo vlastníků Libeň - Vtelno	2	CH	x
		12,00	Šťastný Antonín, SZ, Vědlíce	1	BA	x

* začátky ZV u chovatelů jsou orientační

81



Vysvětlivky ke zkratkám ve jménech v katalogu :

ET	- býček narozen po embryotrasferu
RED	- zbarvení red angus
P,V	- bezrohý / volný roh - heterozygot (MS,CH,LI,BA)
PP	- bezrohý – homozygot stanoven testem DNA (MS,CH,LI,BA)
R	- rohatý (MS)
+/+	- homozygot s alelami způsobujícími běžné osvalení (GS)
+ /MH	- heterozygot s jednou alelou podmiňující dvojí osvalení (GS)
MH/MH	- homozygot - obě alely podmiňující dvojí osvalení (GS – oddíl „B“ PK)

U matek plemene BA

Třída	Výška kříž (cm)	Hmotnost (kg)	RPH přímý efekt	RPH mat. efekt	RPH osvalení
SE	147 a více	800 a více	105 a vic	103 a vic	103 a vic
EC	147 a více	800 a více	105 a vic	pod 103	103 a vic
EM	147 a více	800 a více	pod 105	103 a vic	pod 103
CM	pod 147	pod 800	105 a vic	103 a vic	103 a vic
C1	pod 147	pod 800	105 a vic	pod 103	103 a vic
M1	pod 147	pod 800	pod 105	103 a vic	pod 103

Popisky grafu úrovně plemenných hodnot

Jednotlivé plemenné hodnoty jsou rozděleny do pásem na základě výpočtu kvantilu normálního rozložení, které udávají, jak si konkrétní jedinec stojí v porovnání s průměrem populace plemenných býčků odchovaných v období 2011 – 2016.

pásma	Pozice býka v rámci populace	zkratka	Popis údaje v grafu
10	býk patří hodnotou RPH do 10 % nejlepších býků v daném ukazateli	<i>RphT</i>	RPH pro přírůstek v testu
9	býk patří hodnotou RPH do 20 % nejlepších býků v daném ukazateli	<i>RphN</i>	RPH pro životní přírůstek
8	býk patří hodnotou RPH do 30 % nejlepších býků v daném ukazateli	<i>RpPP</i>	RPH pro přímý efekt porody
7	býk patří hodnotou RPH do 40 % nejlepších býků v daném ukazateli	<i>RpRU</i>	RPH pro přímý efekt růst
6	býk patří hodnotou RPH do 50 % nejlepších býků v daném ukazateli	<i>MatPP</i>	RPH pro maternální efekt porody
5	býk patří hodnotou RPH do průměru býků v daném ukazateli	<i>MatRU</i>	RPH pro maternální efekt růst
4	býk patří hodnotou RPH do 60 % nejlepších býků v daném ukazateli	<i>phTR</i>	RPH pro lineární hodnocení těl. rámec
3	býk patří hodnotou RPH do 70 % nejlepších býků v daném ukazateli	<i>phKT</i>	RPH pro lineární hodnocení kap. těla
2	býk patří hodnotou RPH do 80 % nejlepších býků v daném ukazateli	<i>phOS</i>	RPH pro lineární hodnocení osvalení
1	býk patří hodnotou RPH do 90 % nejlepších býků v daném ukazateli	<i>phUT</i>	RPH pro lineární hodnocení užit. typ

Hlavní selekční kritéria pro výběr do plemnitby na OPB a odchovu u chovatele

Hlavním selekčním kritériem bude pouze lineární hodnocení při základním výběru.

Důvody vyřazení před základním výběrem

- hodnocení tělesného rámce (1,2,3 body dle parametrů daného plemene)
- hodnocení bodů za hmotnost v 365 dnech (1,2,3 body dle parametrů daného plemene)
- nepředvedení býka k základnímu výběru na ohlávce nebo na vodící tyči
- na základě rozhodnutí majitele býka o jeho vyřazení
- zdravotní důvody (displazie varlat, apod.)

Důvody vyřazení při základním výběrem

- hodnocení délky těla (1,2,3 body dle parametrů daného plemene)
- hodnocení ukazatelů kapacity těla (1,2,3 body dle parametrů daného plemene)
- hodnocení ukazatelů osvalení (1,2,3 body dle parametrů daného plemene)
- hodnocení užitkové typu (1,2,3 body dle parametrů daného plemene)
- závažné vady exteriéru při základním výběru
- neodpovídající funkčnost končetin při základním výběru
- zdravotní důvody (displazie varlat, apod.)

Reklamační řád pro základní výběry býků

Majitel odchovávaného býčka má právo podat reklamaci proti rozhodnutí výběrové komise (ČSCHMS). Tato reklamační může mít písemnou nebo ústní formu. Po skončení základního výběru býků vyzve předseda výběrové komise k podání případných protestů (reklamací). Reklamační se podává nejpozději do 60-ti minut od výzvy předsedy výběrové komise. Reklamační se podává předsedovi výběrové komise. Jménem majitele býka může jednat také zástupce OPB. Po vznesení reklamační následuje nové předvedení býka. Reklamační je podmíněna složením nevratné kauce 1000 Kč, přičemž polovina z této částky je určena pro provozovatele OPB a polovina pro ČSCHMS. Tato kauce musí být složena okamžitě v hotovosti v době podání reklamační předsedovi výběrové komise.

V případě shodného verdiktu výběrové komise a majitele býka je platný tento shodný verdikt.

V případě neshody mezi verdiktem výběrové komise a majitelem býka bude proveden nový základní výběr. Provedení nového základního výběru je podmíněno složením kauce 5000 Kč za každého reklamovaného býka. Kauce se skládá na účet ČSCHMS nejpozději do 10-ti kalendářních dnů ode dne provedení základního výběru. V případě, že nebudou peníze připsány na účet v daném termínu, platí původní verdikt výběrové komise a reklamační se dále neřeší. Nový základní výběr se uskuteční do 30-ti dnů od sporného výběru na místě, kde byla podána reklamační, pokud se obě strany nedohodnou jinak. Většinové složení komise nesmí být totožné se složením komise, která vynesla sporný verdikt. O složení komise rozhoduje ČSCHMS po dohodě s příslušným chovatelským klubem a Radou PK daného plemene. O závěru nového základního výběru je sepsán nový výběrový protokol. Proti tomuto rozhodnutí se již nelze dále odvolat. V případě, že je potvrzeno původní rozhodnutí výběrové komise, propadá kauce ve prospěch ČSCHMS, v opačném případě se vrací majiteli býka do 10-ti kalendářních dní od provedení nového základního výběru. Náklady spojené s novým základním výběrem nese strana, která při svém rozhodnutí či jednání nebyla v právu.

V každém případě se o reklamaci vede písemný zápis. Rozhodnutí výběrové komise se váže ke konkrétnímu zvířeti v konkrétním čase a není možno se na něj odvolávat v případných následných sporech. Schváleno výborem ČSCHMS dne 21.3.2006 v Hradištku pod Medníkem, změny schváleny VČS dne 6.9.2007.



Sekretariát: ČSCHMS Praha Těšnov 17 11705 Praha 1 Mobil : +420 724 007 860 Telefon : +420 221 812 865 E-mail : info@cschms.cz	Ředitel PK <i>Kopecký Jan</i> Osík 201 569 67 Osík u Litomyšle Mobil : +420 724 007 862 Telefon : +420 461 612 809 E-mail : kopeccky@cschms.cz	Adresa PK <i>Honová Nina</i> <i>Anna</i> Osvoboditelů 35/9 410 02 Lovosice Mobil : +420 724 073 641 E-mail : honova@cschms.cz
---	--	---

Číslo : 932784 061 CZ BEKIM Z MÍROVKY Číslo katalogu 1
 |Dat.nar. : 04.07.2015 Plemeno : Q100 Blonde d Aquitaine
 |Chovatel : Hrtús Miroslav, Mírovka
 |Majitel : Hrtús M. + CRV Czech Republic sro.

OOO 269 394 UBARIK 4783009353
 OO 272 515 EUGENE 4789009378
 MOO 4784009558 FR VADIE 4784009558

Otec ZBA 750 ANETO 8123136847
 OMO 269 006 IMPACT 3193013961
 MO 4747028361 FR PACHA 4747028361
 MMO 4990035209 FR FRIVOLE I 4990035209

OOM 270 803 OKAPI 5398130358
 OM ZBA 515 TOKAPI 3202769144
 MOM 3298018367 FR ODYSSEE 3298018367

Matka 460392 961 CZ C1 258000460392961
 OMM ZBA 212 DROP 8188132074
 MM 131088 502 CZ KOPRETINA 258000131088502
 MMM 48526 674 CZ FARINE 8290131402

Vl.užit:nar: 40 kg ve 120d: 201 kg ve 210d: 313 kg v 365d: 549 kg / kříž: 132 cm
 |Přírůstek v testu : 1766 g / 92 přírůstek od narození: 1444 g / 91 šourek 34 cm
 |Věk při ZV 473 dní aktuálně k 15.09.16 hmotnost: 674 kg výška v kříži: 137 cm

PLEMENNÉ HODNOTY										LINEARNÍ HODNOCENÍ						
	pp	ru	pp	ru	TR	KT	OS	UT		Hmot	kříž	TR	KT	OS	UT	CE
BÝK	PE	100	113	ME	93	97	97	114	116	113						
MATKA	PE	88	118	ME	95	100	107	110	110	109	870	145	26	19	19	7 71
Otec	PE	108	105	ME	93	95	87	113	119	111	0	0	0	0	0	0

HODNOCEN: TR 5 / / 9 KT / / OS / / UT Výsledek:

ÚROVEŇ PLEMENNÝCH HODNOT

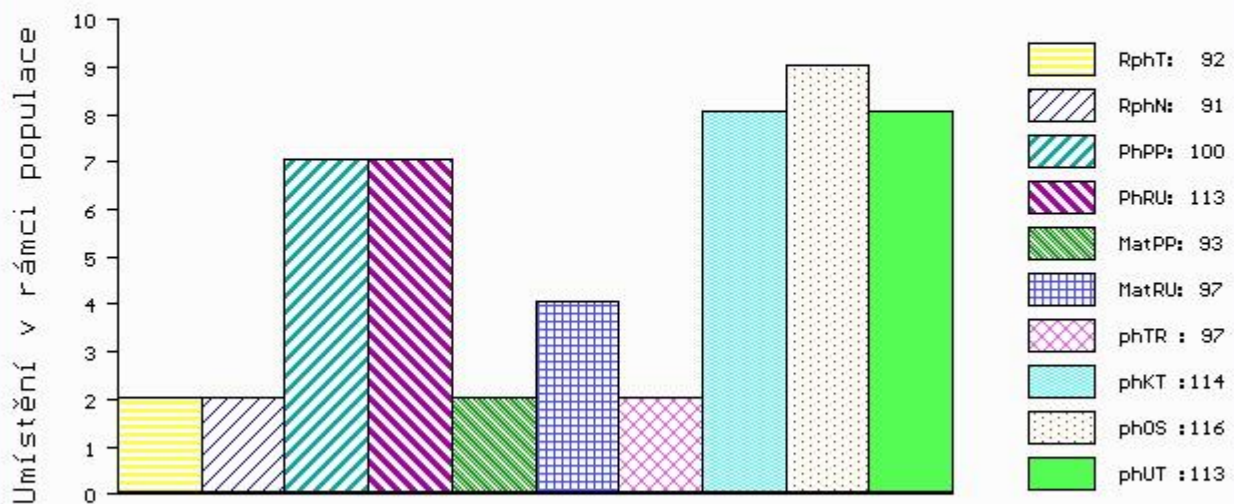

č.kat:01 uš.číslo 000932784 061 CZ

Číslo : 939876 061 CZ BARD RF Číslo katalogu 2
 Dat.nar. : 22.07.2015 Plemeno : Q100 Blonde d Aquitaine
 Chovatel : Chroust Jan,ing.,J.Pavlovice
 Majitel : Chroust Jan,ing.,J.Pavlovice

OOO 266 002 VAN 8284130516
 OO 269 486 JOCKER 8194154152
 MOO 94527 214 CZ VOYANTE 8184132917

Otec ZBA 469 CARIBE 11530195938
 OMO 269 487 OREINA 6464065060
 MO 31530077524 ES RUPERTA 31530077524
 MMO 6464014264 FR MELODIE 6464014264

OOM 271 950 ROCKER 3200582273
 OM ZBA 700 ADONIS 5634431969
 MOM 2190326527 FR PEPITA 2190326527

MATKA 478408 961 CZ CM VANDA RF 030000478408961
 OMM ZBA 425 NICODEME 8197227897
 MM 359264 961 CZ ROBA RF 030000359264961
 MMM 151877 614 CZ LIMBA RF 030000151877614

Vl.užit:nar: 38 kg ve 120d: 226 kg ve 210d: 321 kg v 365d: 585 kg / kříž: 138 cm
 Přírůstek v testu : 1758 g / 96 přírůstek od narození: 1485 g / 97 šourek 36 cm
 Věk při ZV 455 dní aktuálně k 15.09.16 hmotnost: 663 kg výška v kříži: 141 cm

PLEMENNÉ HODNOTY										LINEARNÍ HODNOCENÍ							
	pp	ru	pp	ru	TR	KT	OS	UT		Hmot	kříž	TR	KT	OS	UT	CE	
BÝK	PE	103	120	ME	99	96	106	104	103	103							
MATKA	PE	101	119	ME	102	107	110	108	108	108	740	152	25	19	17	6	67
Otec	PE	100	103	ME	97	97	108	104	101	102	0	0	0	0	0	0	0

HODNOCEN: TR 8 / /10 KT / / OS / / UT Výsledek:

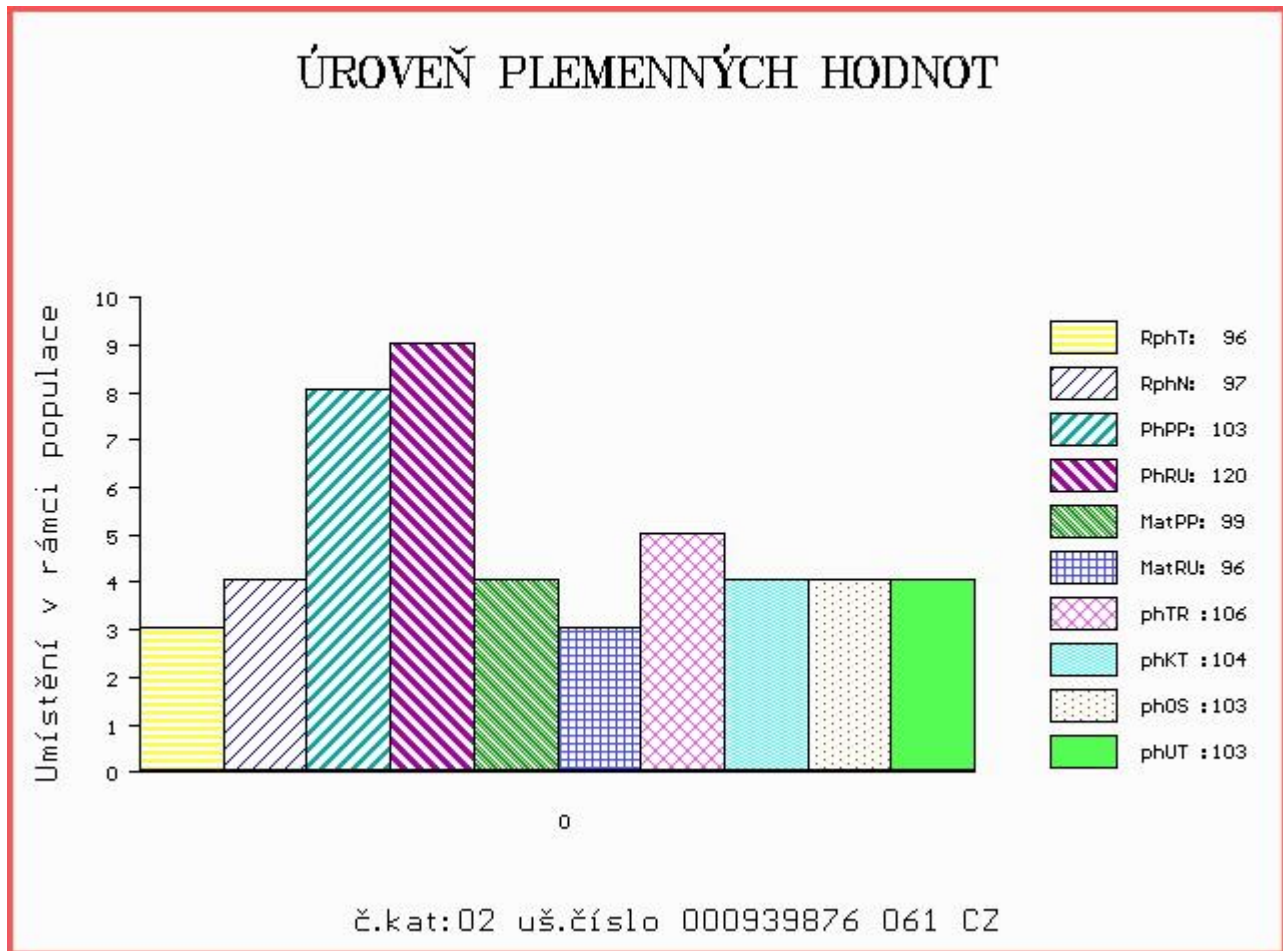

Číslo : 932787 061 CZ BERTÍK Z MÍROVKY Číslo katalogu 3
 Dat.nar. : 10.09.2015 Plemeno : Q100 Blonde d Aquitaine
 Chovatel : Hrtús Miroslav, Mírovka
 Majitel : CRV Czech Republic, spol.s r.o.

OOO 269 626 LAOS 4095014913
 OO ZBA 674 TIMBRE 6464146777
 MOO 6495012991 FR LETTRE 6495012991

OTEC ZBA 921 ZUZÍK Z MÍROVKY ET 258000800383061
 OMO ZBA 353 MALINOIS 7996035531
 MO 192123 961 CZ NYMFA 258000192123961
 MMO 3613 217 CZ HERA RF 030217003613

OOM ZBA 144 DARICOL 4688132303
 OM ZBA 226 EXPERT ET 200217000601
 MOM 7101 769 CZ FANETTE 3890090403

MATKA 185050 961 CZ SE 184000185050961
 OMM ZBA 180 GUEPARD 3891091257
 MM 127430 614 CZ 184000127430614
 MMM 22 217 CZ ERA RF 030217000022

Vl.užit:nar: 41 kg ve 120d: 225 kg ve 210d: 328 kg v 365d: 607 kg / kříž: 140 cm
 Přírustek v testu : 1816 g / 108 přírustek od narození: 1555 g / 98 šourek 31 cm
 Věk při ZV 405 dní aktuálně k 15.09.16 hmotnost: 618 kg výška v kříži: 140 cm

PLEMENNÉ HODNOTY										LINEARNÍ HODNOCENÍ						
	pp	ru	pp	ru	TR	KT	OS	UT		Hmot	kříž	TR	KT	OS	UT	CE
BÝK	PE	92	111	ME	105	112	105	103	103	105						
MATKA	PE	101	108	ME	103	121	105	108	109	109	800	148	23	20	21	7 71
OTEC	PE	83	114	ME	107	103	112	105	103	107	630	142	23	18	18	6 65

HODNOCEN: TR 9 / /10 KT / / OS / / UT Výsledek:

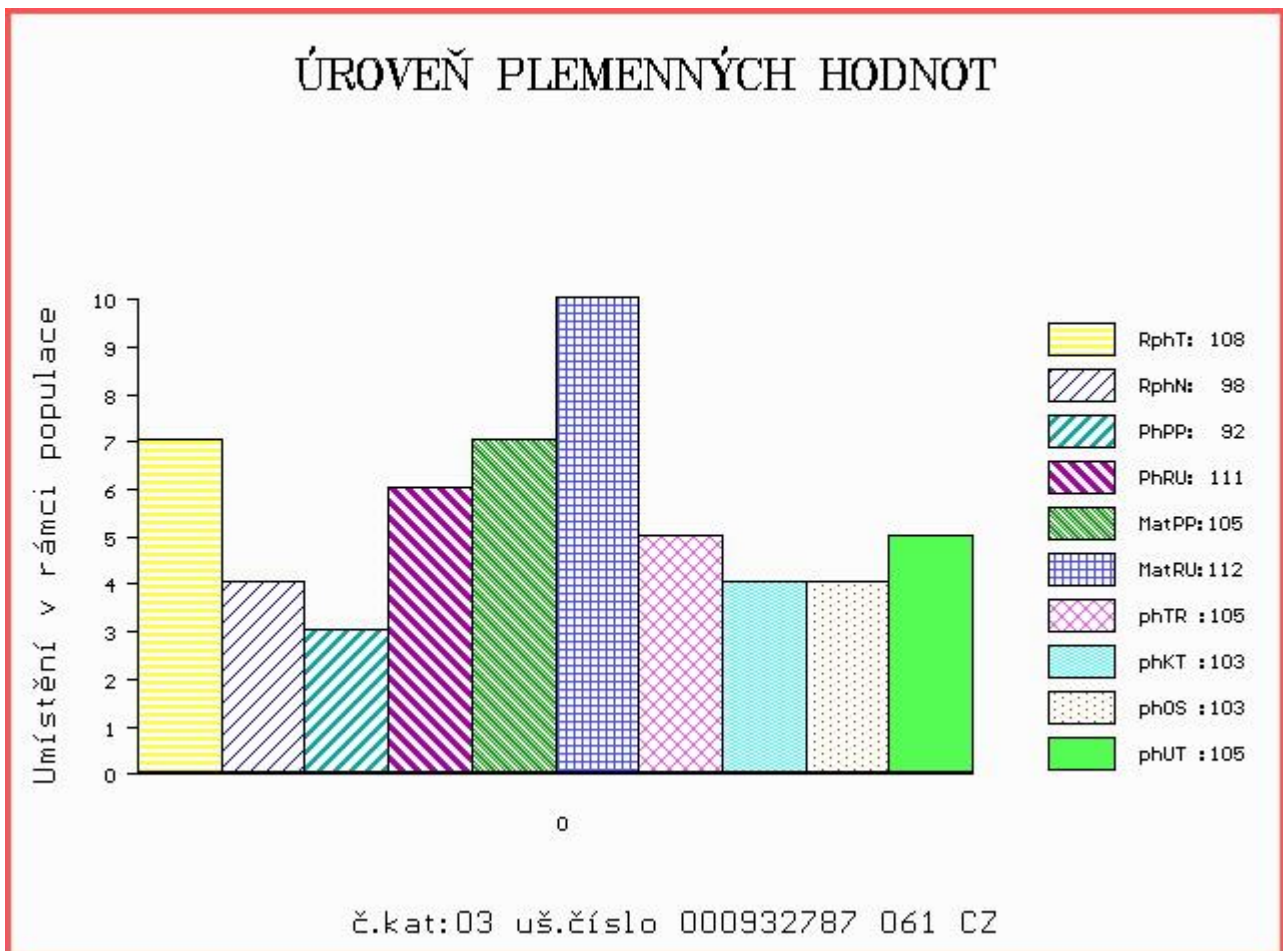

Číslo : 716537 052 CZ BUNDIS ZE ZDOŇOVA V Číslo katalogu 4
 Dat.nar. : 06.09.2015 Plemeno : S100 Masný simentál
 Chovatel : Lainka Bernard, SZ, farma Zdoňov
 Majitel : Lainka Bernard, SZ, farma Zdoňov

OOO	262 530	LEON MB SIMENTAL P	15.026 39419
OO	280 585	LENZ VOM UCHTETAL P	15.018 18026
MOO	1500679244 DE	LILLI VOM UCHTETAL P	15.006 79244
OTEC	ZMS 259	LEIF VON BUNDES-MÜHLE PP	15.018 67373
OMO	280 635	TINO VOM UCHTETAL P	15.008 05485
MO	1500889574 DE	KARIN VON BUNDES-MÜHLE P	15.008 89574
MMO	1500785344 DE	KAREN P	15.007 85344
OOM	270 863	ZIMBO P	09.181 47956
OM	279 368	ZORRO VOM UCHTETAL P	15.018 10845
MOM	1237600048 DK	NYMARK SANNIP P	12376-00048
MATKA	537880509 DE	ELLI P	05.378 80509
OMM	279 952	PAX MB SIMMENTAL P	15.036 53677
MM	1503744550 DE	ERNA P	15.037 44550
MMM	1501916044 DE	ELKE P	15.019 16044

Vl.užit:nar: 48 kg ve 120d: 198 kg ve 210d: 325 kg v 365d: 608 kg / kříž: 134 cm
 Přírůstek v testu : 1725 g / 94 přírůstek od narození: 1512 g / 93 šourek 37 cm
 Věk při ZV 409 dní aktuálně k 15.09.16 hmotnost: 615 kg výška v kříži: 134 cm

PLEMENNÉ HODNOTY					LINEARNÍ HODNOCENÍ										
	pp	ru	pp	ru	TR	KT	OS	UT	Hmot	kříž	TR	KT	OS	UT	CE
BÝK	PE	75 117	ME	97 94	94	102	105	103							
MATKA	PE	91 106	ME	92 103	97	102	103	102	650	142	23	22	20	7	72
OTEC	PE	62 116	ME	92 94	92	99	101	99	980	147	20	21	19	7	67

HODNOCEN: TR 5 / /10 KT / / OS / / UT Výsledek:

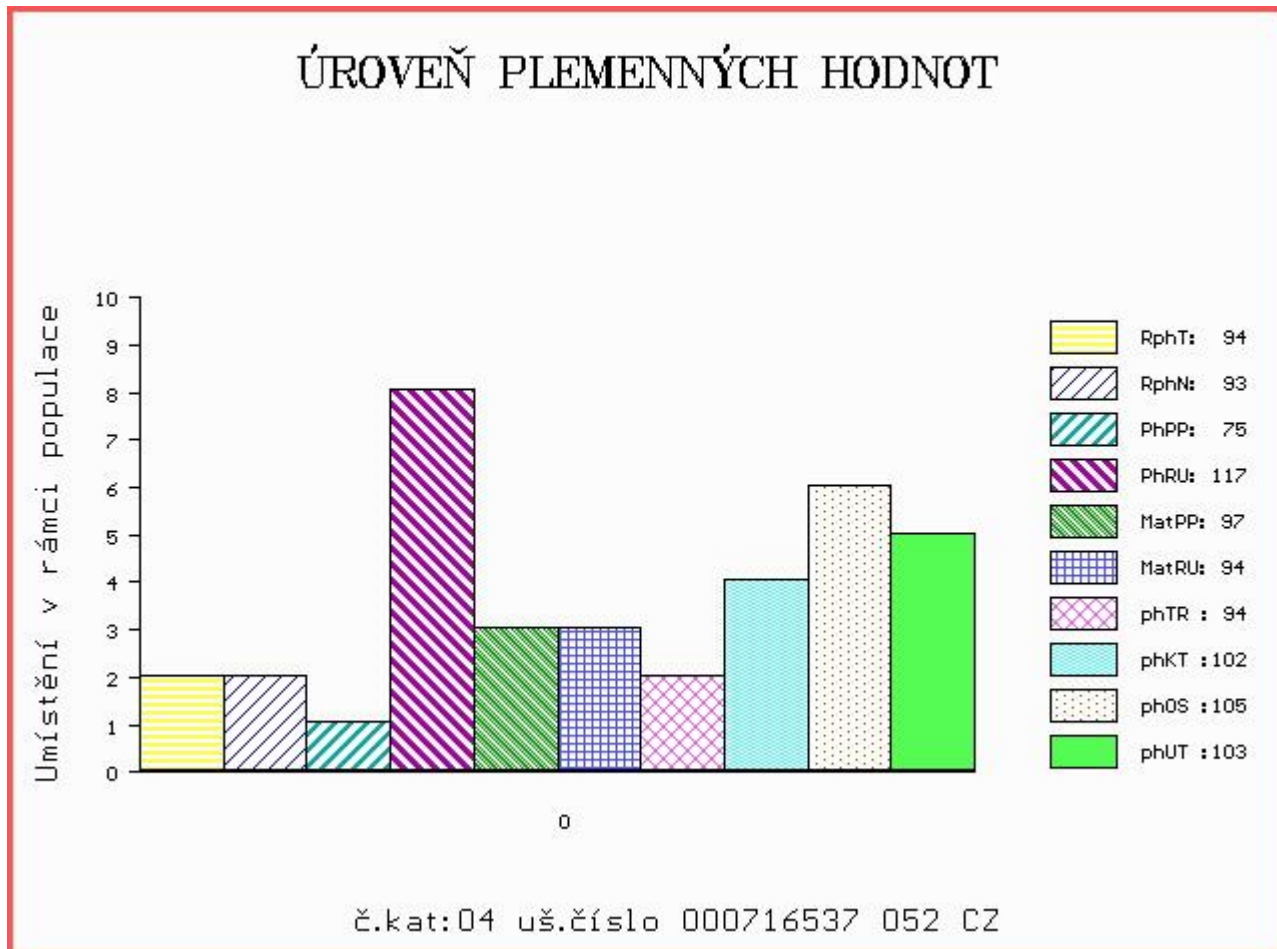

Číslo : 716539 052 CZ BOSS ZE ZDOŇOVA PP Číslo katalogu 5
 Dat.nar. : 16.09.2015 Plemeno : S100 Masný simentál
 Chovatel : Lainka Bernard, SZ, farma Zdoňov
 Majitel : Lainka Bernard, SZ, farma Zdoňov

OOO 270 863 ZIMBO P 09.181 47956
 OO 270 833 ZUIDBERG V 09.373 64841
 MOO 97709 214 CZ LOTTE 09.302 15525

OTEC ZMS 262 ZAMBIA PP 13.041 78708
 OMO ZSI 342 VINGEGAARD SAMSON ET P 41524-00918
 MO 1302325157 DE GITTI P 13.024 25157
 MMO 1300940196 DE 13.009 40196

OOM 280 665 OTBERT P 15.037 33821
 OM 280 805 OTTAWA PP 15.059 42989
 MOM 1505910955 DE ROSA P 15.059 10955

MATKA 1501624700 DE URENA VOM GROSEN BRUCH P 15.016 24700
 OMM 266 945 HARKAWAY TRAPPER 23W PT155453
 MM 115281368 DE URSA LASS P 01.152 81368
 MMM 1770100731 DK LANGO URSULA P 17701-00731

Vl.užit:nar: 54 kg ve 120d: 224 kg ve 210d: 340 kg v 365d: 635 kg / kříž: 142 cm
 Přírustek v testu : 1775 g / 93 přírustek od narození: 1592 g / 89 šourek 40 cm
 Věk při ZV 399 dní aktuálně k 15.09.16 hmotnost: 635 kg výška v kříži: 142 cm

PLEMENNÉ HODNOTY										LINEARNÍ HODNOCENÍ						
	pp	ru	pp	ru	TR	KT	OS	UT		Hmot	kříž	TR	KT	OS	UT	CE
BÝK	PE	97	108	ME	103	100	117	101	97	103						
MATKA	PE	99	101	ME	99	107	112	102	99	104	665 /	142	23	19	19	7 68
OTEC	PE	94	115	ME	108	93	107	98	97	99	0 /	0	0	0	0	0

HODNOCEN: TR 9 / /10 KT / / OS / / UT Výsledek:

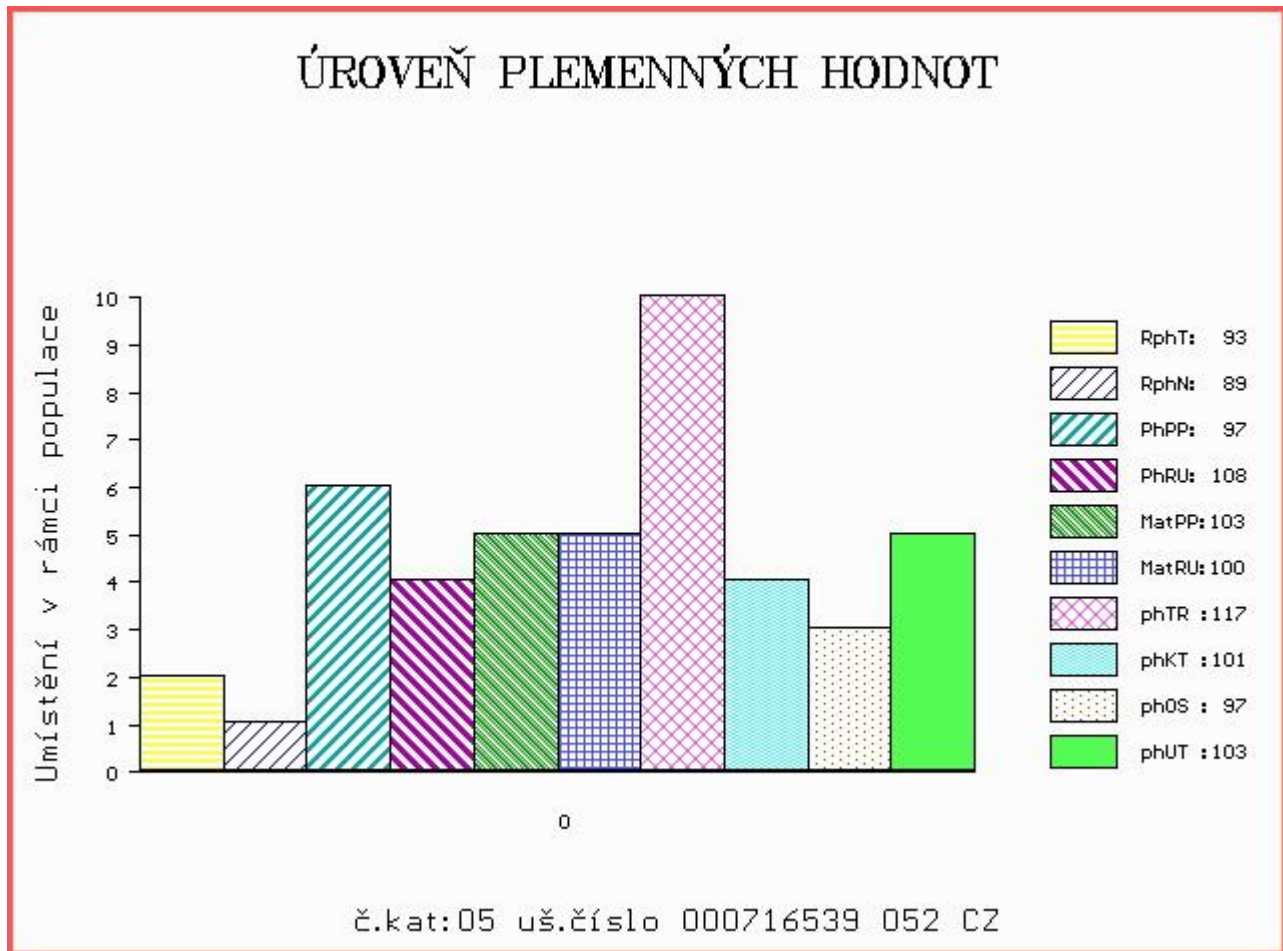

Číslo : 741443 053 CZ BAMBÍ LIPONOVA Číslo katalogu 6
 Dat.nar. : 19.08.2015 Plemeno : T100 Charolais
 Chovatel : Liponova a.s.,Lipoltice
 Majitel : Liponova a.s.,Lipoltice

OOO 265 838 EXCLUSIF 8589103317
 OO ZCH 704 NATUR 3697010336
 MOO 3694103188 FR LUCILE 3694103188

OTEC ZIT 350 ATHOS 7121525280
 OMO ZTI 098 LORSINI 8995106122
 MO 7121272214 FR TOPASE 7121272214
 MMO 7121249758 FR PRECIEUSE 7121249758

OOM 000 NEW 7197126709
 OM 281 456 ULTOR 7121333436
 MOM 7121249633 FR POLICE 7121249633

MATKA 4241862307 FR HOLACATA 4241862307
 OMM ZCH 806 HABIT 7992101442
 MM 4241076820 FR ANITA 4241076820
 MMM 4240746386 FR TOKATA 4240746386

Vl.užit:nar: 44 kg ve 120d: 207 kg ve 210d: 330 kg v 365d: 639 kg / kříž: 138 cm
 Přírůstek v testu : 2091 g / 102 přírůstek od narození: 1677 g / 97 šourek 32 cm
 Věk při ZV 427 dní aktuálně k 15.09.16 hmotnost: 703 kg výška v kříži: 138 cm

PLEMENNÉ HODNOTY										LINEARNÍ HODNOCENÍ							
	pp	ru	pp	ru	TR	KT	OS	UT		Hmot	kříž	TR	KT	OS	UT	CE	
BÝK	PE	102	114	ME	102	98	108	102	102	103							
MATKA	PE	91	107	ME	100	115	106	105	104	105	768	150	26	21	21	7	75
OTEC	PE	110	101	ME	105	94	96	91	92	91	0	0	0	0	0	0	0

HODNOCEN: TR 8 / /10 KT / / OS / / UT Výsledek:

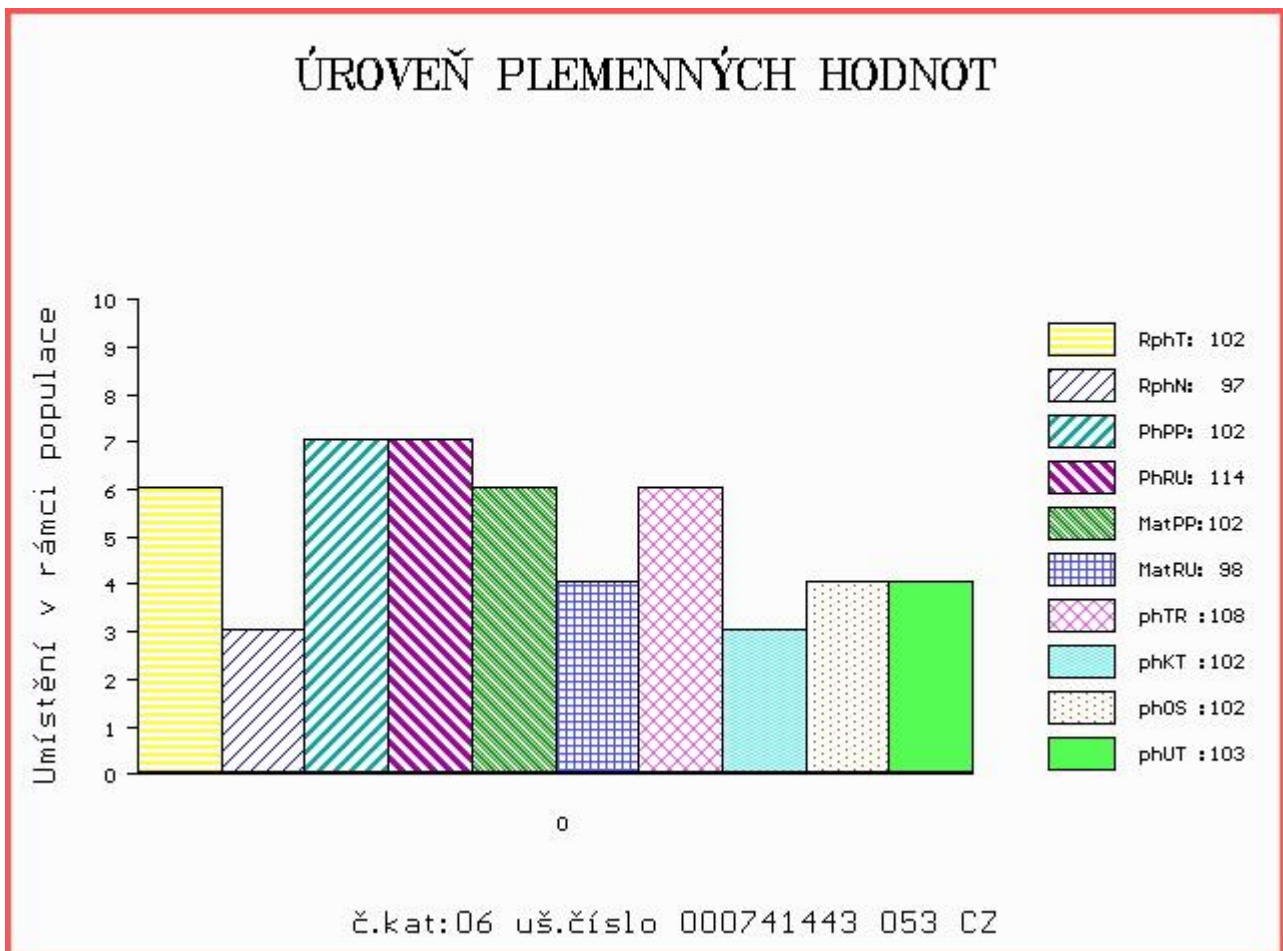

Býci vyřazení před základním výběrem

Číslo : 721215 052 CZ BOND RED Z BĚLÉHO Číslo katalogu 7
 Dat.nar. : 24.07.2015 Plemeno : G100 Aberdeen Angus
 Chovatel : Hanzlík Miloš, Ing, Machov
 Majitel : ing.Hanzlík+CRV Czech Republic sro

OOO 271 749 TRES MARIAS 6301 ZORZAL 1477481
 OO 271 748 TRES MARIAS 7031 CACHAFAZ 1484429
 MOO 0 RED TRES MARIAS 6556QUEBRA5494 TOO1860

OTEC ZAA 796 RED WAF CACHAFAZ 351U ET 1485950
 OMO 271 750 RED AGROMELU 2034 CITATION800N E02713
 MO 1484438 CA RED COG 269 2034-4 1484438
 MMO 0 RED COQUETA 4 0072942

OOM 262 500 TE MANIA VICEROY V342 VTM V342
 OM ZAA 691 TE MANIA RED LABEL ET VTM Z1023
 MOM 254 AU TE MANIA MITTAGONG V254 VTM V254

MATKA 482983 931 CZ VINNY RED Z RANČIC 326000482983931
 OMM ZAA 334 LCHMN SHARPSHOOTER 1369 29AR0172
 MM 359395 931 CZ RED KARMA Z RANČIC 3X 326000359395931
 MMM 321373 931 CZ RED KARMA Z RANČIC 19U 326000321373931

Vl.užit:nar: 36 kg ve 120d: 215 kg ve 210d: 272 kg v 365d: 537 kg / kříž: 125 cm
 Přírůstek v testu : 1833 g / 101 přírůstek od narození: 1422 g / 99 šourek 0 cm
 Věk při ZV 453 dní aktuálně k 15.09.16 hmotnost: 632 kg výška v kříži: 127 cm

PLEMENNÉ HODNOTY										LINEARNÍ HODNOCENÍ							
	pp	ru	pp	ru	TR	KT	OS	UT		Hmot	kříž	TR	KT	OS	UT	CE	
BÝK	PE	106	107	ME	96	91	85	101	106	101							
MATKA	PE	111	115	ME	89	108	93	102	105	101	580 /	135	21	17	18	6	62
OTEC	PE	101	99	ME	102	74	94	113	118	111	0 /	0	0	0	0	0	0

HODNOCEN: TR 2 / / 9 KT / / OS / / UT Výsledek: před ZV-přír.

ÚROVEŇ PLEMENNÝCH HODNOT

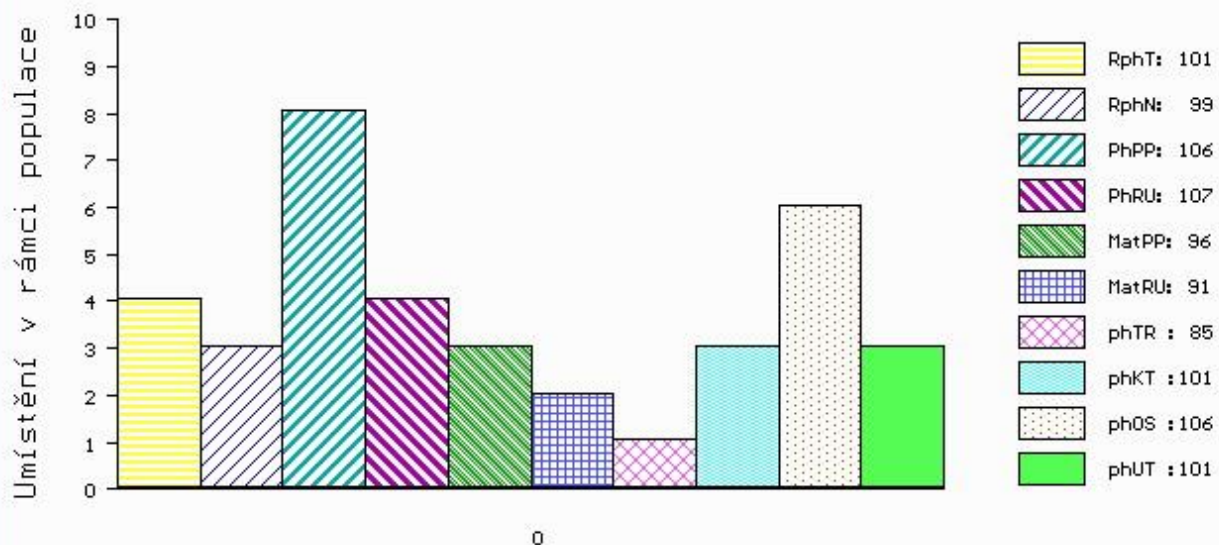

č.kat:07 uš.číslo 000721215 052 CZ