

**KATALOG ZÁKLADNÍHO VÝBĚRU**  
dne 20.02.2017

**Chlupáčková Hana, Ing., Ležnice**  
začátek cca 15,00 hod.

Č. k.	Číslo býčka	OTEC st.reg.	DATUM NAROZENÍ	HM. kg	KŘ. cm	Přír.od nar. RPH	CHOVATEL
1	579797	041 CZ ZSI 968	03.12.15 S100	676	138	1496 g 106	Chlupáčková Hana, Ing., Ležnice
2	579799	041 CZ ZSI 968	03.12.15 S100	690	144	1547 g 103	Chlupáčková Hana, Ing., Ležnice
3	579798	041 CZ BJ 185	11.12.15 S100	616	137	1389 g 99	Chlupáčková Hana, Ing., Ležnice
4	579800	041 CZ BJ 185	15.12.15 S100	662	142	1523 g 99	Chlupáčková Hana, Ing., Ležnice
5	589812	041 CZ ZSI 816	31.12.15 S100	586	136	1419 g 112	Chlupáčková Hana, Ing., Ležnice
6	589813	041 CZ ZSI 894	31.12.15 S100	638	138	1535 g 103	Chlupáčková Hana, Ing., Ležnice

Plemenné hodnoty uvedené v katalogu jsou spočítány k 31.12.2016

Den	Datum	Začátek	OPB , chovatel	Ks	Plemena	Dražba
Pondělí	20.2.2017	9,00	<b>OPB Měcholupy</b>	<b>30</b>	MS,AA,CH	hodinu po skončení ZV
		15,00	<b>Chlupáčková Hana, Ing., Ležnice</b>	<b>6</b>	MS	x
			<b>UFARMA s.r.o., Čistá u Rovné - Ležnice</b>	<b>2</b>	CH	x
Úterý	21.2.2017	9,00	<b>OPB Osík</b>	<b>42</b>	CH,PI,AA,BA,MS, UU,MM	hodinu po skončení ZV
		16,00	<b>Lux Jiří, Vlkov</b>	<b>3</b>	CH	x
Středa	22.2.2017	9,00	<b>OPB Benešov</b>	<b>40</b>	CH,LI,PI	hodinu po skončení ZV
		16,00	<b>Minaříková Hana, Hluk</b>	<b>5</b>	BA	x
Čtvrtek	23.2.2017	9,00	<b>OPB Benešov</b>	<b>40</b>	MS,AA	hodinu po skončení ZV
		16,00	<b>Poruba Jan, Šenov u N./J.</b>	<b>1</b>	LI	x
Pátek	24.2.2017	9,00	<b>OPB Janovice</b>	<b>36</b>	MS,AA,HE,CH	hodinu po skončení ZV
Sobota	25.2.2017	10,00	<b>Agrochyt s.r.o. Mohelno</b>	<b>1</b>	LI	x
		12,00	<b>Poláková Zdenka, Dolní Libochová</b>	<b>1</b>	MS	x
		14,00	<b>Hrtús Miroslav, Mirovka</b>	<b>1</b>	BA	x
Neděle	26.2.2017	8,00	<b>Šeda J., Helvíkovice</b>	<b>7</b>	LI	x
		10,00	<b>Fišar Filip, Lhotka</b>	<b>5</b>	LI	x
		14,00	<b>Montážně obchodní firma s.r.o., B. Mlýn</b>	<b>19</b>	GS,UU,BM,LI	x
Pondělí	27.2.2017	9,00	<b>OPB Cunkov</b>	<b>45</b>	LI	hodinu po skončení ZV
		16,00	<b>Farma Karel Dvořák s.r.o.</b>	<b>2</b>	LI	x
Úterý	28.2.2017	9,00	<b>OPB Cunkov</b>	<b>41</b>	CH	hodinu po skončení ZV
		16,00	<b>Tájek Jaroslav, Zvíkov</b>	<b>1</b>	CH	x
		17,00	<b>K+K Břilice GIGANT</b>	<b>3</b>	CH,LI	x
Středa	1.3.2017	9,00	<b>OPB Cunkov</b>	<b>26</b>	MS,AA,SA,PP,HE ,BA,GS	hodinu po skončení ZV
		15,00	<b>Valenta Petr, Budyně</b>	<b>2</b>	MS	x
		16,00	<b>Diviš Miroslav, Láz</b>	<b>7</b>	MS,LI	x
Čtvrtek	2.3.2017	10,00	<b>Loos Adolf, Hora Sváté Kateřiny</b>	<b>4</b>	LI,SA	x
		13,00	<b>Herman Anton, MVDr, ing., Varnsdorf</b>	<b>4</b>	BM	x
		15,00	<b>Družstvo vlastníků Libeň - Vtelno</b>	<b>3</b>	CH	x
Úterý	7.3.2017	14,00	<b>Farka Martin, Todně</b>	<b>16</b>	LI,UU	x

## Vysvětlivky ke zkratkám ve jménech v katalogu :

- ET - býček narozen po embryotrasferu  
RED - zbarvení red angus  
P,V - bezrohý / volný roh - heterozygot (MS,CH,LI,BA)  
PP - bezrohý – homozygot stanoven testem DNA (MS,CH,LI,BA)  
R - rohatý (MS)  
+/+ - homozygot s alelami způsobujícími běžné osvalení (GS)  
+/MH - heterozygot s jednou alelou podmiňující dvojí osvalení (GS)  
MH/MH - homozygot - obě alely podmiňující dvojí osvalení (GS – oddíl „B“ PK )

### U matek plemene BA

Třída	Výška kříž (cm)	Hmotnost (kg)	RPH přímý efekt	RPH mat. efekt	RPH osvalení
SE	147 a více	800 a více	105 a vic	103 a vic	103 a vic
EC	147 a více	800 a více	105 a vic	pod 103	103 a vic
EM	147 a více	800 a více	pod 105	103 a vic	pod 103
CM	pod 147	pod 800	105 a vic	103 a vic	103 a vic
C1	pod 147	pod 800	105 a vic	pod 103	103 a vic
M1	pod 147	pod 800	pod 105	103 a vic	pod 103

### Popisky grafu úrovně plemenných hodnot

Jednotlivé plemenné hodnoty jsou rozděleny do pásem na základě výpočtu kvantilu normálního rozložení, které udávají, jak si konkrétní jedinec stojí v porovnání s průměrem populace plemenných býčků odchovaných v období 2012 – 2017.

<i>pásmo</i>	<i>Pozice býka v rámci populace</i>	<i>zkratka</i>	<i>Popis údaje v grafu</i>
<b>10</b>	býk patří hodnotou RPH do 10 % nejlepších býků v daném ukazateli	<b>RphT</b>	RPH pro přírůstek v testu
<b>9</b>	býk patří hodnotou RPH do 20 % nejlepších býků v daném ukazateli	<b>RphN</b>	RPH pro životní přírůstek
<b>8</b>	býk patří hodnotou RPH do 30 % nejlepších býků v daném ukazateli	<b>RpPP</b>	RPH pro přímý efekt porody
<b>7</b>	býk patří hodnotou RPH do 40 % nejlepších býků v daném ukazateli	<b>RpRU</b>	RPH pro přímý efekt růst
<b>6</b>	býk patří hodnotou RPH do 50 % nejlepších býků v daném ukazateli	<b>MatPP</b>	RPH pro maternální efekt porody
<b>5</b>	býk patří hodnotou RPH do průměru býků v daném ukazateli	<b>MatRU</b>	RPH pro maternální efekt růst
<b>4</b>	býk patří hodnotou RPH do 60 % nejlepších býků v daném ukazateli	<b>phTR</b>	RPH pro lineární hodnocení těl. rámec
<b>3</b>	býk patří hodnotou RPH do 70 % nejlepších býků v daném ukazateli	<b>phKT</b>	RPH pro lineární hodnocení kap. těla
<b>2</b>	býk patří hodnotou RPH do 80 % nejlepších býků v daném ukazateli	<b>phOS</b>	RPH pro lineární hodnocení osvalení
<b>1</b>	býk patří hodnotou RPH do 90 % nejlepších býků v daném ukazateli	<b>phUT</b>	RPH pro lineární hodnocení užit. typ

### Hlavní selekční kritéria pro výběr do plemnitby na OPB a odchovu u chovatele

Hlavním selekčním kritériem bude pouze lineární hodnocení při základním výběru.

#### Důvody vyřazení před základním výběrem

- hodnocení tělesného rámce (1,2,3 body dle parametrů daného plemene)
- hodnocení bodů za hmotnost v 365 dnech (1,2,3 body dle parametrů daného plemene)
- nepředvedení býka k základnímu výběru na ohlávce nebo na vodící tyči
- na základě rozhodnutí majitele býka o jeho vyřazení
- zdravotní důvody (displazie varlat, apod.)

#### Důvody vyřazení při základním výběrem

- hodnocení délky těla (1,2,3 body dle parametrů daného plemene)
- hodnocení ukazatelů kapacity těla (1,2,3 body dle parametrů daného plemene)
- hodnocení ukazatelů osvalení (1,2,3 body dle parametrů daného plemene)
- hodnocení užitkového typu (1,2,3 body dle parametrů daného plemene)
- závažné vady exteriéru při základním výběru
- neodpovídající funkčnost končetin při základním výběru
- zdravotní důvody (displazie varlat, apod.)

## Reklamační řád pro základní výběry býků

Majitel odchovávaného býčka má právo podat reklamaci proti rozhodnutí výběrové komise (ČSCHMS). Tato reklamacie může mít písemnou nebo ústní formu. Po skončení základního výběru býků vyzve předseda výběrové komise k podání případných protestů (reklamací). Reklamacie se podává nejpozději do 60-ti minut od výzvy předsedy výběrové komise. Reklamacie se podává předsedovi výběrové komise. Jménem majitele býka může jednat také zástupce OPB. Po vznesení reklamacie následuje nové předvedení býka. Reklamacie je podmíněna složením nevratné kauce 1000 Kč, přičemž polovina z této částky je určena pro provozovatele OPB a polovina pro ČSCHMS. Tato kauce musí být složena okamžitě v hotovosti v době podání reklamacie předsedovi výběrové komise.

V případě shodného verdiktu výběrové komise a majitele býka je platný tento shodný verdikt.

V případě neshody mezi verdiktem výběrové komise a majitelem býka bude proveden nový základní výběr. Provedení nového základního výběru je podmíněno složením kauce 5000 Kč za každého reklamovaného býka. Kauce se skládá na účet ČSCHMS nejpozději do 10-ti kalendářních dnů ode dne provedení základního výběru. V případě, že nebudou peníze připsány na účet v daném termínu, platí původní verdikt výběrové komise a reklamacie se dále neřeší. Nový základní výběr se uskuteční do 30-ti dnů od sporného výběru na místě, kde byla podána reklamacie, pokud se obě strany nedohodnou jinak. Většinové složení komise nesmí být totožné se složením komise, která vynesla sporný verdikt. O složení komise rozhoduje ČSCHMS po dohodě s příslušným chovatelským klubem a Radou PK daného plemene. O závěru nového základního výběru je sepsán nový výběrový protokol. Proti tomuto rozhodnutí se již nelze dále odvolat. V případě, že je potvrzeno původní rozhodnutí výběrové komise, propadá kauce ve prospěch ČSCHMS, v opačném případě se vrací majiteli býka do 10-ti kalendářních dnů od provedení nového základního výběru. Náklady spojené s novým základním výběrem nese strana, která při svém rozhodnutí či jednání nebyla v právu.

V každém případě se o reklamaci vede písemný zápis. Rozhodnutí výběrové komise se váže ke konkrétnímu zvířeti v konkrétním čase a není možno se na něj odvolávat v případných následných sporech. Schváleno výborem ČSCHMS dne 21.3.2006 v Hradištku pod Medníkem, změny schváleny VČS dne 6.9.2007.



<b><u>Sekretariát:</u></b> ČSCHMS Praha Těšnov 17 11705 Praha 1 Mobil : +420 724 007 860 Telefon : +420 221 812 865 E-mail : <a href="mailto:info@cschms.cz">info@cschms.cz</a>	<b><u>Ředitel PK</u></b> <i>Kopecký Jan</i> Osík 201 569 67 Osík u Litomyšle Mobil : +420 724 007 862 Telefon : +420 461 612 809 E-mail : <a href="mailto:kopeckv@cschms.cz">kopeckv@cschms.cz</a>	<b><u>Adresa PK</u></b> <i>Honová Nina</i> Osvoboditelů 35/9 410 02 Lovosice Mobil : +420 724 073 641 E-mail : <a href="mailto:honova@cschms.cz">honova@cschms.cz</a>
--	---	---

Číslo : 579797 041 CZ BAGR LEŽNICKÝ P Číslo katalogu 1  
 Dat.nar. : 03.12.2015 Plemeno : S100 Masný simentál  
 Chovatel : Chlupáčková Hana, Ing., Ležnice  
 Majitel : Chlupáčková Hana, Ing., Ležnice

OOO 290 098 GS MAX 227 007 562  
 OO ZSI 400 HEDETOFT UNITED P 80185-00096  
 MOO 8018500057 DK HEDETOFT PATRICIA P 80185-00057

OTEC ZSI 968 SOGARD AMIR P 20030-01031  
 OMO ZSI 155 OSTERVANG RINGO ET P 86152-00152  
 MO 2003000980 DK SOGÁRD THERESA P 20030-00980  
 MMO 2003000924 DK SOGÁRD PIL 20030-00924

OOM 269 782 OMORGA PRINCE R M060676  
 OM ZSI 564 VINGEGAARD COLORADO P 41524-01200  
 MOM 4152400724 DK VINGEGAARD NANNA ET P 41524-00724

MA 151423 941 CZ /3 ot FILA LEŽNICKÁ P 400000151423941  
 OMM ZSI 244 HERNO P 10.830542  
 MM 109616 941 CZ NINA LEŽNICKÁ P 400000109616941  
 MMM 818 942 CZ LADY Z PODLESÍ P 061000000818942

Vl.užit:nar: 49 kg ve 120d: 240 kg ve 210d: 394 kg v 365d: 628 kg / kříž: 137 cm  
 Přírůstek od narození: 1496 g / 106 šourek 41 cm  
 Věk při ZV 445 dní aktuálně k 25.01.17 hmotnost: 676 kg výška v kříži: 138 cm

PLEMENNÉ HODNOTY						LINEARNÍ HODNOCENÍ											
	pp	ru	pp	ru	TR	KT	OS	UT	Hmot	kříž	TR	KT	OS	UT	CE		
BÝK	PE	94	126	ME	95	101	100	114	117	116							
MATKA	PE	94	113	ME	73	109	102	107	108	108	786	146	25	17	18	7	67
OTEC	PE	103	131	ME	108	98	94	109	113	109	0	0	0	0	0	0	0

HODNOCEN: TR 6 / /10 KT / / OS / / UT Výsledek:

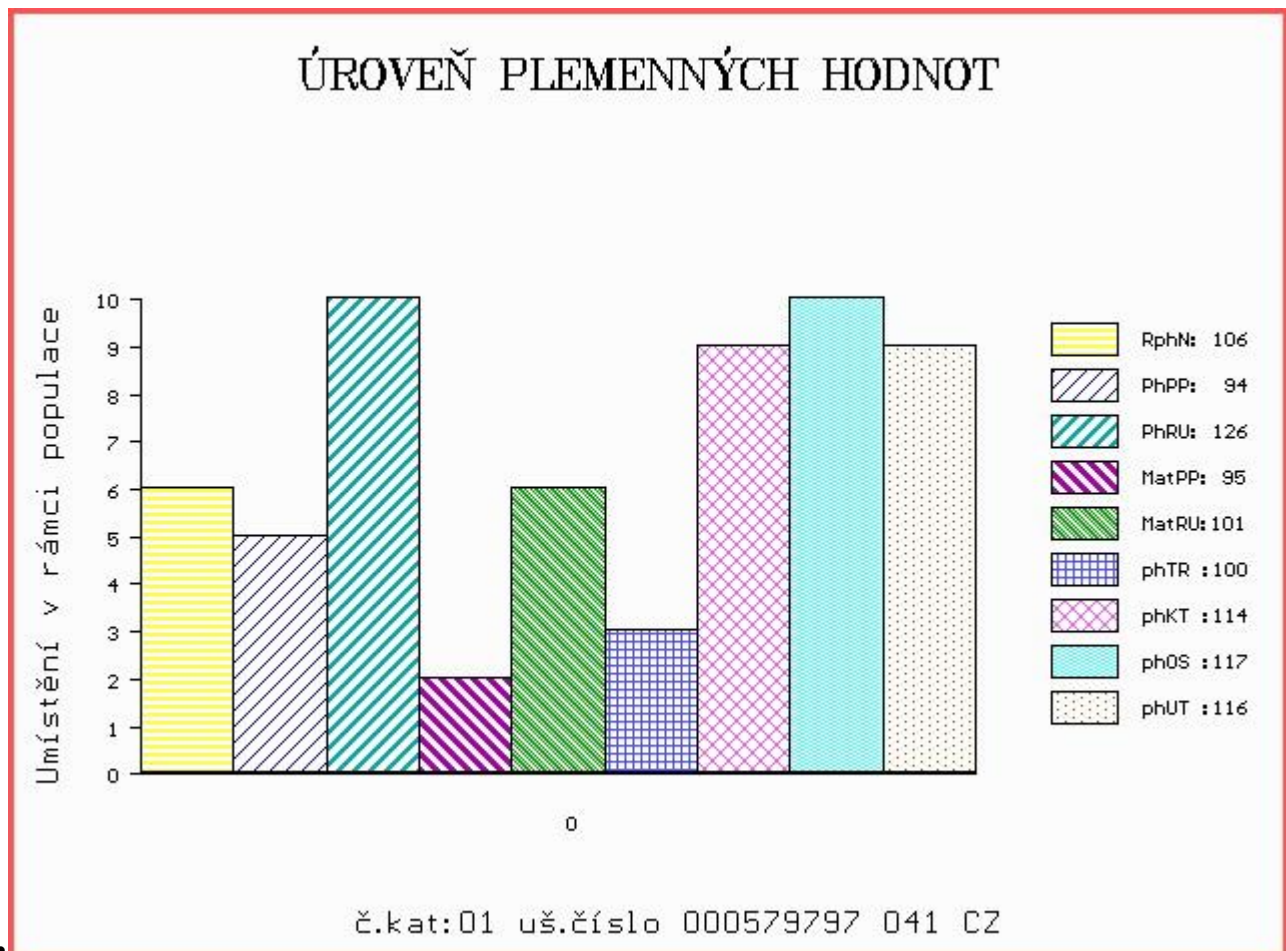

Číslo : 579799 041 CZ BARON LEŽNICKÝ PP Číslo katalogu 2  
 Dat.nar. : 03.12.2015 Plemeno : S100 Masný simentál  
 Chovatel : Chlupáčková Hana, Ing., Ležnice  
 Majitel : Chlupáčková Hana, Ing., Ležnice

OOO 290 098 GS MAX 227 007 562  
 OO ZSI 400 HEDETOFT UNITED P 80185-00096  
 MOO 8018500057 DK HEDETOFT PATRICIA P 80185-00057

OTEC ZSI 968 SOGARD AMIR P 20030-01031  
 OMO ZSI 155 OSTERVANG RINGO ET P 86152-00152  
 MO 2003000980 DK SOGÁRD THERESA P 20030-00980  
 MMO 2003000924 DK SOGÁRD PIL 20030-00924

OOM 268 504 STACHUS V 09.321 15586  
 OM BJ 185 STEINADLER PP 09.376 31910  
 MOM 932115555 DE HITZE 115 P 09.321 15555

MA 159801 941 CZ /2 ot HANČA LEŽNICKÁ P 400000159801941  
 OMM ZSI 564 VINGEGAARD COLORADO P 41524-01200  
 MM 135449 941 CZ EBI LEŽNICKÁ P 400000135449941  
 MMM 109617 941 CZ P 400000109617941

Vl.užit:nar: 42 kg ve 120d: 213 kg ve 210d: 362 kg v 365d: 659 kg / kříž: 142 cm  
 Přírustek od narození: 1547 g / 103 šourek 40 cm  
 Věk při ZV 445 dní aktuálně k 25.01.17 hmotnost: 690 kg výška v kříži: 144 cm

PLEMENNÉ HODNOTY										LINEARNÍ HODNOCENÍ							
	pp	ru	pp	ru	TR	KT	OS	UT		Hmot	kříž	TR	KT	OS	UT	CE	
BÝK	PE	103	123	ME	100	106	102	112	113	112							
MATKA	PE	101	112	ME	93	117	105	106	105	106	924	153	29	23	20	8	80
OTEC	PE	103	131	ME	108	98	94	109	113	109	0	0	0	0	0	0	0

HODNOCEN: TR 9 / /10 KT / / OS / / UT Výsledek:

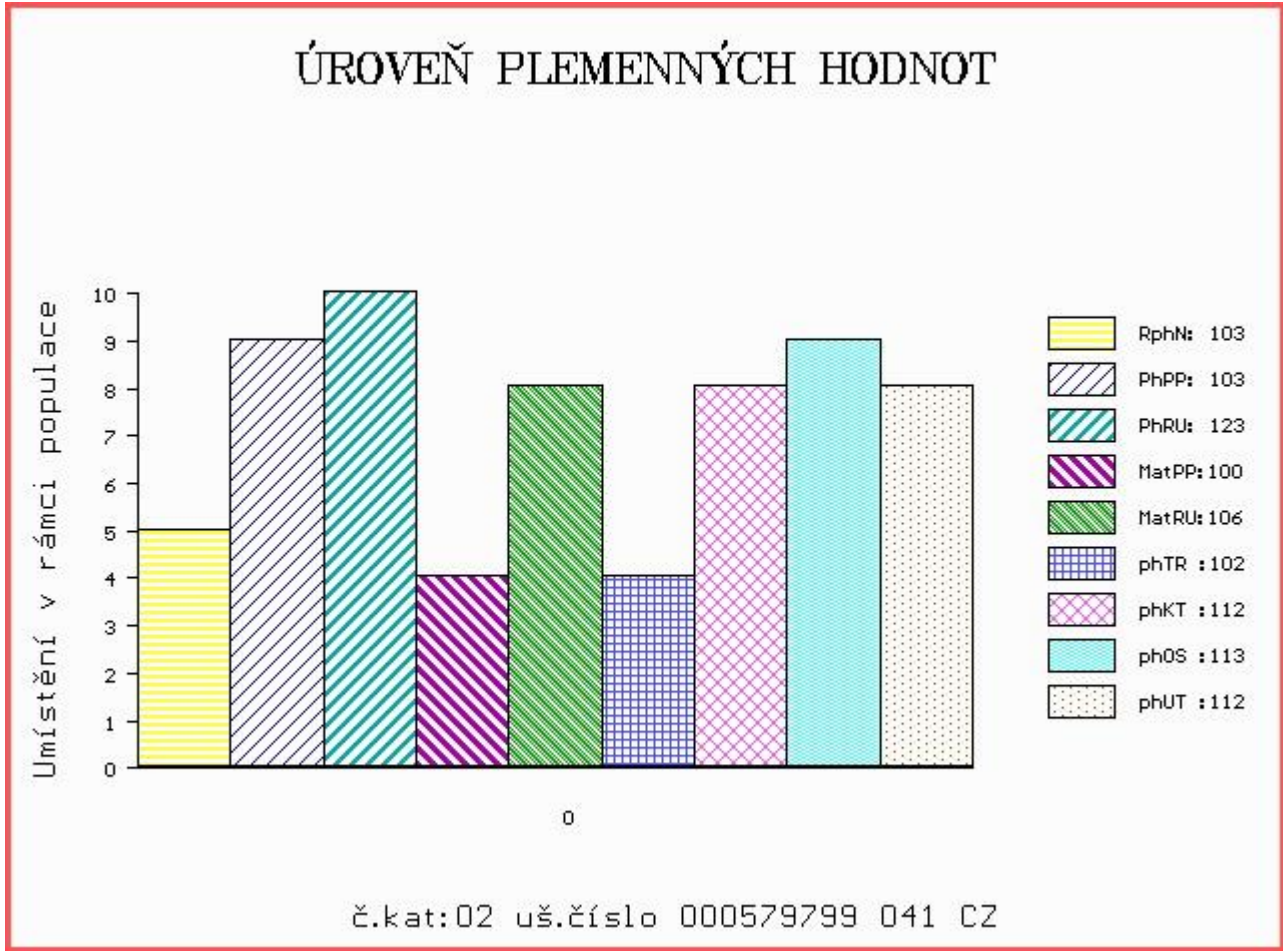

Číslo : 579798 041 CZ BLESK LEŽNICKÝ P Číslo katalogu 3  
 Dat.nar. : 11.12.2015 Plemeno : S100 Masný simental  
 Chovatel : Chlupáčková Hana, Ing., Ležnice  
 Majitel : Chlupáčková Hana, Ing., Ležnice

OOO 269 114 STAKKATO 09.114 32723  
 OO 268 504 STACHUS V 09.321 15586  
 MOO 912787057 DE OLGA 062 P 09.127 87057

OTEC BJ 185 STEINADLER PP 09.376 31910  
 OMO 269 585 EMU PP 09.140 20612  
 MO 932115555 DE HITZE 115 P 09.321 15555  
 MMO 914218112 DE HUMANA 077 P 09.142 18112

OOM ZSI 599 REJNOK OD BÍLÉHO DOMU P 164000540733032  
 OM ZSI 894 UMBRO P 296000695173032  
 MOM 175304 932 CZ P 164000175304932

MA 167262 941 CZ /1 ot HELENA LEŽNICKÁ R 400000167262941  
 OMM ZSI 167 BOVET IGLU P 069591115645  
 MM 849 942 CZ P 061000000849942  
 MMM 109613 407 CZ KOLA Z PODLESÍ ET P 061000109613407

Vl.užit:nar: 45 kg ve 120d: 217 kg ve 210d: 347 kg v 365d: 586 kg / kříž: 133 cm  
 Přírustek od narození: 1389 g / 99 šourek 42 cm  
 Věk při ZV 437 dní aktuálně k 25.01.17 hmotnost: 616 kg výška v kříži: 137 cm

PLEMENNÉ HODNOTY										LINEARNÍ HODNOCENÍ							
	pp	ru	pp	ru	TR	KT	OS	UT	Hmot	kříž	TR	KT	OS	UT	CE		
BÝK	PE	100	118	ME	95	101	90	105	109	105							
MATKA	PE	93	134	ME	91	97	100	114	116	114	924	146	27	22	22	8	79
OTEC	PE	107	103	ME	100	105	100	102	102	102	0	0	0	0	0	0	0

HODNOCEN: TR 6 / / 9 KT / / OS / / UT Výsledek:

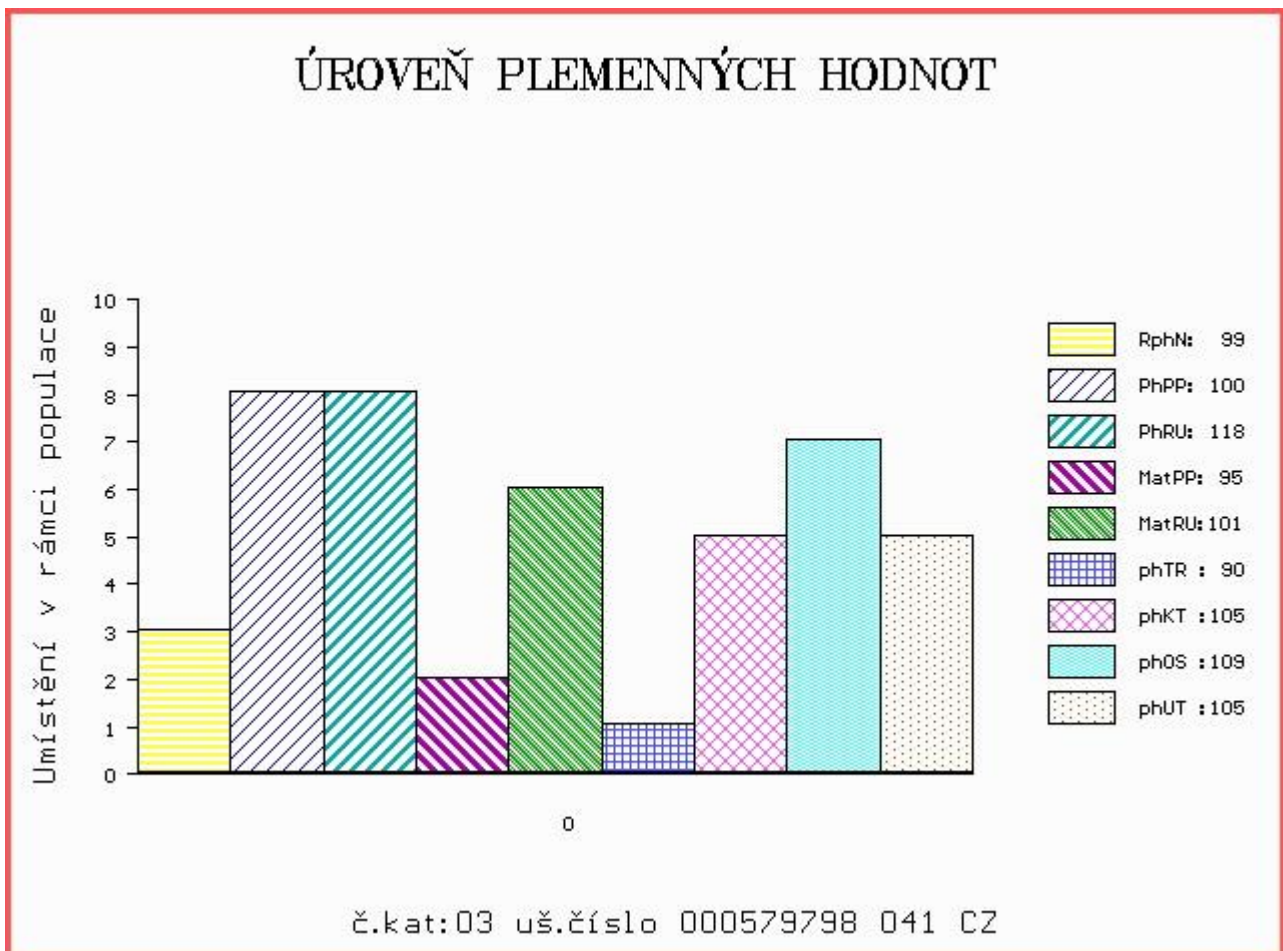

Číslo : 579800 041 CZ BERNARD LEŽNICKÝ V Číslo katalogu 4  
 Dat.nar. : 15.12.2015 Plemeno : S100 Masný simentál  
 Chovatel : Chlupáčková Hana, Ing., Ležnice  
 Majitel : Chlupáčková Hana, Ing., Ležnice

OOO 269 114 STAKKATO 09.114 32723  
 OO 268 504 STACHUS V 09.321 15586  
 MOO 912787057 DE OLGA 062 P 09.127 87057

OTEC BJ 185 STEINADLER PP 09.376 31910  
 OMO 269 585 EMU PP 09.140 20612  
 MO 932115555 DE HITZE 115 P 09.321 15555  
 MMO 914218112 DE HUMANA 077 P 09.142 18112

OOM ZSI 400 HEDETOFT UNITED P 80185-00096  
 OM ZSI 816 HOENESS PP 12.601 05246  
 MOM 1260065958 DE ALMA P 12.600 65958

MA 159800 941 CZ /1 ot HOENESKA LEŽNICKÁ P 400000159800941  
 OMM ZSI 167 BOVET IGLU P 069591115645  
 MM 15191 942 CZ P 061000015191942  
 MMM 21531 507 CZ ESTER POOL 140507021531

Vl.užit:nar: 42 kg ve 120d: 220 kg ve 210d: 373 kg v 365d: 623 kg / kříž: 137 cm  
 Přírustek od narození: 1523 g / 99 šourek 41 cm  
 Věk při ZV 433 dní aktuálně k 25.01.17 hmotnost: 662 kg výška v kříži: 142 cm

PLEMENNÉ HODNOTY										LINEARNÍ HODNOCENÍ							
	pp	ru	pp	ru	TR	KT	OS	UT		Hmot	kříž	TR	KT	OS	UT	CE	
BÝK	PE	98	108	ME	95	111	105	113	112	113							
MATKA	PE	89	113	ME	90	116	108	113	113	114	912	149	28	23	21	8	80
OTEC	PE	107	103	ME	100	105	100	102	102	102	0	0	0	0	0	0	0

HODNOCEN: TR 8 / /10 KT / / OS / / UT Výsledek:

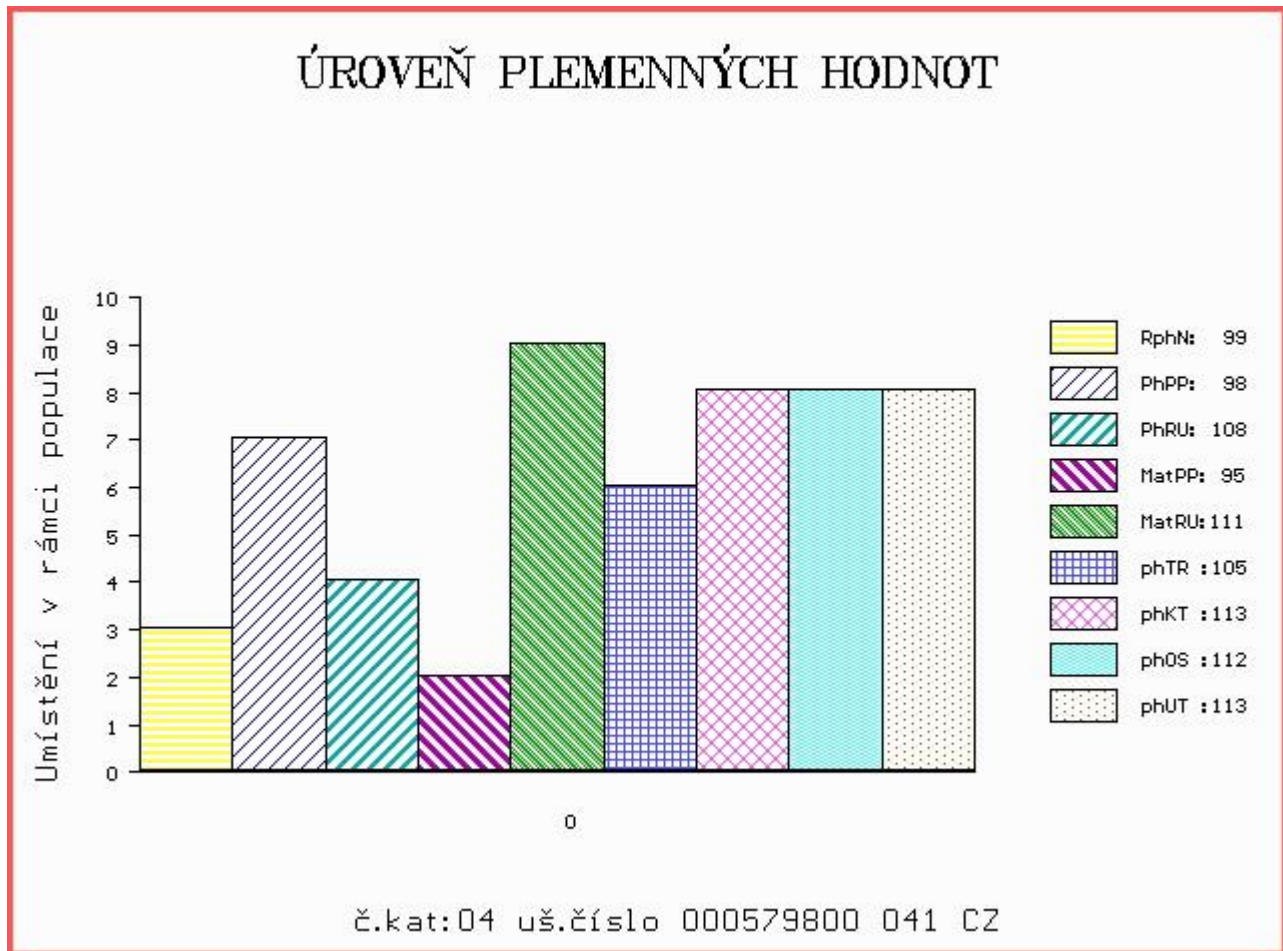

Číslo : 589812 041 CZ BORIS LEŽNICKÝ P Číslo katalogu 5  
 Dat.nar. : 31.12.2015 Plemeno : S100 Masný simentál  
 Chovatel : Chlupáčková Hana, Ing., Ležnice  
 Majitel : Chlupáčková Hana, Ing., Ležnice

OOO 290 098 GS MAX 227 007 562  
 OO ZSI 400 HEDETOFT UNITED P 80185-00096  
 MOO 8018500057 DK HEDETOFT PATRICIA P 80185-00057

**Otec ZSI 816 HOENESS PP 12.601 05246**  
 OMO ZSI 036 HILLMANN P 76.000 28589  
 MO 1260065958 DE ALMA P 12.600 65958  
 MMO 1260027978 DE ALMUT P 12.600 27978

OOM 269 782 OMORGA PRINCE R M060676  
 OM ZSI 564 VINGEGAARD COLORADO P 41524-01200  
 MOM 4152400724 DK VINGEGAARD NANNA ET P 41524-00724

**MA 151421 941 CZ /3 ot FRANTIŠKA LEŽNICKÁ R 400000151421941**  
 OMM ZSI 167 BOVET IGLU P 069591115645  
 MM 15196 942 CZ P 061000015196942  
 MMM 108279 507 CZ R 140507108279

Vl.užit:nar: 31 kg ve 120d: 225 kg ve 210d: 339 kg v 365d: 563 kg / kříž: 134 cm  
 Přírustek od narození: 1419 g / 112 šourek 42 cm  
 Věk při ZV 417 dní aktuálně k 25.01.17 hmotnost: 586 kg výška v kříži: 136 cm

PLEMENNÉ HODNOTY						LINEARNÍ HODNOCENÍ											
	pp	ru	pp	ru	TR	KT	OS	UT	Hmot	kříž	TR	KT	OS	UT	CE		
BÝK	PE	94	116	ME	99	106	105	102	101	103							
MATKA	PE	106	112	ME	92	117	102	93	91	93	800	142	22	18	16	6	62
Otec	PE	81	120	ME	106	96	108	120	122	123	0	0	0	0	0	0	0

HODNOCEN: TR 6 / / 9 KT / / OS / / UT Výsledek:

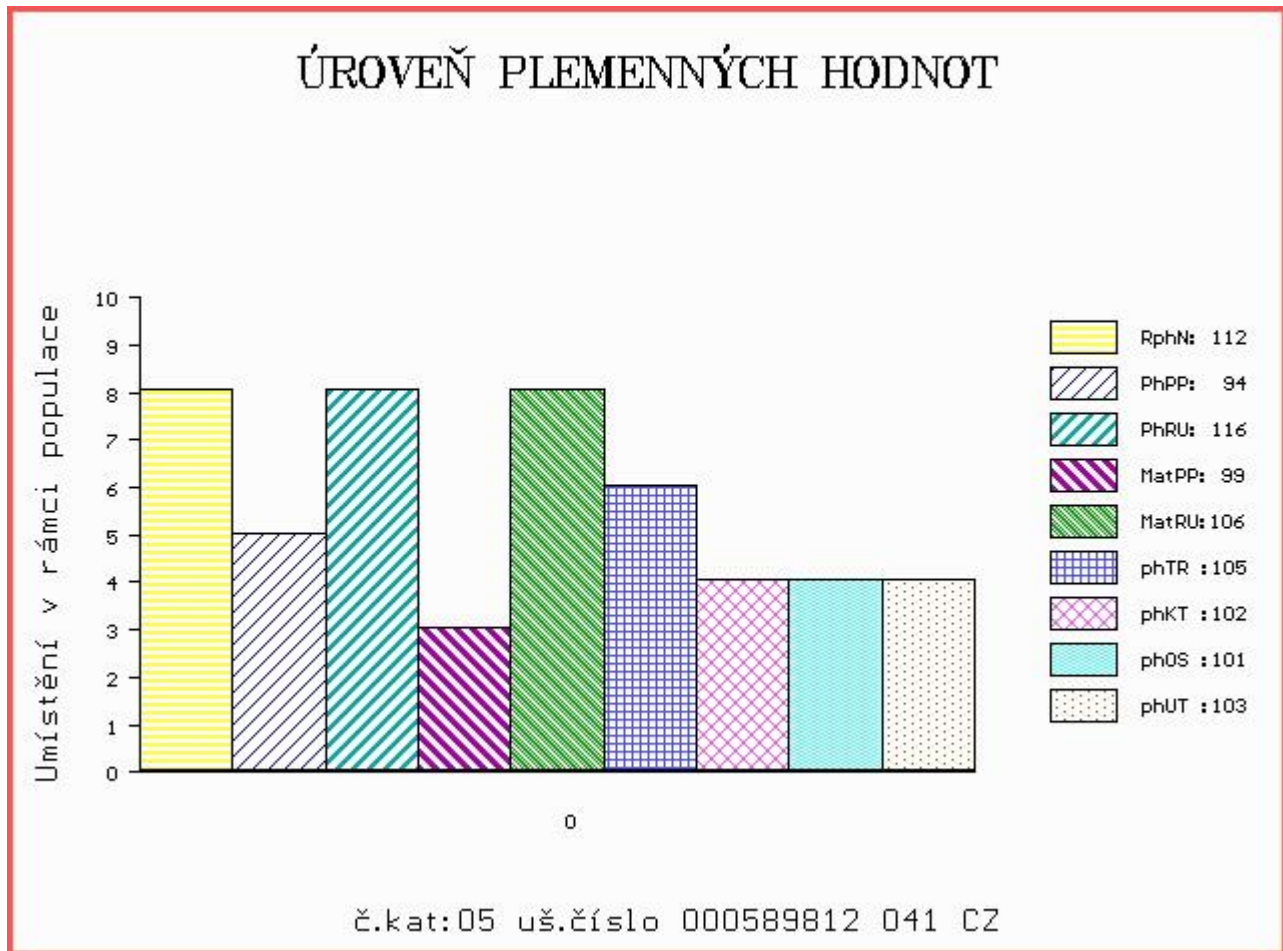



Číslo : 589813 041 CZ BALTAZAR LEŽNICKÝ P Číslo katalogu 6  
 Dat.nar. : 31.12.2015 Plemeno : S100 Masný simental  
 Chovatel : Chlupáčková Hana, Ing., Ležnice  
 Majitel : Chlupáčková Hana, Ing., Ležnice

OOO ZSI 352 NÁRODNÍ VÍTĚZ VODŇANSKÝ P 145000182450031  
 OO ZSI 599 REJNOK OD BÍLÉHO DOMU P 164000540733032  
 MOO 107250 310 CZ P 164000107250310

OTEC ZSI 894 UMBRO P 296000695173032  
 OMO ZSI 319 MAĎAR OD BÍLÉHO DOMU P 164000067963032  
 MO 175304 932 CZ P 164000175304932  
 MMO 8604 370 CZ P 164370008604

OOM 268 504 STACHUS V 09.321 15586  
 OM BJ 185 STEINADLER PP 09.376 31910  
 MOM 932115555 DE HITZE 115 P 09.321 15555

MA 151425 941 CZ /2 ot P 400000151425941  
 OMM ZSI 164 JANÍK 140587117346  
 MM 115129 941 CZ DORIS LEŽNICKÁ P 400000115129941  
 MMM 109617 941 CZ P 400000109617941

Vl.užit:nar: 38 kg ve 120d: 239 kg ve 210d: 387 kg v 365d: 629 kg / kříž: 136 cm  
 Přírustek od narození: 1535 g / 103 šourek 41 cm  
 Věk při ZV 417 dní aktuálně k 25.01.17 hmotnost: 638 kg výška v kříži: 138 cm

PLEMENNÉ HODNOTY										LINEARNÍ HODNOCENÍ							
	pp	ru	pp	ru	TR	KT	OS	UT		Hmot	kříž	TR	KT	OS	UT	CE	
BÝK	PE	109	130	ME	96	93	102	110	111	110							
MATKA	PE	107	106	ME	99	116	98	106	107	105	776	145	26	21	20	7	74
OTEC	PE	97	147	ME	103	75	108	119	119	119	780	140	25	24	24	9	82

HODNOCEN: TR 7 / /10 KT / / OS / / UT Výsledek:

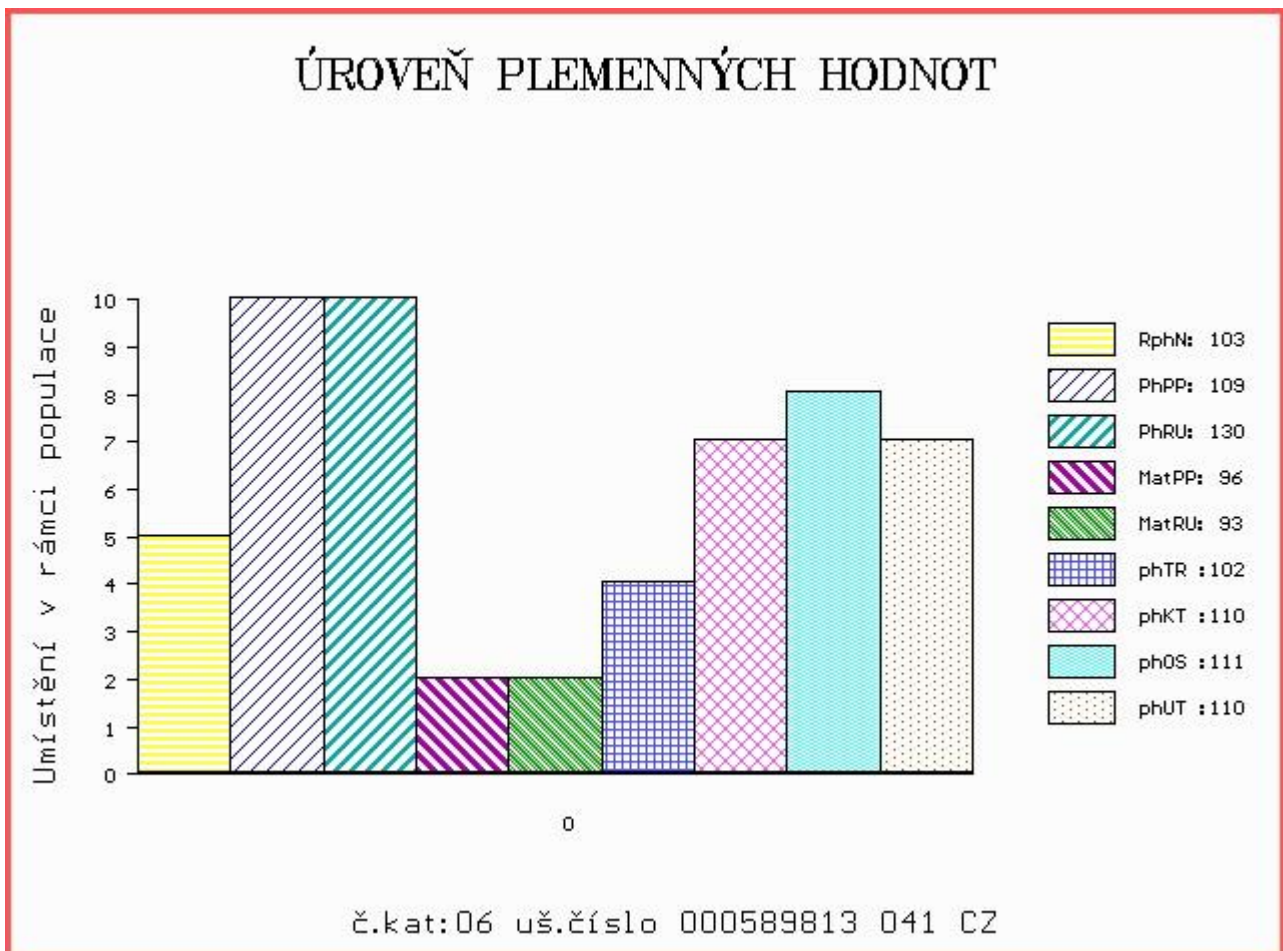



# NÁRODNÍ VÝSTAVA HOSPODÁŘSKÝCH ZVÍŘAT MEZINÁRODNÍ VELETRH PRO ŽIVOČIŠNOU VÝROBU



**11.-14.5.2017**  
BRNO – VÝSTAVIŠTĚ



- Národní šampionát masných plemen skotu
- Národní šampionát holštýnského skotu
- Národní šampionát plemen brown swiss a jersey
- Přehlídka českého strakatého skotu
- Předvádění prasat, ovcí a koz s odborným komentářem
- Přehlídky a hodnocení koní s ukázkami jezdeckých sportů
- Včelařská výstava
- Prezentace regionálních potravin
- Prezentace potravin Klasa a Český výrobek

Souběžně probíhají:



[www.vystavazvirat.cz](http://www.vystavazvirat.cz)  
[www.animaltech.cz](http://www.animaltech.cz)

