

KATALOG ZÁKLADNÍHO VÝBĚRU
dne 2.03.2017

Herman Anton, MVDr., ing., Varnsdorf – Dubnice pod Rálskem
začátek cca 13,00 hod.

Č. k.	Číslo býčka	OTEC st.reg.	DATUM NAROZENÍ	PLEM	HM. KŘ. kg cm	Přír.od nar. g RPH	CHOVATEL
1	606007 051 CZ	ZBM 316	07.11.15	B100	554 131	1137 g 96	Herman Anton, MVDr, ing., Varnsdorf
2	606008 051 CZ	ZBM 273	08.11.15	B100	582 132	1194 g 100	Herman Anton, MVDr, ing., Varnsdorf
3	606009 051 CZ	ZBM 273	11.11.15	B100	541 130	1102 g 98	Herman Anton, MVDr, ing., Varnsdorf
4	606010 051 CZ	ZBM 316	13.11.15	B100	564 132	1164 g 98	Herman Anton, MVDr, ing., Varnsdorf

Plemenné hodnoty uvedené v katalogu jsou spočítány k 31.12.2016

Den	Datum	Začátek	OPB , chovatel	Ks	Plemena	Dražba
Pondělí	20.2.2017	9,00	OPB Měcholupy	30	MS,AA,CH	hodinu po skončení ZV
		15,00	<i>Chlupáčková Hana, Ing., Ležnice</i>	6	MS	x
			<i>UFARMA s.r.o., Čistá u Rovné - Ležnice</i>	2	CH	x
Úterý	21.2.2017	9,00	OPB Osík	42	CH,PI,AA,BA,MS, UU,MM	hodinu po skončení ZV
		16,00	<i>Lux Jiří, Vlkov</i>	3	CH	x
Středa	22.2.2017	9,00	OPB Benešov	40	CH,LI,PI	hodinu po skončení ZV
		16,00	<i>Minaříková Hana, Hluk</i>	5	BA	x
Čtvrtek	23.2.2017	9,00	OPB Benešov	40	MS,AA	hodinu po skončení ZV
		16,00	<i>Poruba Jan, Šenov u N.Jičína</i>	1	LI	x
Pátek	24.2.2017	9,00	OPB Janovice	36	MS,AA,HE,CH	hodinu po skončení ZV
Sobota	25.2.2017	10,00	<i>Agrochyt s.r.o. Mohelno</i>	1	LI	x
		12,00	<i>Poláková Zdenka, Dolní Libochová</i>	1	MS	x
		14,00	<i>Hrtús Miroslav, Mírovka</i>	1	BA	x
Neděle	26.2.2017	8,00	<i>Šeda J., Helvíkovice</i>	7	LI	x
		10,00	<i>Fišar Filip, Lhotka</i>	5	LI	x
		14,00	<i>Montážně obchodní firma s.r.o., B.Mlýn</i>	19	GS,UU,BM,LI	x
Pondělí	27.2.2017	9,00	OPB Cunkov	45	LI	hodinu po skončení ZV
		16,00	<i>Farma Karel Dvořák s.r.o.</i>	2	LI	x
Úterý	28.2.2017	9,00	OPB Cunkov	41	CH	hodinu po skončení ZV
		16,00	<i>Tájek Jaroslav, Zvíkov</i>	1	CH	x
		17,00	K+K Břilice GIGANT	3	CH,LI	x
Středa	1.3.2017	9,00	OPB Cunkov	26	MS,AA,SA,PP,HE ,BA,GS	hodinu po skončení ZV
		15,00	<i>Valenta Petr, Budyně</i>	2	MS	x
		16,00	<i>Diviš Miroslav, Láz</i>	7	MS,LI	x
Čtvrtek	2.3.2017	10,00	<i>Loos Adolf, Hora Svaté Kateřiny</i>	4	LI,SA	x
		13,00	<i>Herman Anton, MVDr, ing., Varnsdorf</i>	4	BM	x
		15,00	<i>Družstvo vlastníků Libeň - Vtelno</i>	3	CH	x
Úterý	7.3.2017	14,00	<i>Farka Martin, Todně</i>	16	LI,UU	x
				393		

Vysvětlivky ke zkratkám ve jménech v katalogu :

ET	- býček narozen po embryotrasferu
RED	- zbarvení red angus
P,V	- bezrohý / volný roh - heterozygot (MS,CH,LI,BA)
PP	- bezrohý – homozygot stanoven testem DNA (MS,CH,LI,BA)
R	- rohatý (MS)
+/+	- homozygot s alelami způsobujícími běžné osvalení (GS)
+ /MH	- heterozygot s jednou alelou podmiňující dvojí osvalení (GS)
MH/MH	- homozygot - obě alely podmiňující dvojí osvalení (GS – oddíl „B“ PK)

U matek plemene BA

Třída	Výška kříž (cm)	Hmotnost (kg)	RPH přímý efekt	RPH mat. efekt	RPH osvalení
SE	147 a více	800 a více	105 a vic	103 a vic	103 a vic
EC	147 a více	800 a více	105 a vic	pod 103	103 a vic
EM	147 a více	800 a více	pod 105	103 a vic	pod 103
CM	pod 147	pod 800	105 a vic	103 a vic	103 a vic
C1	pod 147	pod 800	105 a vic	pod 103	103 a vic
M1	pod 147	pod 800	pod 105	103 a vic	pod 103

Popisky grafu úrovně plemenných hodnot

Jednotlivé plemenné hodnoty jsou rozděleny do pásem na základě výpočtu kvantilu normálního rozložení, které udávají, jak si konkrétní jedinec stojí v porovnání s průměrem populace plemenných býčků odchovaných v období 2012 – 2017.

pásma	Pozice býka v rámci populace	zkratka	Popis údaje v grafu
10	býk patří hodnotou RPH do 10 % nejlepších býků v daném ukazateli	<i>RphT</i>	RPH pro přírůstek v testu
9	býk patří hodnotou RPH do 20 % nejlepších býků v daném ukazateli	<i>RphN</i>	RPH pro životní přírůstek
8	býk patří hodnotou RPH do 30 % nejlepších býků v daném ukazateli	<i>RpPP</i>	RPH pro přímý efekt porody
7	býk patří hodnotou RPH do 40 % nejlepších býků v daném ukazateli	<i>RpRU</i>	RPH pro přímý efekt růst
6	býk patří hodnotou RPH do 50 % nejlepších býků v daném ukazateli	<i>MatPP</i>	RPH pro maternální efekt porody
5	býk patří hodnotou RPH do průměru býků v daném ukazateli	<i>MatRU</i>	RPH pro maternální efekt růst
4	býk patří hodnotou RPH do 60 % nejlepších býků v daném ukazateli	<i>phTR</i>	RPH pro lineární hodnocení těl. rámec
3	býk patří hodnotou RPH do 70 % nejlepších býků v daném ukazateli	<i>phKT</i>	RPH pro lineární hodnocení kap. těla
2	býk patří hodnotou RPH do 80 % nejlepších býků v daném ukazateli	<i>phOS</i>	RPH pro lineární hodnocení osvalení
1	býk patří hodnotou RPH do 90 % nejlepších býků v daném ukazateli	<i>phUT</i>	RPH pro lineární hodnocení užit. typ

Hlavní selekční kritéria pro výběr do plemnitby na OPB a odchovu u chovatele

Hlavním selekčním kritériem bude pouze lineární hodnocení při základním výběru.

Důvody vyřazení před základním výběrem

- hodnocení tělesného rámce (1,2,3 body dle parametrů daného plemene)
- hodnocení bodů za hmotnost v 365 dnech (1,2,3 body dle parametrů daného plemene)
- nepředvedení býka k základnímu výběru na ohlávce nebo na vodící tyči
- na základě rozhodnutí majitele býka o jeho vyřazení
- zdravotní důvody (displazie varlat, apod.)

Důvody vyřazení při základním výběrem

- hodnocení délky těla (1,2,3 body dle parametrů daného plemene)
- hodnocení ukazatelů kapacity těla (1,2,3 body dle parametrů daného plemene)
- hodnocení ukazatelů osvalení (1,2,3 body dle parametrů daného plemene)
- hodnocení užitkové typu (1,2,3 body dle parametrů daného plemene)
- závažné vady exteriéru při základním výběru
- neodpovídající funkčnost končetin při základním výběru
- zdravotní důvody (displazie varlat, apod.)

Reklamační řád pro základní výběry býků

Majitel odchovávaného býčka má právo podat reklamaci proti rozhodnutí výběrové komise (ČSCHMS). Tato reklamační může mít písemnou nebo ústní formu. Po skončení základního výběru býků vyzve předseda výběrové komise k podání případných protestů (reklamací). Reklamační se podává nejpozději do 60-ti minut od výzvy předsedy výběrové komise. Reklamační se podává předsedovi výběrové komise. Jménem majitele býka může jednat také zástupce OPB. Po vznesení reklamační následuje nové předvedení býka. Reklamační je podmíněna složením nevratné kauce 1000 Kč, přičemž polovina z této částky je určena pro provozovatele OPB a polovina pro ČSCHMS. Tato kauce musí být složena okamžitě v hotovosti v době podání reklamační předsedovi výběrové komise.

V případě shodného verdiktu výběrové komise a majitele býka je platný tento shodný verdikt.

V případě neshody mezi verdiktem výběrové komise a majitelem býka bude proveden nový základní výběr. Provedení nového základního výběru je podmíněno složením kauce 5000 Kč za každého reklamovaného býka. Kauce se skládá na účet ČSCHMS nejpozději do 10-ti kalendářních dnů ode dne provedení základního výběru. V případě, že nebudou peníze připsány na účet v daném termínu, platí původní verdikt výběrové komise a reklamační se dále neřeší. Nový základní výběr se uskuteční do 30-ti dnů od sporného výběru na místě, kde byla podána reklamační, pokud se obě strany nedohodnou jinak. Většinové složení komise nesmí být totožné se složením komise, která vynesla sporný verdikt. O složení komise rozhoduje ČSCHMS po dohodě s příslušným chovatelským klubem a Radou PK daného plemene. O závěru nového základního výběru je sepsán nový výběrový protokol. Proti tomuto rozhodnutí se již nelze dále odvolat. V případě, že je potvrzeno původní rozhodnutí výběrové komise, propadá kauce ve prospěch ČSCHMS, v opačném případě se vrací majiteli býka do 10-ti kalendářních dní od provedení nového základního výběru. Náklady spojené s novým základním výběrem nese strana, která při svém rozhodnutí či jednání nebyla v právu.

V každém případě se o reklamaci vede písemný zápis. Rozhodnutí výběrové komise se váže ke konkrétnímu zvířeti v konkrétním čase a není možno se na něj odvolávat v případných následných sporech. Schváleno výborem ČSCHMS dne 21.3.2006 v Hradištku pod Medníkem, změny schváleny VČS dne 6.9.2007.



Sekretariát: ČSCHMS Praha Těšnov 17 11705 Praha 1 Mobil : +420 724 007 860 Telefon : +420 221 812 865 E-mail : info@cschms.cz	Ředitel PK <i>Kopecký Jan</i> Osík 201 569 67 Osík u Litomyšle Mobil : +420 724 007 862 Telefon : +420 461 612 809 E-mail : kopecvy@cschms.cz	Adresa PK <i>Honová Nina</i> Osvoboditelů 35/9 410 02 Lovosice Mobil : +420 724 073 641 E-mail : honova@cschms.cz
---	--	--

Číslo : 606007 051 CZ BÍLEK Z DUBNICE ET Číslo katalogu 1
 Dat.nar. : 07.11.2015 Plemeno : B100 Belgické modrobílé
 Chovatel : Herman Anton, MVDr, ing., Varnsdorf
 Majitel : Herman Anton, MVDr, ing., Varnsdorf

OOO 280 361 MONT BLANC DE CENTFONTAINE 7-60691050
 OO ZBM 309 PANACHE DE CENTFONTAINE ET 4-60782801
 MOO 160691036 BE MONDAINE DE CENTFONTAINE ET 1-60691036

OTEC ZBM 316 TAHITIEN DE CENTFONTAINE 7-55814588
 OMO 271 734 EMIGRE DE ST FONTAINE 1-60539810
 MO 260707906 BE MAGISTRALE DE CENTFONTAINE ET 2-60707906
 MMO 754647585 BE EFFIGIE DE LA COLOTERIE 7-54647585

OOM 266 108 LEADER DU CARREFOUR 916022320-07
 OM ZBM 194 ARTABAN DE ST FONTAINE 966022050-20
 MOM 94645268113 BE TONALITE ET DE ST FONTAINE 946452681-13

MA 923699916 NL /1 ot KLAZIEN 30 VAN KRAKEHOEVE 923699916
 OMM 280 931 TYSON BATY EPRAVE 692215596
 MM 696597491 NL KLAZIEN 21 VAN KRAKEHOEVE 696597491
 MMM 726294817 NL KLAZIEN 14 VAN KRAKEHOEVE 726294817

Vl.užit:nar: 48 kg ve 120d: 204 kg ve 210d: 314 kg v 365d: 491 kg / kříž: 0 cm
 Přírustek od narození: 1137 g / 96 šourek 33 cm
 Věk při ZV 481 dní aktuálně k 25.01.17 hmotnost: 554 kg výška v kříži: 131 cm

PLEMENNÉ HODNOTY						LINEARNÍ HODNOCENÍ											
	pp	ru	pp	ru	TR	KT	OS	UT	Hmot	kříž	TR	KT	OS	UT	CE		
BÝK	PE	88	97	ME	100	91	111	111	109	111							
MATKA	PE	93	103	ME	100	77	110	110	108	111	680	135	24	20	20	7	71
OTEC	PE	82	91	ME	101	105	100	102	104	102	0	0	0	0	0	0	0

HODNOCEN: TR 8 / / 8 KT / / OS / / UT Výsledek:

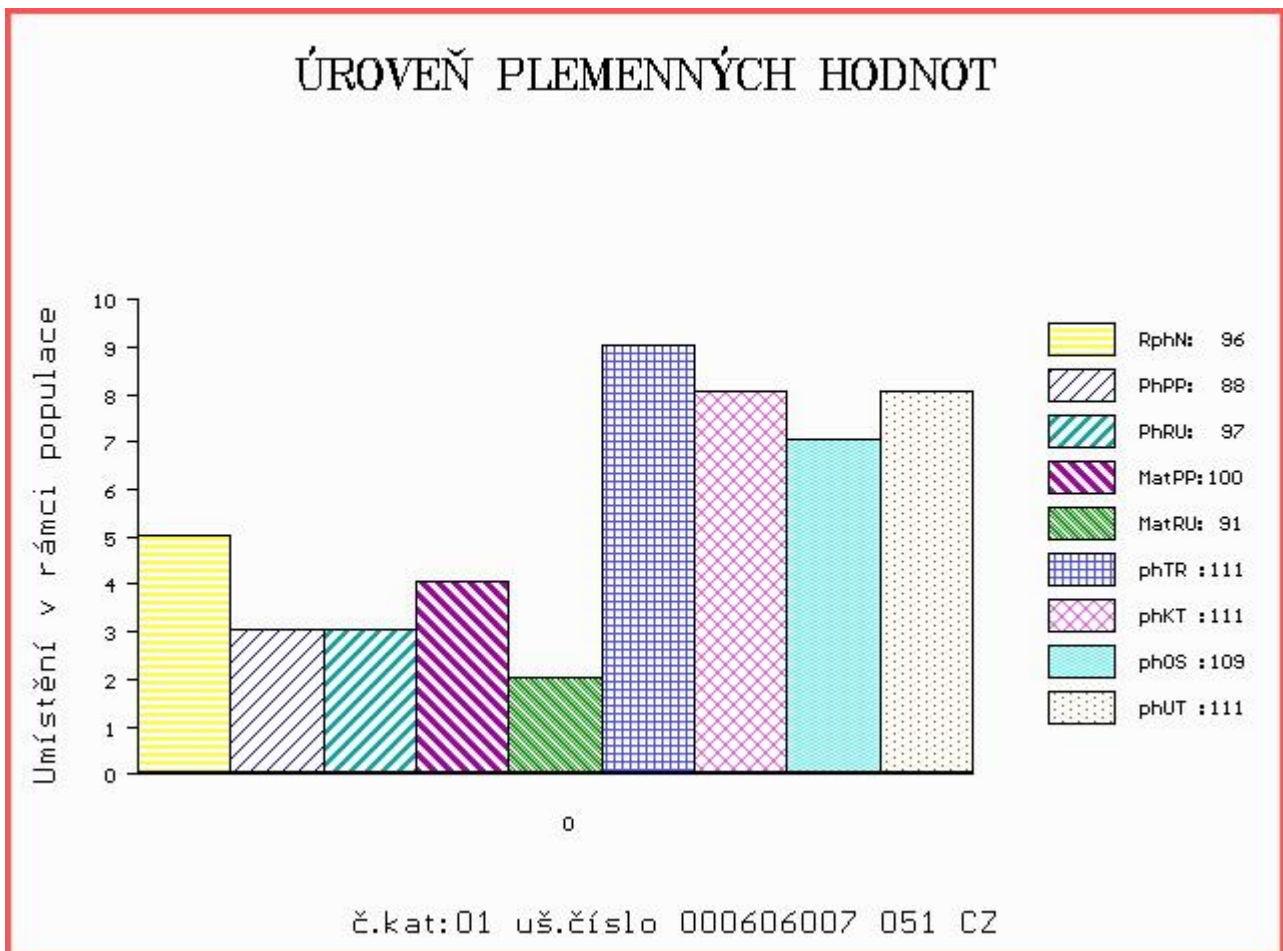

Číslo : 606008 051 CZ BOLESLAV Z DUBNICE ET Číslo katalogu 2
 Dat.nar. : 08.11.2015 Plemeno : B100 Belgické modrobílé
 Chovatel : Herman Anton, MVDr, ing., Varnsdorf
 Majitel : Herman Anton, MVDr, ing., Varnsdorf

OOO 271 733 IMPLANT 8315 BEAUFFAUX 979024030-23
 OO 271 732 EMPIRE D'OCHAIN 1-60620310
 MOO 260510007 BE BALISE D'OCHAIN 2-60510007

OTEC ZBM 273 ADAJIO DE BRAY 2-55530745
 OMO 271 734 EMIGRE DE ST FONTAINE 1-60539810
 MO 455118727 BE HUMAINE ET DE BRAY 4-55118727
 MMO 98505296116 BE BRETONNE DE BRAY 985052961-16

OOM ZBM 195 LASSO VAN'T KOOKSHOF 987031250-87
 OM 280 391 JUVENTUS DE L'ECLUSE 6-24545419
 MOM 24450847 BE FLORETTE DE L'ECLUSE ET 0-24450847

MA 923699776 NL /1 ot JUVENTILE VAN KRAKEHOEVE 923699776
 OMM 265 671 BRUEGEL ET D'AU CHENE 936012930-81
 MM 695695624 NL BELINE VAN KRAKEHOEVE 695695624
 MMM 484593597 NL OLLILY VAN KRAKEHOEVE 484593597

Vl.užit:nar: 52 kg ve 120d: 216 kg ve 210d: 337 kg v 365d: 528 kg / kříž: 0 cm
 Přírustek od narození: 1194 g / 100 šourek 30 cm
 Věk při ZV 480 dní aktuálně k 25.01.17 hmotnost: 582 kg výška v kříži: 132 cm

PLEMENNÉ HODNOTY										LINEARNÍ HODNOCENÍ							
	pp	ru	ME	pp	ru	TR	KT	OS	UT	Hmot	kříž	TR	KT	OS	UT	CE	
BÝK	PE	90	101	ME	89	108	99	106	106	106							
MATKA	PE	91	103	ME	98	99	91	92	95	93	640	138	23	20	19	6	68
OTEC	PE	91	84	ME	81	127	99	106	106	106	0	0	0	0	0	0	0

HODNOCEN: TR 9 / /10 KT / / OS / / UT Výsledek:

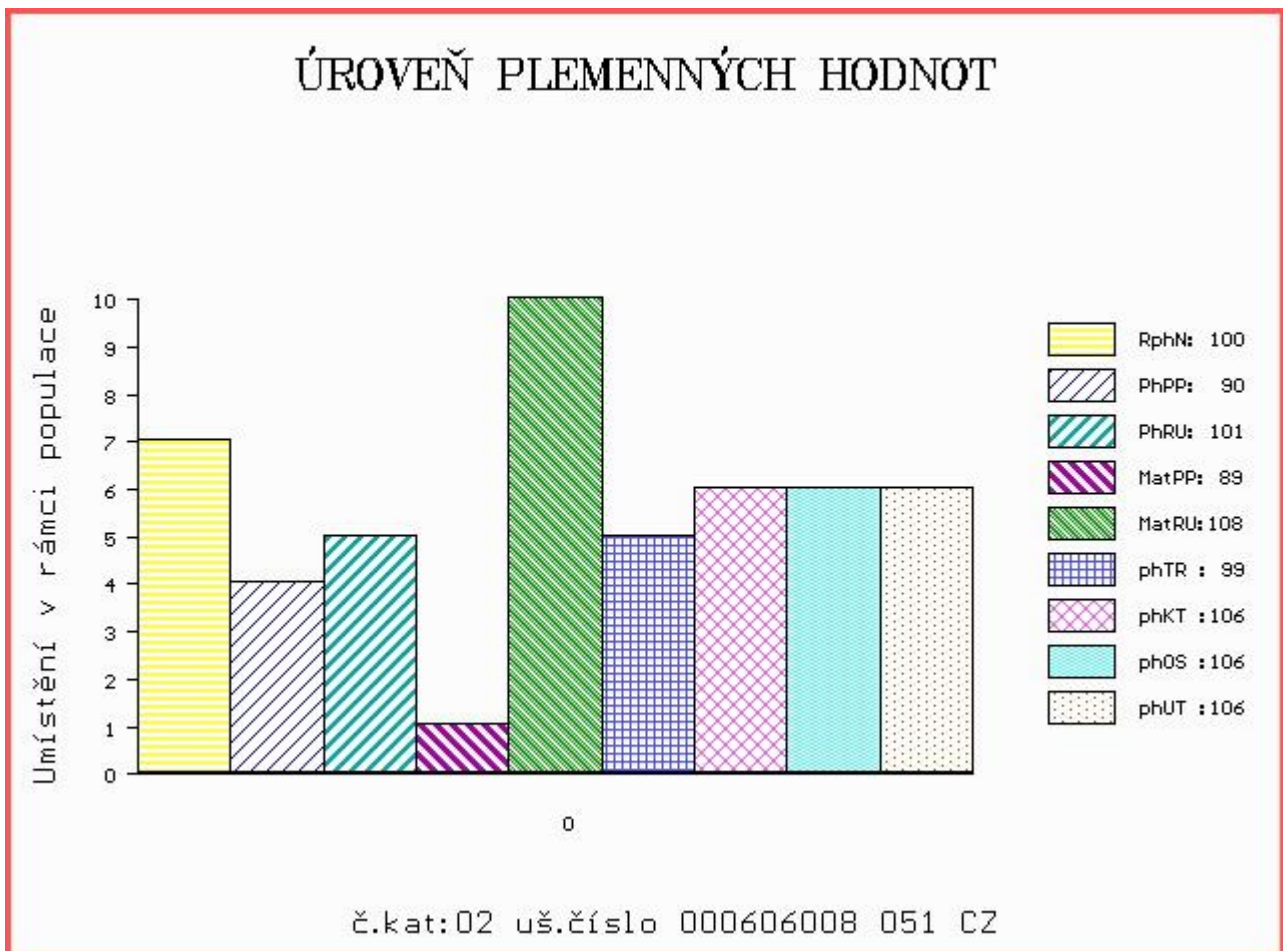

Číslo : 606009 051 CZ BRYCHTA Z DUBNICE ET Číslo katalogu 3
 Dat.nar. : 11.11.2015 Plemeno : B100 Belgické modrobílé
 Chovatel : Herman Anton, MVDr, ing., Varnsdorf
 Majitel : Herman Anton, MVDr, ing., Varnsdorf

OOO 271 733 IMPLANT 8315 BEAUFFAUX 979024030-23
 OO 271 732 EMPIRE D'OCHAIN 1-60620310
 MOO 260510007 BE BALISE D'OCHAIN 2-60510007

OTEC ZBM 273 ADAJIO DE BRAY 2-55530745
 OMO 271 734 EMIGRE DE ST FONTAINE 1-60539810
 MO 455118727 BE HUMAINE ET DE BRAY 4-55118727
 MMO 98505296116 BE BRETONNE DE BRAY 985052961-16

OOM 267 573 CUBITUS DU PRE ROSINE 966027780-27
 OM 280 932 MAGNOLIA 0103 DE SOMME 691830103
 MOM 191522877 BE JOLIE 2877 DE SOMME 191522877

MA 923699675 NL /JAL MAGDALENA VAN KRAKEHOEVE 923699675
 OMM 280 933 JALON DE MARTINPRE 355323201
 MM 735395996 NL JAVA VAN KRAKEHOEVE 735395996
 MMM 493793896 NL GRATSIA VAN KRAKEHOEVE 493793896

Vl.užit:nar: 55 kg ve 120d: 196 kg ve 210d: 314 kg v 365d: 484 kg / kříž: 0 cm
 Přírustek od narození: 1102 g / 98 šourek 30 cm
 Věk při ZV 477 dní aktuálně k 25.01.17 hmotnost: 541 kg výška v kříži: 130 cm

PLEMENNÉ HODNOTY										LINEARNÍ HODNOCENÍ							
	pp	ru	ME	pp	ru	TR	KT	OS	UT	Hmot	kříž	TR	KT	OS	UT	CE	
BÝK	PE	91	90	ME	90	114	101	113	115	114							
MATKA	PE	91	96	ME	98	101	101	108	110	109	740	136	26	22	22	8	78
OTEC	PE	91	84	ME	81	127	99	106	106	106	0	0	0	0	0	0	0

HODNOCEN: TR 8 / / 8 KT / / OS / / UT Výsledek:

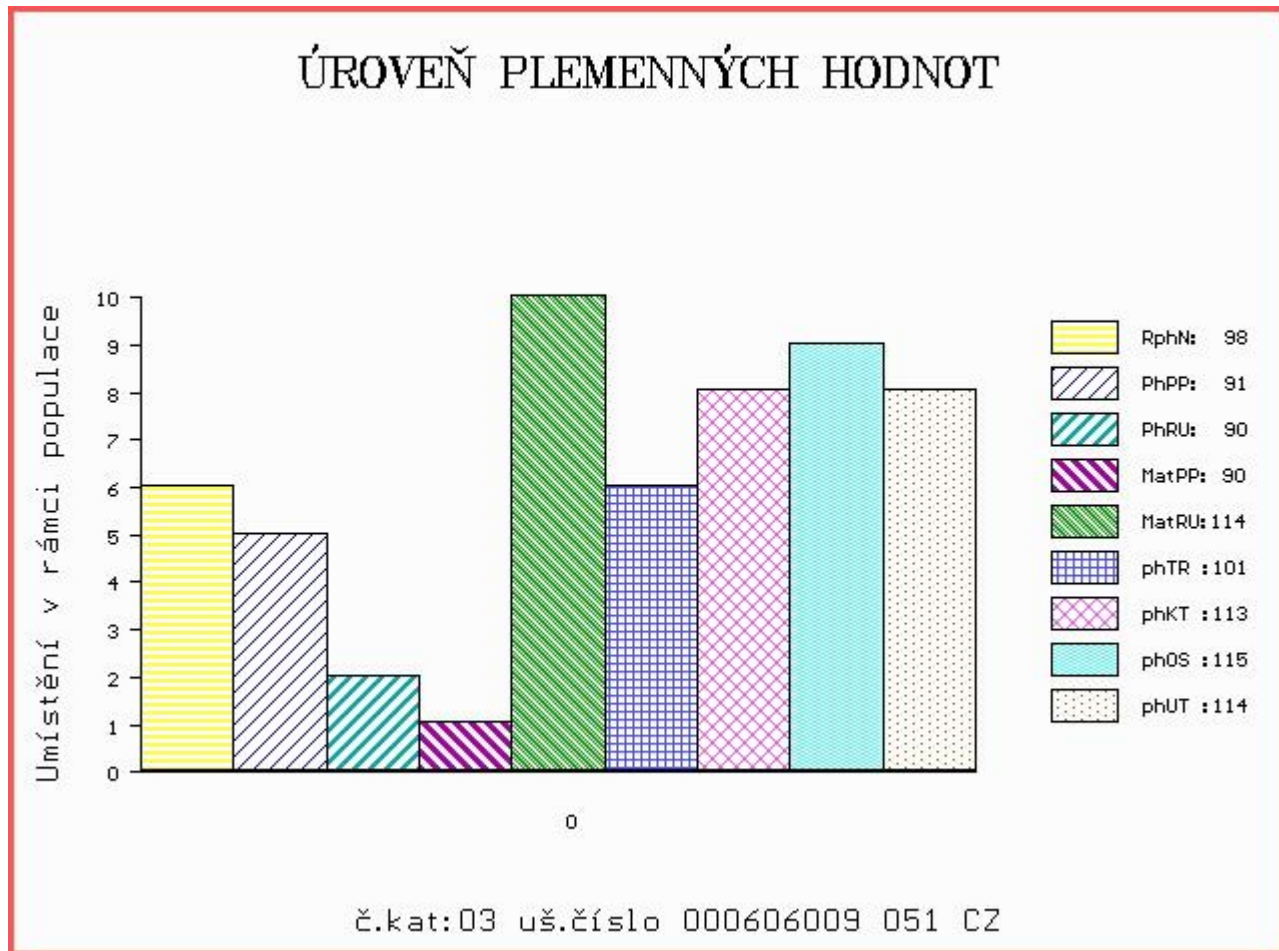

Číslo : 606010 051 CZ BUBEN Z DUBNICE ET Číslo katalogu 4
 Dat.nar. : 13.11.2015 Plemeno : B100 Belgické modrobílé
 Chovatel : Herman Anton, MVDr, ing., Varnsdorf
 Majitel : Herman Anton, MVDr, ing., Varnsdorf

OOO 280 361 MONT BLANC DE CENTFONTAINE 7-60691050
 OO ZBM 309 PANACHE DE CENTFONTAINE ET 4-60782801
 MOO 160691036 BE MONDAINE DE CENTFONTAINE ET 1-60691036

OTEC ZBM 316 TAHITIEN DE CENTFONTAINE 7-55814588
 OMO 271 734 EMIGRE DE ST FONTAINE 1-60539810
 MO 260707906 BE MAGISTRALE DE CENTFONTAINE ET 2-60707906
 MMO 754647585 BE EFFIGIE DE LA COLOTERIE 7-54647585

OOM 266 108 LEADER DU CARREFOUR 916022320-07
 OM ZBM 194 ARTABAN DE ST FONTAINE 966022050-20
 MOM 94645268113 BE TONALITE ET DE ST FONTAINE 946452681-13

MA 923699916 NL /1 ot KLAZIEN 30 VAN KRAKEHOEVE 923699916
 OMM 280 931 TYSON BATY EPRAVE 692215596
 MM 696597491 NL KLAZIEN 21 VAN KRAKEHOEVE 696597491
 MMM 726294817 NL KLAZIEN 14 VAN KRAKEHOEVE 726294817

Vl.užit:nar: 53 kg ve 120d: 229 kg ve 210d: 344 kg v 365d: 524 kg / kříž: 0 cm
 Přírustek od narození: 1164 g / 98 šourek 31 cm
 Věk při ZV 475 dní aktuálně k 25.01.17 hmotnost: 564 kg výška v kříži: 132 cm

PLEMENNÉ HODNOTY					LINEARNÍ HODNOCENÍ												
	pp	ru	pp	ru	TR	KT	OS	UT	Hmot	kříž	TR	KT	OS	UT	CE		
BÝK	PE	87	105	ME	99	85	109	109	109	110							
MATKA	PE	93	103	ME	100	77	110	110	108	111	680	135	24	20	20	7	71
OTEC	PE	82	91	ME	101	105	100	102	104	102	0	0	0	0	0	0	0

HODNOCEN: TR 9 / /10 KT / / OS / / UT Výsledek:

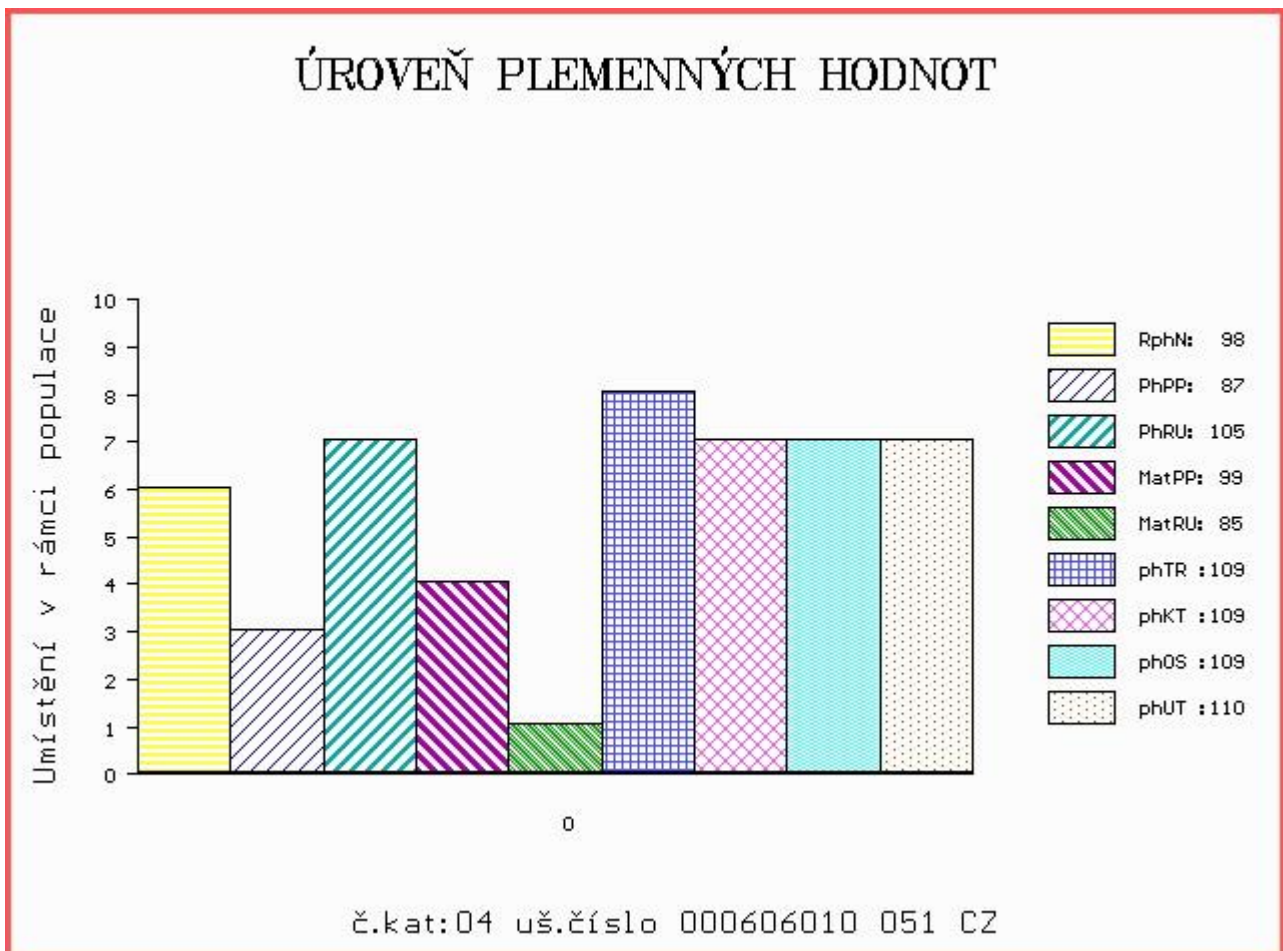



NÁRODNÍ VÝSTAVA HOSPODÁŘSKÝCH ZVÍŘAT MEZINÁRODNÍ VELETRH PRO ŽIVOČIŠNOU VÝROBU



11.-14.5.2017
BRNO – VÝSTAVIŠTĚ



- Národní šampionát masných plemen skotu
- Národní šampionát holštýnského skotu
- Národní šampionát plemen brown swiss a jersey
- Přehlídka českého strakatého skotu
- Předvádění prasat, ovcí a koz s odborným komentářem
- Přehlídky a hodnocení koní s ukázkami jezdeckých sportů
- Včelařská výstava
- Prezentace regionálních potravin
- Prezentace potravin Klasa a Český výrobek

Souběžně probíhají:



www.vystavazvirat.cz
www.animaltech.cz

