

# KATALOG ZÁKLADNÍHO VÝBĚRU

dne 19.04.2017

**OPB Cunkov**

začátek 09,00 hod.

Č.k.	Číslo býčka	OTEK st.reg.	DATUM NAROZENÍ	PLEM.	PŘÍRUSTEK (g)				CH O V A T E L	
					test	RPH	živ.	RPH		
1	965822	031 CZ	ZIT 356	01.01.16	T100	1733	103	1679	106	Farma Kozák, s.r.o.
2	965827	031 CZ	ZIT 559	06.01.16	T100	1816	95	1429	92	Farma Kozák, s.r.o.
3	765519	053 CZ	ZIT 519	13.01.16	T100	1766	105	1525	102	Liponova a.s.,Lipoltice
4	765521	053 CZ	ZIT 349	16.01.16	T100	1800	101	1635	106	Liponova a.s.,Lipoltice
5	965829	031 CZ	ZIT 559	16.01.16	T100	1533	86	1291	81	Farma Kozák, s.r.o.
6	959132	061 CZ	ZTI 906	21.01.16	T100	1733	95	1343	90	Velát Jaroslav,Horní Prosíčka
7	768094	053 CZ	ZIT 520	01.02.16	T100	1816	105	1314	104	Bovet a.s.Sloupnice
8	768095	053 CZ	ZIT 340	01.02.16	T100	1883	99	1388	99	Bovet a.s.Sloupnice
9	765542	053 CZ	ZIT 349	03.02.16	T100	1600	101	1566	111	Liponova a.s.,Lipoltice
10	765561	053 CZ	ZIT 429	14.02.16	T100	1858	107	1621	111	Liponova a.s.,Lipoltice
11	914729	031 CZ	ZTI 245	18.02.16	T100	1758	105	1523	106	Hašpl Zbyněk, Heřmaň
12	765577	053 CZ	ZIT 429	12.03.16	T100	1700	102	1562	109	Liponova a.s.,Lipoltice
13	965839	031 CZ	ZTI 903	15.03.16	T100	1566	100	1460	102	Farma Kozák, s.r.o.
14	765581	053 CZ	ZIT 335	17.03.16	T100	1566	94	1508	102	Liponova a.s.,Lipoltice
15	964965	061 CZ	ZIT 594	17.03.16	T100	1700	99	1599	96	DV Batelov
16	964966	061 CZ	ZIT 594	18.03.16	T100	1516	90	1582	92	DV Batelov
17	965843	031 CZ	ZIT 356	27.03.16	T100	1841	98	1420	100	Farma Kozák, s.r.o.
18	919098	031 CZ	ZLM 409	01.01.16	Y100	1875	105	1513	105	Kotalík Milan,Semice
19	919099	031 CZ	ZLM 296	01.01.16	Y100	1725	103	1406	105	Kotalík Milan,Semice
20	579980	042 CZ	ZLM 236	05.01.16	Y100	1666	99	1331	100	Loos Adolf,Hora Svaté Kateřiny
21	919100	031 CZ	ZLI 744	06.01.16	Y100	1941	115	1422	118	Kotalík Milan,Semice
22	968704	031 CZ	ZLM 056	10.01.16	Y100	1683	108	1408	109	Podolák Jiří,ing.,Jílovice
23	569746	042 CZ	ZLI 811	12.01.16	Y100	1750	108	1325	107	Němec Eduard, Bynovec
24	579983	042 CZ	ZLM 236	15.01.16	Y100	1566	96	1371	95	Loos Adolf,Hora Svaté Kateřiny
25	968706	031 CZ	ZLM 056	17.01.16	Y100	1625	108	1313	107	Podolák Jiří,ing.,Jílovice
26	569747	042 CZ	ZLM 051	21.01.16	Y100	1708	113	1390	112	Němec Eduard, Bynovec
27	919101	031 CZ	ZLM 053	22.01.16	Y100	1683	99	1429	103	Kotalík Milan,Semice
28	812351	422 SK	ZLM 301	23.01.16	Y100	1600	99	1383	95	Biofarma Turie a.s.
29	966444	031 CZ	ZLI 663	23.01.16	Y100	1483	91	1333	93	Kotalík Milan,Semice
30	1603686488	DE	ZLM 873	23.01.16	Y100	1766	110	1413	105	Wähler Michael,Reichstädt
31	1603686489	DE	ZLM 873	24.01.16	Y100	1716	109	1402	102	Wähler Michael,Reichstädt
32	582797	042 CZ	ZLI 811	26.01.16	Y100	1733	108	1374	106	Němec Eduard, Bynovec
33	582798	042 CZ	ZLM 051	26.01.16	Y100	1700	105	1338	105	Němec Eduard, Bynovec
34	942266	031 CZ	ZLM 421	29.01.16	Y100	1775	112	1340	111	Zemědělské družstvo Chyšky
35	812351	424 SK	ZLM 301	01.02.16	Y100	1508	98	1336	94	Biofarma Turie a.s.
36	768096	053 CZ	ZLM 244	02.02.16	Y100	1041	78	1200	73	Bovet a.s.Sloupnice
37	965833	031 CZ	ZLM 409	10.02.16	Y100	891	76	1125	79	Farma Kozák, s.r.o.
38	942270	031 CZ	ZLM 421	14.02.16	Y100	1675	108	1292	103	Zemědělské družstvo Chyšky
39	942271	031 CZ	ZLM 421	14.02.16	Y100	1758	112	1290	109	Zemědělské družstvo Chyšky
40	601197	051 CZ	ZLM 296	17.02.16	Y100	1591	100	1387	105	Stebelský Michal,Rynoltice
41	582802	042 CZ	ZLI 873	18.02.16	Y100	1458	101	1298	100	Němec Eduard, Bynovec
42	959133	061 CZ	ZLM 050	20.02.16	Y100	1700	101	1465	100	Velát Jaroslav,Horní Prosíčka
43	601196	051 CZ	ZLI 954	05.03.16	Y100	1433	97	1536	119	Stebelský Michal,Rynoltice
44	579984	042 CZ	ZLM 236	13.03.16	Y100	1241	88	1306	93	Loos Adolf,Hora Svaté Kateřiny
45	579985	042 CZ	ZLM 596	13.03.16	Y100	1875	117	1505	118	Loos Adolf,Hora Svaté Kateřiny
46	914730	031 CZ	ZLM 453	14.03.16	Y100	1850	110	1424	112	Hašpl Zbyněk, Heřmaň
47	965841	031 CZ	ZLM 543	27.03.16	Y100	1391	92	1376	94	Farma Kozák, s.r.o.
48	965844	031 CZ	ZLM 543	29.03.16	Y100	1316	95	1328	96	Farma Kozák, s.r.o.

### Býci vyřazení před základním výběrem

Č.k.	Číslo býčka	OTEK st.reg.	Datum narození	Plem. VT	Body HM	CHOVATEL	Důvod vyřazení
50	582803	042 CZ	ZLI 873	24.02.16	Y100	8 10 Němec Eduard, Bynovec	před ZV - povaha

**Plemenné hodnoty uvedené v katalogu jsou spočítány k 31.3.2017**

## Termíny základních výběrů a dražeb v roce 2017

### II. turnus - Býci narození 1.10.2015 - 31.3.2016 na OPB a OCH

Den	Datum	Začátek *	OPB , chovatel	Ks	Plemena	Dražba
Pondělí	10.4.2017	8,00	OPB Benešov	73	CH	hodinu po skončení ZV
Úterý	11.4.2017	9,00	OPB Benešov	33	LI	hodinu po skončení ZV
		15,00	Niemiec Czeslaw,Dolní Žukov	3	LI	x
		16,00	Ševčík Jiří,Jerlochovice	1	MS	x
		16,30	VFU Brno ŠZP Nový Jičín	6	LI	x
Středa	12.4.2017	9,00	OPB Benešov	24	AA,BA	hodinu po skončení ZV
		14,00	Vsacko Hovězí,a.s.	10	MS	x
		15,00	Olšava eko s.r.o.Sehradice	8	AA	x
		16,30	ZEMASPOL odbyt s.r.o.Uherský Brod	6	MS	x
		17,30	Dolňácko a.s.Hluk	2	BA	x
Čtvrtek	13.4.2017	9,00	OPB Osík	49	CH	hodinu po skončení ZV
		15,00	Lux Jiří,Vlkov	3	CH	x
		16,00	Šeda J.,Helvíkovice	4	LI	x
		17,00	Avena s.r.o.Dlouhá Třebová	2	LI	x
		17,30	Fišar Filip,Lhotka	3	LI	x
Pátek	14.4.2017	x	Statní svátek	x	x	x
Sobota	15.4.2017	x	x	x	x	x
Neděle	16.4.2017	x	x	x	x	x
Pondělí	17.4.2017	x	Statní svátek	x	x	x
Úterý	18.4.2017	9,00	OPB Osík	26	AA,HE,PP,GS	hodinu po skončení ZV
		15,00	Slavík Leoš,Mokryšov	1	CH	x
		17,00	Mimra Pavel,Mgr.,Slatina	3	MS	x
Středa	19.4.2017	9,00	OPB Cunkov	50	CH,LI	hodinu po skončení ZV
		15,30	Farma Karel Dvořák s.r.o.	3	LI	x
		17,00	Bartůněk Karel,Přílepov	3	HE	x
Čtvrtek	20.4.2017	9,00	OPB Cunkov	46	AA	hodinu po skončení ZV
		15,30	Žižala Josef ml.,Úročnice	5	MS	x
		16,30	Pokorný Martin,Postupice	1	LI	x
		17,30	IMOPA, a.s.Olbramovice	1	UU	x
Pátek	21.4.2017	9,00	OPB Cunkov	44	MS,BA,PP,UU,SA,HE,BM	hodinu po skončení ZV
		15,00	Heráň Jan,Radič	1	CH	x
		16,00	Bouda Petr ing.,Voděrádky	3	CH	x
		17,30	Zobal Vlastimil ml.,Bor u Březnice	5	CH	x
Sobota	22.4.2017	8,00	Mendelova univerzita Brno-ŠZP Žabčice	1	PP	x
		9,00	Agrochyt s.r.o.Mohelno	1	MS	x
		11,30	Poláková Zdenka,Dolní Libochová	3	MS	x
		12,30	Hatlák Vlastimil,Meziboří	11	CH	x
		14,30	Statek Mitrov,a.s.	11	AA	x
		15,30	Hrtús Miroslav,Mírovka	2	BA	x
		16,00	ZD Pozovice	14	CH	x
Neděle	23.4.2017	8,00	TEGRO s.r.o.,Těšenov	15	AA	x
		10,30	Šašek Vladimír,ing.,Rantířov	16	AA	x
		13,30	Dvořák Josef,ing.,Telecí	9	AA	x
		16,00	VETLABFARM s.r.o.Jakubovice	12	AA	x

<i>Den</i>	<i>Datum</i>	<i>Začátek *</i>	<i>OPB , chovatel</i>	<i>Ks</i>	<i>Plemena</i>	<i>Dražba</i>
Pondělí	24.4.2017	8,00	<i>FARMA VAJGLOV,a.s.Vajglov</i>	2	MS	x
		9,00	<i>OPB Janovice</i>	27	MS,CH,HE,AA	<i>hodinu po skončení ZV</i>
		14,30	<i>AGRO A.R.W.,s.r.o.Stará Červená Voda</i>	3	MS	x
		15,00	<i>Reinold Manfred,Stará Červená Voda</i>	2	MS	x
		15,30	<i>Nátr Jiří,Černá Voda</i>	3	CH	x
Úterý	25.4.2017	9,00	<i>OPB Osík</i>	32	LI,BA,MS	<i>hodinu po skončení ZV</i>
		15,00	<i>Paďour Leopold,Lukavice</i>	1	BA	x
		16,00	<i>Farma Kaliště s.r.o.Č.Libchavy</i>	9	LI	x
Středa	26.4.2017	8,00	<i>Nejdl Martin,Kvaslice</i>	4	AA	x
		9,00	<i>OPB Měcholupy</i>	58	MS,AA,BA,CH	<i>hodinu po skončení ZV</i>
		13,00	<i>Krompaský Hubert, Kratice</i>	1	MS	x
		16,00	<i>Šumavský angus spol.s r.o.Soběsuky</i>	24	AA	x
		19,00	<i>Kubík Dušan,Třebčice</i>	1	HE	x
Čtvrtek	27.4.2017	9,00	<i>OPB Kundratice</i>	34	CH	<i>hodinu po skončení ZV</i>
		14,30	<i>OPB H.Jadruž</i>	21	CH	<i>hodinu po skončení ZV</i>
		16,30	<i>Chlupáčková Hana,Ing.,Ležnice</i>	3	MS	x
		18,00	<i>Vaňousek Vladimír,farma Javorná</i>	6	MS,SA	x
Pátek	28.4.2017	9,00	<i>OPB Kundratice</i>	37	MS,AA,LI	<i>hodinu po skončení ZV</i>
		14,30	<i>OPB H.Jadruž</i>	9	MS	<i>hodinu po skončení ZV</i>
		17,00	<i>Nečtinská zemědělská a.s.</i>	42	LI	x
Sobota	29.4.2017	9,00	<i>Placanda Jakub,Křenovice</i>	8	MS	
		10,30	<i>Šebelka Milan,SZ,Rančice</i>	4	AA	
		12,00	<i>Statek Branná spol.s r.o.</i>	1	LI	
		13,00	<i>Tájek Jaroslav,Zvíkov</i>	1	CH	
		15,00	<i>Farka Martin,Todně</i>	13	LI,UU	
		17,00	<i>Lepša Vladimír,Pěčín</i>	10	AA	
Neděle	30.4.2017	9,00	<i>Lainka B.,farma Zdoňov</i>	13	MS	
		11,00	<i>Zuzánek J.,ing,Bernartice</i>	5	CH,MS	
		13,30	<i>Karsit Agro a.s., Dubenec</i>	5	CH	
Pondělí	1.5.2017	8,00	<i>Antoš Jiří,Kopidlno</i>	2	CH	
		9,00	<i>LOUDY s.r.o.Seletice</i>	1	PI	
		10,00	<i>Farma Limousin s.r.o. Rožd'alovice</i>	3	LI	
		10,30	<i>Montážně obchodní firma s.r.o.,B.Mlýn</i>	29	LI,GS,PP,UU	
		16,00	<i>Hodbod' Gustav,Libštát</i>	2	GS	
Úterý	2.5.2017	8,00	<i>OPB Kamenná</i>	72	MS,PI	<i>hodinu po skončení ZV</i>
		18,00	<i>Konvalinka Libor,J.Pavlovice</i>	3	CH	x
Středa	3.5.2017	9,00	<i>DV Batelov</i>	7	CH	x
		11,30	<i>Habr František ml.,SZ,Báňovice</i>	12	MS	x
		15,00	<i>Egert Jiří,ing.,Lomnice n.Lužnicí</i>	5	AA	x
		16,00	<i>Klusáček Stanislav, Suchdol nad Lužnicí</i>	1	LI	x
		17,00	<i>Faktor Jaroslav,Rychnov nad Malší</i>	2	CH	x
		18,00	<i>Šedivý Jan,Smrhov</i>	1	MS	x
		19,00	<i>Opekar Jan,Chodeč</i>	5	AA	x
Čtvrtek	4.5.2017	8,00	<i>ZD Brloh</i>	18	AA,MS	x
		11,00	<i>Hodina František,Ing.,Záblatí</i>	5	LI,MS	x
		12,30	<i>Vondrušková Věra,Protivec</i>	3	SA	x
		13,30	<i>Valenta Petr,Budyně</i>	8	MS	x
		14,30	<i>Krejcar David,Těšínov</i>	1	SA	x
		15,00	<i>Kofroň Jan,Ing.,Radhostice</i>	21	AA	x
		17,00	<i>Statek Kašperské Hory s.r.o.</i>	4	MS	x

<i>Den</i>	<i>Datum</i>	<i>Začátek *</i>	<i>OPB , chovatel</i>	<i>Ks</i>	<i>Plemena</i>	<i>Dražba</i>
Pátek	5.5.2017	9,00	<i>Kubal Petr, Podmokly</i>	3	MS	x
		9,30	<i>Kubal Radek, Albrechtice</i>	6	LI	x
		11,00	<i>Zelený Jiří, Drouhoveč</i>	9	MS, HE	x
		14,00	<i>Maletická farma s.r.o.</i>	3	CH	x
		16,00	<i>Diviš Miroslav, Láz</i>	4	LI, MS	x
Sobota	6.5.2017	9,00	<i>Skalický J., Libnov</i>	20	AA	x
		13,00	<i>Danko Jan - DASO spol. s.r.o.</i>	13	CH	x
		15,00	<i>Dvorská Pavlína, Teplá</i>	2	CH	x
		16,00	<i>Tůma Oldřich, Mariánské Lázně</i>	1	AA	x
		16,15	<i>Tůmová Anna ing., M. Lázně</i>	1	AA	x
		18,00	<i>Šuranský Jaroslav, Otín, Planá u M.L.</i>	8	MS, CH	x
Neděle	7.5.2017	8,00	<i>Valenta Jiří, Ing., Tuněchody</i>	6	AA	x
		9,30	<i>Vacík Václav ml., Roupov</i>	12	GA, SS	x
		11,00	<i>Žaloudek Roman, Ptenín</i>	6	SS	x
		13,00	<i>Karpenková Natalija, Dubský Mlýn</i>	1	BA	x
		14,00	<i>Agrospol Holding s.r.o.</i>	1	SA	x
		15,00	<i>Černý Josef Ing., Raková</i>	3	CH	x
Pondělí	8.5.2017	x	x	x	x	x
Úterý	9.5.2017	9,00	<b>BRNO</b>			x
Středa	10.5.2017	9,00	<b>BRNO</b>			x
Čtvrtek	11.5.2017	9,00	<b>BRNO</b>			x
Pátek	12.5.2017	9,00	<b>BRNO</b>			x
Sobota	13.5.2017	9,00	<b>BRNO</b>			x
Neděle	14.5.2017	9,00	<b>BRNO</b>			x
Pondělí	15.5.2017	x	x	x	x	x
Úterý	16.5.2017	9,00	<i>Šilhanová Marie, Nová Ves</i>	1	MS	x
		11,00	<i>Šťastný Antonín, SZ, Vědlice</i>	11	BA	x
		13,00	<i>Hromas Jan, Stvolínky</i>	3	AA	x
		15,00	<i>Pícek Milan, Pavlín Dvůr</i>	2	AA	x
Středa	17.5.2017	9,00	<i>Zemědělská společnost Blšany</i>	8	MS	
		11,00	<i>Kejř Jiří, Všestudy</i>	2	CH	
		12,30	<i>Loos Adolf, Hora Svaté Kateřiny</i>	1	LI	
		13,00	<i>Karban Kamil, Lhenice</i>	3	CH	
		15,30	<i>Družstvo vlastníků Libeň - Vtelno</i>	5	CH	
		16,00	<i>Pauzr Bohuslav, Osinalice</i>	2	AA	
				<b>1235</b>		

\*začátky ZV u chovatelů jsou orientační



## Vysvětlivky ke zkratkám ve jménech v katalogu :

ET	- býček narozen po embryotrasferu
RED	- zbarvení red angus
P,V	- bezrohý / volný roh - heterozygot (MS,CH,LI,BA)
PP	- bezrohý – homozygot stanovený testem DNA (MS,CH,LI,BA)
R	- rohatý (MS)
+/+	- homozygot s alelami způsobujícími běžné osvalení (GS)
+ /MH	- heterozygot s jednou alelou podmiňující dvojí osvalení (GS)
MH/MH	- homozygot - obě alely podmiňující dvojí osvalení (GS – oddíl „B“ PK )

### U matek plemene BA

Třída	Výška kříž (cm)	Hmotnost (kg)	RPH přímý efekt	RPH mat. efekt	RPH osvalení
SE	147 a více	800 a více	105 a vic	103 a vic	103 a vic
EC	147 a více	800 a více	105 a vic	pod 103	103 a vic
EM	147 a více	800 a více	pod 105	103 a vic	pod 103
CM	pod 147	pod 800	105 a vic	103 a vic	103 a vic
C1	pod 147	pod 800	105 a vic	pod 103	103 a vic
M1	pod 147	pod 800	pod 105	103 a vic	pod 103

### Popisky grafu úrovně plemenných hodnot

Jednotlivé plemenné hodnoty jsou rozděleny do pásem na základě výpočtu kvantilu normálního rozložení, které udávají, jak si konkrétní jedinec stojí v porovnání s průměrem populace plemenných býčků odchovaných v období 2012 – 2017.

pásma	Pozice býka v rámci populace	zkratka	Popis údaje v grafu
10	býk patří hodnotou RPH do 10 % nejlepších býků v daném ukazateli	<i>RphT</i>	RPH pro přírůstek v testu
9	býk patří hodnotou RPH do 20 % nejlepších býků v daném ukazateli	<i>RphN</i>	RPH pro životní přírůstek
8	býk patří hodnotou RPH do 30 % nejlepších býků v daném ukazateli	<i>RpPP</i>	RPH pro přímý efekt porody
7	býk patří hodnotou RPH do 40 % nejlepších býků v daném ukazateli	<i>RpRU</i>	RPH pro přímý efekt růst
6	býk patří hodnotou RPH do 50 % nejlepších býků v daném ukazateli	<i>MatPP</i>	RPH pro maternální efekt porody
5	býk patří hodnotou RPH do průměru býků v daném ukazateli	<i>MatRU</i>	RPH pro maternální efekt růst
4	býk patří hodnotou RPH do 60 % nejlepších býků v daném ukazateli	<i>phTR</i>	RPH pro lineární hodnocení těl. rámec
3	býk patří hodnotou RPH do 70 % nejlepších býků v daném ukazateli	<i>phKT</i>	RPH pro lineární hodnocení kap. těla
2	býk patří hodnotou RPH do 80 % nejlepších býků v daném ukazateli	<i>phOS</i>	RPH pro lineární hodnocení osvalení
1	býk patří hodnotou RPH do 90 % nejlepších býků v daném ukazateli	<i>phUT</i>	RPH pro lineární hodnocení užit. typ

### Hlavní selekční kritéria pro výběr do plemnitby na OPB a odchovu u chovatele

Hlavním selekčním kritériem bude pouze lineární hodnocení při základním výběru.

#### Důvody vyřazení před základním výběrem

- hodnocení tělesného rámce (1,2,3 body dle parametrů daného plemene)
- hodnocení bodů za hmotnost v 365 dnech (1,2,3 body dle parametrů daného plemene)
- nepředvedení býka k základnímu výběru na ohlávce nebo na vodící tyči
- na základě rozhodnutí majitele býka o jeho vyřazení
- zdravotní důvody (displazie varlat, apod.)

#### Důvody vyřazení při základním výběrem

- hodnocení délky těla (1,2,3 body dle parametrů daného plemene)
- hodnocení ukazatelů kapacity těla (1,2,3 body dle parametrů daného plemene)
- hodnocení ukazatelů osvalení (1,2,3 body dle parametrů daného plemene)
- hodnocení užitkového typu (1,2,3 body dle parametrů daného plemene)
- závažné vady exteriéru při základním výběru
- neodpovídající funkčnost končetin při základním výběru
- zdravotní důvody (displazie varlat, apod.)

## Reklamační řád pro základní výběry býků

Majitel odchovávaného býčka má právo podat reklamaci proti rozhodnutí výběrové komise (ČSCHMS). Tato reklamační může mít písemnou nebo ústní formu. Po skončení základního výběru býků vyzve předseda výběrové komise k podání případných protestů (reklamací). Reklamační se podává nejpozději do 60-ti minut od výzvy předsedy výběrové komise. Reklamační se podává předsedovi výběrové komise. Jménem majitele býka může jednat také zástupce OPB. Po vznesení reklamační následuje nové předvedení býka. Reklamační je podmíněna složením nevratné kauce 1000 Kč, přičemž polovina z této částky je určena pro provozovatele OPB a polovina pro ČSCHMS. Tato kauce musí být složena okamžitě v hotovosti v době podání reklamační předsedovi výběrové komise.

V případě shodného verdiktu výběrové komise a majitele býka je platný tento shodný verdikt.

V případě neshody mezi verdiktem výběrové komise a majitelem býka bude proveden nový základní výběr. Provedení nového základního výběru je podmíněno složením kauce 5000 Kč za každého reklamovaného býka. Kauce se skládá na účet ČSCHMS nejpozději do 10-ti kalendářních dnů ode dne provedení základního výběru. V případě, že nebudou peníze připsány na účet v daném termínu, platí původní verdikt výběrové komise a reklamační se dále neřeší. Nový základní výběr se uskuteční do 30-ti dnů od sporného výběru na místě, kde byla podána reklamační, pokud se obě strany nedohodnou jinak. Většinové složení komise nesmí být totožné se složením komise, která vynesla sporný verdikt. O složení komise rozhoduje ČSCHMS po dohodě s příslušným chovatelským klubem a Radou PK daného plemene. O závěru nového základního výběru je sepsán nový výběrový protokol. Proti tomuto rozhodnutí se již nelze dále odvolat. V případě, že je potvrzeno původní rozhodnutí výběrové komise, propadá kauce ve prospěch ČSCHMS, v opačném případě se vrací majiteli býka do 10-ti kalendářních dní od provedení nového základního výběru. Náklady spojené s novým základním výběrem nese strana, která při svém rozhodnutí či jednání nebyla v právu.

V každém případě se o reklamaci vede písemný zápis. Rozhodnutí výběrové komise se váže ke konkrétnímu zvířeti v konkrétním čase a není možno se na něj odvolávat v případných následných sporech. Schváleno výborem ČSCHMS dne 21.3.2006 v Hradištku pod Medníkem, změny schváleny VČS dne 6.9.2007.



<b>Sekretariát:</b> ČSCHMS Praha Těšnov 17 11705 Praha 1 Mobil : +420 724 007 860 Telefon : +420 221 812 865 E-mail : <a href="mailto:info@cschms.cz">info@cschms.cz</a>	<b>Ředitel PK</b> <i>Kopecký Jan</i> Osík 201 569 67 Osík u Litomyšle Mobil : +420 724 007 862 Telefon : +420 461 612 809 E-mail : <a href="mailto:kopecvk@cschms.cz">kopecvk@cschms.cz</a>	<b>Adresa PK</b> <i>Honová Nina</i> Osvoboditelů 35/9 410 02 Lovosice Mobil : +420 724 073 641 E-mail : <a href="mailto:honova@cschms.cz">honova@cschms.cz</a>
---	--	--

Číslo : 965822 031 CZ CABAN Z CUNKOVA Číslo katalogu 1  
 Dat.nar. : 01.01.2016 Plemeno : T100 Charolais  
 Chovatel : Farma Kozák, s.r.o.  
 Majitel : Farma Kozák, s.r.o.

OOO ZCH 516 MAGENTA 4296105603  
 OO ZTI 567 TAMILLY 7957090255  
 MOO 7957090070 FR ORMILLE 7957090070

OTEC ZIT 356 VILLIS Z CUNKOVA 455000799738031  
 OMO ZCH 517 NELSON 0397108304  
 MO 32625 931 CZ 253000032625931  
 MMO 367 417 CZ INEGALE 0393100635

OOM ZCH 388 IMPAIR RR3 1893102983  
 OM ZCH 809 PINAY 8552394134  
 MOM 8596100049 FR MARY 8596100049

MA 297102 931 CZ /5 ot PRIMA Z OSTRÉHO ET 253000297102931  
 OMM ZCH 452 HECRIVIN 5892107529  
 MM 32632 931 CZ LADY Z OSTRÉHO 253000032632931  
 MMM 113034 101 CZ CHARTA 129101113034

Vl.užit:nar: 50 kg ve 120d: 225 kg ve 210d: 369 kg v 365d: 652 kg / kříž: 134 cm  
 Přírůstek v testu : 1733 g / 103 přírůstek od narození: 1679 g / 106 šourek 39 cm  
 Věk při ZV 474 dní aktuálně k 24.03.17 hmotnost: 802 kg výška v kříži: 140 cm

PLEMENNÉ HODNOTY						LINEARNÍ HODNOCENÍ											
	pp	ru	pp	ru	TR	KT	OS	UT	Hmot	kříž	TR	KT	OS	UT	CE		
BÝK	PE	94	126	ME	95	107	125	121	117	120							
MATKA	PE	94	111	ME	87	120	110	112	111	111	902	150	27	22	21	7	77
OTEC	PE	106	129	ME	93	101	109	105	107	108	781	144	27	22	22	8	79

HODNOCEN: TR 7 / /10 KT / / OS / / UT Výsledek:

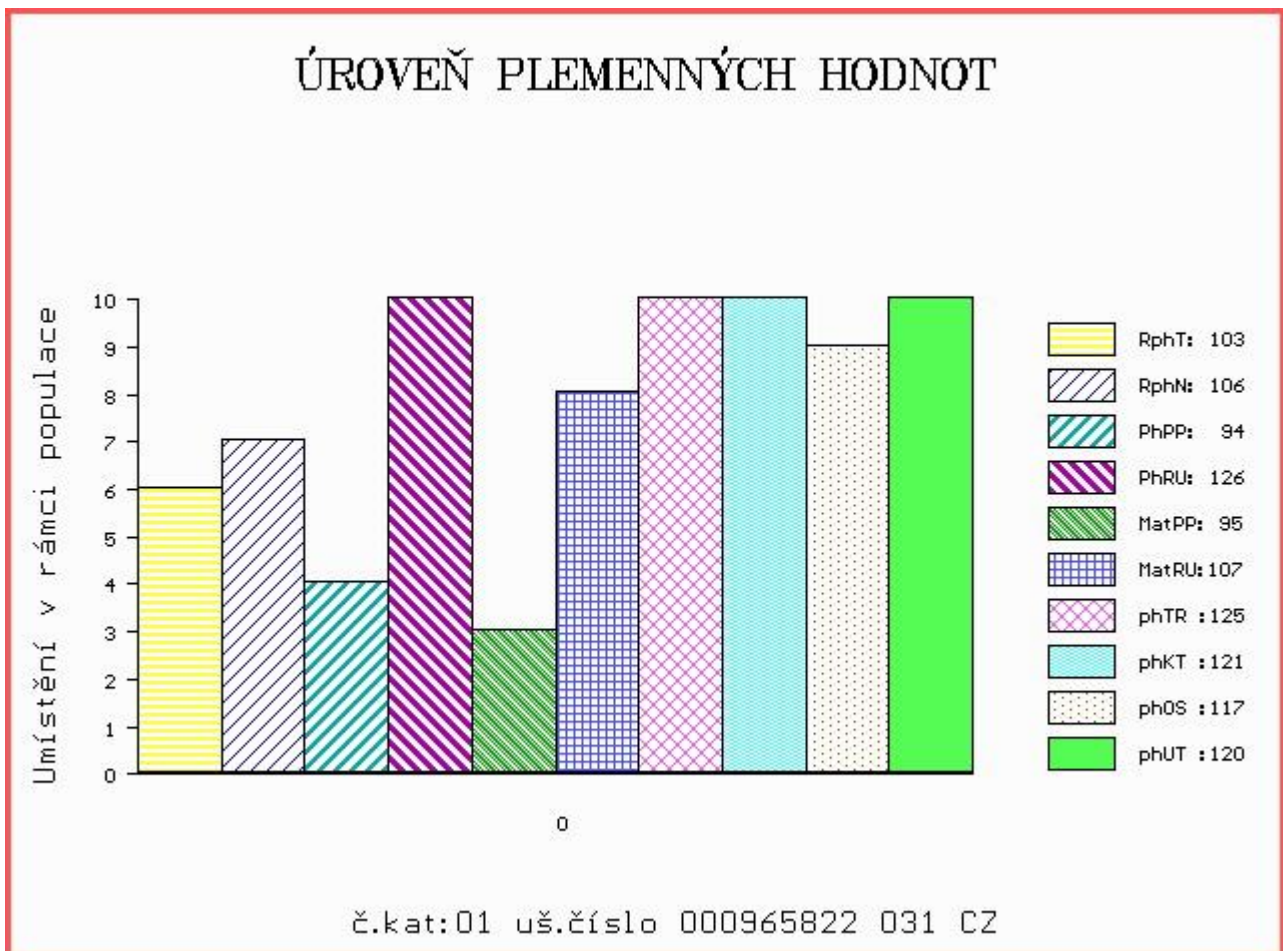

Číslo : 965827 031 CZ CABARET Z CUNKOVA Číslo katalogu 2  
 Dat.nar. : 06.01.2016 Plemeno : T100 Charolais  
 Chovatel : Farma Kozák, s.r.o.  
 Majitel : Farma Kozák, s.r.o.

OOO ZCH 942 UNICO SC PP 7121333571  
 OO 281 905 ELMER SC P 5501048567  
 MOO 5500813160 FR BEBEAMOUR 5500813160

OTEC ZIT 559 HORVIL SC P 5502141291  
 OMO ZCH 699 JUMPER 8894104162  
 MO 5500721128 FR BUBULLE 5500721128  
 MMO 5500398846 FR SOUSHANA 5500398846

OOM 270 526 UVEGAS 5812404202  
 OM ZTI 216 BARON 4241139223  
 MOM 4240614183 FR TAGINE 4240614183

MA 491346 931 CZ /2 ot VANDA Z OSTŘEHO 455000491346931  
 OMM CHP 196 GLEN 151417002325  
 MM 125560 921 CZ 059000125560921  
 MMM 72152 161 CZ HYENE 7192118805

Vl.užit:nar: 44 kg ve 120d: 205 kg ve 210d: 322 kg v 365d: 548 kg / kříž: 134 cm  
 Přírůstek v testu : 1816 g / 95 přírůstek od narození: 1429 g / 92 šourek 37 cm  
 Věk při ZV 469 dní aktuálně k 24.03.17 hmotnost: 677 kg výška v kříži: 140 cm

PLEMENNÉ HODNOTY										LINEARNÍ HODNOCENÍ							
	pp	ru	pp	ru	TR	KT	OS	UT		Hmot	kříž	TR	KT	OS	UT	CE	
BÝK	PE	95	106	ME	99	104	110	117	116	116							
MATKA	PE	79	99	ME	92	116	93	97	99	98	790	149	24	22	18	7	71
OTEC	PE	108	105	ME	102	97	101	80	78	83	0	0	0	0	0	0	0

HODNOCEN: TR 7 / / 9 KT / / OS / / UT Výsledek:

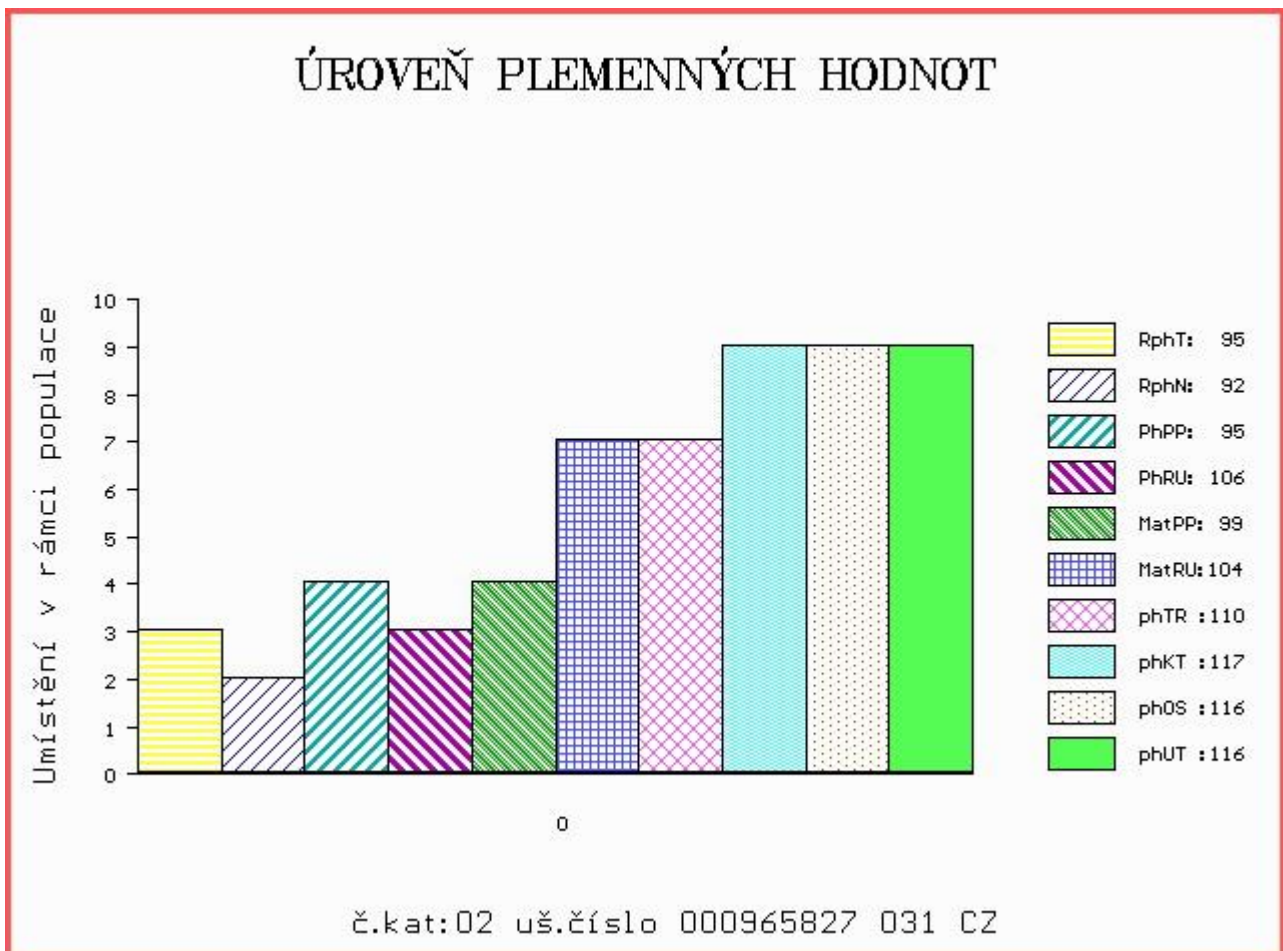



Číslo : 765519 053 CZ CINK LIPONOVA Číslo katalogu 3  
 Dat.nar. : 13.01.2016 Plemeno : T100 Charolais  
 Chovatel : Liponova a.s.,Lipoltice  
 Majitel : Liponova a.s.,Lipoltice

OOO 266 883 HASTING 1492102626  
 OO ZCH 701 NOVOTEL 5897127519  
 MOO 5888121456 FR DATCHA 5888121456

OTEC ZIT 519 VIGNY 5703555188  
 OMO ZCH 806 HABIT 7992101442  
 MO 7126659229 FR PASTEL 7126659229  
 MMO 7197263165 FR NANTAISE 7197263165

OOM ZCH 809 PINAY 8552394134  
 OM ZTI 539 DOLAR 4241485835  
 MOM 4241120458 FR ALINE 4241120458

MA 278092 953 CZ /2 ot 435000278092953  
 OMM ZCH 386 HARNOIS 7192124090  
 MM 123356 502 CZ 128502123356  
 MMM 2461 417 CZ GITA SMILOVSKÁ 128417002461

Vl.užit:nar: 51 kg ve 120d: 216 kg ve 210d: 360 kg v 365d: 569 kg / kříž: 137 cm  
 Přírustek v testu : 1766 g / 105 přírustek od narození: 1525 g / 102 šourek 38 cm  
 Věk při ZV 462 dní aktuálně k 24.03.17 hmotnost: 716 kg výška v kříži: 141 cm

PLEMENNÉ HODNOTY										LINEARNÍ HODNOCENÍ							
	pp	ru	pp	ru	TR	KT	OS	UT		Hmot	kříž	TR	KT	OS	UT	CE	
BÝK	PE	88	116	ME	113	106	100	94	93	93							
MATKA	PE	94	114	ME	117	103	105	109	108	107	890	146	26	22	20	7	75
OTEC	PE	86	106	ME	104	115	101	105	104	105	0	0	0	0	0	0	0

HODNOCEN: TR 8 / / 9 KT / / OS / / UT Výsledek:

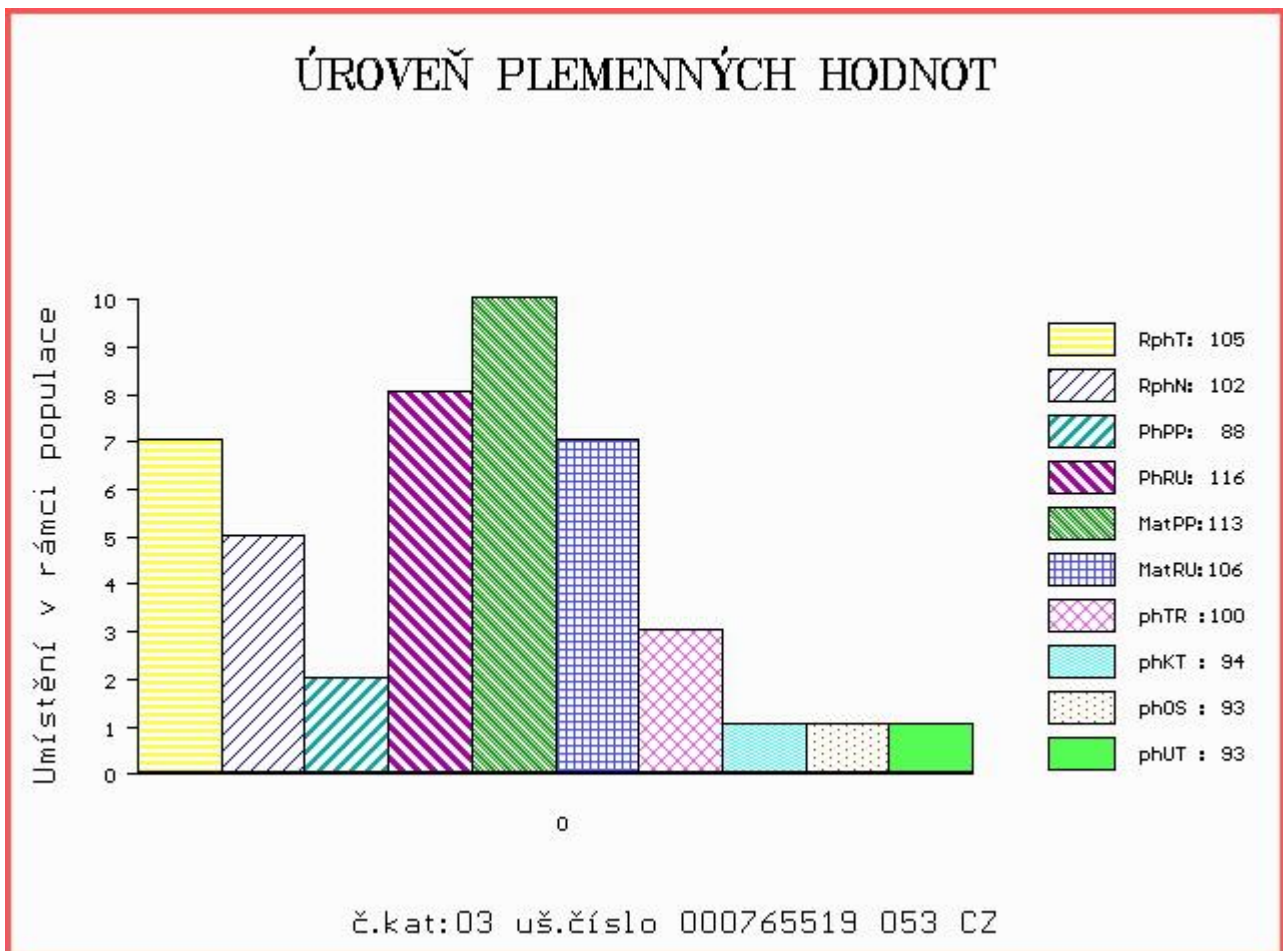

Číslo : 765521 053 CZ CERAM LIPONOVA Číslo katalogu 4  
 Dat.nar. : 16.01.2016 Plemeno : T100 Charolais  
 Chovatel : Liponova a.s.,Lipoltice  
 Majitel : Liponova a.s.,Lipoltice

OOO 266 914 DALTON 0388110618  
 OO ZCH 703 NECESSAIRE 6327793880  
 MOO 394113841 FR LICHETTE 0394113841

OTEC ZIT 349 VIVIERS 5703581890  
 OMO ZCH 450 LE REBEL 3695100770  
 MO 5703418896 FR SIBERIE 5703418896  
 MMO 5796005414 FR MATELOTE 5796005414

OOM 269 579 2066 ORLANDO AV SIMONTORP P 51229  
 OM ZTI 092 TIGER AV SKALLTORP P 54899  
 MOM 68583 SE 366 H.TAMISE 68583

MA 278096 953 CZ /2 ot P 435000278096953  
 OMM ZTI 141 OSEVA ET 391000195240061  
 MM 134461 941 CZ SMYČKA Z TÝNIŠTĚ 411000134461941  
 MMM 7121384744 FR VALSE 7121384744

Vl.užit:nar: 57 kg ve 120d: 234 kg ve 210d: 421 kg v 365d: 652 kg / kříž: 142 cm  
 Přírustek v testu : 1800 g / 101 přírustek od narození: 1635 g / 106 šourek 38 cm  
 Věk při ZV 459 dní aktuálně k 24.03.17 hmotnost: 765 kg výška v kříži: 146 cm

PLEMENNÉ HODNOTY										LINEARNÍ HODNOCENÍ						
	pp	ru	pp	ru	TR	KT	OS	UT		Hmot	kříž	TR	KT	OS	UT	CE
BÝK	PE	93	107	ME	103	93	105	105	102	103						
MATKA	PE	98	107	ME	94	87	99	103	102	102	922	150	28	23	22	8 81
OTEC	PE	89	107	ME	112	98	106	98	98	99	0	0	0	0	0	0

HODNOCEN: TR 10 / /10 KT / / OS / / UT Výsledek:

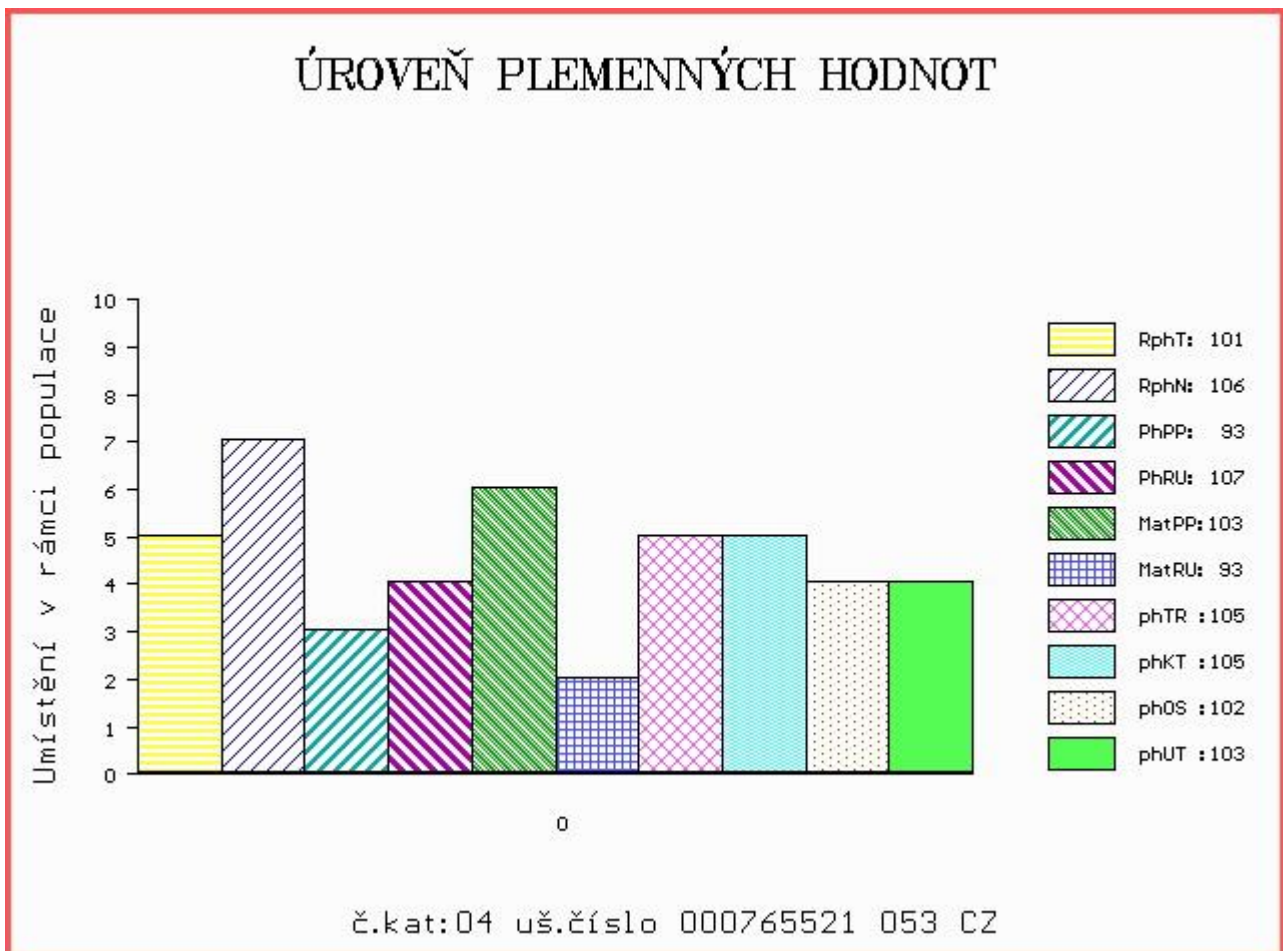

Číslo : 965829 031 CZ CESAR Z CUNKOVA Číslo katalogu 5  
 Dat.nar. : 16.01.2016 Plemeno : T100 Charolais  
 Chovatel : Farma Kozák, s.r.o.  
 Majitel : Farma Kozák, s.r.o.

OOO ZCH 942 UNICO SC PP 7121333571  
 OO 281 905 ELMER SC P 5501048567  
 MOO 5500813160 FR BEBEAMOUR 5500813160

OTEC ZIT 559 HORVIL SC P 5502141291  
 OMO ZCH 699 JUMPER 8894104162  
 MO 5500721128 FR BUBULLE 5500721128  
 MMO 5500398846 FR SOUSHANA 5500398846

OOM 272 520 RAVAILLAC 5814600473  
 OM ZTI 892 AIGLON 5811305031  
 MOM 5814800604 FR ROSETTE 5814800604

MA 491391 931 CZ /2 ot VIA Z OSTRÉHO 455000491391931  
 OMM CHP 698 KUSTOD SU 062389104947  
 MM 198117 931 CZ NIKITA Z OSTRÉHO 253000198117931  
 MMM 3033 417 CZ HEDA 148000003033417

Vl.užit:nar: 44 kg ve 120d: 197 kg ve 210d: 295 kg v 365d: 505 kg / kříž: 131 cm  
 Přírustek v testu : 1533 g / 86 přírustek od narození: 1291 g / 81 šourek 37 cm  
 Věk při ZV 459 dní aktuálně k 24.03.17 hmotnost: 603 kg výška v kříži: 136 cm

PLEMENNÉ HODNOTY										LINEARNÍ HODNOCENÍ							
	pp	ru	pp	ru	TR	KT	OS	UT		Hmot	kříž	TR	KT	OS	UT	CE	
BÝK	PE	101	107	ME	107	94	92	109	112	109							
MATKA	PE	95	112	ME	107	92	108	103	101	101	816	146	26	21	19	7	73
OTEC	PE	108	105	ME	102	97	101	80	78	83	0	0	0	0	0	0	0

HODNOCEN: TR 6 / / 7 KT / / OS / / UT Výsledek:

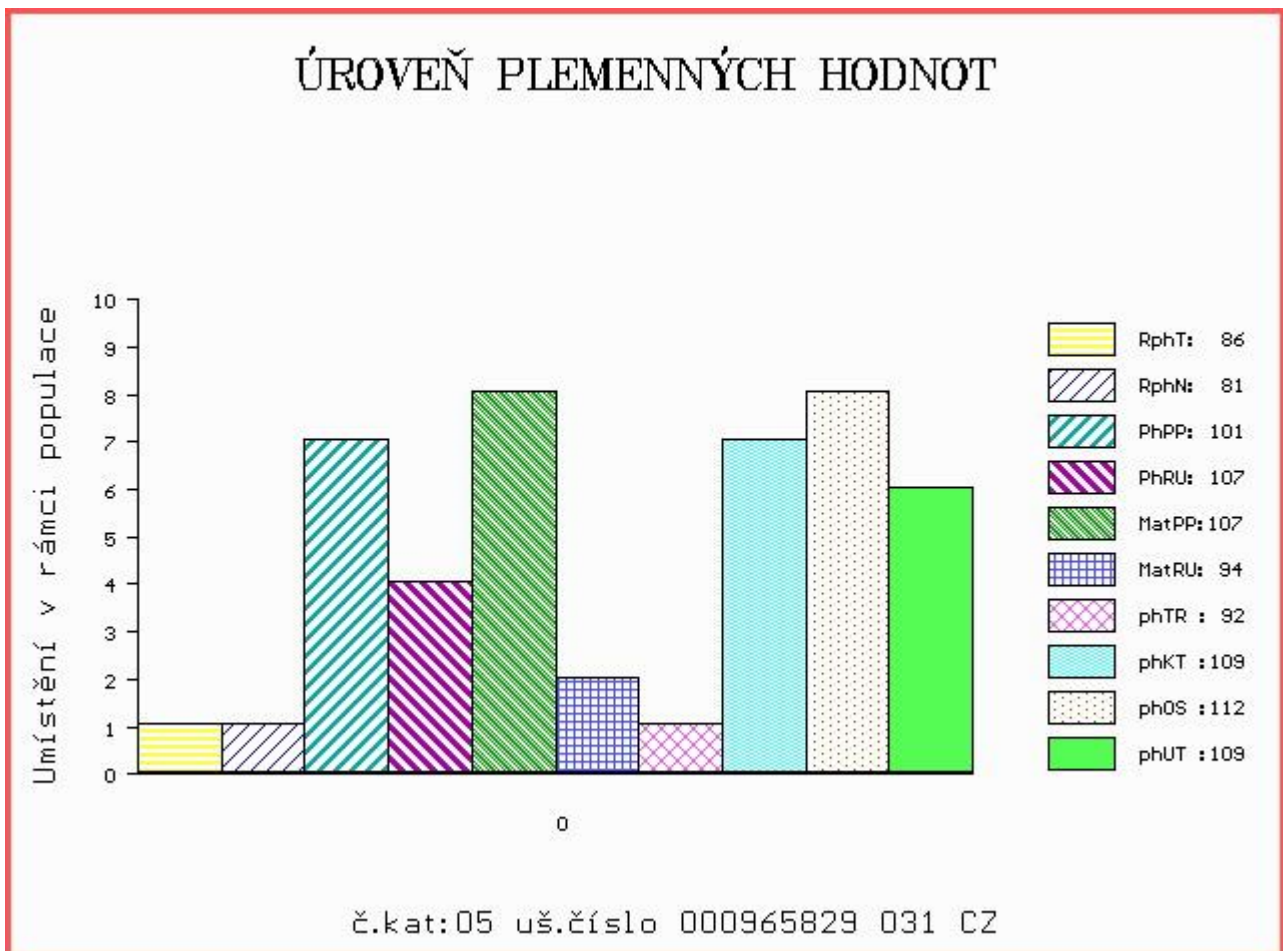

Číslo : 959132 061 CZ CAR Z PROSÍČEK Číslo katalogu 6  
 Dat.nar. : 21.01.2016 Plemeno : T100 Charolais  
 Chovatel : Velát Jaroslav, Horní Prosička  
 Majitel : Velát Jaroslav, Horní Prosička

OOO ZCH 206 ABOUKIR 7185119662  
 OO ZCH 806 HABIT 7992101442  
 MOO 7984102123 FR VIGILANTE 7984102123

**Otec ZTI 906 UNILATERAL 0311624320**  
 OMO 265 800 CIEL 2187103503  
 MO 3107211930 FR SERENADE 0310721930  
 MMO 398126001 FR OLYMPIADE 0398126001

OOM 272 510 OURAL 0398125033  
 OM ZTI 891 URFE 7121253026  
 MOM 7198118674 FR OLIVE 7198118674

**MA 542607 961 CZ /1 ot ZURFINA Z PROSÍČEK ET 457000542607961**  
 OMM ZTI 088 RUSS 6334971421  
 MM 403400 961 CZ URŠULA Z PROSÍČEK ET 457000403400961  
 MMM 250675 931 CZ ORI Z OSTRÉHO 253000250675931

Vl.užit:nar: 53 kg ve 120d: 212 kg ve 210d: 305 kg v 365d: 516 kg / kříž: 133 cm  
 Přírůstek v testu : 1733 g / 95 přírůstek od narození: 1343 g / 90 šourek 38 cm  
 Věk při ZV 454 dní aktuálně k 24.03.17 hmotnost: 628 kg výška v kříži: 138 cm

PLEMENNÉ HODNOTY										LINEARNÍ HODNOCENÍ							
	pp	ru	pp	ru	TR	KT	OS	UT		Hmot	kříž	TR	KT	OS	UT	CE	
BÝK	PE	77	114	ME	100	102	114	115	115	118							
MATKA	PE	97	110	ME	93	102	91	81	98	102	760	147	25	19	18	6	68
Otec	PE	83	120	ME	103	100	102	97	93	96	0	0	0	0	0	0	0

HODNOCEN: TR 7 / / 7 KT / / OS / / UT Výsledek:

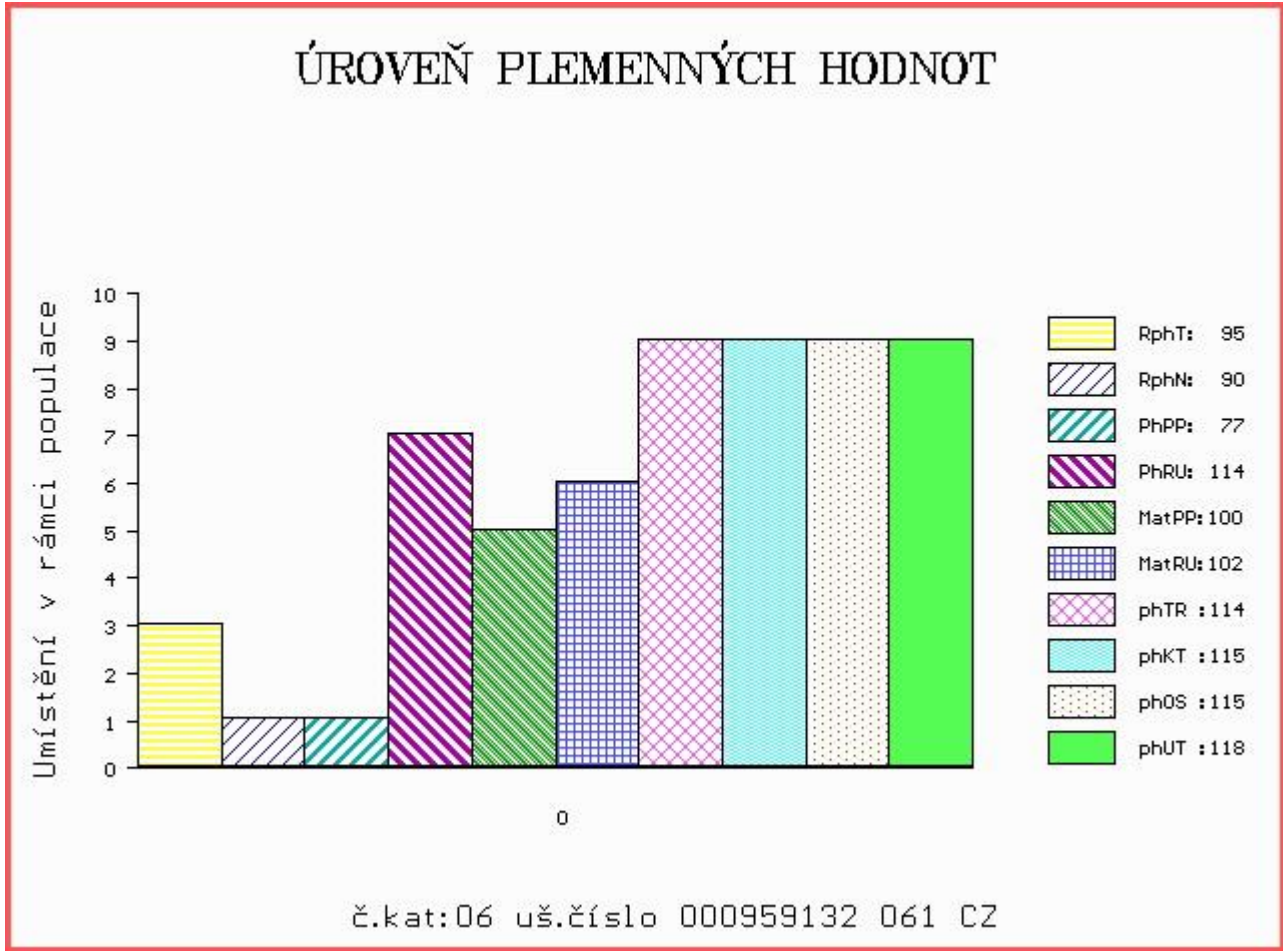

Číslo : 768094 053 CZ CLARC BOVET Číslo katalogu 7  
 Dat.nar. : 01.02.2016 Plemeno : T100 Charolais  
 Chovatel : Bovet a.s.Sloupnice  
 Majitel : Bovet a.s.Sloupnice

OOO 265 304 IGLOO.MIC 0393100604  
 OO 272 290 SYLVANER 1017031840  
 MOO 1094100539 FR JUPE 1094100539

**OTEC ZIT 520 FRONSAC 4522791134**  
 OMO ZCH 944 SAVIGNEUX 2101106933  
 MO 4522796007 FR BALSAMINE 4522796007  
 MMO 4522791051 FR SAVANE 4522791051

OOM ZTI 085 VIRGIL SC P 4240983344  
 OM ZTI 558 CARNOT SC P 2148228331  
 MOM 2148223038 FR ULNA 2148223038

**MA 285054 953 CZ /1 ot VANDA BOVET P 069000285054953**  
 OMM ZCH 516 MAGENTA 4296105603  
 MM 210789 953 CZ RYBIČKA BOVET ET 069000210789953  
 MMM 1970 417 CZ MADAM ZEPO 020417001970

Vl.užit:nar: 47 kg ve 120d: 215 kg ve 210d: 316 kg v 365d: 494 kg / kříž: 128 cm  
 Přírustek v testu : 1816 g / 105 přírustek od narození: 1314 g / 104 šourek 37 cm  
 Věk při ZV 443 dní aktuálně k 24.03.17 hmotnost: 595 kg výška v kříži: 136 cm

**PLEMENNÉ HODNOTY**

**LINEARNÍ HODNOCENÍ**

	pp	ru	pp	ru	TR	KT	OS	UT	Hmot	kříž	TR	KT	OS	UT	CE		
BÝK	PE	86	117	ME	103	97	109	101	99	101							
MATKA	PE	83	113	ME	101	107	100	91	88	88	702	140	20	19	18	6	63
OTEC	PE	90	121	ME	105	87	96	108	110	107	0	0	0	0	0	0	0

HODNOCEN: TR 6 / / 6 KT / / OS / / UT Výsledek:

**ÚROVEŇ PLEMENNÝCH HODNOT**

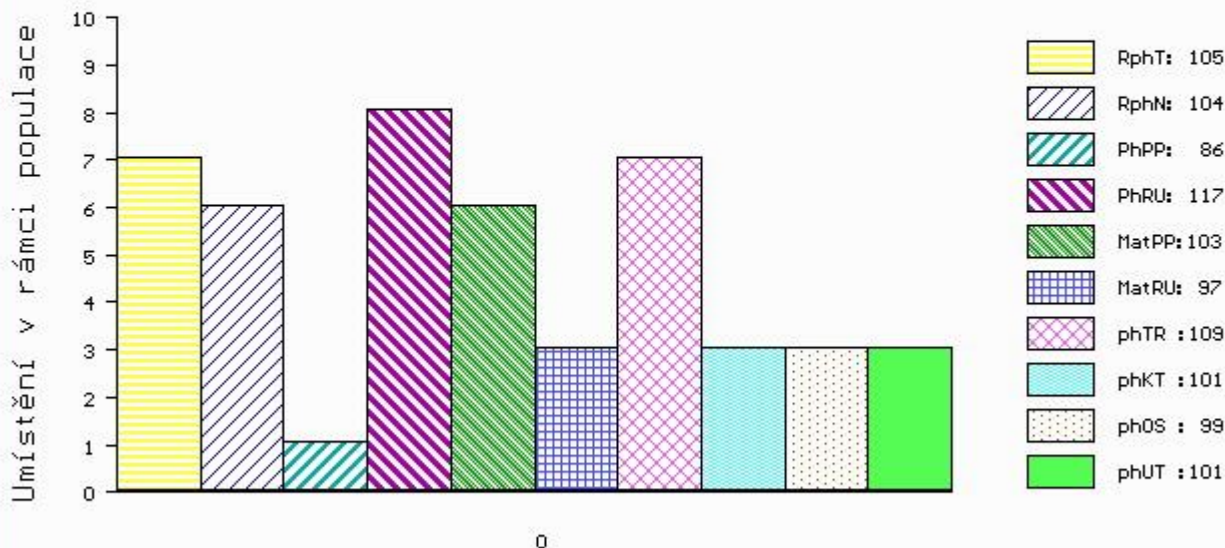

č.kat:07 uš.číslo 000768094 053 CZ

Číslo : 768095 053 CZ BENITO BOVET ET Číslo katalogu 8  
 Dat.nar. : 01.02.2016 Plemeno : T100 Charolais  
 Chovatel : Bovet a.s.Sloupnice  
 Majitel : Bovet a.s.Sloupnice

OOO 268 799 ROOSVELT SC P 8541876919  
 OO ZCH 942 UNICO SC PP 7121333571  
 MOO 7121400365 FR RONDELLE P 7121400365

OTEC ZIT 340 ENRICO SC P 8563019066  
 OMO 000 PARDON 8531437416  
 MO 8563018323 FR TEINTE 8563018323  
 MMO 8597100764 FR NANCE 8597100764

OOM ZCH 516 MAGENTA 4296105603  
 OM ZTI 567 TAMILLY 7957090255  
 MOM 7957090070 FR ORMILLE 7957090070

MA 263459 953 CZ /1 ot UGANDA BOVET ET 069000263459953  
 OMM ZCH 220 BLASON 4286100325  
 MM 19903 953 CZ LIBUŠE BOVET ET 069000019903953  
 MMM 65516 546 CZ CAMILLA ET 132546065516

Vl.užit:nar: 48 kg ve 120d: 215 kg ve 210d: 354 kg v 365d: 514 kg / kříž: 131 cm  
 Přírůstek v testu : 1883 g / 99 přírůstek od narození: 1388 g / 99 šourek 35 cm  
 Věk při ZV 443 dní aktuálně k 24.03.17 hmotnost: 627 kg výška v kříži: 139 cm

**PLEMENNÉ HODNOTY**

**LINEARNÍ HODNOCENÍ**

	pp	ru	pp	ru	TR	KT	OS	UT	Hmot	kříž	TR	KT	OS	UT	CE		
BÝK	PE	88	118	ME	105	98	110	109	109	110							
MATKA	PE	92	118	ME	91	107	97	95	95	94	700	139	20	19	19	7	65
OTEC	PE	84	118	ME	118	89	102	98	100	101	0	0	0	0	0	0	0

HODNOCEN: TR 8 / / 7 KT / / OS / / UT Výsledek:

**ÚROVEŇ PLEMENNÝCH HODNOT**

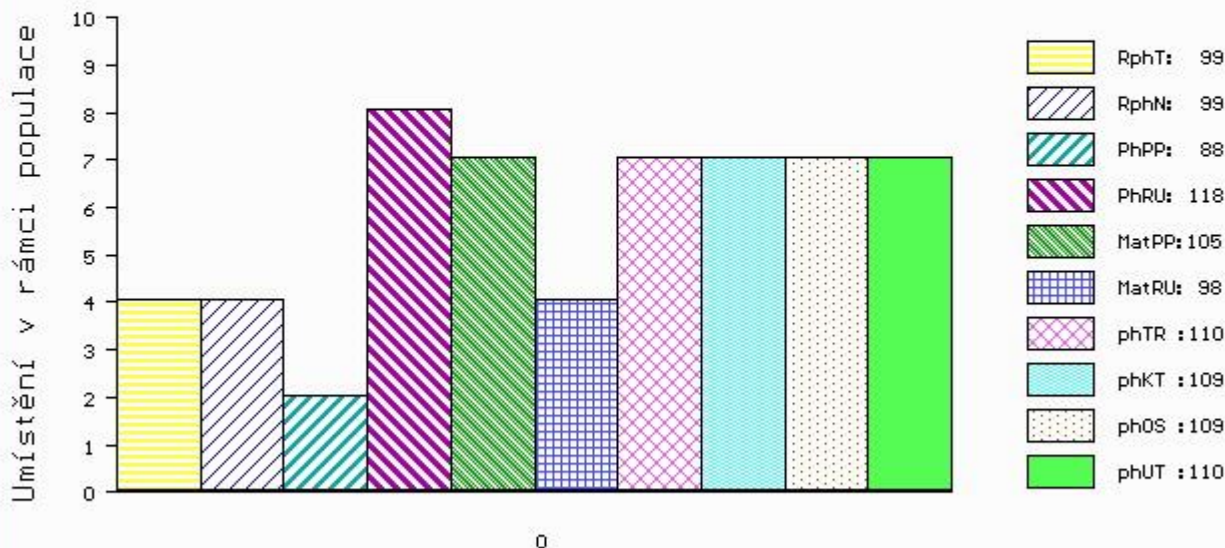

č.kat:08 uš.číslo 000768095 053 CZ

Číslo : 765542 053 CZ CERBER LIPONOVA Číslo katalogu 9  
 Dat.nar. : 03.02.2016 Plemeno : T100 Charolais  
 Chovatel : Liponova a.s.,Lipoltice  
 Majitel : Liponova a.s.,Lipoltice

OOO 266 914 DALTON 0388110618  
 OO ZCH 703 NECESSAIRE 6327793880  
 MOO 394113841 FR LICHETTE 0394113841

OTEC ZIT 349 VIVIERS 5703581890  
 OMO ZCH 450 LE REBEL 3695100770  
 MO 5703418896 FR SIBERIE 5703418896  
 MMO 5796005414 FR MATELOTE 5796005414

OOM ZCH 516 MAGENTA 4296105603  
 OM ZCH 935 UNESCO 4240877008  
 MOM 4240376123 FR PLUIE 4240376123

MA 114391 941 CZ /7 ot 062000114391941  
 OMM ZCH 517 NELSON 0397108304  
 MM 103862 309 CZ 062000103862309  
 MMM 100467 309 CZ IVANKA SU 062309100467

Vl.užit:nar: 52 kg ve 120d: 258 kg ve 210d: 422 kg v 365d: 611 kg / kříž: 135 cm  
 Přírustek v testu : 1600 g / 101 přírustek od narození: 1566 g / 111 šourek 38 cm  
 Věk při ZV 441 dní aktuálně k 24.03.17 hmotnost: 702 kg výška v kříži: 138 cm

PLEMENNÉ HODNOTY										LINEARNÍ HODNOCENÍ							
	pp	ru	pp	ru	TR	KT	OS	UT		Hmot	kříž	TR	KT	OS	UT	CE	
BÝK	PE	94	109	ME	106	97	111	108	111	112							
MATKA	PE	98	109	ME	100	95	110	106	103	107	732	147	21	22	20	7	70
OTEC	PE	89	107	ME	112	98	106	98	98	99	0	0	0	0	0	0	0

HODNOCEN: TR 7 / /10 KT / / OS / / UT Výsledek:

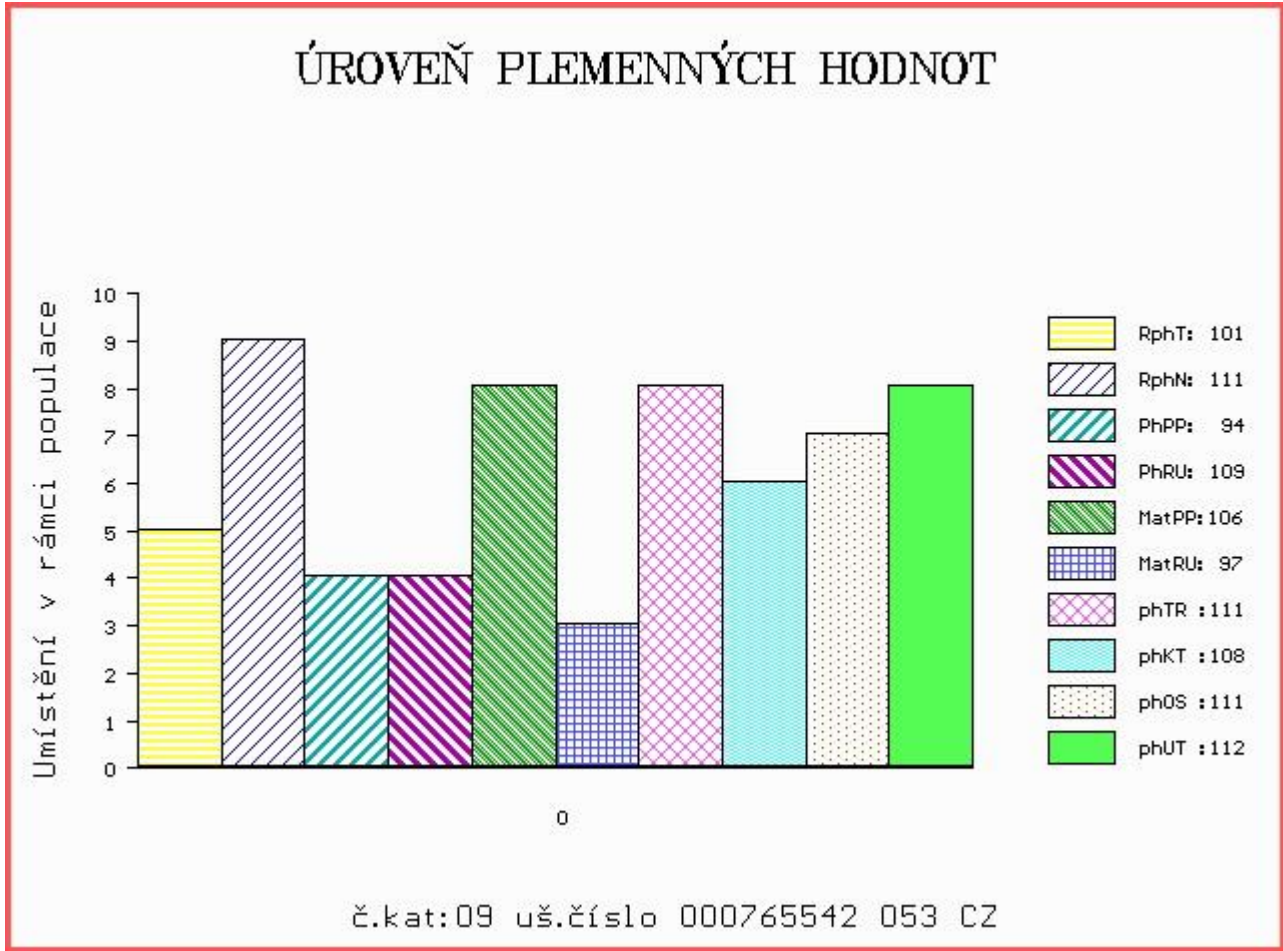

Číslo : 765561 053 CZ CABARET LIPONOVA Číslo katalogu 10  
 Dat.nar. : 14.02.2016 Plemeno : T100 Charolais  
 Chovatel : Liponova a.s.,Lipoltice  
 Majitel : Liponova a.s.,Lipoltice

OOO 271 322 TOULON 5249296732  
 OO ZTI 898 ETOUBO 2135530021  
 MOO 2125536006 FR BELLE 2135536006

**OTEC ZIT 429 VALLUN LIPONOVA 435000673978053**  
 OMO CHP 807 MESSER 018000015429042  
 MO 118085 941 CZ 411000118085941  
 MMO 1035754419 FR VIOLETTE 1035754419

OOM ZCH 489 LAKANAL 0395121015  
 OM ZTI 535 SISTERON 2101109480  
 MOM 2195101267 FR LUNAIRE 2195101267

**MA 4241862268 FR /1 ot GRABIOLE 4241862268**  
 OMM ZIT 781 NOBELIX 4298105905  
 MM 4241262934 FR BABIOLE 4241262934  
 MMM 4298022228 FR NICOLE 4298022228

Vl.užit:nar: 75 kg ve 120d: 266 kg ve 210d: 422 kg v 365d: 662 kg / kříž: 141 cm  
 Přírustek v testu : 1858 g / 107 přírustek od narození: 1621 g / 111 šourek 38 cm  
 Věk při ZV 430 dní aktuálně k 24.03.17 hmotnost: 730 kg výška v kříži: 146 cm

**PLEMENNÉ HODNOTY**

**LINEARNÍ HODNOCENÍ**

	pp	ru	ME	pp	ru	TR	KT	OS	UT	Hmot	kříž	TR	KT	OS	UT	CE	
BÝK	PE	88	115	ME	90	103	109	102	104	105							
MATKA	PE	91	110	ME	76	112	116	111	112	114	762	153	25	19	18	6	68
OTEC	PE	86	119	ME	102	93	102	107	107	107	644	136	18	19	18	6	61

HODNOCEN: TR 10 / /10 KT / / OS / / UT Výsledek:

**ÚROVEŇ PLEMENNÝCH HODNOT**

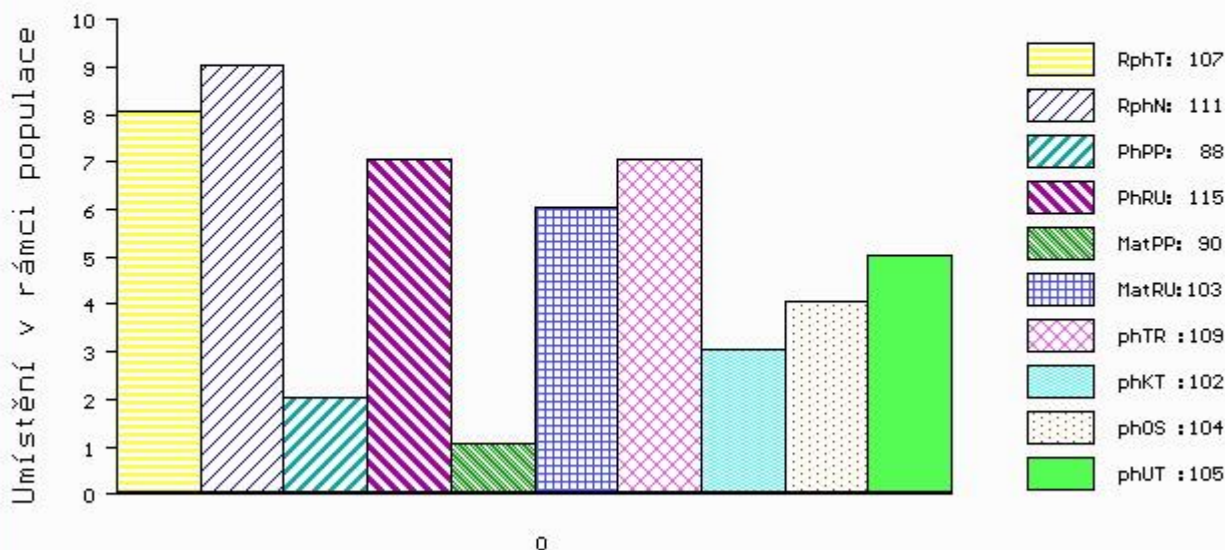

č.kat:10 uš.číslo 000765561 053 CZ



Číslo : 914729 031 CZ CYRIL HEŘMAŇSKÝ V Číslo katalogu 11  
 Dat.nar. : 18.02.2016 Plemeno : T100 Charolais  
 Chovatel : Hašpl Zbyněk, Heřmaň  
 Majitel : Hašpl Zbyněk, Heřmaň

OOO 269 450 EROS 1889103049  
 OO 269 449 IDEALISTE RVS 1893105537  
 MOO 1890107649 FR FLORIDE 1890107649

OTEC ZTI 245 SUEDOIS 5811102125  
 OMO 265 800 CIEL 2187103503  
 MO 5813099561 FR PLUIE 5813099561  
 MMO 5896150304 FR MORUE 5896150304

OOM ZTI 240 POPULAIR 7121319473  
 OM ZTP 549 BOVET SMITH ET 069000591908053  
 MOM 146606 511 CZ LUNA BOVET 069000146606511

MA 435172 931 CZ /2 ot CHARLOTA Z LAZISTĚ P 436000435172931  
 OMM ZCH 878 MIREK VÚCHS V 243000035889071  
 MM 220453 921 CZ ROXANA CHPS P 310000220453921  
 MMM 100712 921 CZ MIRKA CHPS P 310000100712921

Vl.užit:nar: 52 kg ve 120d: 234 kg ve 210d: 334 kg v 365d: 601 kg / kříž: 139 cm  
 Přírůstek v testu : 1758 g / 105 přírůstek od narození: 1523 g / 106 šourek 37 cm  
 Věk při ZV 426 dní aktuálně k 24.03.17 hmotnost: 661 kg výška v kříži: 144 cm

PLEMENNÉ HODNOTY										LINEARNÍ HODNOCENÍ						
	pp	ru	ME	pp	ru	TR	KT	OS	UT	Hmot	kříž	TR	KT	OS	UT	CE
BÝK	PE	93	119	ME	91	112	85	84	82	83						
MATKA	PE	95	111	ME	99	117	103	97	93	94	820	152	27	22	18	8 75
OTEC	PE	98	121	ME	76	111	101	100	103	102	0	0	0	0	0	0

HODNOCEN: TR 10 / /10 KT / / OS / / UT Výsledek:

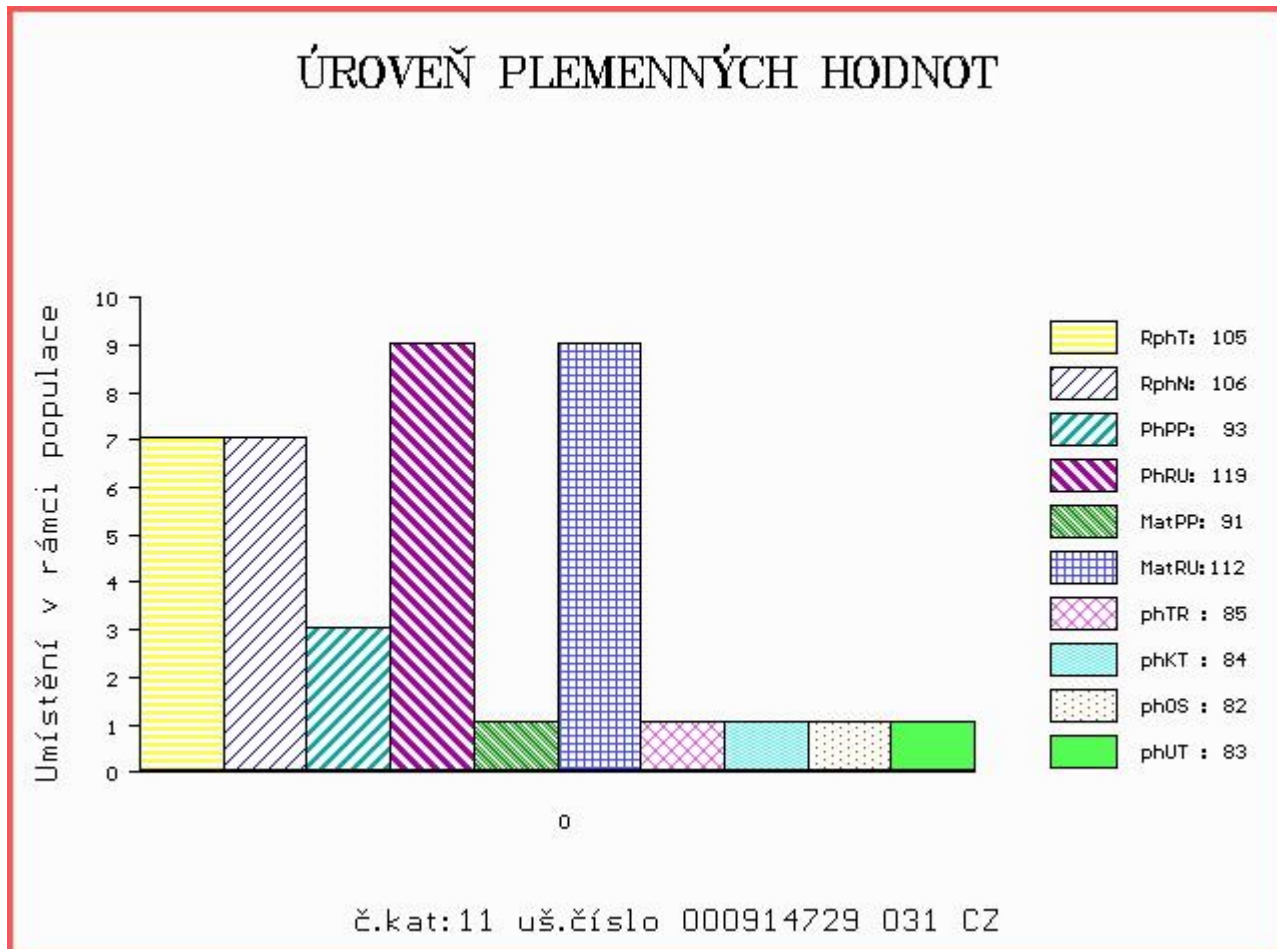

Číslo : 765577 053 CZ CALIUM LIPONOVA Číslo katalogu 12  
 Dat.nar. : 12.03.2016 Plemeno : T100 Charolais  
 Chovatel : Liponova a.s.,Lipoltice  
 Majitel : Liponova a.s.,Lipoltice

OOO 271 322 TOULON 5249296732  
 OO ZTI 898 ETOUBO 2135530021  
 MOO 2125536006 FR BELLE 2135536006

OTEC ZIT 429 VALLUN LIPONOVA 435000673978053  
 OMO CHP 807 MESSER 018000015429042  
 MO 118085 941 CZ 411000118085941  
 MMO 1035754419 FR VIOLETTE 1035754419

OOM ZCH 544 IRTYŠ SMILOVSKÝ 128582122555  
 OM ZCH 824 MILDÁ SMILOVSKÝ 128000033036061  
 MOM 2461 417 CZ GITA SMILOVSKÁ 128417002461

MA 381175 931 CZ /4 ot 291000381175931  
 OMM ZCH 404 HEUREKA 128417002496  
 MM 123363 502 CZ 128502123363  
 MMM 268 417 CZ IMPRESSION 8593101768

Vl.užit:nar: 53 kg ve 120d: 207 kg ve 210d: 371 kg v 365d: 622 kg / kříž: 139 cm  
 Přírůstek v testu : 1700 g / 102 přírůstek od narození: 1562 g / 109 šourek 37 cm  
 Věk při ZV 403 dní aktuálně k 24.03.17 hmotnost: 642 kg výška v kříži: 139 cm

PLEMENNÉ HODNOTY										LINEARNÍ HODNOCENÍ						
	pp	ru	pp	ru	TR	KT	OS	UT		Hmot	kříž	TR	KT	OS	UT	CE
BÝK	PE	91	124	ME	105	93	121	124	121	125						
MATKA	PE	97	116	ME	105	98	104	102	108	110	779	143	24	21	21	8 74
OTEC	PE	86	119	ME	102	93	102	107	107	107	644	136	18	19	18	6 61

HODNOCEN: TR 9 / /10 KT / / OS / / UT Výsledek:

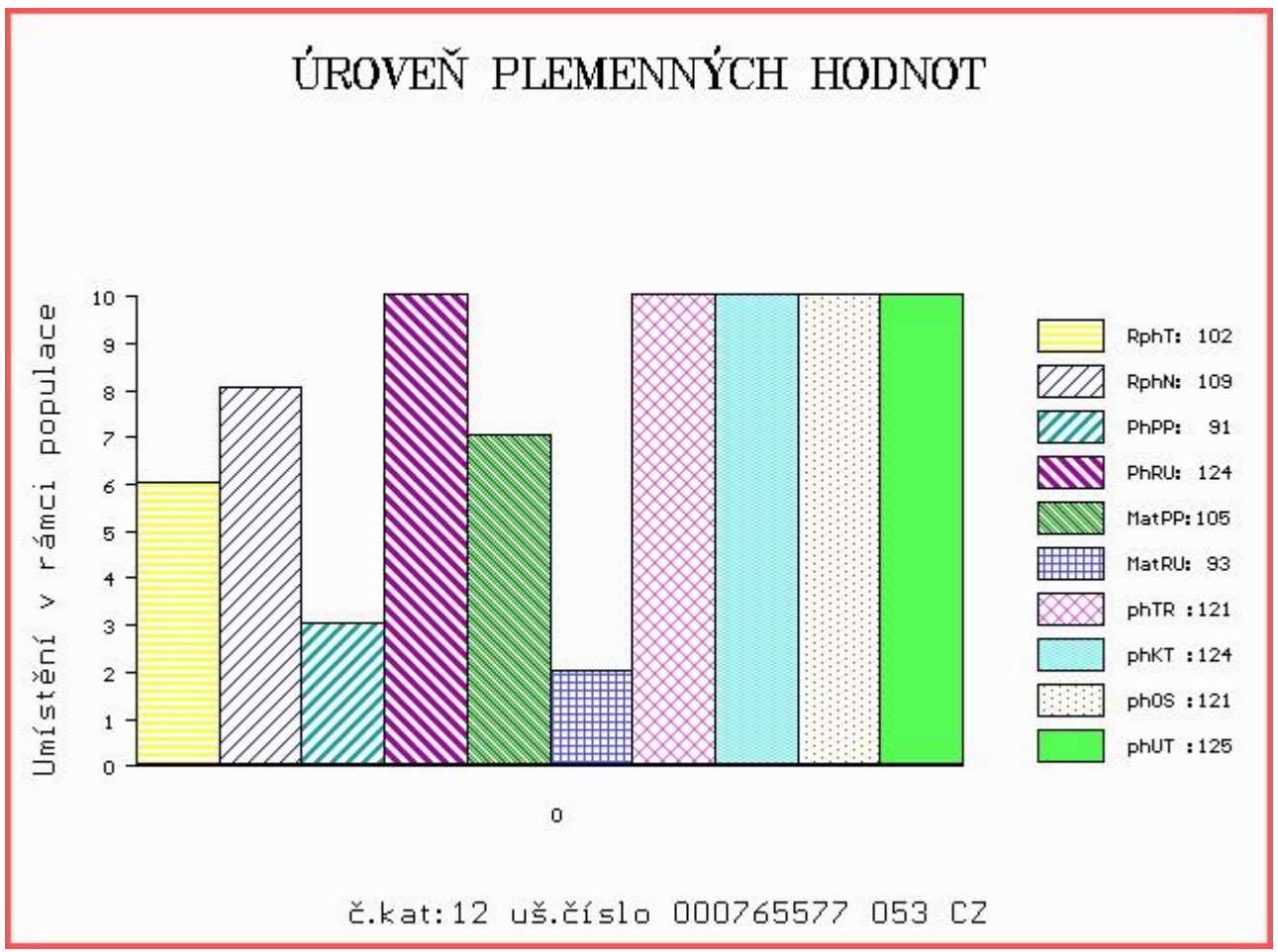

Číslo : 965839 031 CZ CARIBOU Z CUNKOVA Číslo katalogu 13  
 Dat.nar. : 15.03.2016 Plemeno : T100 Charolais  
 Chovatel : Farma Kozák, s.r.o.  
 Majitel : Farma Kozák, s.r.o.

OOO 265 186 VLADIMIR 0384106449  
 OO ZCH 516 MAGENTA 4296105603  
 MOO 4290101471 FR FICTION 4290101471

OTEC ZTI 903 BUSINESS 7240585019  
 OMO 263 773 HERMES 6092102162  
 MO 7240589893 FR SEXYE 7240589893  
 MMO 5893105833 FR INDIENNE 5893105833

OOM ZCH 516 MAGENTA 4296105603  
 OM ZTI 567 TAMILLY 7957090255  
 MOM 7957090070 FR ORMILLE 7957090070

MA 527761 931 CZ /1 ot ZOLLA Z OSTRÉHO 455000527761931  
 OMM ZCH 699 JUMPER 8894104162  
 MM 198120 931 CZ NARA Z OSTRÉHO 253000198120931  
 MMM 116979 511 CZ INGRID BOVET 069511116979

Vl.užit:nar: 42 kg ve 120d: 196 kg ve 210d: 323 kg v 365d: 574 kg / kříž: 134 cm  
 Přírustek v testu : 1566 g / 100 přírustek od narození: 1460 g / 102 šourek 37 cm  
 Věk při ZV 400 dní aktuálně k 24.03.17 hmotnost: 588 kg výška v kříži: 134 cm

PLEMENNÉ HODNOTY										LINEARNÍ HODNOCENÍ							
	pp	ru	pp	ru	TR	KT	OS	UT		Hmot	kříž	TR	KT	OS	UT	CE	
BÝK	PE	71	114	ME	82	100	106	98	94	98							
MATKA	PE	71	122	ME	89	102	107	105	101	103	646	145	21	19	17	6	63
OTEC	PE	81	107	ME	98	95	99	98	101	101	0	0	0	0	0	0	0

HODNOCEN: TR 6 / /10 KT / / OS / / UT Výsledek:

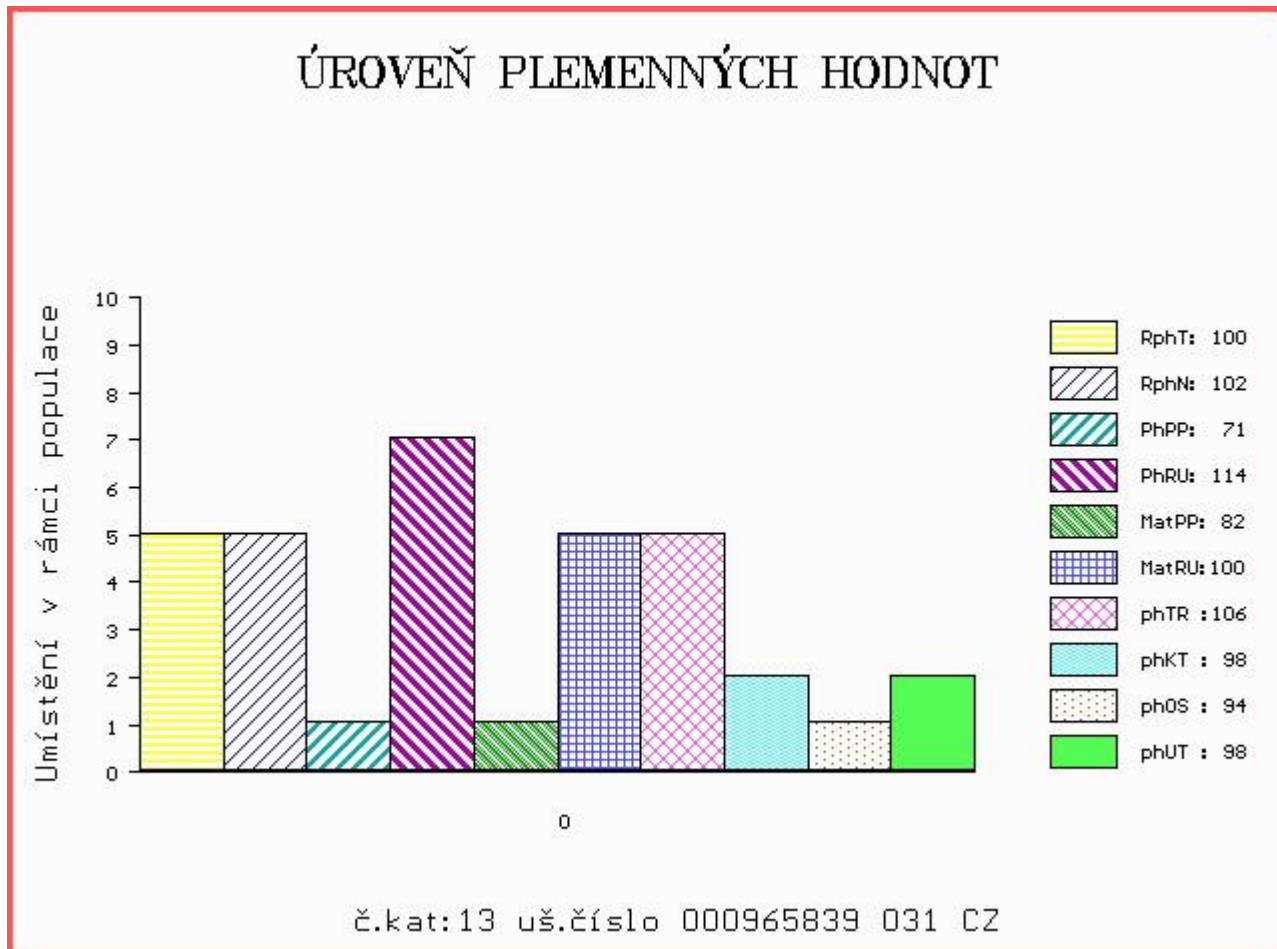

Číslo : 765581 053 CZ Cimbura Liponova ET Číslo katalogu 14  
 Dat.nar. : 17.03.2016 Plemeno : T100 Charolais  
 Chovatel : Liponova a.s., Lipoltice  
 Majitel : Liponova a.s., Lipoltice

OOO ZCH 388 IMPAIR RR3 1893102983  
 OO ZCH 809 PINAY 8552394134  
 MOO 8596100049 FR MARY 8596100049

**Otec ZIT 335 AZELIER 8543362803**  
 OMO 268 188 EUROPEEN 8589101212  
 MO 8592104555 FR INTRUSE 8592104555  
 MMO 8589101209 FR ECLUSE 8589101209

OOM ZCH 386 HARNOIS 7192124090  
 OM 267 221 POPCORN 4522799867  
 MOM 4596113573 FR MILO 4596113573

**MA 4241615384 FR /2 ot ENITA 4241615384**  
 OMM ZCH 806 HABIT 7992101442  
 MM 4241076820 FR ANITA 4241076820  
 MMM 4240746386 FR TOKATA 4240746386

Vl.užit:nar: 67 kg ve 120d: 260 kg ve 210d: 391 kg v 365d: 618 kg / kříž: 136 cm  
 Přírůstek v testu : 1566 g / 94 přírůstek od narození: 1508 g / 102 šourek 39 cm  
 Věk při ZV 398 dní aktuálně k 24.03.17 hmotnost: 628 kg výška v kříži: 136 cm

PLEMENNÉ HODNOTY										LINEARNÍ HODNOCENÍ							
	pp	ru	pp	ru	TR	KT	OS	UT		Hmot	kříž	TR	KT	OS	UT	CE	
BÝK	PE	98	113	ME	101	106	123	121	118	121							
MATKA	PE	94	106	ME	97	114	115	100	98	101	1083	149	26	23	23	9	81
Otec	PE	103	120	ME	104	99	96	99	103	103	0	0	0	0	0	0	0

HODNOCEN: TR 7 / /10 KT / / OS / / UT Výsledek:

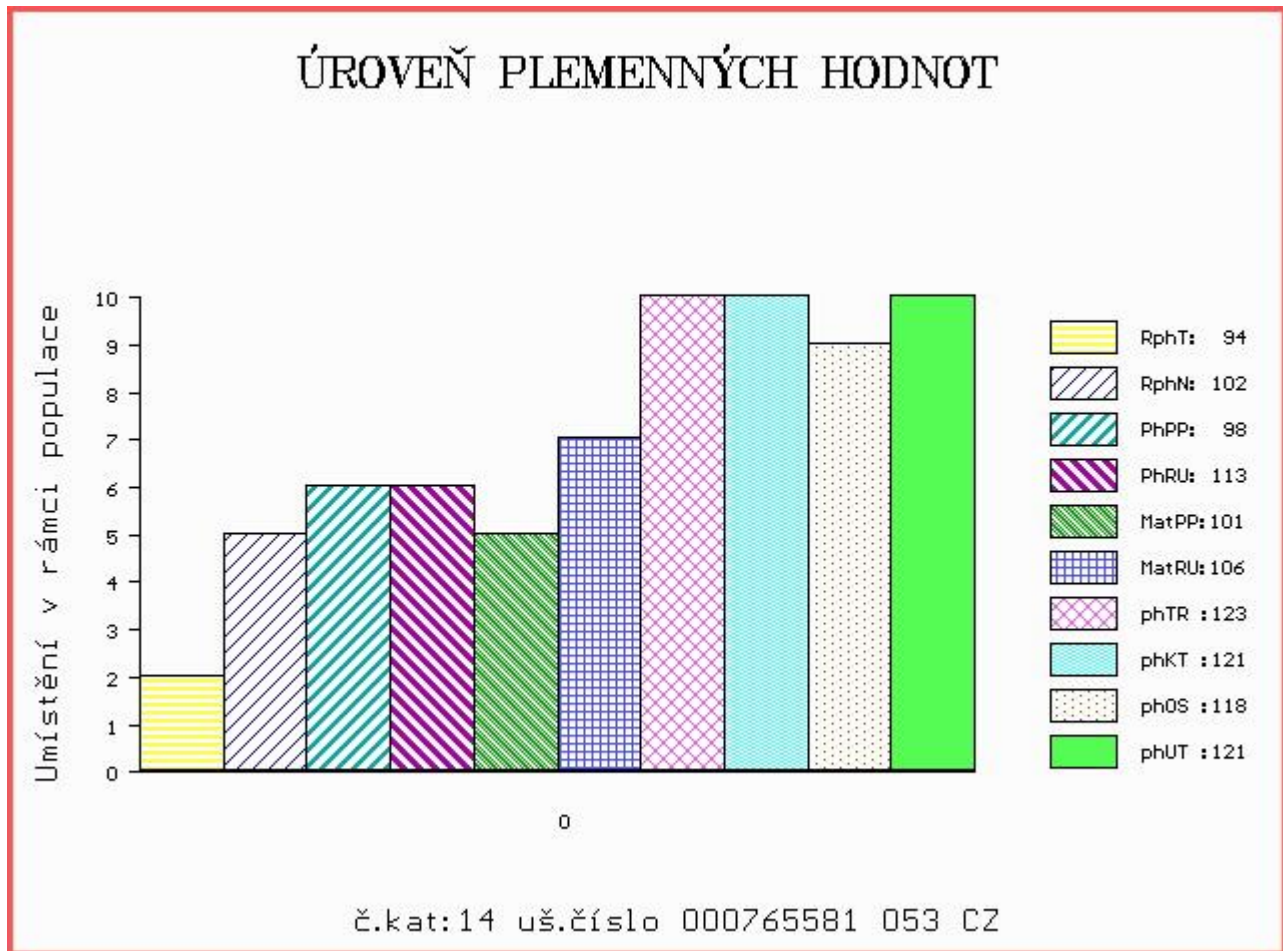

Číslo : **964965 061 CZ CAMEL MEDLIČSKÝ P** Číslo katalogu 15  
 Dat.nar. : 17.03.2016 Plemeno : T100 Charolais  
 Chovatel : DV Batelov  
 Majitel : DV Batelov

OOO ZCH 942 UNICO SC PP 7121333571  
 OO ZTI 713 DREAM SC P 5500982194  
 MOO 196021686 FR MAGIQUE 0196021686

**Otec ZIT 594 ARAGON Z MALETIC P 465000833819031**  
 OMO ZTI 041 AMOUR 6343405662  
 MO 343173 961 CZ RADKA Z OKŘEŠIC 186000343173961  
 MMO 151104 961 CZ LEONA Z OKŘEŠIC 186000151104961

OOM ZCH 220 BLASON 4286100325  
 OM ZCH 572 IROY 7193110996  
 MOM 7190101641 FR FORTUNE 7190101641

**MA 249557 961 CZ /7 ot 116000249557961**  
 OMM CHP 086 DOUBLE S EXPRESSO 33E P SMC 183059  
 MM 108280 607 CZ 116607108280  
 MMM 3118 417 CZ BLIND CREEK DOLLY 12D PFC210235

Vl.užit:nar: 35 kg ve 120d: 209 kg ve 210d: 360 kg v 365d: 618 kg / kříž: 144 cm  
 Přírůstek v testu : 1700 g / 99 přírůstek od narození: 1599 g / 96 šourek 38 cm  
 Věk při ZV 398 dní aktuálně k 24.03.17 hmotnost: 630 kg výška v kříži: 144 cm

PLEMENNÉ HODNOTY										LINEARNÍ HODNOCENÍ						
	pp	ru	pp	ru	TR	KT	OS	UT		Hmot	kříž	TR	KT	OS	UT	CE
BÝK	PE	104	113	ME	98	101	113	106	102	105						
MATKA	PE	105	93	ME	99	120	108	88	83	87	828	149	27	23	23	8 81
Otec	PE	103	128	ME	96	83	92	101	103	100	758	143	28	23	22	8 81

HODNOCEN: TR 10 / /10 KT / / OS / / UT Výsledek:

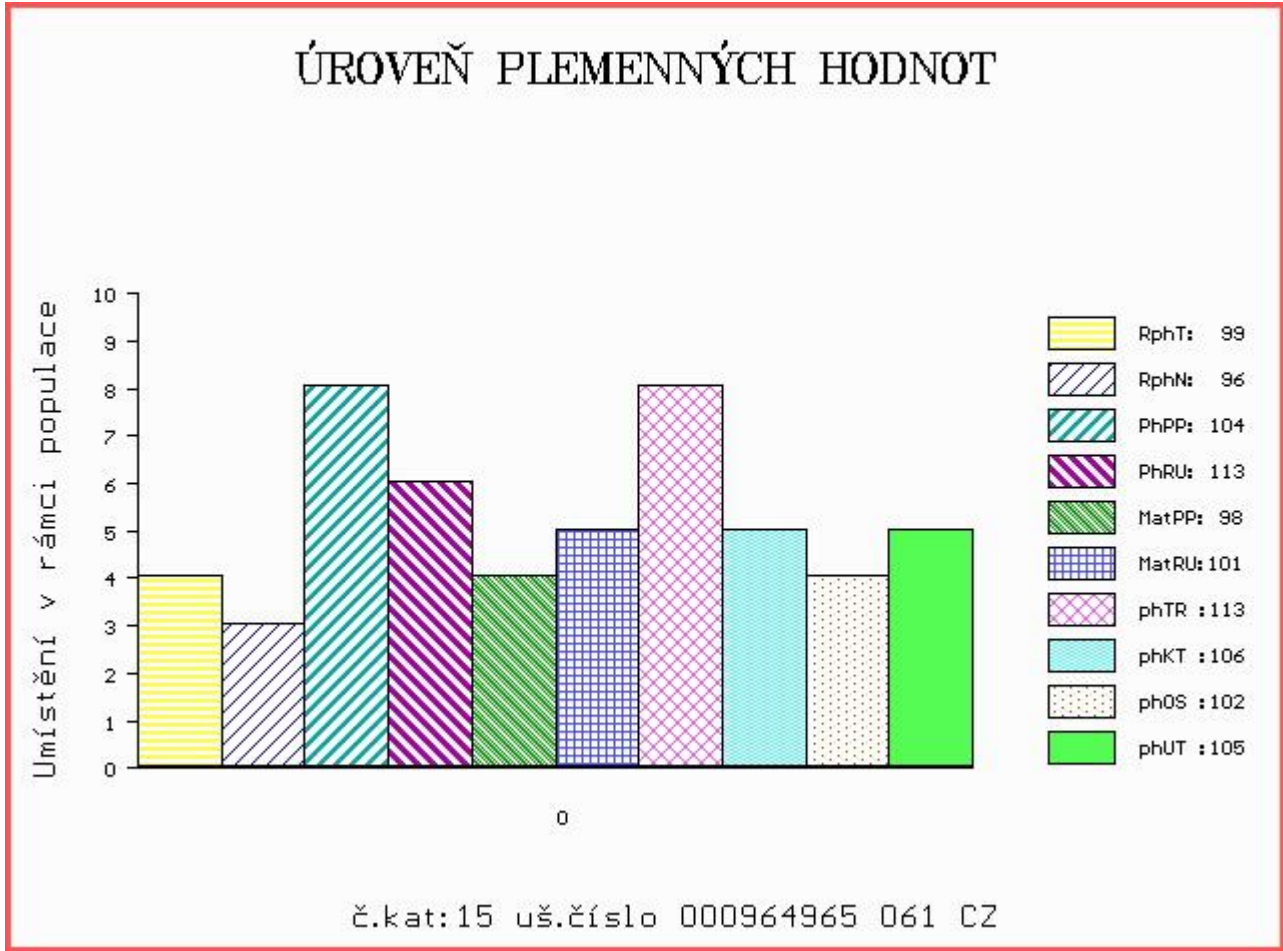

Číslo : **964966 061 CZ CONDOR MEDLÍČSKÝ** Číslo katalogu 16  
 Dat.nar. : 18.03.2016 Plemeno : T100 Charolais  
 Chovatel : DV Batelov  
 Majitel : DV Batelov

OOO ZCH 942 UNICO SC PP 7121333571  
 OO ZTI 713 DREAM SC P 5500982194  
 MOO 196021686 FR MAGIQUE 0196021686

**OTEC ZIT 594 ARAGON Z MALETIC P 465000833819031**  
 OMO ZTI 041 AMOUR 6343405662  
 MO 343173 961 CZ RADKA Z OKŘEŠIC 186000343173961  
 MMO 151104 961 CZ LEONA Z OKŘEŠIC 186000151104961

OOM ZCH 388 IMPAIR RR3 1893102983  
 OM ZCH 556 JOCK Z CUNKOVA P 253288119780  
 MOM 1742 417 CZ HILDA 246417001742

**MA 345883 961 CZ /5 ot P 116000345883961**  
 OMM ZCH 353 SBPC BIG MAC 12Z P PMC117536  
 MM 128559 607 CZ 116000128559607  
 MMM 108291 607 CZ 116000108291607

Vl.užit:nar: 35 kg ve 120d: 227 kg ve 210d: 369 kg v 365d: 613 kg / kříž: 140 cm  
 Přírustek v testu : 1516 g / 90 přírustek od narození: 1582 g / 92 šourek 37 cm  
 Věk při ZV 397 dní aktuálně k 24.03.17 hmotnost: 622 kg výška v kříži: 140 cm

PLEMENNÉ HODNOTY						LINEARNÍ HODNOCENÍ										
	pp	ru	pp	ru	TR	KT	OS	UT	Hmot	kříž	TR	KT	OS	UT	CE	
BÝK	PE	109	119	ME	98	98	119	107	101	106						
MATKA	PE	116	109	ME	99	114	97	93	90	93	886	152	26	20	7	73
OTEC	PE	103	128	ME	96	83	92	101	103	100	758	143	28	23	8	81

HODNOCEN: TR 9 / /10 KT / / OS / / UT Výsledek:

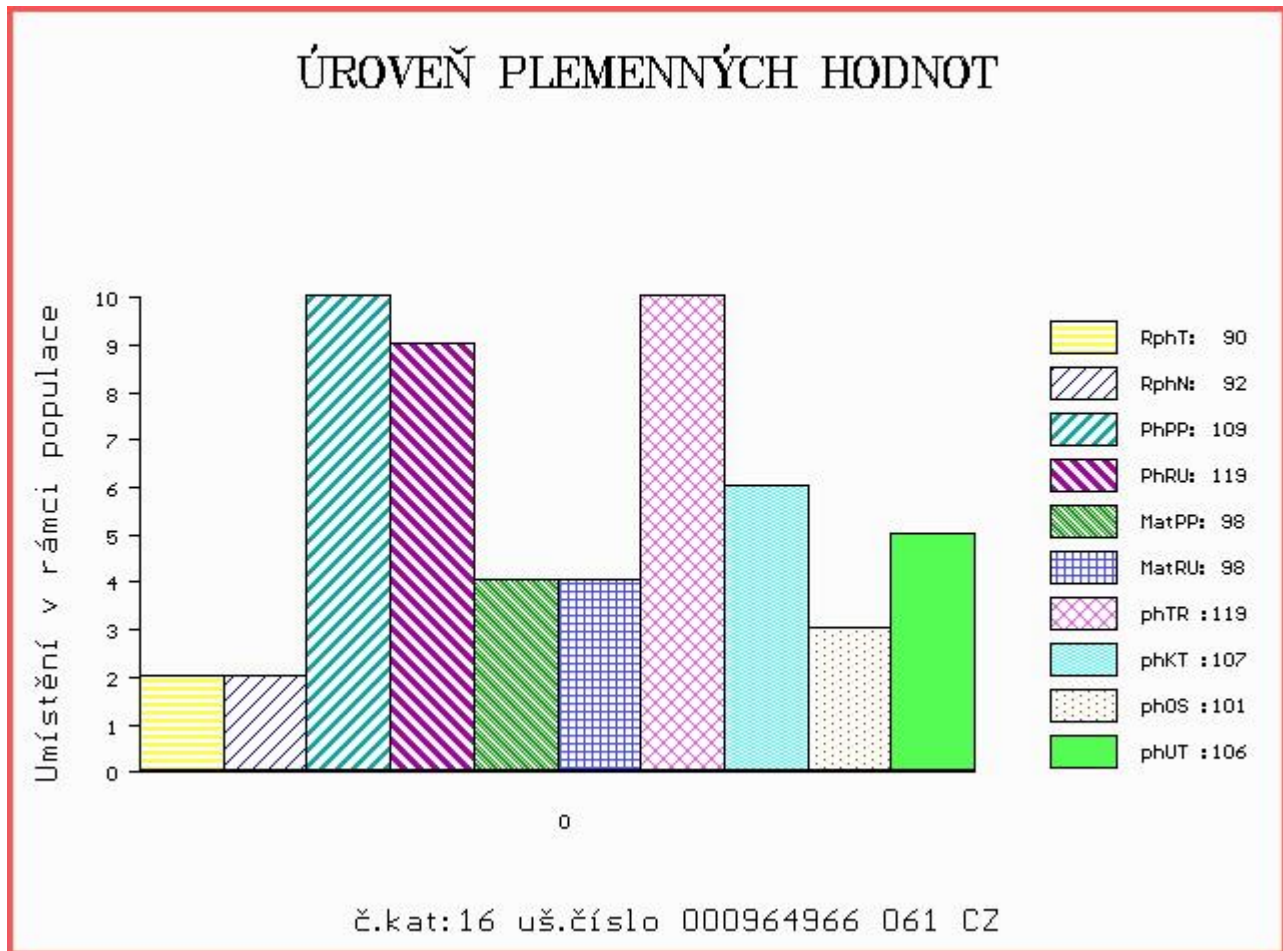

Číslo : 965843 031 CZ CANTAL Z CUNKOVA Číslo katalogu 17  
 Dat.nar. : 27.03.2016 Plemeno : T100 Charolais  
 Chovatel : Farma Kozák, s.r.o.  
 Majitel : Farma Kozák, s.r.o.

OOO ZCH 516 MAGENTA 4296105603  
 OO ZTI 567 TAMILLY 7957090255  
 MOO 7957090070 FR ORMILLE 7957090070

**OTEC ZIT 356 VILLIS Z CUNKOVA 455000799738031**

OMO ZCH 517 NELSON 0397108304  
 MO 32625 931 CZ 253000032625931  
 MMO 367 417 CZ INEGALE 0393100635

OOM ZCH 704 NATUR 3697010336  
 OM ZTI 718 VOIMO 5703556364  
 MOM 5703169124 FR OVATION 5703169124

**MA 491388 931 CZ /2 ot VÁŽIČKA Z OSTRÉHO 455000491388931**

OMM ZCH 703 NECESSAIRE 6327793880  
 MM 250709 931 CZ PORTA Z OSTRÉHO 253000250709931  
 MMM 125560 921 CZ 059000125560921

Vl.užit:nar: 34 kg ve 120d: 193 kg ve 210d: 293 kg v 365d: 553 kg / kříž: 133 cm  
 Přírůstek v testu : 1841 g / 98 přírůstek od narození: 1420 g / 100 šourek 38 cm  
 Věk při ZV 388 dní aktuálně k 24.03.17 hmotnost: 548 kg výška v kříži: 133 cm

**PLEMENNÉ HODNOTY**

**LINEARNÍ HODNOCENÍ**

	pp	ru	ME	pp	ru	TR	KT	OS	UT	Hmot	kříž	TR	KT	OS	UT	CE
BÝK	PE	102	114	ME	94	99	91	87	90	88						
MATKA	PE	98	99	ME	96	97	77	83	86	82	678 /	141	20	20	19	7 66
OTEC	PE	106	129	ME	93	101	109	105	107	108	781 /	144	27	22	22	8 79

HODNOCEN: TR 6 / / 9 KT / / OS / / UT Výsledek:

**ÚROVEŇ PLEMENNÝCH HODNOT**

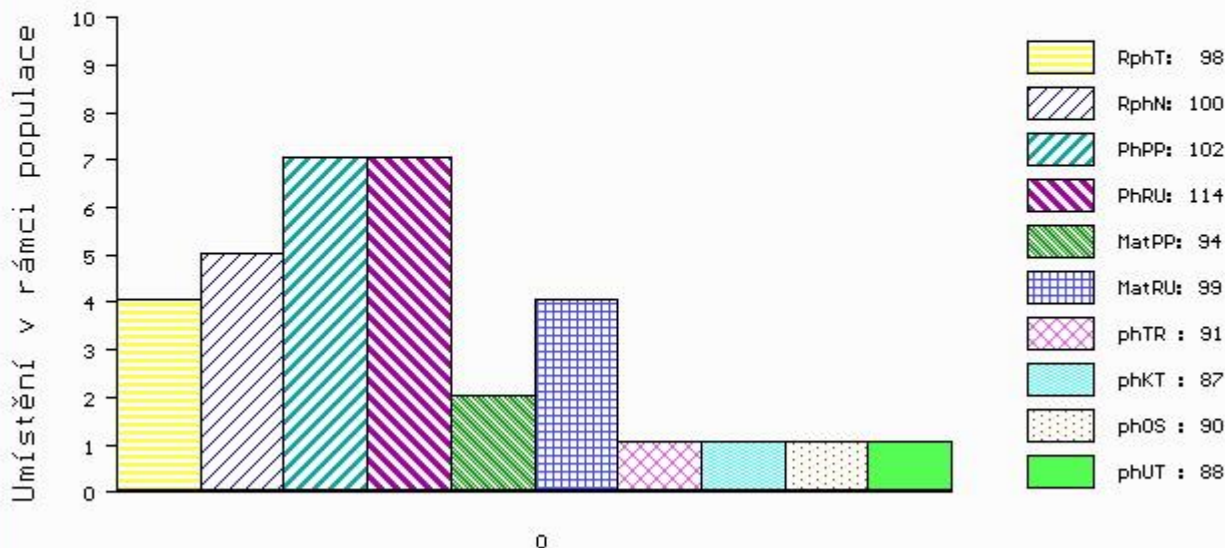

č.kat:17 uš.číslo 000965843 031 CZ

Číslo : **919098 031 CZ CASSEL PÍSECKÝ V** Číslo katalogu 18  
 |Dat.nar. : 01.01.2016 Plemeno : Y100 Limousine  
 |Chovatel : Kotalík Milan, Semice  
 |Majitel : Kotalík Milan, Semice

OOO 281 771 LENAPE POLLED LIBERTY 1644929  
 OO 281 770 CFSV POLLED EXCEL 315S PP 1855322  
 MOO 1765642 CA SVL POLLED ELATION 39N P 1765642

**OTEC ZLM 409 POSTHAVEN ZANSIBAR P 209827**  
 OMO 262 771 URILLO 1931738169  
 MO 188183 CA TMF TOPAZ 17T P 0188183  
 MMO 142810 CA Y2K LEADING LADY 22L P 0142810

OOM 272 687 STAR MN 2302612261  
 OM 281 148 BIJOU 3615007696  
 MOM 3694005286 FR JASMINA 3694005286

**MA 3615342222 FR /2 ot GELLY 3615342222**  
 OMM 270 317 OBIWAN 4899032237  
 MM 3615159434 FR DISTANTE 3615159434  
 MMM 3615005758 FR AGATE 3615005758

Vl.užit:nar: 41 kg ve 120d: 210 kg ve 210d: 333 kg v 365d: 562 kg / kříž: 139 cm  
 Přírůstek v testu : 1875 g / 105 přírůstek od narození: 1513 g / 105 šourek 37 cm  
 Věk při ZV 474 dní aktuálně k 24.03.17 hmotnost: 719 kg výška v kříži: 145 cm

PLEMENNÉ HODNOTY										LINEARNÍ HODNOCENÍ							
	pp	ru	pp	ru	TR	KT	OS	UT	Hmot	kříž	TR	KT	OS	UT	CE		
BÝK	PE	111	109	ME	85	103	95	107	106	105							
MATKA	PE	87	107	ME	77	116	104	103	104	106	734	151	28	20	19	7	74
OTEC	PE	118	102	ME	97	96	95	96	100	99	0	0	0	0	0	0	0

HODNOCEN: TR 10 / /10 KT / / OS / / UT Výsledek:

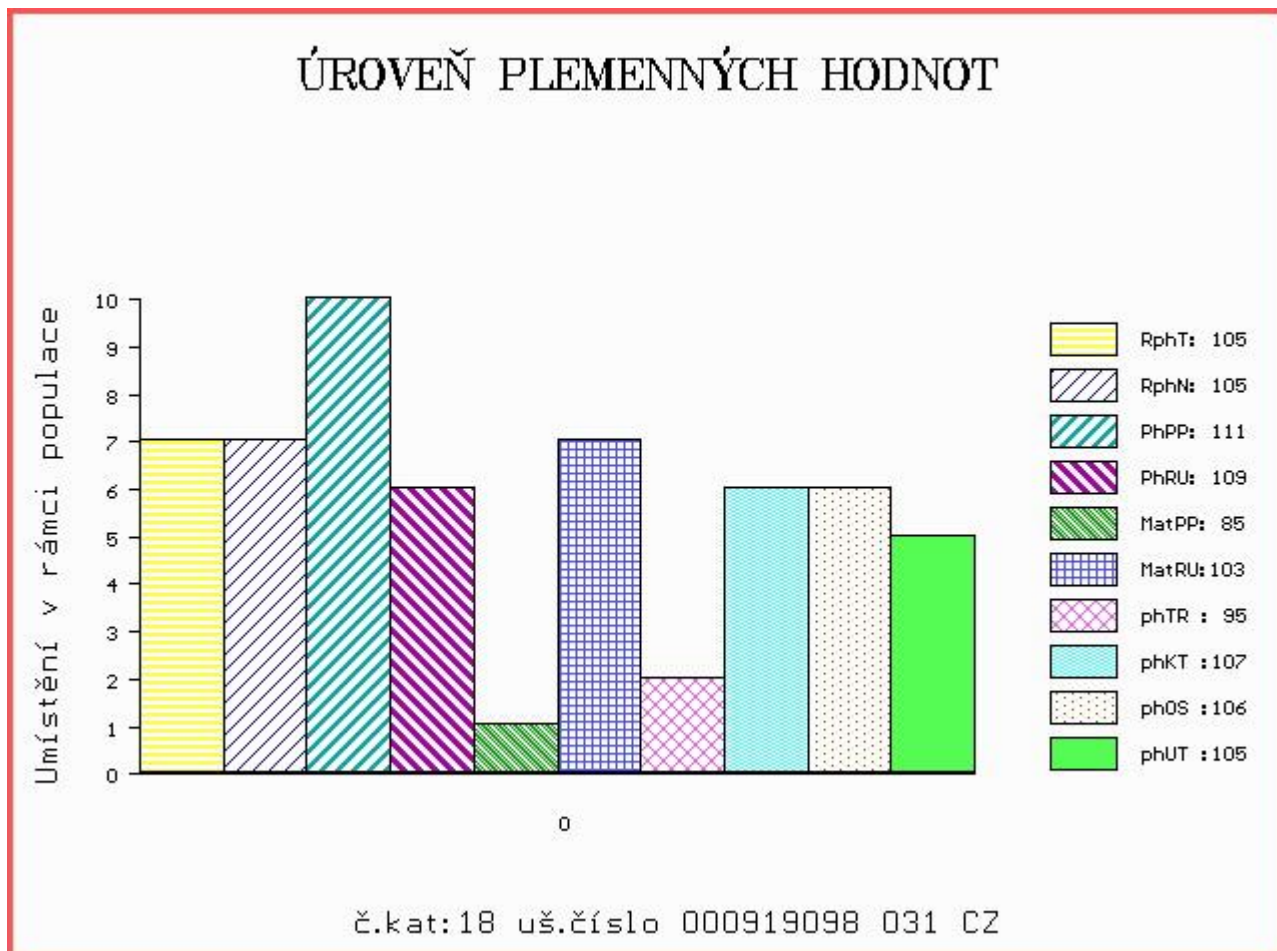



Číslo : **919099 031 CZ CENTO PÍSECKÝ** Číslo katalogu 19  
 Dat.nar. : 01.01.2016 Plemeno : Y100 Limousine  
 Chovatel : Kotalík Milan, Semice  
 Majitel : Kotalík Milan, Semice

OOO 267 505 FERRY 1990003045  
 OO 280 612 ELITE POPSI ET TOLP-010-FOT  
 MOO 0 BALLYNERRIN MAUD BNIM-002

**Otec ZLM 296 VIRGINIA ANDY ET 121657690563**  
 OMO 280 611 CARWIN FLOW CARF-006  
 MO 0 MARLHILL NAOMI MAHN-004  
 MMO 0 MARLHILL ELMA MAHE-002

OOM 000 TORONTO 2255671991  
 OM 271 277 AZUR 1932349508  
 MOM 1931258966 FR TENDRESSE 1931258966

**MA 3615342249 FR /2 ot GENTIANE 3615342249**  
 OMM 271 261 PAPA YON 2255682055  
 MM 3615094141 FR VANILLE 3615094141  
 MMM 3695007027 FR LAVANDE 3695007027

Vl.užit:nar: 40 kg ve 120d: 207 kg ve 210d: 323 kg v 365d: 519 kg / kříž: 137 cm  
 Přírustek v testu : 1725 g / 103 přírustek od narození: 1406 g / 105 šourek 38 cm  
 Věk při ZV 474 dní aktuálně k 24.03.17 hmotnost: 670 kg výška v kříži: 146 cm

PLEMENNÉ HODNOTY										LINEARNÍ HODNOCENÍ							
	pp	ru	pp	ru	TR	KT	OS	UT		Hmot	kříž	TR	KT	OS	UT	CE	
BÝK	PE	101	103	ME	97	96	82	91	92	89							
MATKA	PE	100	95	ME	96	98	101	99	101	103	858	148	27	23	21	8	79
OTEC	PE	103	110	ME	98	95	107	103	100	102	0	0	0	0	0	0	0

HODNOCEN: TR 10 / / 9 KT / / OS / / UT Výsledek:

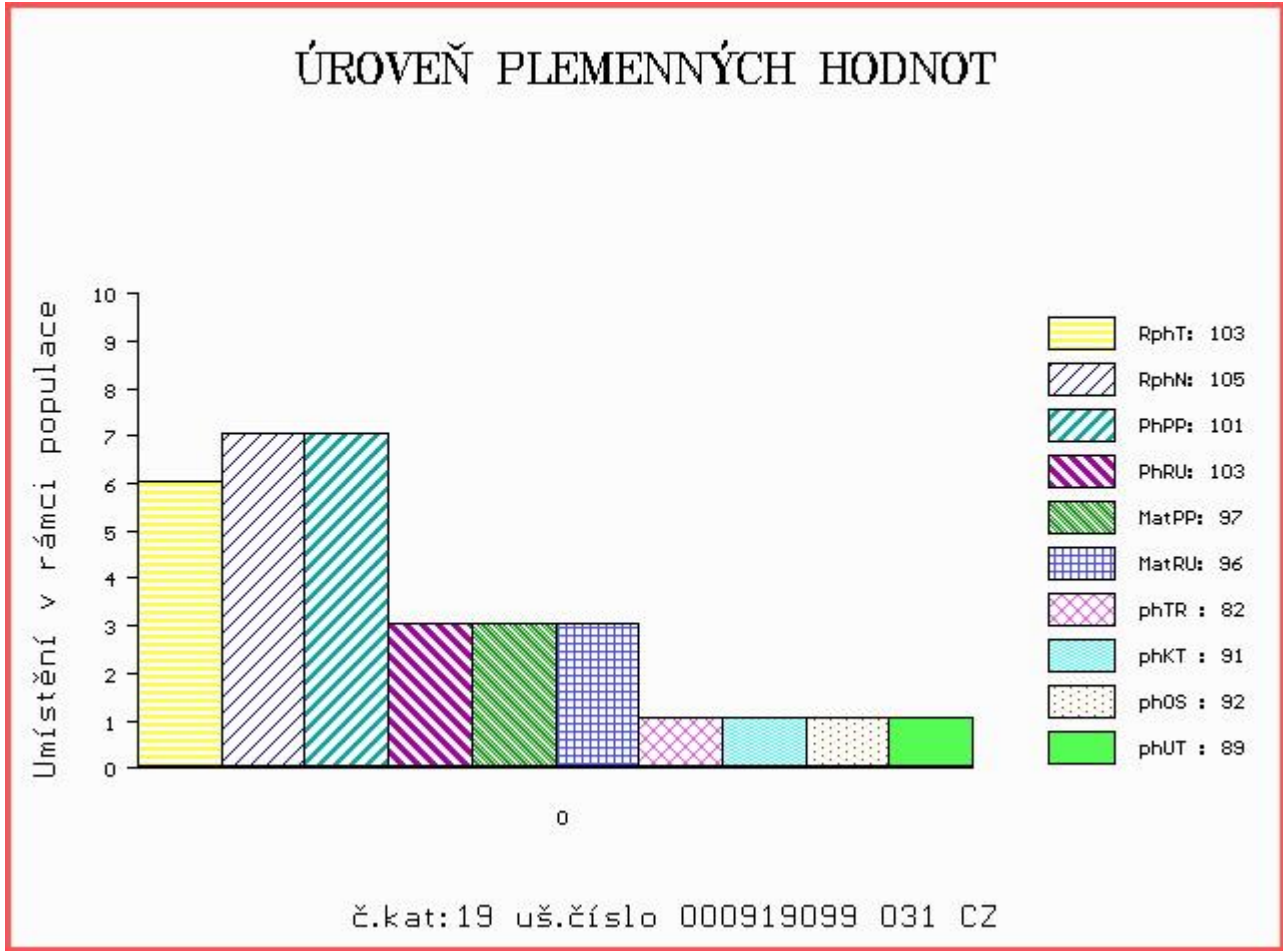

Číslo : 579980 042 CZ CUNKOV ZE SV. KATEŘINY V Číslo katalogu 20  
 Dat.nar. : 05.01.2016 Plemeno : Y100 Limousine  
 Chovatel : Loos Adolf, Hora Svaté Kateřiny  
 Majitel : Loos Adolf, Hora Svaté Kateřiny

OOO ZLI 553 RYDE URANOS P 57065-00457  
 OO 280 062 BARMAN P 2307276935  
 MOO 2303330358 FR TAQUINE 2303330358

Otec ZLM 236 BELOT P 09.430 84640  
 OMO ZLI 295 MALIBU 3696026196  
 MO 939218091 DE 09.392 18091  
 MMO 5703412713 FR SERAINE 5703412713

OOM 262 467 OTAN 1998000189  
 OM ZLI 739 RECIF 1627496661  
 MOM 2992043865 FR HUNE 2992043865

MA 144236 942 CZ /3 ot ELZA ZE SV. KATEŘINY 393000144236942  
 OMM ZLI 268 IONESCO 3693000206  
 MM 116791 942 CZ ELIZABETH ZE SV. KATEŘINY 393000116791942  
 MMM 21166 347 CZ ELLA 189000021166347

Vl.užit:nar: 43 kg ve 120d: 200 kg ve 210d: 311 kg v 365d: 490 kg / kříž: 134 cm  
 Přírůstek v testu : 1666 g / 99 přírůstek od narození: 1331 g / 100 šourek 37 cm  
 Věk při ZV 470 dní aktuálně k 24.03.17 hmotnost: 634 kg výška v kříži: 142 cm

PLEMENNÉ HODNOTY										LINEARNÍ HODNOCENÍ							
	pp	ru	pp	ru	TR	KT	OS	UT	Hmot	kříž	TR	KT	OS	UT	CE		
BÝK	PE	98	112	ME	94	98	113	119	116	118							
MATKA	PE	95	125	ME	88	98	93	94	93	92	834	148	26	22	22	8	78
Otec	PE	101	99	ME	98	98	105	100	94	98	1124	154	23	22	23	7	75

HODNOCEN: TR 9 / / 7 KT / / OS / / UT Výsledek:

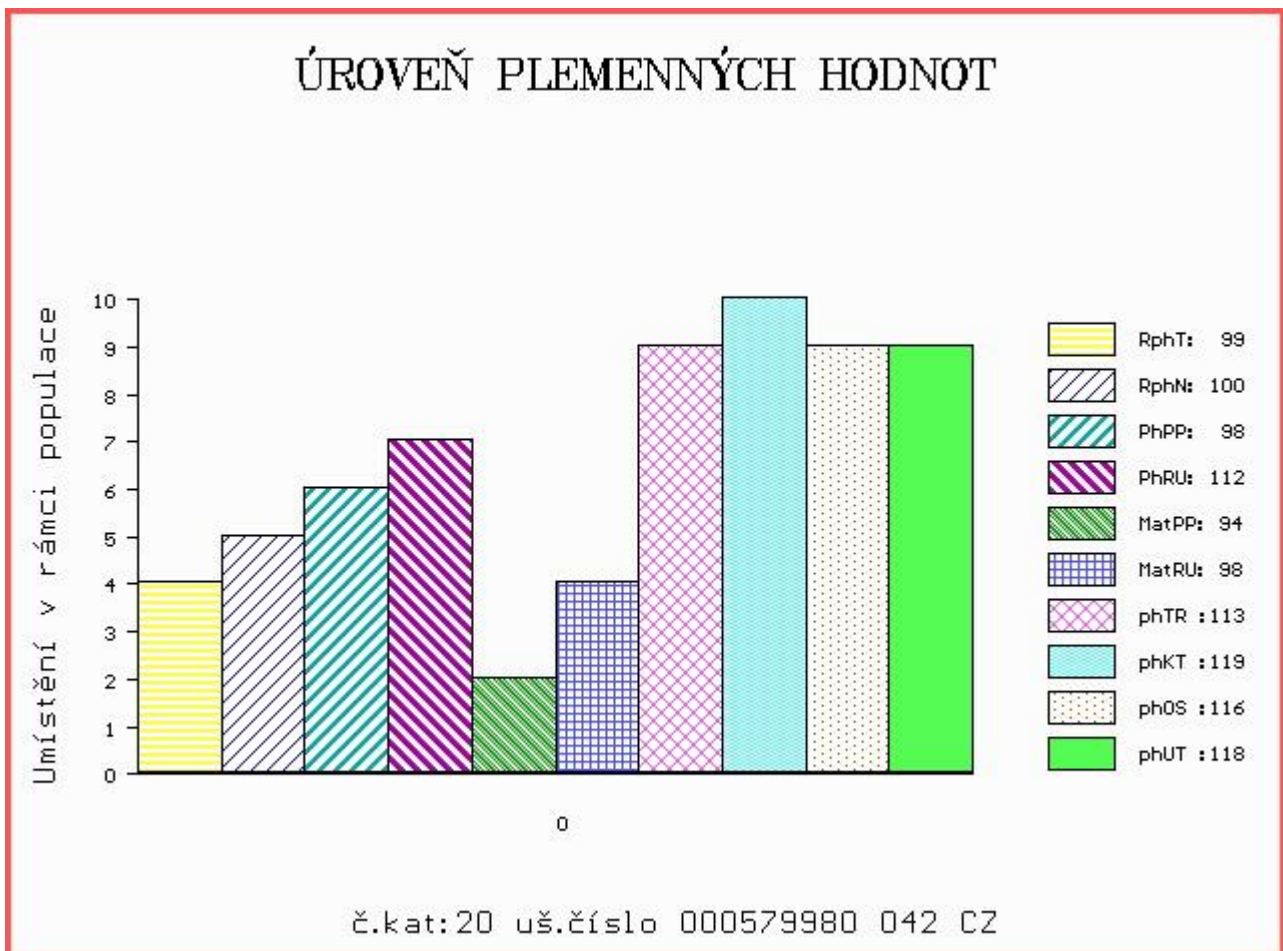

Číslo : 919100 031 CZ CENZOR PÍSECKÝ Číslo katalogu 21  
 Dat.nar. : 06.01.2016 Plemeno : Y100 Limousine  
 Chovatel : Kotalík Milan, Semice  
 Majitel : Kotalík Milan, Semice

OOO 269 571 BILBAO 1986011105  
 OO ZLI 229 ELEAZAR 1989009820  
 MOO 1982000108 FR TIGRESSE 1982000108

**Otec ZLI 744 NADRAC 8797013786**  
 OMO 269 277 TARTUFE 8782001160  
 MO 8789011854 FR ECOSSE 8789011854  
 MMO 8785014574 FR AVALANCHE 8785014574

OOM 272 335 APOLLON 1526579472  
 OM 272 336 DARTAGNAN 1528702408  
 MOM 1525020028 FR VAILLANTE 1525020028

**MA 1531703030 FR /3 ot FRANCHISE 1531703030**  
 OMM 270 296 RINTINTIN 1521046750  
 MM 1525020023 FR VENISE 1525020023  
 MMM 1521379823 FR REBELLE 1521379823

Vl.užit:nar: 50 kg ve 120d: 230 kg ve 210d: 341 kg v 365d: 502 kg / kříž: 136 cm  
 Přírůstek v testu : 1941 g / 115 přírůstek od narození: 1422 g / 118 šourek 38 cm  
 Věk při ZV 469 dní aktuálně k 24.03.17 hmotnost: 680 kg výška v kříži: 143 cm

PLEMENNÉ HODNOTY										LINEARNÍ HODNOCENÍ							
	pp	ru	ME	pp	ru	TR	KT	OS	UT	Hmot	kříž	TR	KT	OS	UT	CE	
BÝK	PE	73	109	ME	89	107	98	98	98	98							
MATKA	PE	85	101	ME	79	109	97	96	98	97	764 /	142	25	21	20	7	73
Otec	PE	90	105	ME	97	109	94	95	97	96	0 /	0	0	0	0	0	0

HODNOCEN: TR 9 / / 8 KT / / OS / / UT Výsledek:

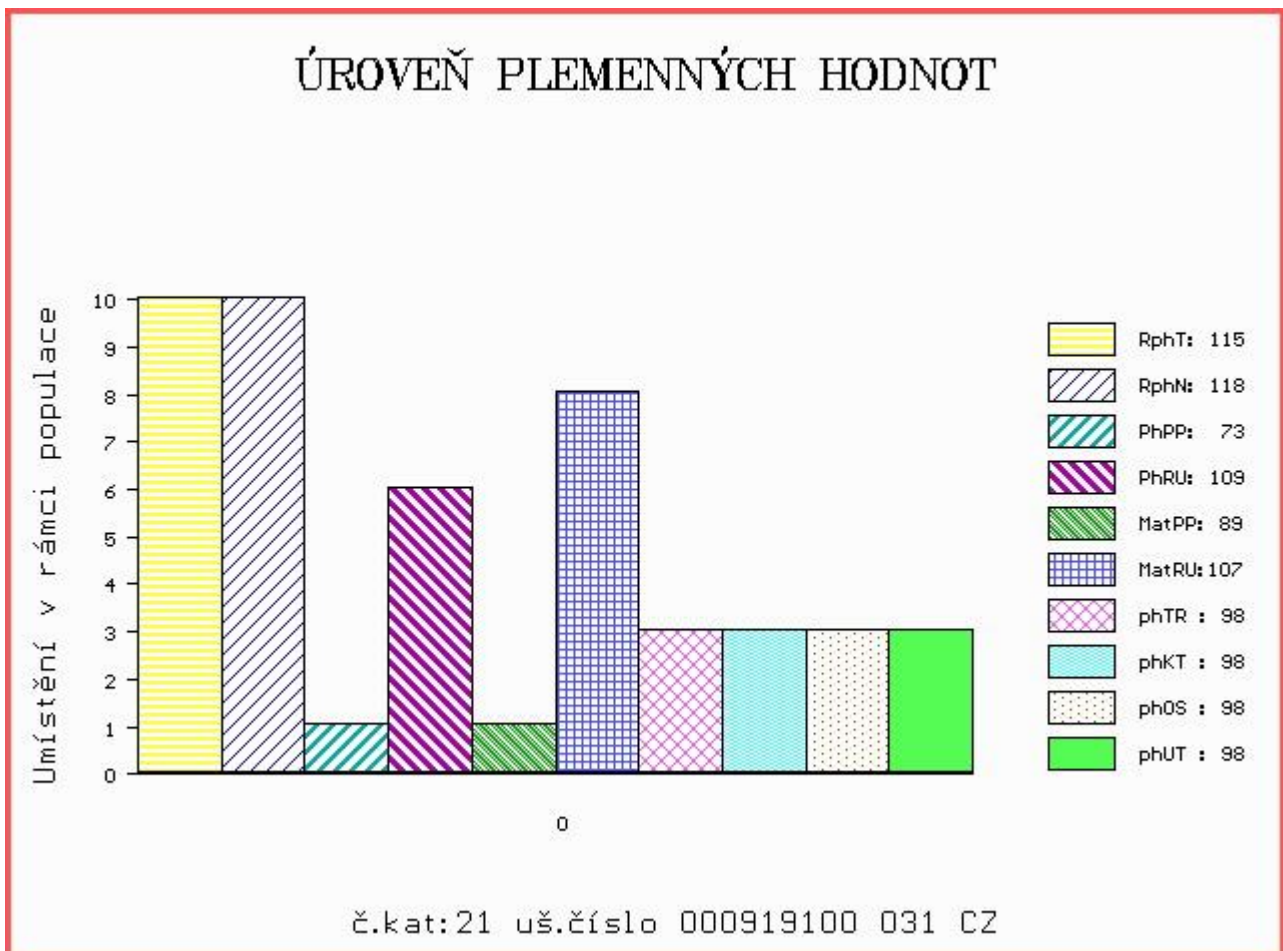

Číslo : 968704 031 CZ CEMBALO Číslo katalogu 22  
 Dat.nar. : 10.01.2016 Plemeno : Y100 Limousine  
 Chovatel : Podolák Jiří,ing.,Jílovice  
 Majitel : Podolák Jiří,ing.,Jílovice

OOO 267 694 CASSIS 4088028055  
 OO ZLI 400 NEUF 2297004114  
 MOO 2294004370 FR JUNGLE 2294004370

OTEC ZLM 056 ARMORIC 2219279723  
 OMO ZLI 324 MAS DU CLO 2396032213  
 MO 2219279337 FR SOURIANTE 2219279337  
 MMO 2297002601 FR NINKO 2297002601

OOM 271 361 ADROIT 1932017859  
 OM ZLI 888 EUPLUS 2309430066  
 MOM 2395525421 FR VANINA 2305525421

MA 293052 953 CZ /1 ot DIONA Z KALIŠTĚ 031000293052953  
 OMM ZLI 539 CACAO 6503987463  
 MM 233224 953 CZ DEISY Z KALIŠTĚ 031000233224953  
 MMM 43311 953 CZ DEJNA Z KALIŠTĚ 031000043311953

Vl.užit:nar: 38 kg ve 120d: 188 kg ve 210d: 306 kg v 365d: 538 kg / kříž: 136 cm  
 Přírůstek v testu : 1683 g / 108 přírůstek od narození: 1408 g / 109 šourek 38 cm  
 Věk při ZV 465 dní aktuálně k 24.03.17 hmotnost: 656 kg výška v kříži: 140 cm

PLEMENNÉ HODNOTY										LINEARNÍ HODNOCENÍ						
	pp	ru	pp	ru	TR	KT	OS	UT		Hmot	kříž	TR	KT	OS	UT	CE
BÝK	PE	109	112	ME	97	100	92	105	109	101						
MATKA	PE	99	118	ME	99	98	91	98	96	95	720	145	26	20	20	7 73
OTEC	PE	110	105	ME	99	104	102	101	105	108	0	0	0	0	0	0

HODNOCEN: TR 8 / / 9 KT / / OS / / UT Výsledek:

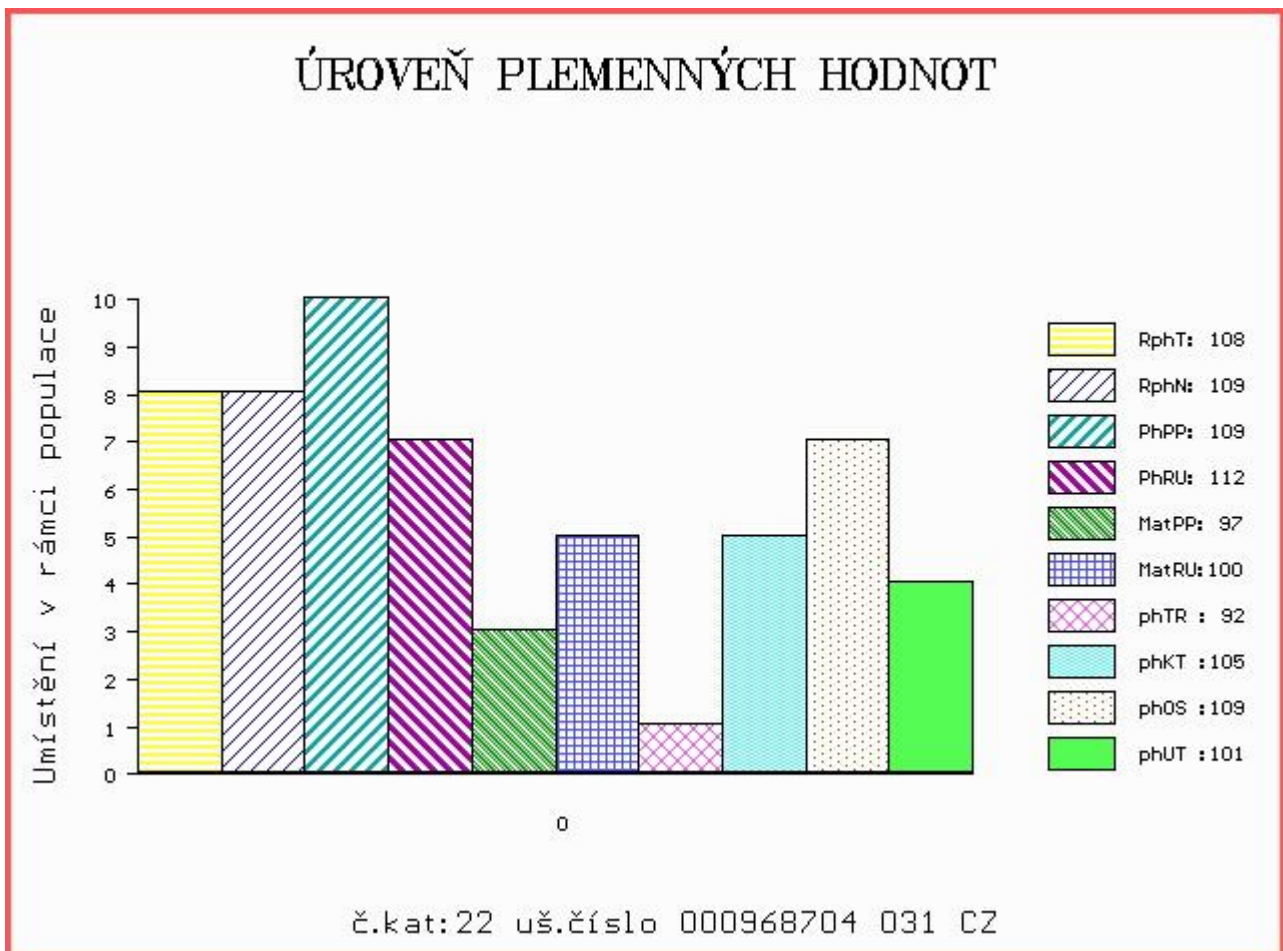

Číslo : 569746 042 CZ CITRON Z BYNOVCE P Číslo katalogu 23  
 Dat.nar. : 12.01.2016 Plemeno : Y100 Limousine  
 Chovatel : Němec Eduard, Bynovec  
 Majitel : Němec Eduard, Bynovec

OOO 270 530 JUNIOR TVS 1994012999  
 OO ZLI 538 BONUS P 1526579518  
 MOO 2424414640 FR VALERIANE ET P 2424414640

OTEC ZLI 811 SUPER BONUS Z CUNKOVA P 42000552899031  
 OMO ZLI 295 MALIBU 3696026196  
 MO 32642 931 CZ LADY Z OSTRÉHO 253000032642931  
 MMO 19699 347 CZ 093347019699

OOM ZLI 688 RUDOLF ZE SV.KATEŘINY ET 393000515819042  
 OM ZLI 968 UDOLÍ 189000670929032  
 MOM 21168 347 CZ 189000021168347

MA 162859 942 CZ /1 ot JÁJA ZE SV.KATEŘINY 393000162859942  
 OMM ZLI 450 NOVÁČEK VFU 007000106441081  
 MM 225853 932 CZ NADĚŽDA K. 189000225853932  
 MMM 60564 932 CZ 189000060564932

Vl.užit:nar: 47 kg ve 120d: 188 kg ve 210d: 289 kg v 365d: 495 kg / kříž: 133 cm  
 Přírustek v testu : 1750 g / 108 přírustek od narození: 1325 g / 107 šourek 38 cm  
 Věk při ZV 463 dní aktuálně k 24.03.17 hmotnost: 626 kg výška v kříži: 137 cm

PLEMENNÉ HODNOTY										LINEARNÍ HODNOCENÍ								
	pp	ru	pp	ru	TR	KT	OS	UT		Hmot	kříž	TR	KT	OS	UT	CE		
BÝK	PE	101	107	ME	102	93	114	123	120	123								
MATKA	PE	94	103	ME	107	97	101	93	91	93	616	/	151	25	21	18	7	71
OTEC	PE	113	109	ME	94	90	110	110	107	108	590	/	139	27	21	21	7	76

HODNOCEN: TR 6 / / 7 KT / / OS / / UT Výsledek:

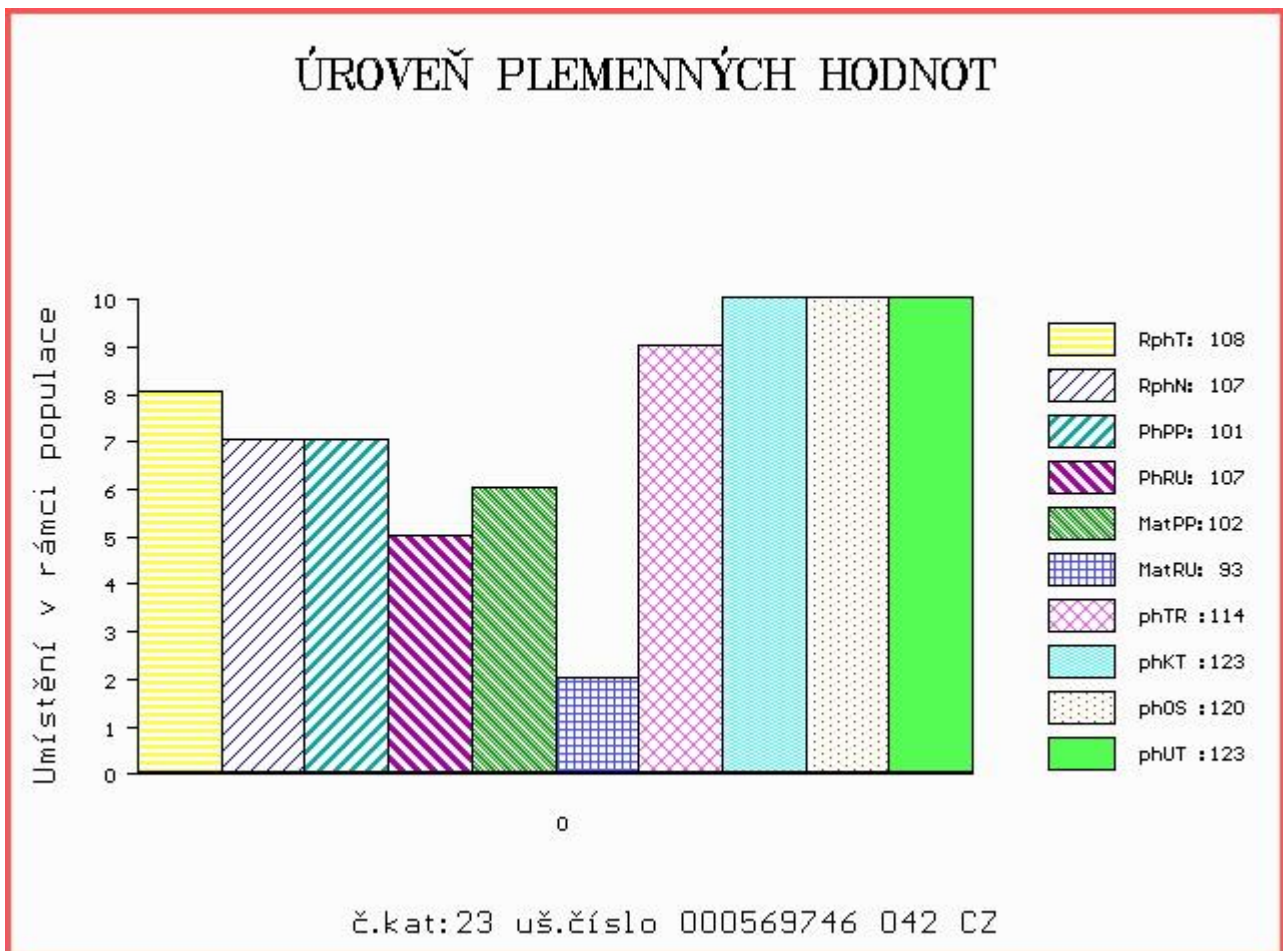

Číslo : 579983 042 CZ CULÍK ZE SV. KATEŘINY P Číslo katalogu 24  
 Dat.nar. : 15.01.2016 Plemeno : Y100 Limousine  
 Chovatel : Loos Adolf, Hora Svaté Kateřiny  
 Majitel : Loos Adolf, Hora Svaté Kateřiny

OOO ZLI 553 RYDE URANOS P 57065-00457  
 OO 280 062 BARMAN P 2307276935  
 MOO 2303330358 FR TAQUINE 2303330358

Otec ZLM 236 BELOT P 09.430 84640  
 OMO ZLI 295 MALIBU 3696026196  
 MO 939218091 DE 09.392 18091  
 MMO 5703412713 FR SERAINE 5703412713

OOM 000 ROITELET 8715030417  
 OM 271 353 ARTHUR 8728720716  
 MOM 8728720316 FR ROYAUTE 8728720316

MA 8700671287 FR /4 ot DORURE 8700671287  
 OMM 271 355 SUISSE B 8601141195  
 MM 8700670766 FR VANILLE 8700670766  
 MMM 8797012988 FR NATACHA 8797012988

Vl.užit:nar: 50 kg ve 120d: 208 kg ve 210d: 336 kg v 365d: 541 kg / kříž: 136 cm  
 Přírůstek v testu : 1566 g / 96 přírůstek od narození: 1371 g / 95 šourek 36 cm  
 Věk při ZV 460 dní aktuálně k 24.03.17 hmotnost: 645 kg výška v kříži: 140 cm

PLEMENNÉ HODNOTY									LINEARNÍ HODNOCENÍ						
	pp	ru	pp	ru	TR	KT	OS	UT	Hmot	kříž	TR	KT	OS	UT	CE
BÝK	PE	95	108	ME	92	106	104	99	93	98					
MATKA	PE	90	105	ME	80	118	91	96	96	94	896	148	28	26	21
Otec	PE	101	99	ME	98	98	105	100	94	98	1124	154	23	22	23

HODNOCEN: TR 8 / /10 KT / / OS / / UT Výsledek:

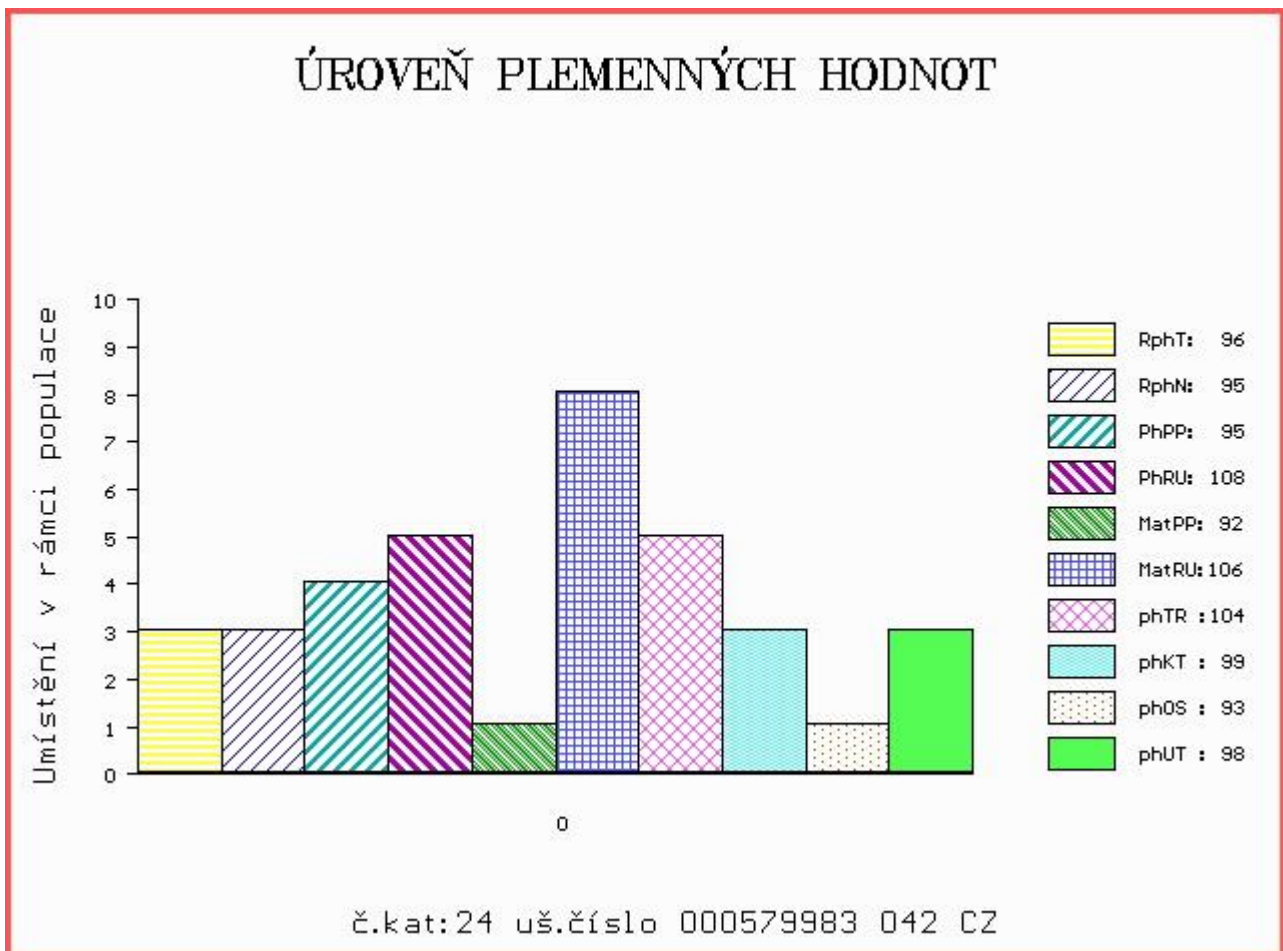

Číslo : 968706 031 CZ CASINO V Číslo katalogu 25  
 Dat.nar. : 17.01.2016 Plemeno : Y100 Limousine  
 Chovatel : Podolák Jiří,ing.,Jílovice  
 Majitel : Podolák Jiří,ing.,Jílovice

OOO 267 694 CASSIS 4088028055  
 OO ZLI 400 NEUF 2297004114  
 MOO 2294004370 FR JUNGLE 2294004370

OTEC ZLM 056 ARMORIC 2219279723  
 OMO ZLI 324 MAS DU CLO 2396032213  
 MO 2219279337 FR SOURIANTE 2219279337  
 MMO 2297002601 FR NINKO 2297002601

OOM 270 290 TITANES P 06.651 33993  
 OM ZLI 650 TIGRIS PP 14.026 24243  
 MOM 1401547615 DE FELCA P 14.015 47615

MA 524936 931 CZ /1 ot P 439000524936931  
 OMM ZLI 521 ORION Z KALIŠTĚ 031000524789053  
 MM 163727 981 CZ 007000163727981  
 MMM 119938 704 CZ JAPONKA VFU 007704119938

Vl.užit:nar: 41 kg ve 120d: 184 kg ve 210d: 307 kg v 365d: 493 kg / kříž: 135 cm  
 Přírustek v testu : 1625 g / 108 přírustek od narození: 1313 g / 107 šourek 37 cm  
 Věk při ZV 458 dní aktuálně k 24.03.17 hmotnost: 608 kg výška v kříži: 140 cm

PLEMENNÉ HODNOTY										LINEARNÍ HODNOCENÍ							
	pp	ru	pp	ru	TR	KT	OS	UT		Hmot	kříž	TR	KT	OS	UT	CE	
BÝK	PE	107	109	ME	95	102	109	113	109	110							
MATKA	PE	105	113	ME	91	100	115	114	109	112	714	144	25	21	20	7	73
OTEC	PE	110	105	ME	99	104	102	101	105	108	0	0	0	0	0	0	0

HODNOCEN: TR 8 / / 7 KT / / OS / / UT Výsledek:

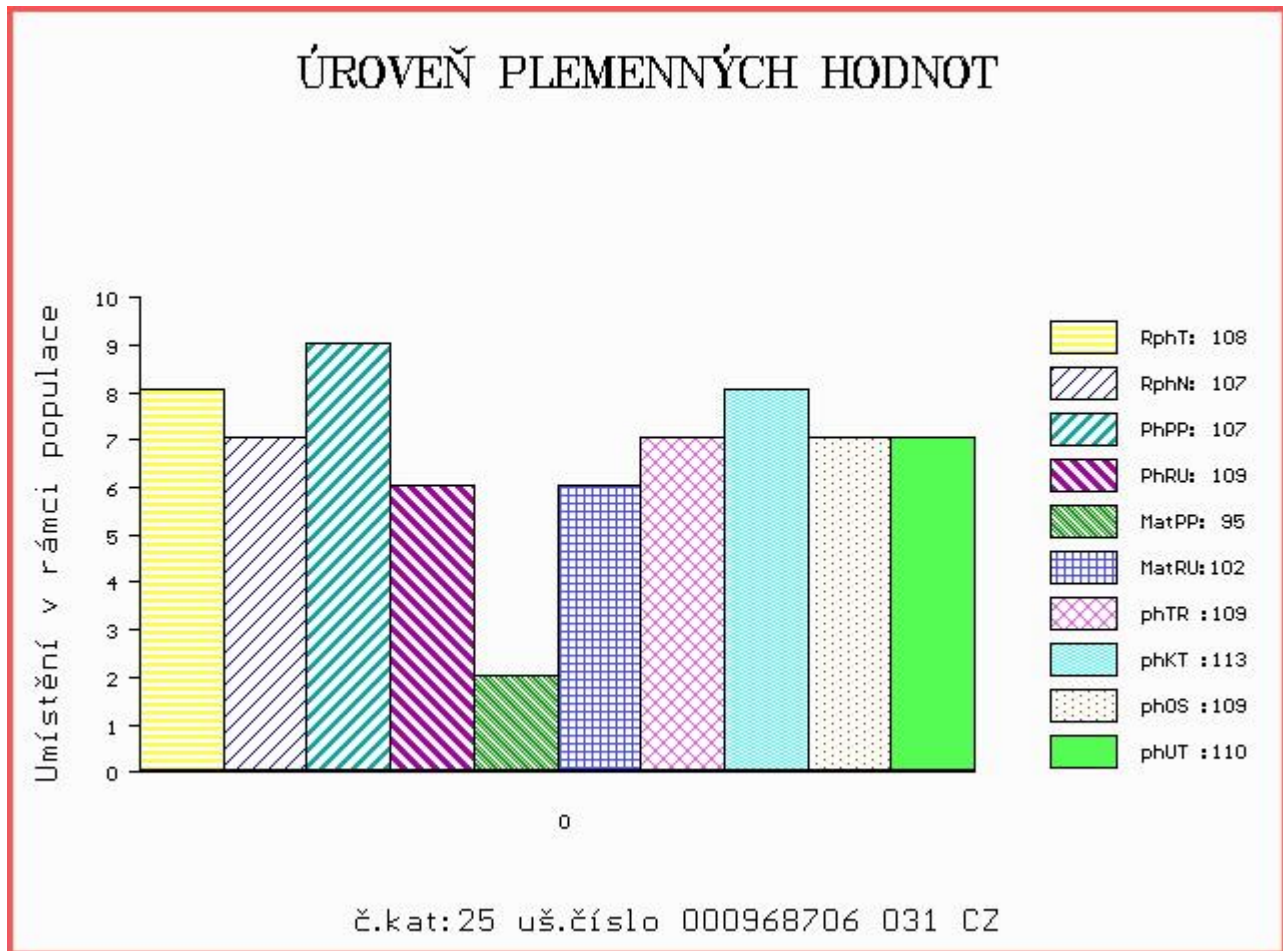

Číslo : 569747 042 CZ CINK Z BYNOVCE Číslo katalogu 26  
 Dat.nar. : 21.01.2016 Plemeno : Y100 Limousine  
 Chovatel : Němec Eduard, Bynovec  
 Majitel : Němec Eduard, Bynovec

OOO 271 267 IDEAL 2393045394  
 OO ZLI 801 GOLDIES TERENCE GS02-489  
 MOO 1989010238 FR EMUE 1989010238

OTEC ZLM 051 UOMO NOVOKOSTELCKÝ P 394000746025031  
 OMO ZLI 320 ZIRCI ZAKÓ RIDGES P 30024.2677.3  
 MO 230588 931 CZ KAČENKA NOVOKOSTELECKÁ P 394000230588931  
 MMO 30796 932 CZ 093000030796932

OOM ZLI 481 PHLOX 1607911599  
 OM ZLI 686 POKER Z KALIŠTĚ 031000562321053  
 MOM 16980 953 CZ MAGURA Z KALIŠTĚ 031000016980953

MA 151008 942 CZ /2 ot RICHIE ZE SV.KATEŘINY 393000151008942  
 OMM ZLI 325 KOLJA VFU 007764119005  
 MM 163689 981 CZ RYBKA VFU 007000163689981  
 MMM 3821 517 CZ HILERI VFU 007517003821

Vl.užit:nar: 48 kg ve 120d: 172 kg ve 210d: 288 kg v 365d: 534 kg / kříž: 133 cm  
 Přírůstek v testu : 1708 g / 113 přírůstek od narození: 1390 g / 112 šourek 38 cm  
 Věk při ZV 454 dní aktuálně k 24.03.17 hmotnost: 643 kg výška v kříži: 138 cm

PLEMENNÉ HODNOTY										LINEARNÍ HODNOCENÍ						
	pp	ru	pp	ru	TR	KT	OS	UT		Hmot	kříž	TR	KT	OS	UT	CE
BÝK	PE	107	107	ME	102	100	107	104	99	102						
MATKA	PE	98	109	ME	108	104	107	103	102	104	666	137	23	20	20	7 70
OTEC	PE	116	104	ME	95	96	98	96	93	94	588	136	25	21	21	7 74

HODNOCEN: TR 7 / / 9 KT / / OS / / UT Výsledek:

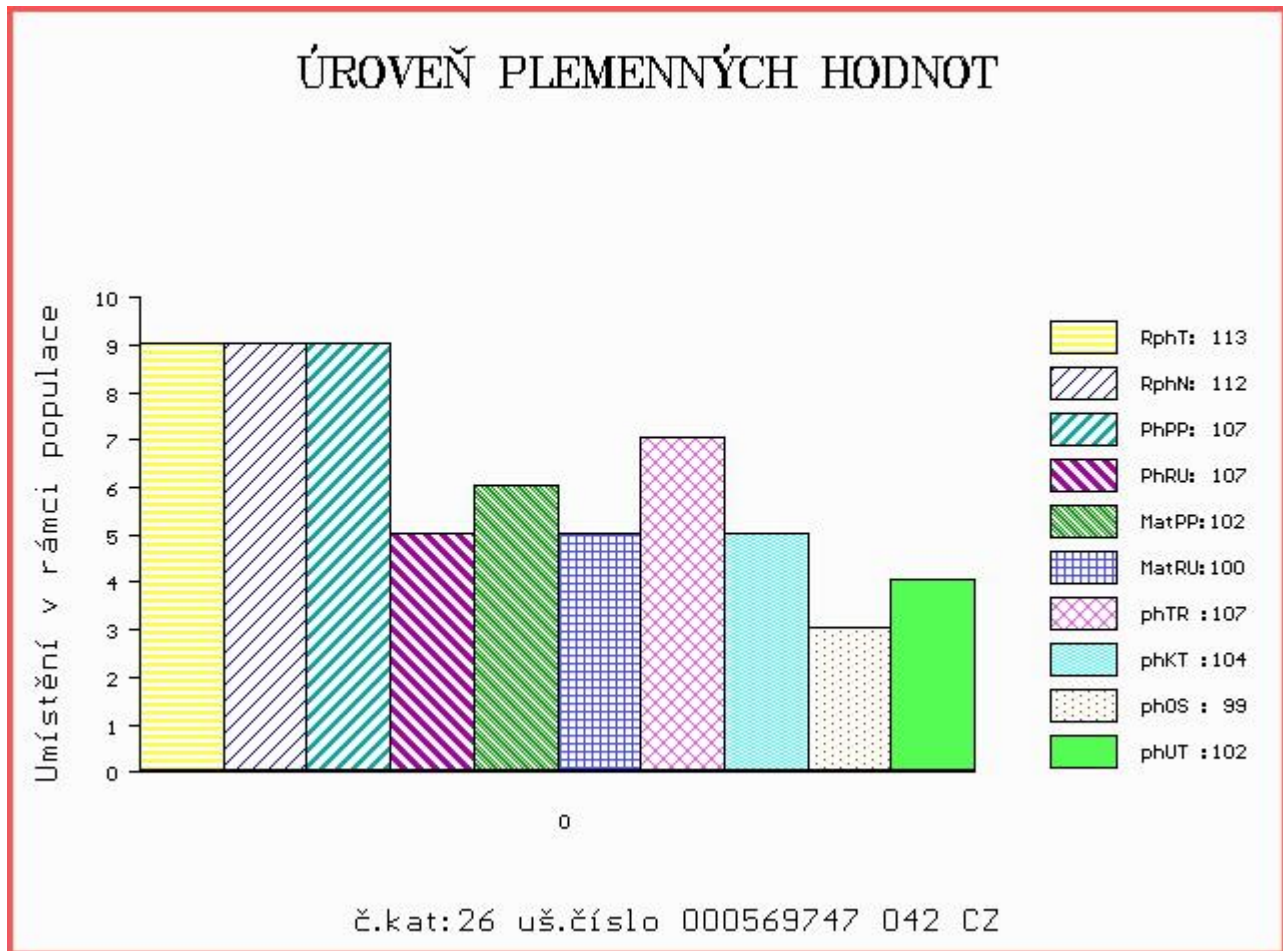



Číslo : 919101 031 CZ CARDINAL PÍSECKÝ Číslo katalogu 27  
 Dat.nar. : 22.01.2016 Plemeno : Y100 Limousine  
 Chovatel : Kotalík Milan, Semice  
 Majitel : Kotalík Milan, Semice

OOO ZLI 664 GENIAL 8791002491  
 OO 268 705 NELOMBO 1297172653  
 MOO 1289110490 FR ELANCEE 1289110490

OTEC ZLM 053 UNIQUE 1931432417  
 OMO ZLI 269 HIGHLANDER 1692111209  
 MO 1930068676 FR PELUCHE 1930068676  
 MMO 1992002519 FR HERTA 1992002519

OOM 270 532 ULTIME 8719100231  
 OM ZLI 539 CACAO 6503987463  
 MOM 2300242076 FR PETALE 2300242076

MA 247897 953 CZ /4 ot MELÁNIE Z KALIŠTĚ 031000247897953  
 OMM ZLI 293 IVOŠ 093387049813  
 MM 43315 953 CZ MÁŇA Z KALIŠTĚ 031000043315953  
 MMM 352 517 CZ MAHULENA Z KALIŠTĚ 031517000352

Vl.užit:nar: 40 kg ve 120d: 215 kg ve 210d: 346 kg v 365d: 535 kg / kříž: 140 cm  
 Přírustek v testu : 1683 g / 99 přírustek od narození: 1429 g / 103 šourek 38 cm  
 Věk při ZV 453 dní aktuálně k 24.03.17 hmotnost: 650 kg výška v kříži: 145 cm

PLEMENNÉ HODNOTY										LINEARNÍ HODNOCENÍ							
	pp	ru	pp	ru	TR	KT	OS	UT		Hmot	kříž	TR	KT	OS	UT	CE	
BÝK	PE	83	108	ME	92	96	91	95	95	93							
MATKA	PE	88	101	ME	89	105	100	104	107	106	680	140	25	20	20	7	72
OTEC	PE	79	116	ME	94	87	108	115	111	113	0	0	0	0	0	0	0

HODNOCEN: TR 10 / / 9 KT / / OS / / UT Výsledek:

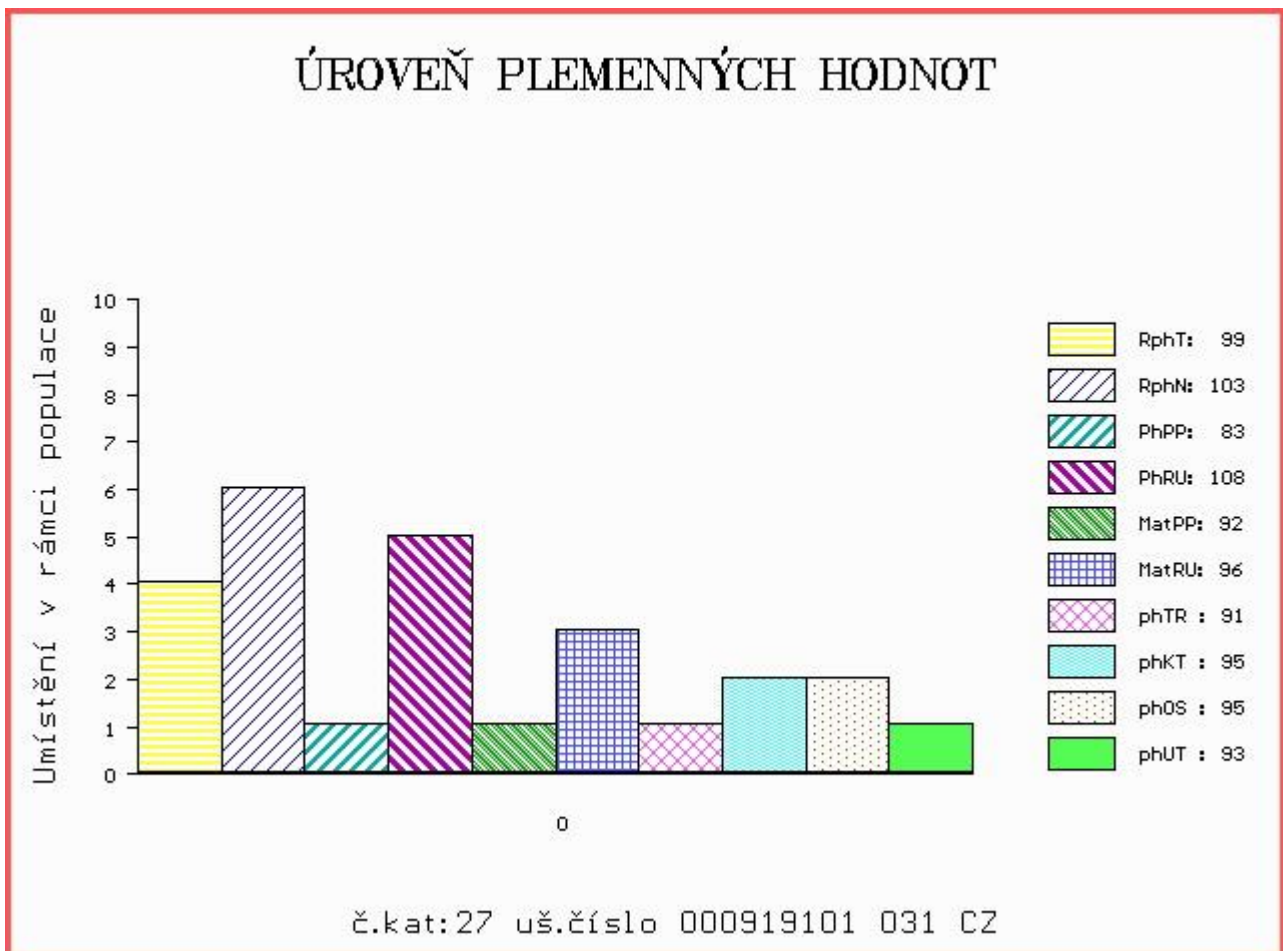

Číslo : 812351 422 SK ALEXISS Z TURIA Číslo katalogu 28  
 Dat.nar. : 23.01.2016 Plemeno : Y100 Limousine  
 Chovatel : Biofarma Turie a.s.  
 Majitel : Biofarma Turie a.s.

OOO ZLI 216 ESPOIR RR 8789003720  
 OO 280 633 FENROSE ORLY EAM98-104  
 MOO 0 LAWABBEY HANNABEL HBC92-008

OTEC ZLM 301 BROOMFIELD REGENTCEY BCZ00-006  
 OMO 280 634 BROOMFIELD GOLDFINGER BCZG-022  
 MO 65400049 UK THUNDERSLEY NANCY GBW97-049  
 MMO 0 CROWNHEAD EDNA BBAE-085

OOM 000 OKAY 8709310393  
 OM 281 152 EDGAR 3615249393  
 MOM 3615120408 FR REVANCHE 3615120408

MA 3615342239 FR /1 ot GALIZE 3615342239  
 OMM 271 277 AZUR 1932349508  
 MM 3615159428 FR DAVINA 3615159428  
 MMM 3615094091 FR UNION 3615094091

Vl.užit:nar: 38 kg ve 120d: 185 kg ve 210d: 296 kg v 365d: 524 kg / kříž: 131 cm  
 Přírůstek v testu : 1600 g / 99 přírůstek od narození: 1383 g / 95 šourek 38 cm  
 Věk při ZV 452 dní aktuálně k 24.03.17 hmotnost: 627 kg výška v kříži: 134 cm

PLEMENNÉ HODNOTY										LINEARNÍ HODNOCENÍ						
	pp	ru	pp	ru	TR	KT	OS	UT	Hmot	kříž	TR	KT	OS	UT	CE	
BÝK	PE	101	96	ME	99	103	98	103	101	101						
MATKA	PE	0	0	ME	0	0	0	0	0	0	0	0	0	0	0	
OTEC	PE	103	95	ME	101	104	100	112	112	111	0	0	0	0	0	

HODNOCEN: TR 5 / / 9 KT / / OS / / UT Výsledek:

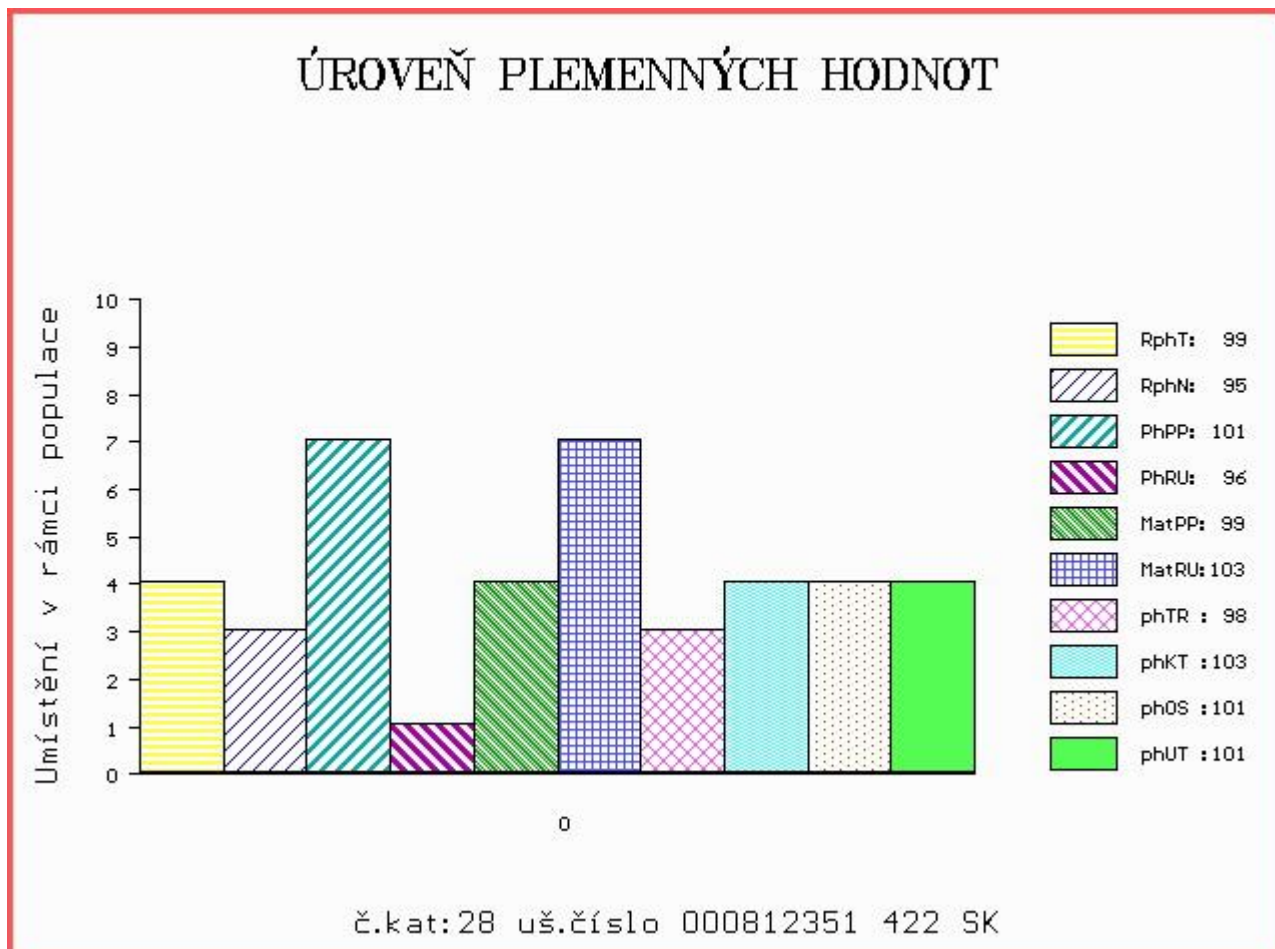

Číslo : **966444 031 CZ CAPO PÍSECKÝ P** Číslo katalogu 29  
 Dat.nar. : 23.01.2016 Plemeno : Y100 Limousine  
 Chovatel : Kotalík Milan, Semice  
 Majitel : Kotalík Milan, Semice

OOO 262 547 RFRR MASTER DESING P 1250692  
 OO 262 546 KAUP'S POLLED HAVANA 121924  
 MOO 72698 US J&R'S TRILLIUM 72698

**OTEC ZLI 663 VIKING PP 2304904377**  
 OMO 262 548 MH WHIPSTICH P 1084253  
 MO 1311379 US C&S FINDERS KEEPERS 645F P 1311379  
 MMO 695436 US SOULES QUEEN 103X 695436

OOM ZLI 553 RYDE URANOS P 57065-00457  
 OM 272 048 CORNU P 4808017379  
 MOM 4806027235 FR AGATE 4806027235

**MA 1530227204 FR /4 ot EMIE P 1530227204**  
 OMM 270 873 PARADIS 2255671789  
 MM 1527347095 FR 1527347095  
 MMM 1522064605 FR VIOLETTE 1522064605

Vl.užit:nar: 42 kg ve 120d: 197 kg ve 210d: 308 kg v 365d: 518 kg / kříž: 133 cm  
 Přírůstek v testu : 1483 g / 91 přírůstek od narození: 1333 g / 93 šourek 36 cm  
 Věk při ZV 452 dní aktuálně k 24.03.17 hmotnost: 610 kg výška v kříži: 139 cm

PLEMENNÉ HODNOTY										LINEARNÍ HODNOCENÍ								
	pp	ru	pp	ru	TR	KT	OS	UT		Hmot	kříž	TR	KT	OS	UT	CE		
BÝK	PE	108	106	ME	98	93	108	111	112	112								
MATKA	PE	108	91	ME	113	96	102	92	87	88	744	/	145	26	23	19	8	76
OTEC	PE	112	117	ME	81	92	94	91	93	92	0	/	0	0	0	0	0	0

HODNOCEN: TR 8 / / 9 KT / / OS / / UT Výsledek:

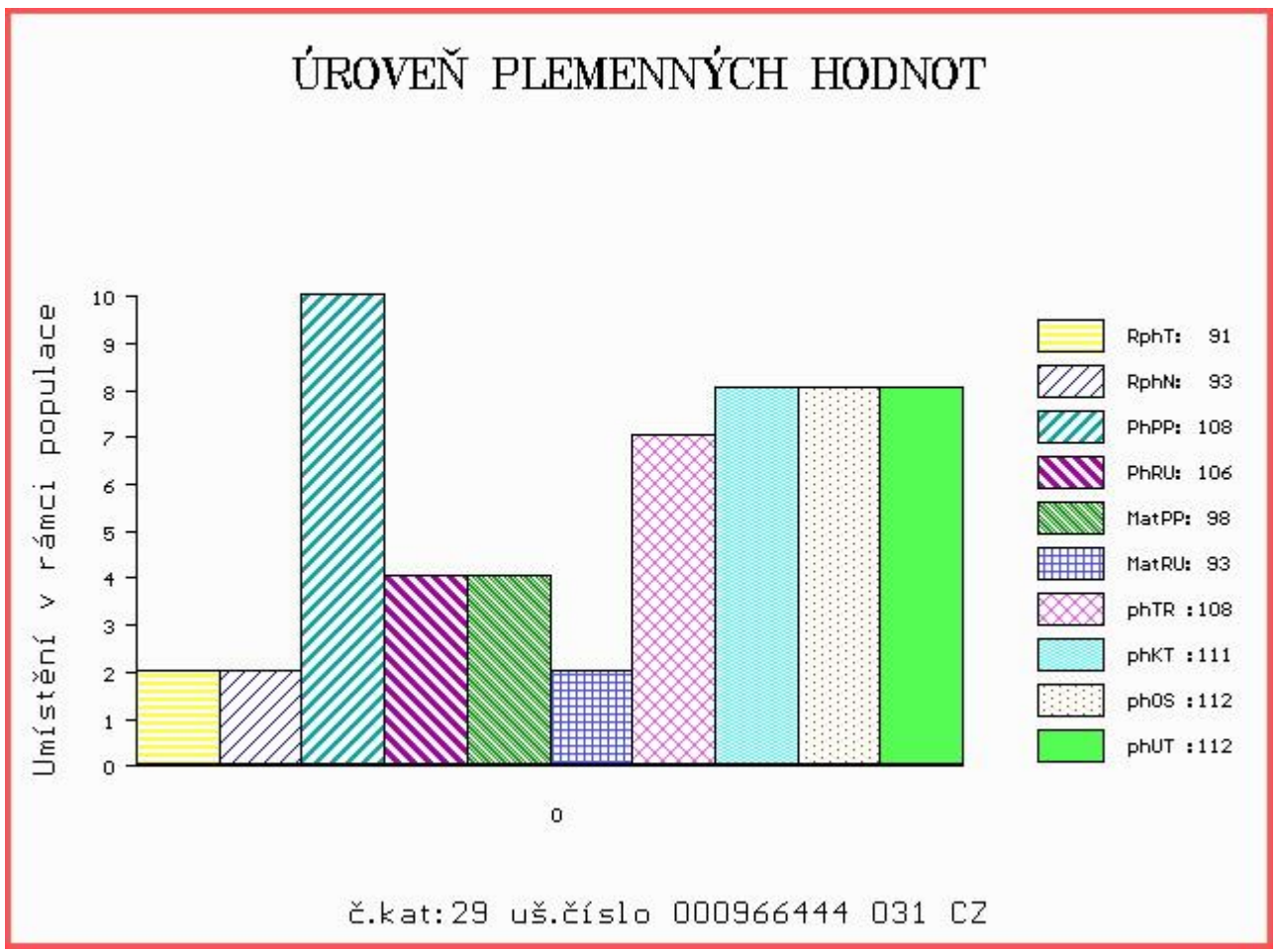

Číslo : 1603686 488 DE ERASMUS PP Číslo katalogu 30  
 Dat.nar. : 23.01.2016 Plemeno : Y100 Limousine  
 Chovatel : Wähler Michael, Reichstädt  
 Majitel : Wähler Michael, Reichstädt

OOO ZLI 576 TRONSO POLLED ROLF P 46791-00185  
 OO ZLM 059 EDDA PO P 4809025644  
 MOO 4807035435 FR BEGONIA 4807035435

OTEC ZLM 873 TST EROS THURNSTOCK PP 09.476 77916  
 OMO ZLI 230 DAUPHIN 1988004715  
 MO 941987591 DE TST GITTY THURNSTOCK P 09.419 87591  
 MMO 934138908 DE TST GITI THURNSTOCK P 09.341 38908

OOM 279 904 CN MOSKITO P 05.803 96113  
 OM 279 903 CN MATEO PP 05.353 09827  
 MOM 579432409 DE CN CITA P 05.794 32409

MA 1603359905 DE /1 ot MARA PP 16.033 59905  
 OMM 271 315 SISCO P 07.679 17920  
 MM 1602016228 DE P 16.020 16228  
 MMM 1601693373 DE P 16.016 93973

Vl.užit:nar: 38 kg ve 120d: 0 kg ve 210d: 304 kg v 365d: 543 kg / kříž: 133 cm  
 Přírůstek v testu : 1766 g / 110 přírůstek od narození: 1413 g / 105 šourek 36 cm  
 Věk při ZV 452 dní aktuálně k 24.03.17 hmotnost: 640 kg výška v kříži: 138 cm

PLEMENNÉ HODNOTY										LINEARNÍ HODNOCENÍ							
	pp	ru	pp	ru	TR	KT	OS	UT	Hmot	kříž	TR	KT	OS	UT	CE		
BÝK	PE	100	102	ME	100	94	113	118	119	120							
MATKA	PE	0	0	ME	0	0	0	0	0	0							
OTEC	PE	104	106	ME	99	92	106	116	119	119	1248	158	25	21	21	7	74

HODNOCEN: TR 7 / /10 KT / / OS / / UT Výsledek:

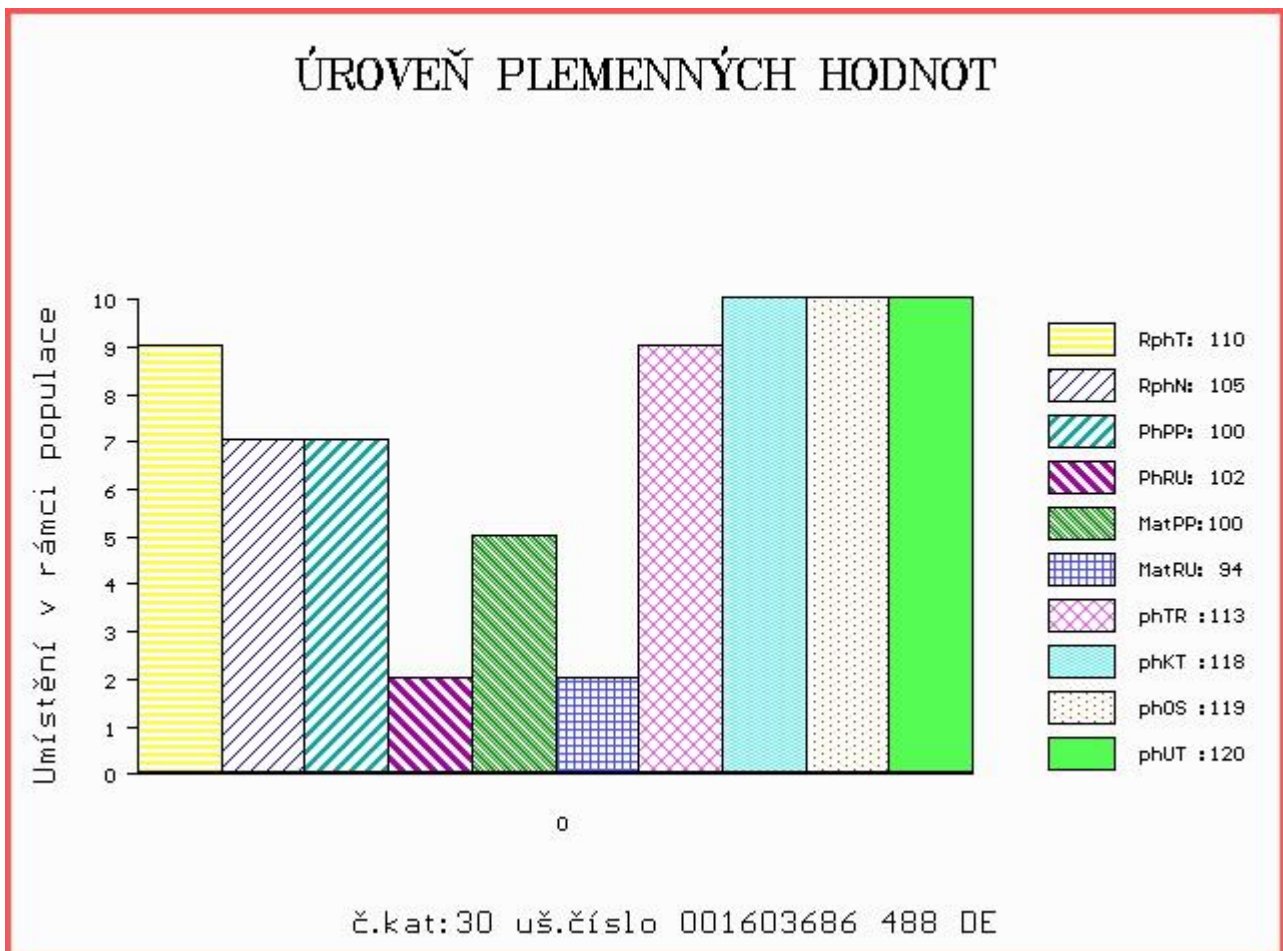

Číslo : 1603686 489 DE ERMIN PP Číslo katalogu 31  
 Dat.nar. : 24.01.2016 Plemeno : Y100 Limousine  
 Chovatel : Wähler Michael, Reichstädt  
 Majitel : Wähler Michael, Reichstädt

OOO ZLI 576 TRONSO POLLED ROLF P 46791-00185  
 OO ZLM 059 EDDA PO P 4809025644  
 MOO 4807035435 FR BEGONIA 4807035435

OTEC ZLM 873 TST EROS THURNSTOCK PP 09.476 77916  
 OMO ZLI 230 DAUPHIN 1988004715  
 MO 941987591 DE TST GITTY THURNSTOCK P 09.419 87591  
 MMO 934138908 DE TST GITI THURNSTOCK P 09.341 38908

OOM 279 745 LASSE VOM EIDERLAND P 01.146 63171  
 OM 280 101 LECTOR VOM EIDERLAND PP 01.162 80866  
 MOM 112864680 DE NADINA VOM EIDERLAND P 01.128 64680

MA 1603191760 DE /1 ot LEA P 16.031 91760  
 OMM 272 155 GALON P 07.677 02443  
 MM 1602016209 DE P 16.020 16209  
 MMM 1600589825 DE P 16.005 89825

Vl.užit:nar: 38 kg ve 120d: 0 kg ve 210d: 289 kg v 365d: 534 kg / kříž: 134 cm  
 Přírůstek v testu : 1716 g / 109 přírůstek od narození: 1402 g / 102 šourek 36 cm  
 Věk při ZV 451 dní aktuálně k 24.03.17 hmotnost: 634 kg výška v kříži: 139 cm

**PLEMENNÉ HODNOTY**

**LINEARNÍ HODNOCENÍ**

	pp	ru	pp	ru	TR	KT	OS	UT	Hmot	kříž	TR	KT	OS	UT	CE		
BÝK	PE	113	107	ME	97	93	103	98	100	102							
MATKA	PE	0	0	ME	0	0	0	0	0	0							
OTEC	PE	104	106	ME	99	92	106	116	119	119	1248	158	25	21	21	7	74

HODNOCEN: TR 8 / / 9 KT / / OS / / UT Výsledek:

**ÚROVEŇ PLEMENNÝCH HODNOT**

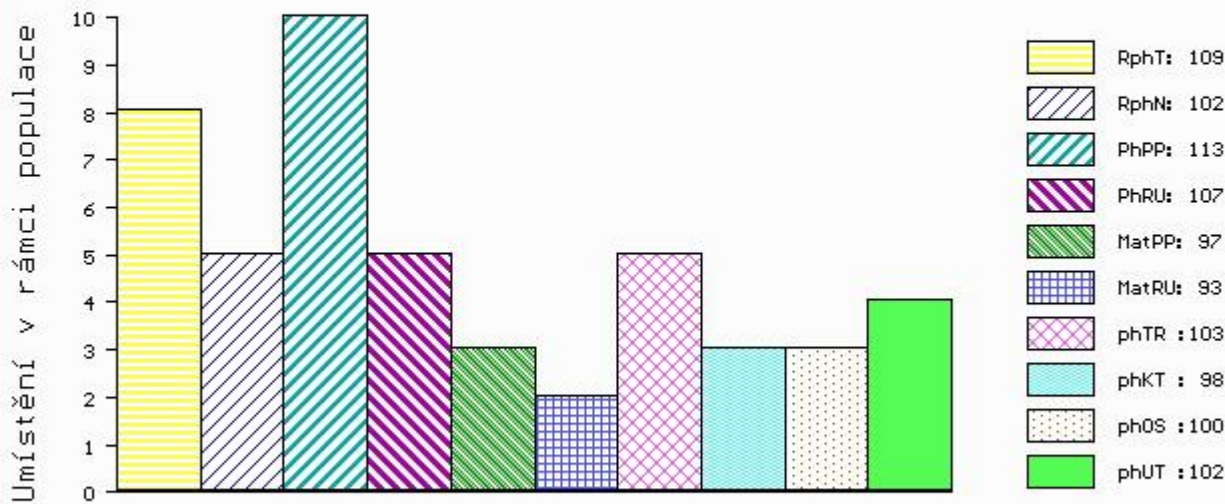

č.kat:31 uš.číslo 001603686 489 DE

Číslo : 582797 042 CZ COLIN Z BYNOVCE Číslo katalogu 32  
 Dat.nar. : 26.01.2016 Plemeno : Y100 Limousine  
 Chovatel : Němec Eduard, Bynovec  
 Majitel : Němec Eduard, Bynovec

OOO 270 530 JUNIOR TVS 1994012999  
 OO ZLI 538 BONUS P 1526579518  
 MOO 2424414640 FR VALERIANE ET P 2424414640

OTEC ZLI 811 SUPER BONUS Z CUNKOVA P 420000552899031  
 OMO ZLI 295 MALIBU 3696026196  
 MO 32642 931 CZ LADY Z OSTRÉHO 253000032642931  
 MMO 19699 347 CZ 093347019699

OOM ZLI 490 REMIX 1717626948  
 OM ZLI 873 TEZE Z LAŽIŠTĚ 408000701970031  
 MOM 4807043727 FR BERTILLE 4807043727

MA 164198 942 CZ /1 ot VILMA Z BYNOVCE 159000164198942  
 OMM ZLI 450 NOVÁČEK VFU 007000106441081  
 MM 225849 932 CZ 189000225849932  
 MMM 14595 347 CZ 189000014595347

Vl.užit:nar: 51 kg ve 120d: 188 kg ve 210d: 290 kg v 365d: 526 kg / kříž: 133 cm  
 Přírustek v testu : 1733 g / 108 přírustek od narození: 1374 g / 106 šourek 39 cm  
 Věk při ZV 449 dní aktuálně k 24.03.17 hmotnost: 632 kg výška v kříži: 140 cm

PLEMENNÉ HODNOTY										LINEARNÍ HODNOCENÍ						
	pp	ru	pp	ru	TR	KT	OS	UT		Hmot	kříž	TR	KT	OS	UT	CE
BÝK	PE	105	99	ME	95	101	108	103	106	107						
MATKA	PE	97	89	ME	96	111	91	91	91	91	670	146	26	22	19	7 74
OTEC	PE	113	109	ME	94	90	110	110	107	108	590	139	27	21	21	7 76

HODNOCEN: TR 8 / / 9 KT / / OS / / UT Výsledek:

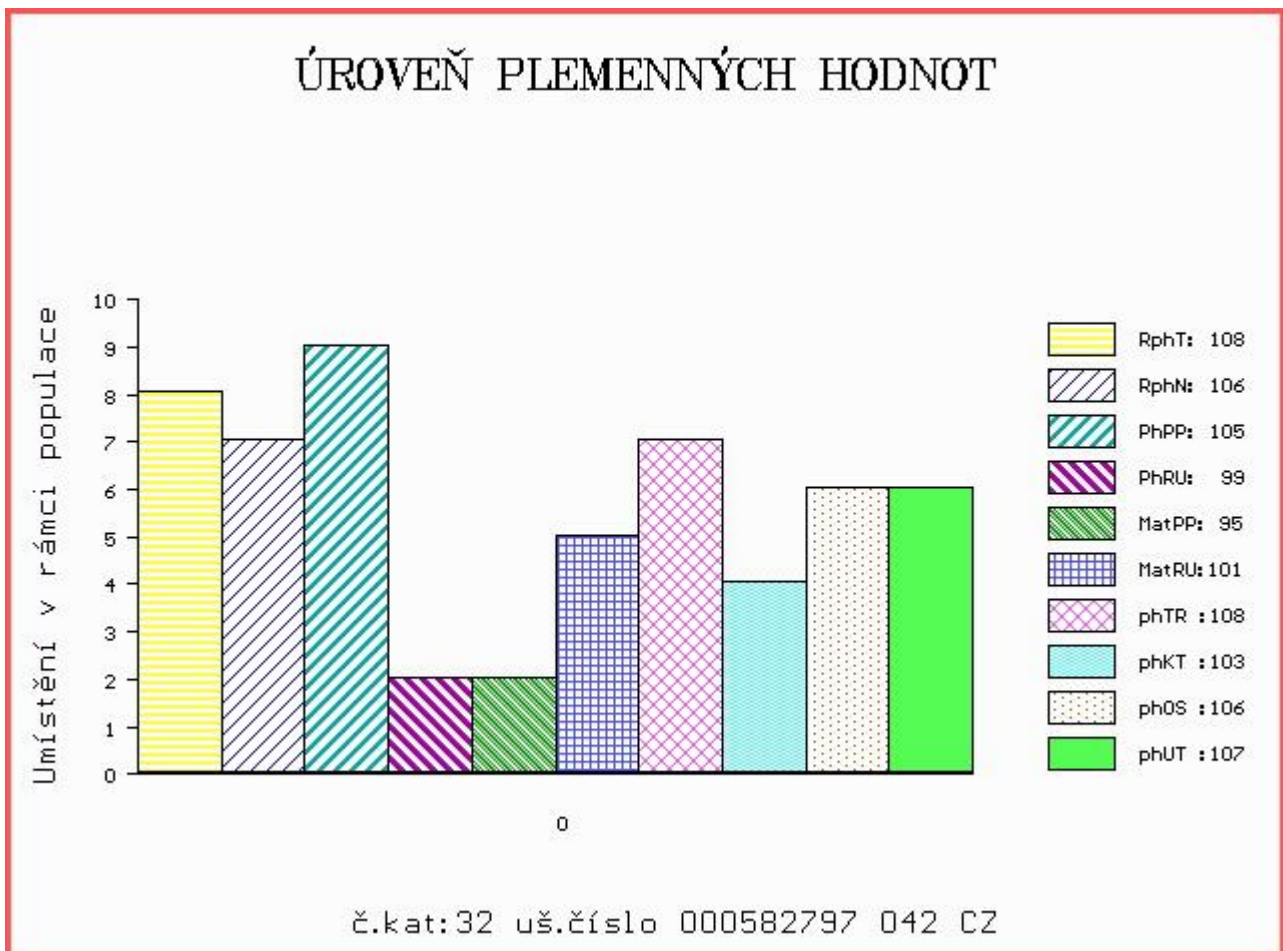

Číslo : 582798 042 CZ CITA Z BYNOVCE P Číslo katalogu 33  
 Dat.nar. : 26.01.2016 Plemeno : Y100 Limousine  
 Chovatel : Němec Eduard, Bynovec  
 Majitel : Němec Eduard, Bynovec

OOO 271 267 IDEAL 2393045394  
 OO ZLI 801 GOLDIES TERENCE GS02-489  
 MOO 1989010238 FR EMUE 1989010238

OTEC ZLM 051 UOMO NOVOKOSTELCKÝ P 394000746025031  
 OMO ZLI 320 ZIRCI ZAKÓ RIDGES P 30024.2677.3  
 MO 230588 931 CZ KAČENKA NOVOKOSTELECKÁ P 394000230588931  
 MMO 30796 932 CZ 093000030796932

OOM 270 530 JUNIOR TVS 1994012999  
 OM ZLI 538 BONUS P 1526579518  
 MOM 2424414640 FR VALERIANE ET P 2424414640

MA 151001 942 CZ /1 ot RŮZENKA ZE SV.KATEŘINY P 393000151001942  
 OMM ZLI 350 REPONS 1201098789  
 MM 163698 981 CZ RUSALKA VFU 007000163698981  
 MMM 119923 704 CZ JIŘENKA VFU 007000119923704

Vl.užit:nar: 48 kg ve 120d: 192 kg ve 210d: 303 kg v 365d: 514 kg / kříž: 132 cm  
 Přírůstek v testu : 1700 g / 105 přírůstek od narození: 1338 g / 105 šourek 37 cm  
 Věk při ZV 449 dní aktuálně k 24.03.17 hmotnost: 614 kg výška v kříži: 138 cm

PLEMENNÉ HODNOTY										LINEARNÍ HODNOCENÍ						
	pp	ru	pp	ru	TR	KT	OS	UT		Hmot	kříž	TR	KT	OS	UT	CE
BÝK	PE	111	106	ME	92	91	102	107	114	112						
MATKA	PE	107	108	ME	89	87	90	93	96	95	692	140	23	21	19	7 70
OTEC	PE	116	104	ME	95	96	98	96	93	94	588	136	25	21	21	7 74

HODNOCEN: TR 7 / / 9 KT / / OS / / UT Výsledek:

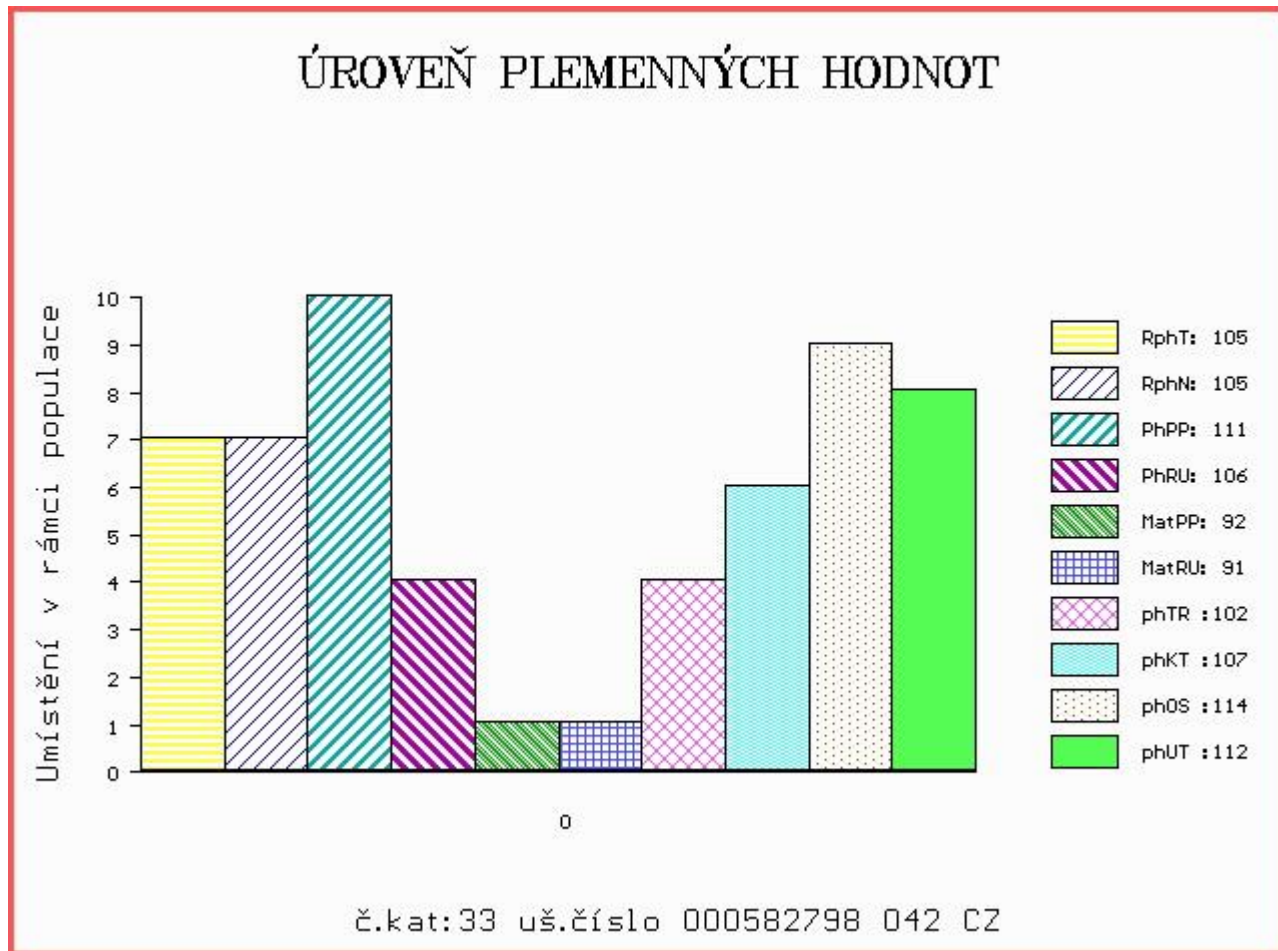

Číslo : **942266 031 CZ CELOFAN** Číslo katalogu 34  
 Dat.nar. : 29.01.2016 Plemeno : Y100 Limousine  
 Chovatel : Zemědělské družstvo Chyšky  
 Majitel : Zemědělské družstvo Chyšky

OOO ZLI 576 TRONSO POLLED ROLF P 46791-00185  
 OO ZLM 059 EDDA PO P 4809025644  
 MOO 4807035435 FR BEGONIA 4807035435

**Otec ZLM 421 ZEDDA Z KALIŠTĚ V 031000701014053**  
 OMO ZLI 539 CACAO 6503987463  
 MO 247916 953 CZ DALIE Z KALIŠTĚ 031000247916953  
 MMO 121113 953 CZ DEBATA Z KALIŠTĚ 031000121113953

OOM 267 505 FERRY 1990003045  
 OM ZLI 437 MOZART Z CUNKOVA ET 253000156381031  
 MOM 8793051142 FR IDENTIQUE 8793051142

**MA 167509 953 CZ /5 ot 031000167509953**  
 OMM ZLI 269 HIGHLANDER 1692111209  
 MM 16981 953 CZ ALINA Z KALIŠTĚ 031000016981953  
 MMM 387 517 CZ ARANKA Z KALIŠTĚ 031517000387

Vl.užit:nar: 40 kg ve 120d: 202 kg ve 210d: 322 kg v 365d: 493 kg / kříž: 128 cm  
 Přírustek v testu : 1775 g / 112 přírustek od narození: 1340 g / 111 šourek 37 cm  
 Věk při ZV 446 dní aktuálně k 24.03.17 hmotnost: 603 kg výška v kříži: 135 cm

PLEMENNÉ HODNOTY										LINEARNÍ HODNOCENÍ						
	pp	ru	pp	ru	TR	KT	OS	UT		Hmot	kříž	TR	KT	OS	UT	CE
BÝK	PE	104	100	ME	100	105	112	111	107	110						
MATKA	PE	101	98	ME	106	106	79	81	87	82	794	149	26	22	19	7 74
Otec	PE	107	102	ME	95	103	108	99	98	102	610	133	19	19	18	6 62

HODNOCEN: TR 6 / / 7 KT / / OS / / UT Výsledek:

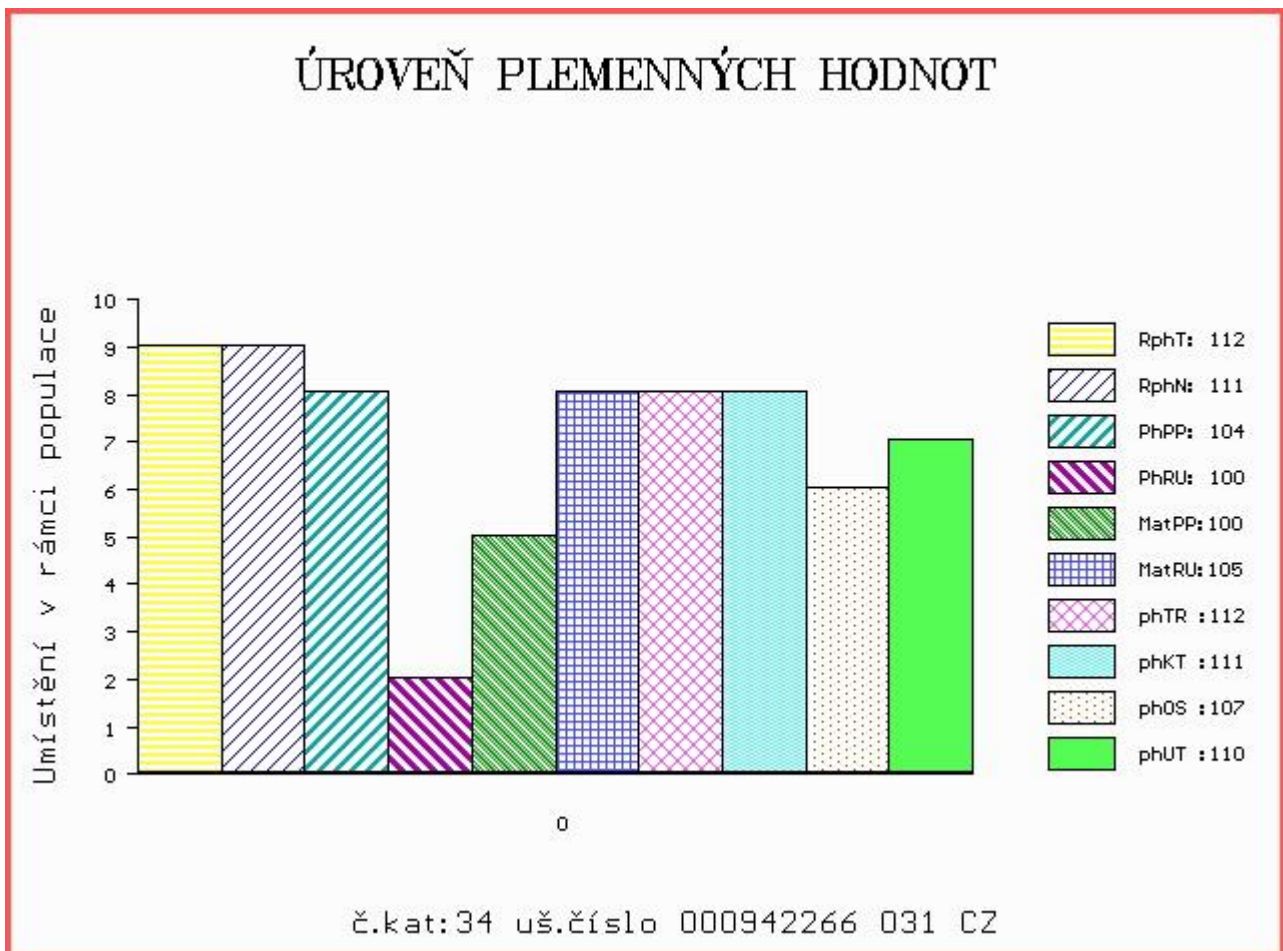



Číslo : 812351 424 SK ALEXEJ Z TURIA Číslo katalogu 35  
 Dat.nar. : 01.02.2016 Plemeno : Y100 Limousine  
 Chovatel : Biofarma Turie a.s.  
 Majitel : Biofarma Turie a.s.

OOO ZLI 216 ESPOIR RR 8789003720  
 OO 280 633 FENROSE ORLY EAM98-104  
 MOO 0 LAWABBEY HANNABEL HBC92-008

**OTEC ZLM 301 BROOMFIELD REGENTCEY BCZ00-006**  
 OMO 280 634 BROOMFIELD GOLDFINGER BCZG-022  
 MO 65400049 UK THUNDERSLEY NANCY GBW97-049  
 MMO 0 CROWNHEAD EDNA BBAE-085

OOM ZLI 553 RYDE URANOS P 57065-00457  
 OM ZLI 923 DIAMANT P 1932978570  
 MOM 1931752635 FR UZERCHE 1931752635

**MA 491407 931 CZ /1 ot VARIA Z OSTŘEHO 420000491407931**  
 OMM ZLI 666 TASTEVIN 3330021849  
 MM 396463 931 CZ TASTA Z LAZIŠTĚ 408000396463931  
 MMM 1527233712 FR CHARTREUSE 1527233712

Vl.užit:nar: 38 kg ve 120d: 179 kg ve 210d: 306 kg v 365d: 506 kg / kříž: 133 cm  
 Přírustek v testu : 1508 g / 98 přírustek od narození: 1336 g / 94 šourek 38 cm  
 Věk při ZV 443 dní aktuálně k 24.03.17 hmotnost: 595 kg výška v kříži: 138 cm

PLEMENNÉ HODNOTY										LINEARNÍ HODNOCENÍ						
	pp	ru	pp	ru	TR	KT	OS	UT	Hmot	kříž	TR	KT	OS	UT	CE	
BÝK	PE	103	98	ME	98	101	118	116	113	116						
MATKA	PE	102	102	ME	94	98	111	105	108	110	0 /	0	0	0	0	
OTEC	PE	103	95	ME	101	104	100	112	112	111	0 /	0	0	0	0	

HODNOCEN: TR 7 / / 8 KT / / OS / / UT Výsledek:

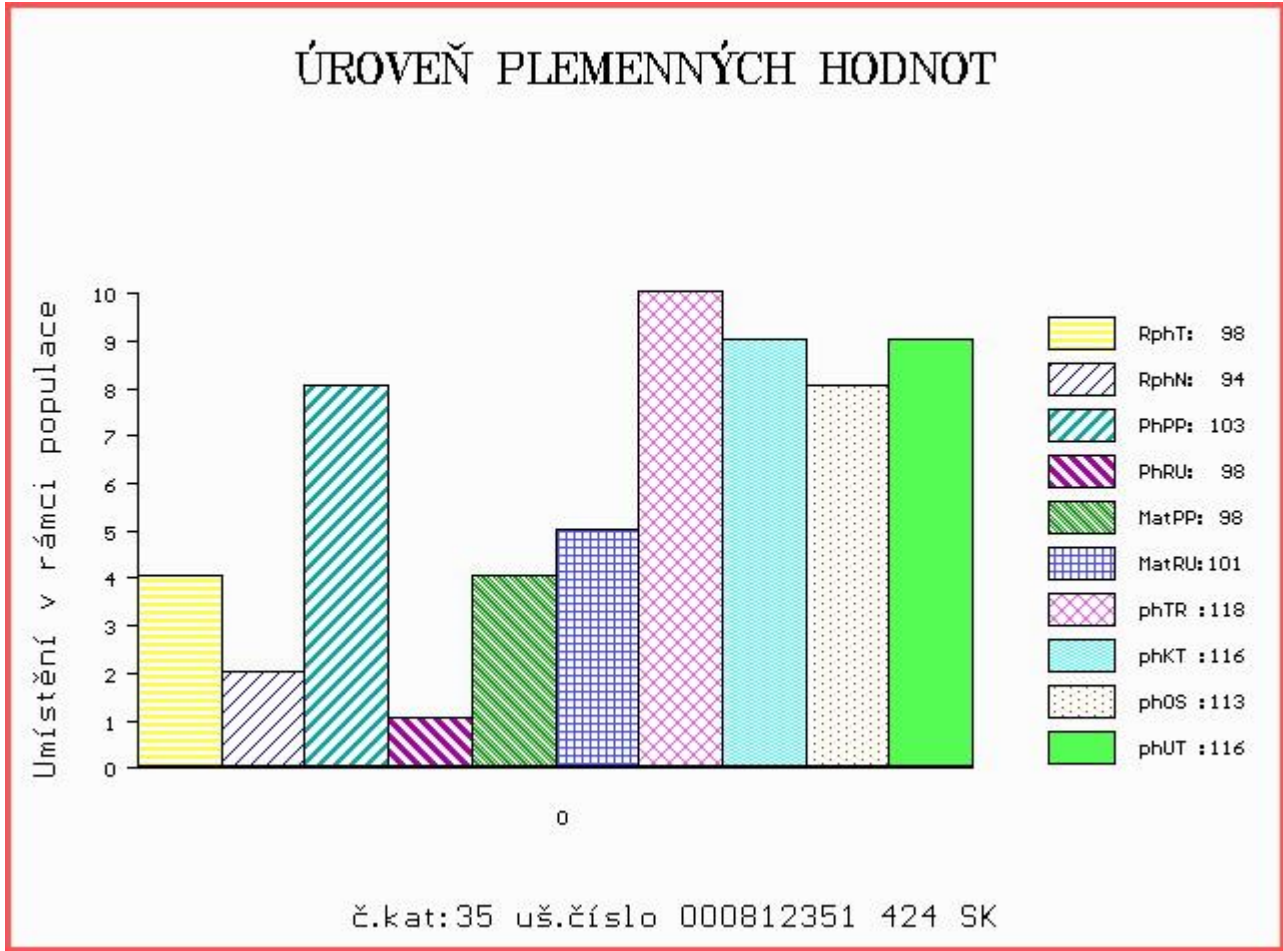

Číslo : 768096 053 CZ CODIAK BOVET ET Číslo katalogu 36  
 Dat.nar. : 02.02.2016 Plemeno : Y100 Limousine  
 Chovatel : Bovet a.s.Sloupnice  
 Majitel : Bovet a.s.Sloupnice

OOO ZLI 803 WILODGE TONKA WEY02-002  
 OO 280 437 WILODGE VANTASTIC WEY04-037  
 MOO 2351224583 FR RAVENELLE 2351224583

OTEC ZLM 244 WILODGE FASTRAC WEY10-002  
 OMO 280 439 SYMPA 4801006969  
 MO 102932700035 UK HAZELHEAD ANNIE HGL05-007  
 MMO 102932200009 UK HAZELHEAD SARAH HGL01-004

OOM 267 694 CASSIS 4088028055  
 OM ZLI 400 NEUF 2297004114  
 MOM 2294004370 FR JUNGLE 2294004370

MA 175925 953 CZ /1 ot OLMA BOVET 069000175925953  
 OMM ZLI 295 MALIBU 3696026196  
 MM 19907 953 CZ MARIKA BOVET 069000019907953  
 MMM 116987 511 CZ JANICA BOVET 069000116987511

Vl.užit:nar: 48 kg ve 120d: 224 kg ve 210d: 336 kg v 365d: 456 kg / kříž: 138 cm  
 Přírůstek v testu : 1041 g / 78 přírůstek od narození: 1200 g / 73 šourek 35 cm  
 Věk při ZV 442 dní aktuálně k 24.03.17 hmotnost: 547 kg výška v kříži: 143 cm

PLEMENNÉ HODNOTY										LINEARNÍ HODNOCENÍ							
	pp	ru	ME	pp	ru	TR	KT	OS	UT	Hmot	kříž	TR	KT	OS	UT	CE	
BÝK	PE	91	97	ME	97	105	101	106	105	103							
MATKA	PE	102	91	ME	96	113	102	108	104	106	754 /	148	25	21	18	7	71
OTEC	PE	76	99	ME	94	97	91	78	79	81	0 /	0	0	0	0	0	0

HODNOCEN: TR 10 / / 5 KT / / OS / / UT Výsledek:

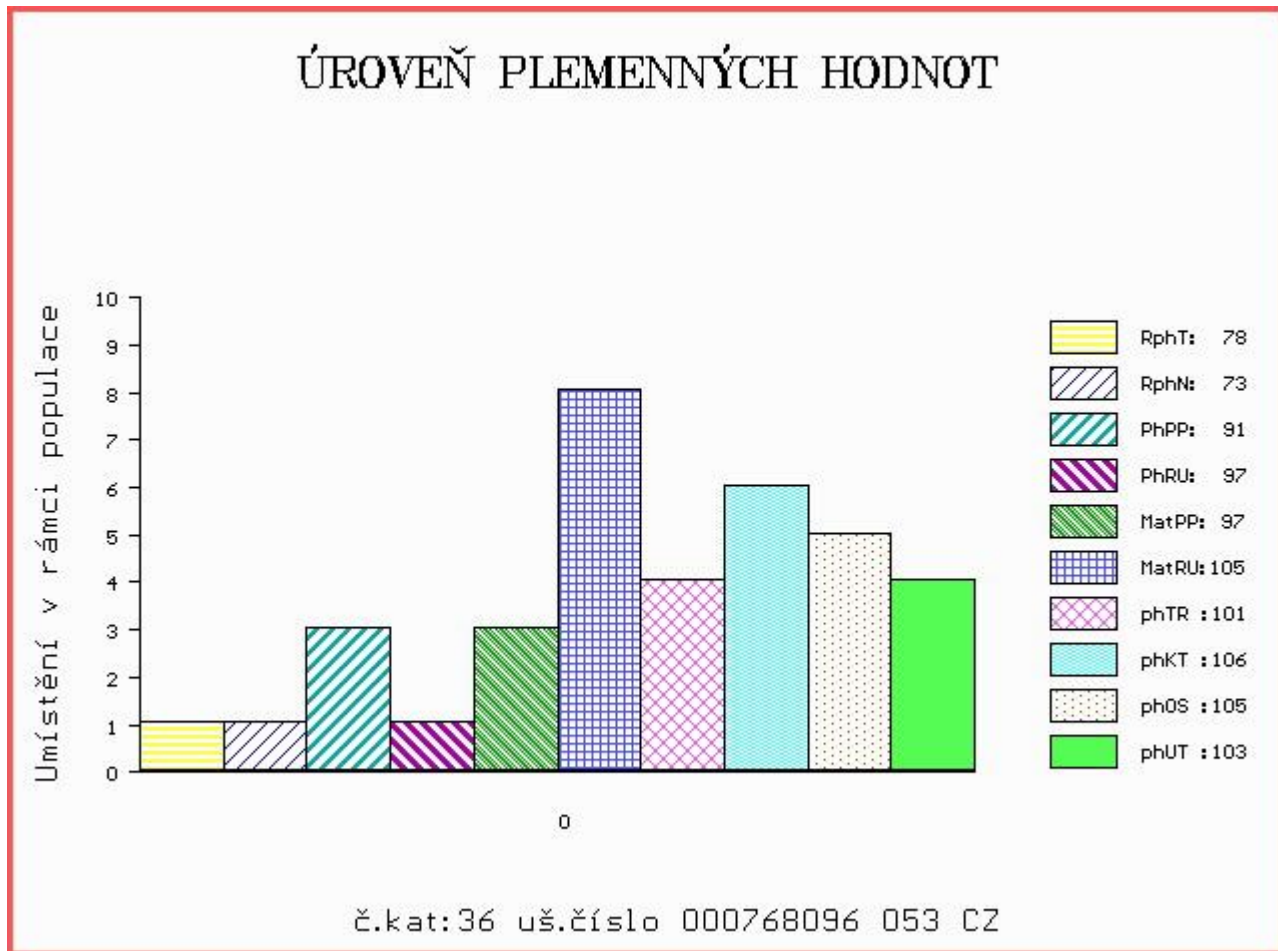

Číslo : 965833 031 CZ CANADA Z CUNKOVA ET P Číslo katalogu 37  
 Dat.nar. : 10.02.2016 Plemeno : Y100 Limousine  
 Chovatel : Farma Kozák, s.r.o.  
 Majitel : Farma Kozák, s.r.o.

OOO 281 771 LENAPE POLLED LIBERTY 1644929  
 OO 281 770 CFSV POLLED EXCEL 315S PP 1855322  
 MOO 1765642 CA SVL POLLED ELATION 39N P 1765642

OTEC ZLM 409 POSTHAVEN ZANSIBAR P 209827  
 OMO 262 771 URILLO 1931738169  
 MO 188183 CA TMF TOPAZ 17T P 0188183  
 MMO 142810 CA Y2K LEADING LADY 22L P 0142810

OOM 268 707 EPSON 8789003682  
 OM ZLI 666 TASTEVIN 3330021849  
 MOM 3330003088 FR PAILLETTE 3330003088

MA 473119 931 CZ /1 ot VENEZIA AGF 448000473119931  
 OMM 272 429 ACHILLE 2306638227  
 MM 1530148 177 FR ETAPE 1530148177  
 MMM 1527225409 FR CERISE 1527225409

Vl.užit:nar: 40 kg ve 120d: 193 kg ve 210d: 292 kg v 365d: 460 kg / kříž: 132 cm  
 Přírůstek v testu : 891 g / 76 přírůstek od narození: 1125 g / 79 šourek 36 cm  
 Věk při ZV 434 dní aktuálně k 24.03.17 hmotnost: 499 kg výška v kříži: 134 cm

PLEMENNÉ HODNOTY										LINEARNÍ HODNOCENÍ							
	pp	ru	pp	ru	TR	KT	OS	UT		Hmot	kříž	TR	KT	OS	UT	CE	
BÝK	PE	115	94	ME	102	101	101	108	108	108	108	108	108	108	108	108	108
MATKA	PE	103	97	ME	106	101	90	82	92	91	708	145	27	22	20	8	77
OTEC	PE	118	102	ME	97	96	95	96	100	99	0	0	0	0	0	0	0

HODNOCEN: TR 6 / / 5 KT / / OS / / UT Výsledek:

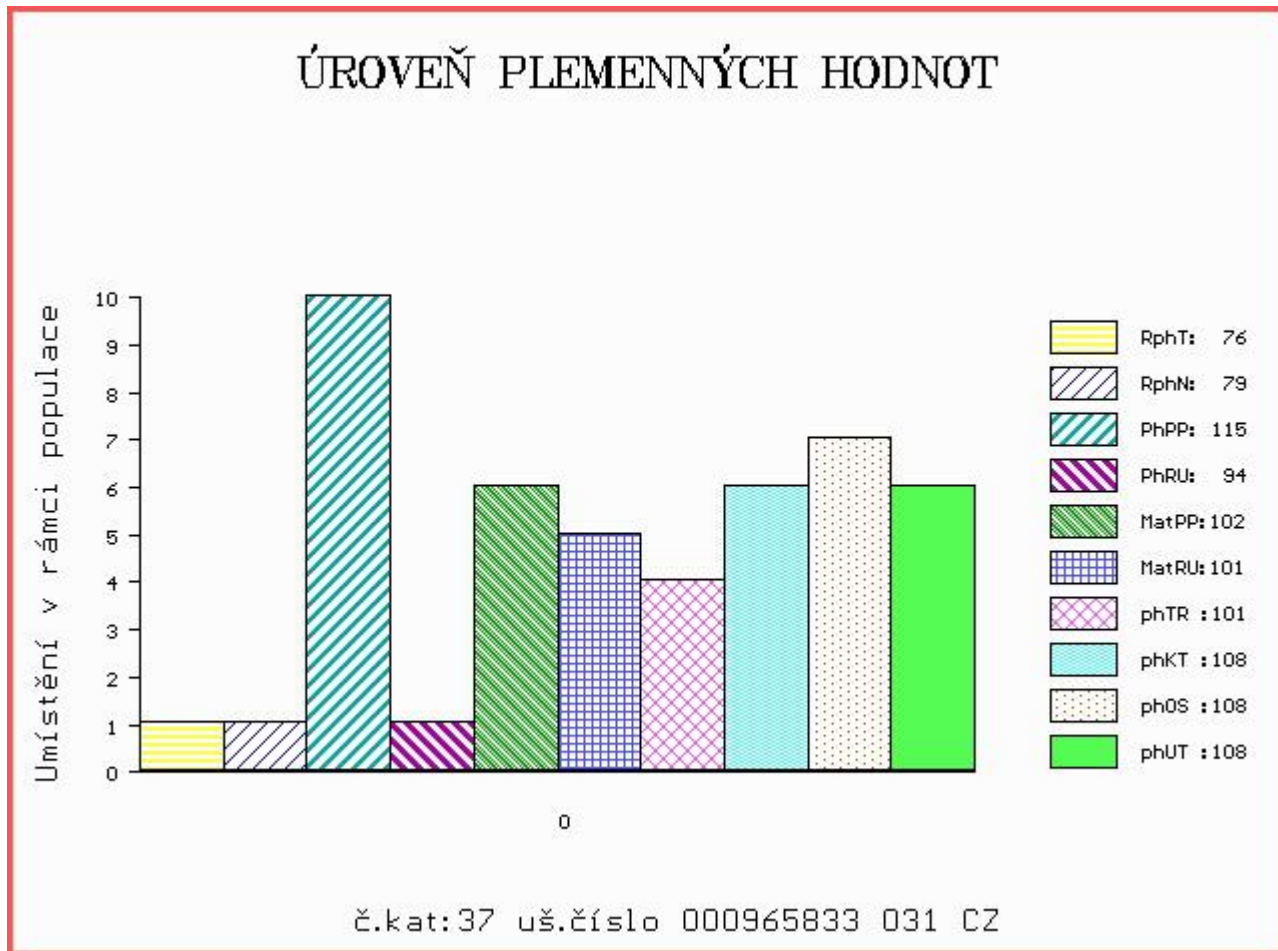

Číslo : **942270 031 CZ CELULOID** Číslo katalogu 38  
 |Dat.nar. : 14.02.2016 Plemeno : Y100 Limousine  
 |Chovatel : Zemědělské družstvo Chyšky  
 |Majitel : Zemědělské družstvo Chyšky

OOO ZLI 576 TRONSO POLLED ROLF P 46791-00185  
 OO ZLM 059 EDDA PO P 4809025644  
 MOO 4807035435 FR BEGONIA 4807035435

**Otec ZLM 421 ZEDDA Z KALIŠTĚ V 031000701014053**  
 OMO ZLI 539 CACAO 6503987463  
 MO 247916 953 CZ DALIE Z KALIŠTĚ 031000247916953  
 MMO 121113 953 CZ DEBATA Z KALIŠTĚ 031000121113953

OOM 267 505 FERRY 1990003045  
 OM ZLI 437 MOZART Z CUNKOVA ET 253000156381031  
 MOM 8793051142 FR IDENTIQUE 8793051142

**MA 167507 953 CZ /6 ot 031000167507953**  
 OMM ZLI 293 IVOŠ 093387049813  
 MM 43315 953 CZ MÁŇA Z KALIŠTĚ 031000043315953  
 MMM 352 517 CZ MAHULENA Z KALIŠTĚ 031517000352

Vl.užit:nar: 40 kg ve 120d: 196 kg ve 210d: 290 kg v 365d: 495 kg / kříž: 132 cm  
 Přírůstek v testu : 1675 g / 108 přírůstek od narození: 1292 g / 103 šourek 36 cm  
 Věk při ZV 430 dní aktuálně k 24.03.17 hmotnost: 562 kg výška v kříži: 137 cm

**PLEMENNÉ HODNOTY**

**LINEARNÍ HODNOCENÍ**

	pp	ru	pp	ru	TR	KT	OS	UT	Hmot	kříž	TR	KT	OS	UT	CE		
BÝK	PE	109	99	ME	102	101	106	109	106	107							
MATKA	PE	112	96	ME	109	98	99	100	103	101	652	139	19	17	19	6	61
Otec	PE	107	102	ME	95	103	108	99	98	102	610	133	19	19	18	6	62

HODNOCEN: TR 7 / / 7 KT / / OS / / UT Výsledek:

**ÚROVEŇ PLEMENNÝCH HODNOT**

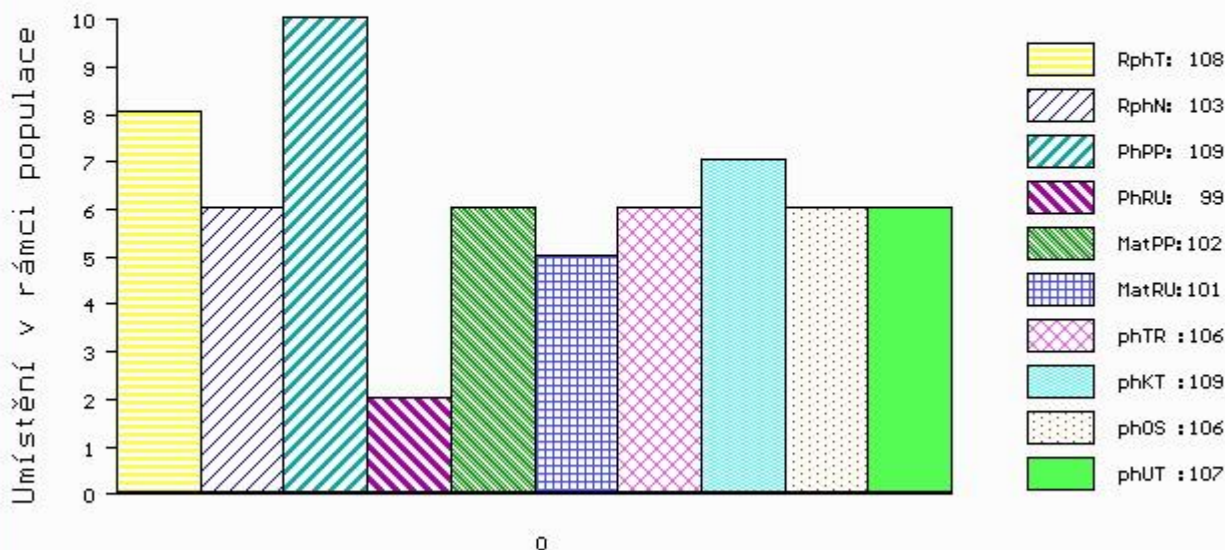

Číslo : 942271 031 CZ CENTAURUS P Číslo katalogu 39  
 Dat.nar. : 14.02.2016 Plemeno : Y100 Limousine  
 Chovatel : Zemědělské družstvo Chyšky  
 Majitel : Zemědělské družstvo Chyšky

OOO ZLI 576 TRONSO POLLED ROLF P 46791-00185  
 OO ZLM 059 EDDA PO P 4809025644  
 MOO 4807035435 FR BEGONIA 4807035435

Otec ZLM 421 ZEDDA Z KALIŠTĚ V 031000701014053  
 OMO ZLI 539 CACAO 6503987463  
 MO 247916 953 CZ DALIE Z KALIŠTĚ 031000247916953  
 MMO 121113 953 CZ DEBATA Z KALIŠTĚ 031000121113953

OOM ZLI 664 GENIAL 8791002491  
 OM ZLI 403 NECTAR 1997013151  
 MOM 1990002509 FR FRINGANTE 1990002509

MA 167511 953 CZ /5 ot 031000167511953  
 OMM ZLI 207 JOUEUR 8794050235  
 MM 139246 511 CZ BOHDANA Z KALIŠTĚ 031000139246511  
 MMM 1951 517 CZ BARBORA Z KALIŠTĚ 031517001951

Vl.užit:nar: 40 kg ve 120d: 179 kg ve 210d: 299 kg v 365d: 505 kg / kříž: 132 cm  
 Přírůstek v testu : 1758 g / 112 přírůstek od narození: 1290 g / 109 šourek 36 cm  
 Věk při ZV 430 dní aktuálně k 24.03.17 hmotnost: 561 kg výška v kříži: 135 cm

PLEMENNÉ HODNOTY										LINEARNÍ HODNOCENÍ							
	pp	ru	ME	pp	ru	TR	KT	OS	UT	Hmot	kříž	TR	KT	OS	UT	CE	
BÝK	PE	99	84	ME	90	116	115	111	104	109							
MATKA	PE	86	70	ME	86	128	103	105	107	106	772	147	26	20	19	7	72
Otec	PE	107	102	ME	95	103	108	99	98	102	610	133	19	19	18	6	62

HODNOCEN: TR 6 / / 8 KT / / OS / / UT Výsledek:

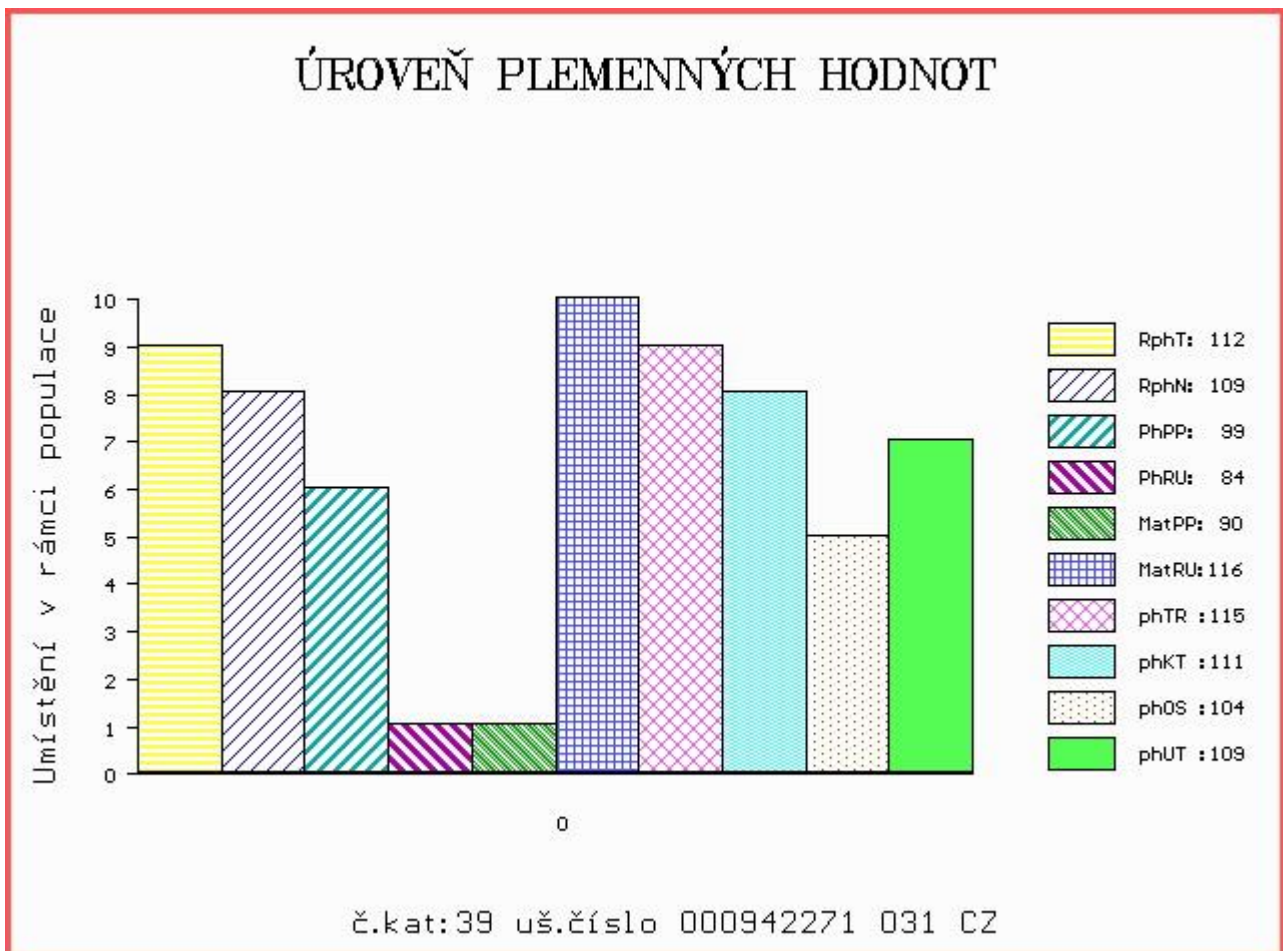

Číslo : 601197 051 CZ CORDOBA Z RYNOLTIC Číslo katalogu 40  
 Dat.nar. : 17.02.2016 Plemeno : Y100 Limousine  
 Chovatel : Stebelský Michal, Rynoltice  
 Majitel : Stebelský Michal, Rynoltice

OOO 267 505 FERRY 1990003045  
 OO 280 612 ELITE POPSI ET TOLP-010-FOT  
 MOO 0 BALLYNERRIN MAUD BNIM-002

**Otec ZLM 296 VIRGINIA ANDY ET 121657690563**  
 OMO 280 611 CARWIN FLOW CARF-006  
 MO 0 MARLHILL NAOMI MAHN-004  
 MMO 0 MARLHILL ELMA MAHE-002

OOM 270 532 ULTIME 8719100231  
 OM ZLI 539 CACAO 6503987463  
 MOM 2300242076 FR PETALE 2300242076

**MA 269341 953 CZ /3 ot DONALDA Z KALIŠTĚ 031000269341953**  
 OMM ZLI 207 JOUEUR 8794050235  
 MM 147503 511 CZ DAVIDA Z KALIŠTĚ 031000147503511  
 MMM 8167 517 CZ DOLINA Z KALIŠTĚ 031517008167

Vl.užit:nar: 35 kg ve 120d: 197 kg ve 210d: 309 kg v 365d: 535 kg / kříž: 138 cm  
 Přírůstek v testu : 1591 g / 100 přírůstek od narození: 1387 g / 105 šourek 36 cm  
 Věk při ZV 427 dní aktuálně k 24.03.17 hmotnost: 591 kg výška v kříži: 141 cm

PLEMENNÉ HODNOTY										LINEARNÍ HODNOCENÍ							
	pp	ru	pp	ru	TR	KT	OS	UT		Hmot	kříž	TR	KT	OS	UT	CE	
BÝK	PE	102	110	ME	96	97	111	109	110	112							
MATKA	PE	101	111	ME	96	99	104	103	97	100	656	136	21	18	16	6	61
Otec	PE	103	110	ME	98	95	107	103	100	102	0	0	0	0	0	0	0

HODNOCEN: TR 9 / / 9 KT / / OS / / UT Výsledek:

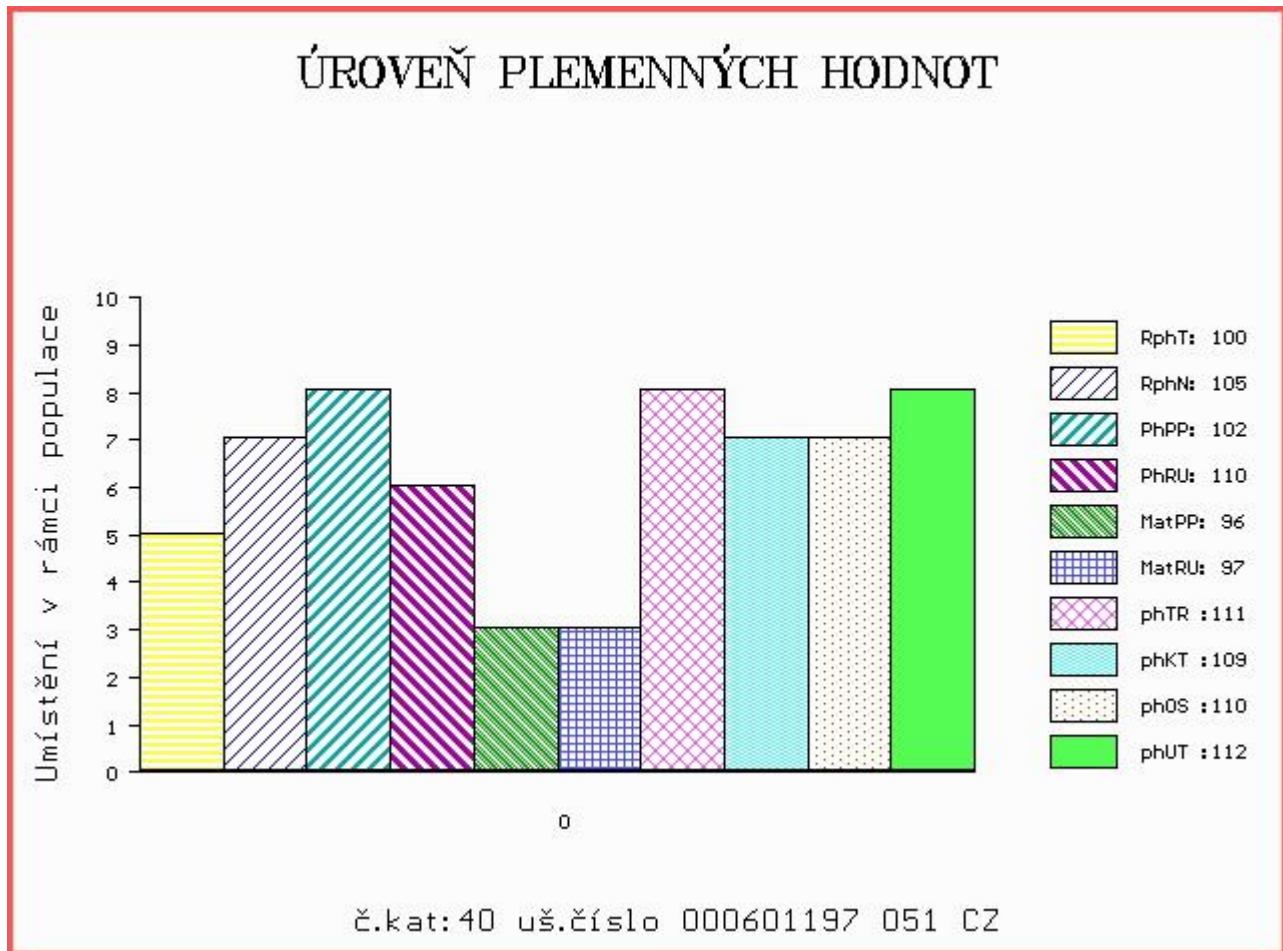

Číslo : **582802 042 CZ CARO Z BYNOVCE** Číslo katalogu 41  
 Dat.nar. : 18.02.2016 Plemeno : Y100 Limousine  
 Chovatel : Němec Eduard, Bynovec  
 Majitel : Němec Eduard, Bynovec

OOO 267 694 CASSIS 4088028055  
 OO ZLI 490 REMIX 1717626948  
 MOO 1797002235 FR NOUGATINE 1797002235

**Otec ZLI 873 TEZE Z LAŽIŠTĚ 408000701970031**  
 OMO 270 334 TARZAN 4802022945  
 MO 4807043727 FR BERTILLE 4807043727  
 MMO 4803023372 FR TIGRESSE 4803023372

OOM ZLI 325 KOLJA VFU 007764119005  
 OM ZLI 450 NOVÁČEK VFU 007000106441081  
 MOM 113294 704 CZ ITAKA VFU 007000113294704

**MA 281326 932 CZ /4 ot 189000281326932**  
 OMM ZLI 343 JASNÝ VFU 007764119002  
 MM 99281 932 CZ 189000099281932  
 MMM 21162 347 CZ 189000021162347

Vl.užit:nar: 44 kg ve 120d: 186 kg ve 210d: 302 kg v 365d: 499 kg / kříž: 134 cm  
 Přírůstek v testu : 1458 g / 101 přírůstek od narození: 1298 g / 100 šourek 36 cm  
 Věk při ZV 426 dní aktuálně k 24.03.17 hmotnost: 563 kg výška v kříži: 137 cm

PLEMENNÉ HODNOTY										LINEARNÍ HODNOCENÍ								
	pp	ru	pp	ru	TR	KT	OS	UT		Hmot	kříž	TR	KT	OS	UT	CE		
BÝK	PE	98	102	ME	98	107	106	116	120	117								
MATKA	PE	96	100	ME	106	97	111	96	95	99	736	/	142	23	21	19	7	70
Otec	PE	98	98	ME	91	117	91	86	88	89	608	/	136	21	21	21	7	70

HODNOCEN: TR 7 / / 8 KT / / OS / / UT Výsledek:

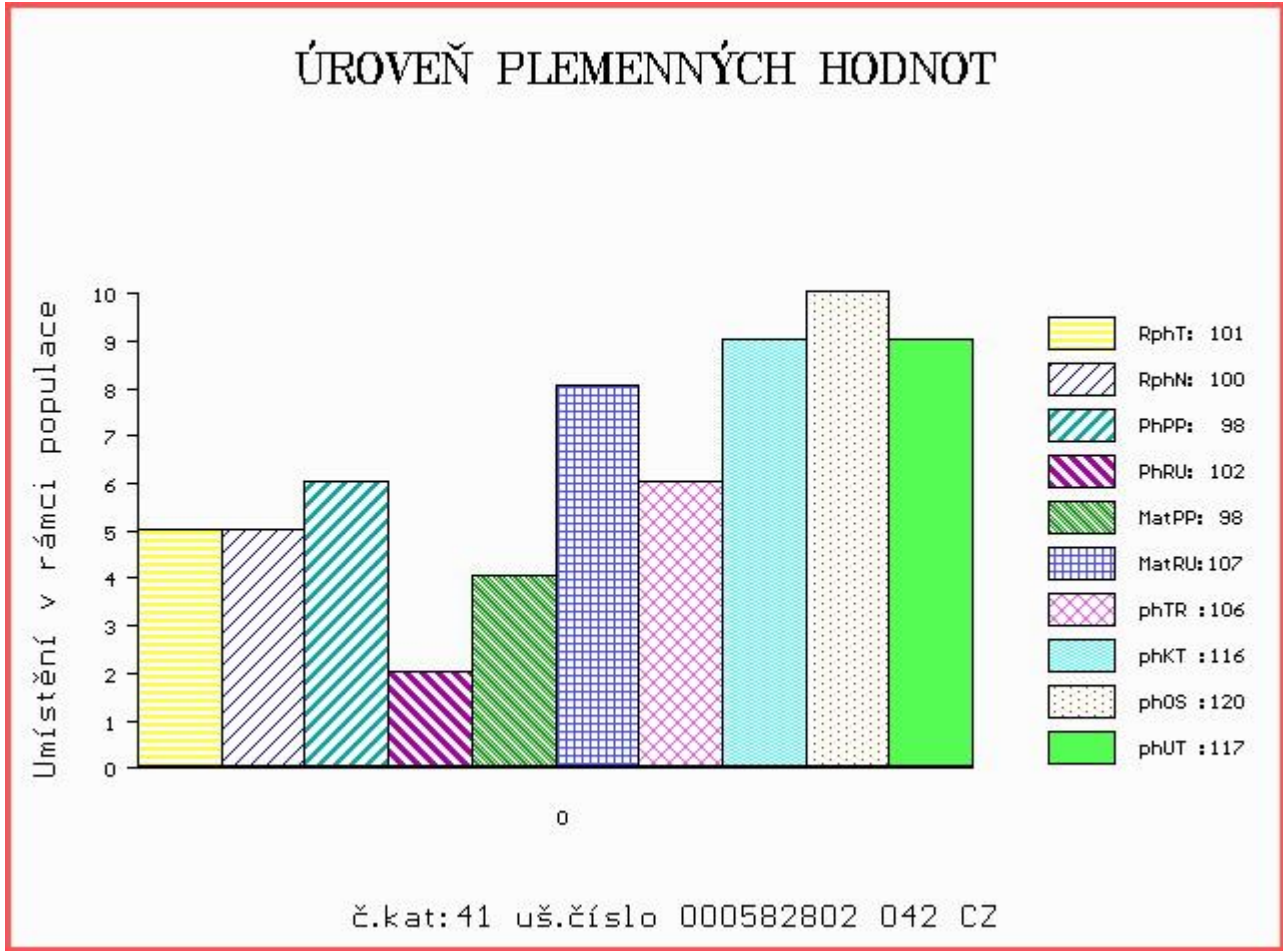

Číslo : 959133 061 CZ **CARPACIO Z PROSÍČEK ET** Číslo katalogu 42  
 Dat.nar. : 20.02.2016 Plemeno : Y100 Limousine  
 Chovatel : Velát Jaroslav, Horní Prosička  
 Majitel : Velát Jaroslav, Horní Prosička

OOO ZLI 230 DAUPHIN 1988004715  
 OO 275 831 POSEIDON 7713469838  
 MOO 7794066337 FR JOUVEN J853 7794066337

**Otec ZLM 050 AZURRI 1932014117**  
 OMO 275 833 JAZZ 1994015819  
 MO 1998008588 FR OLYMPE 1998008588  
 MMO 1990010208 FR FLORALIE 1990010208

OOM 262 467 OTAN 1998000189  
 OM ZLI 739 RECIF 1627496661  
 MOM 2992043865 FR HUNE 2992043865

**MA 576756 961 CZ /1 ot ZITULE Z PROSÍČEK ET 421000576756961**  
 OMM ZLI 320 ZIRCI ZAKÓ RIDGES P 30024.2677.3  
 MM 433717 961 CZ VIVIEN Z PROSÍČEK ET P 421000433717961  
 MMM 4633938029 FR BAIGNEUSE 4633938029

Vl.užit:nar: 45 kg ve 120d: 192 kg ve 210d: 313 kg v 365d: 571 kg / kříž: 130 cm  
 Přírustek v testu : 1700 g / 101 přírustek od narození: 1465 g / 100 šourek 37 cm  
 Věk při ZV 424 dní aktuálně k 24.03.17 hmotnost: 628 kg výška v kříži: 135 cm

PLEMENNÉ HODNOTY										LINEARNÍ HODNOCENÍ						
	pp	ru	ME	pp	ru	TR	KT	OS	UT	Hmot	kříž	TR	KT	OS	UT	CE
BÝK	PE	99	114	ME	81	95	91	101	107	103						
MATKA	PE	90	109	ME	64	106	109	109	108	107	0 /	0	0	0	0	0
Otec	PE	108	119	ME	99	85	88	95	100	96	0 /	0	0	0	0	0

HODNOCEN: TR 6 / /10 KT / / OS / / UT Výsledek:

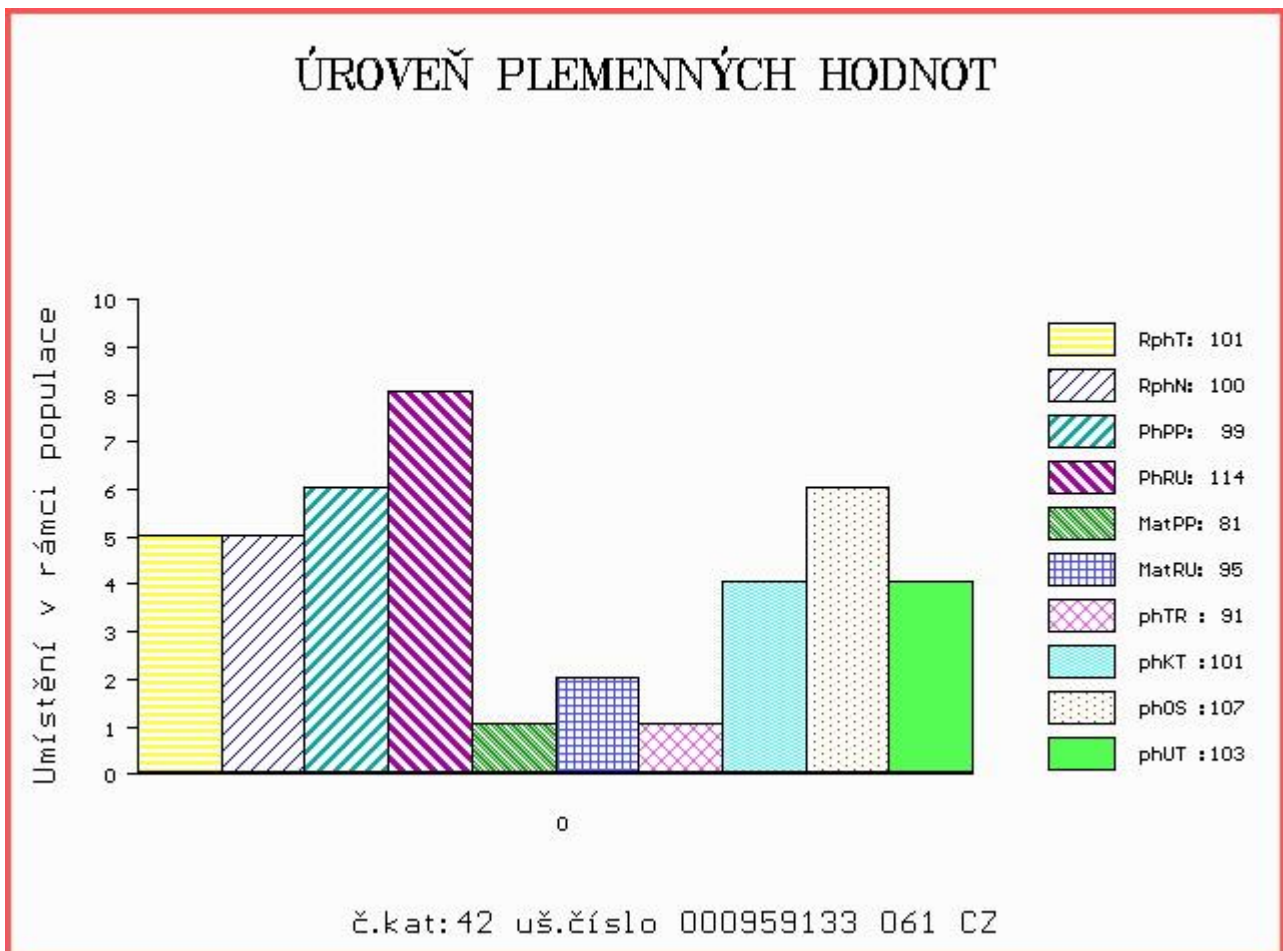



Číslo : 601196 051 CZ CIEL Z RYNOLTIC ET P Číslo katalogu 43  
 Dat.nar. : 05.03.2016 Plemeno : Y100 Limousine  
 Chovatel : Stebelský Michal, Rynoltice  
 Majitel : Stebelský Michal, Rynoltice

OOO 270 373 VRAI P 8700840731  
 OO 272 920 CHINON P 1627497164  
 MOO 1627496538 FR OPALINE 1627496538

OTEC ZLI 954 IKARIUS P 07.694 64161  
 OMO 270 796 MONTY PYTON PP 05.334 49927  
 MO 768763804 DE ESPANIA P 07.687 63804  
 MMO 767917907 DE ELFE 07.679 17907

OOM 262 773 VAINQUEUR 4805007168  
 OM 272 950 BICHON 2307424299  
 MOM 2302612302 FR SUZANNE 2302612302

MA 1404071080 DE /2 ot HÖSTEL 14.040 71080  
 OMM 268 949 SULKY 8700670440  
 MM 1403049882 DE HELIA 14.030 49882  
 MMM 1402313854 DE HANIA 14.023 13854

Vl.užit:nar: 35 kg ve 120d: 252 kg ve 210d: 374 kg v 365d: 588 kg / kříž: 136 cm  
 Přírůstek v testu : 1433 g / 97 přírůstek od narození: 1536 g / 119 šourek 37 cm  
 Věk při ZV 410 dní aktuálně k 24.03.17 hmotnost: 625 kg výška v kříži: 139 cm

PLEMENNÉ HODNOTY										LINEARNÍ HODNOCENÍ							
	pp	ru	pp	ru	TR	KT	OS	UT		Hmot	kříž	TR	KT	OS	UT	CE	
BÝK	PE	113	96	ME	99	92	108	93	87	90							
MATKA	PE	113	91	ME	104	91	112	105	103	105	710	143	22	18	19	6	65
OTEC	PE	114	102	ME	94	93	107	110	108	110	0	0	0	0	0	0	0

HODNOCEN: TR 9 / /10 KT / / OS / / UT Výsledek:

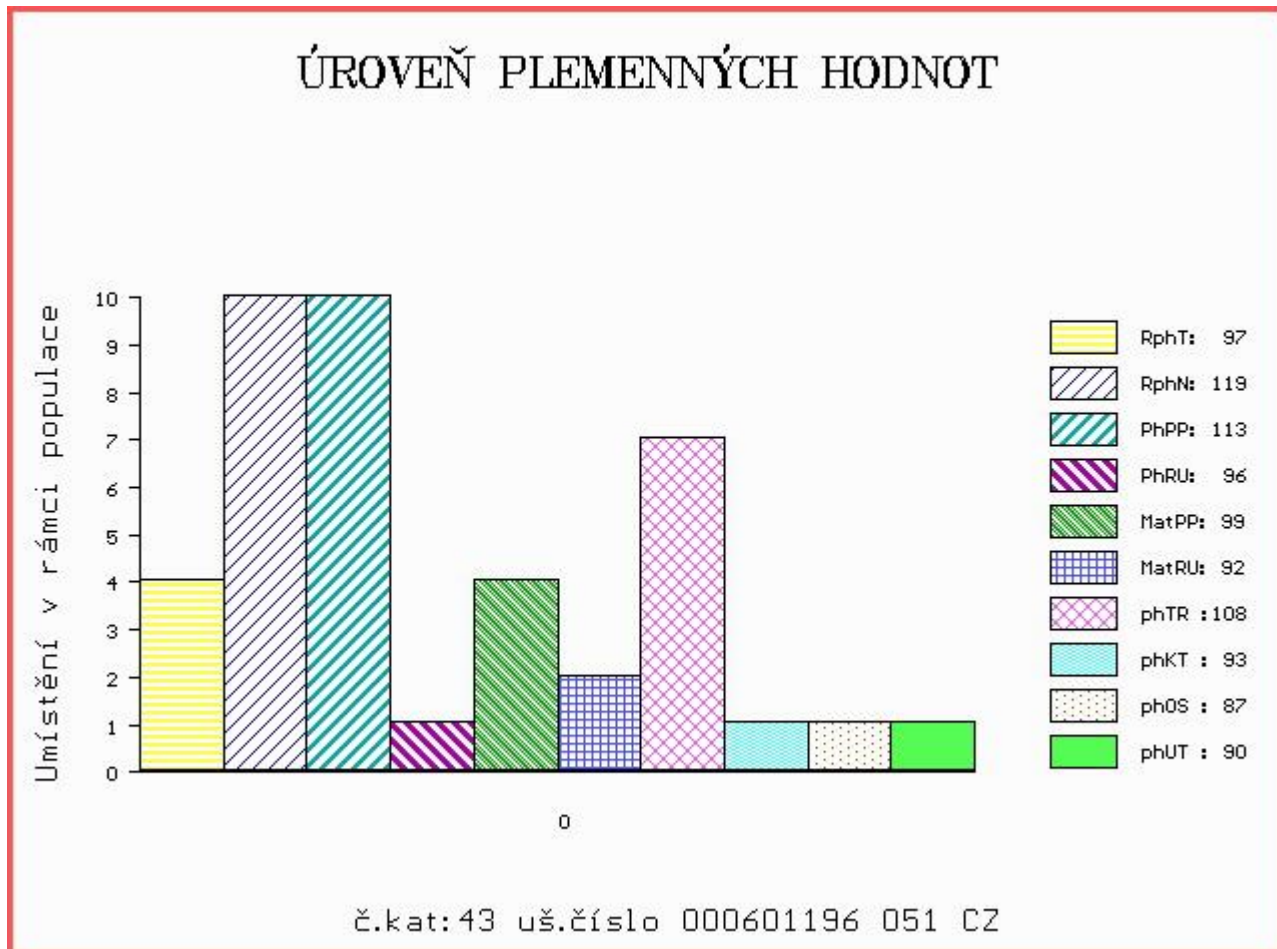

Číslo : 579984 042 CZ CIKÁN ZE SV. KATEŘINY P Číslo katalogu 44  
 Dat.nar. : 13.03.2016 Plemeno : Y100 Limousine  
 Chovatel : Loos Adolf, Hora Svaté Kateřiny  
 Majitel : Loos Adolf, Hora Svaté Kateřiny

OOO ZLI 553 RYDE URANOS P 57065-00457  
 OO 280 062 BARMAN P 2307276935  
 MOO 2303330358 FR TAQUINE 2303330358

Otec ZLM 236 BELOT P 09.430 84640  
 OMO ZLI 295 MALIBU 3696026196  
 MO 939218091 DE 09.392 18091  
 MMO 5703412713 FR SERAINE 5703412713

OOM 265 890 NOE 8697111517  
 OM ZLI 350 REPONS 1201098789  
 MOM 1293118675 FR INDICE 1293118675

MA 163685 981 CZ /5 ot RYBANA VFU 007000163685981  
 OMM ZLI 208 JOKEY 8794003163  
 MM 119959 704 CZ KENNY VFU 007000119959704  
 MMM 102 735 CZ 007735000102

Vl.užit:nar: 57 kg ve 120d: 226 kg ve 210d: 357 kg v 365d: 535 kg / kříž: 140 cm  
 Přírustek v testu : 1241 g / 88 přírustek od narození: 1306 g / 93 šourek 35 cm  
 Věk při ZV 402 dní aktuálně k 24.03.17 hmotnost: 548 kg výška v kříži: 140 cm

PLEMENNÉ HODNOTY						LINEARNÍ HODNOCENÍ											
	pp	ru	pp	ru	TR	KT	OS	UT	Hmot	kříž	TR	KT	OS	UT	CE		
BÝK	PE	101	103	ME	92	103	111	106	100	104							
MATKA	PE	101	107	ME	85	107	107	109	112	111	804	148	26	23	19	8	76
Otec	PE	101	99	ME	98	98	105	100	94	98	1124	154	23	22	23	7	75

HODNOCEN: TR 10 / / 9 KT / / OS / / UT Výsledek:

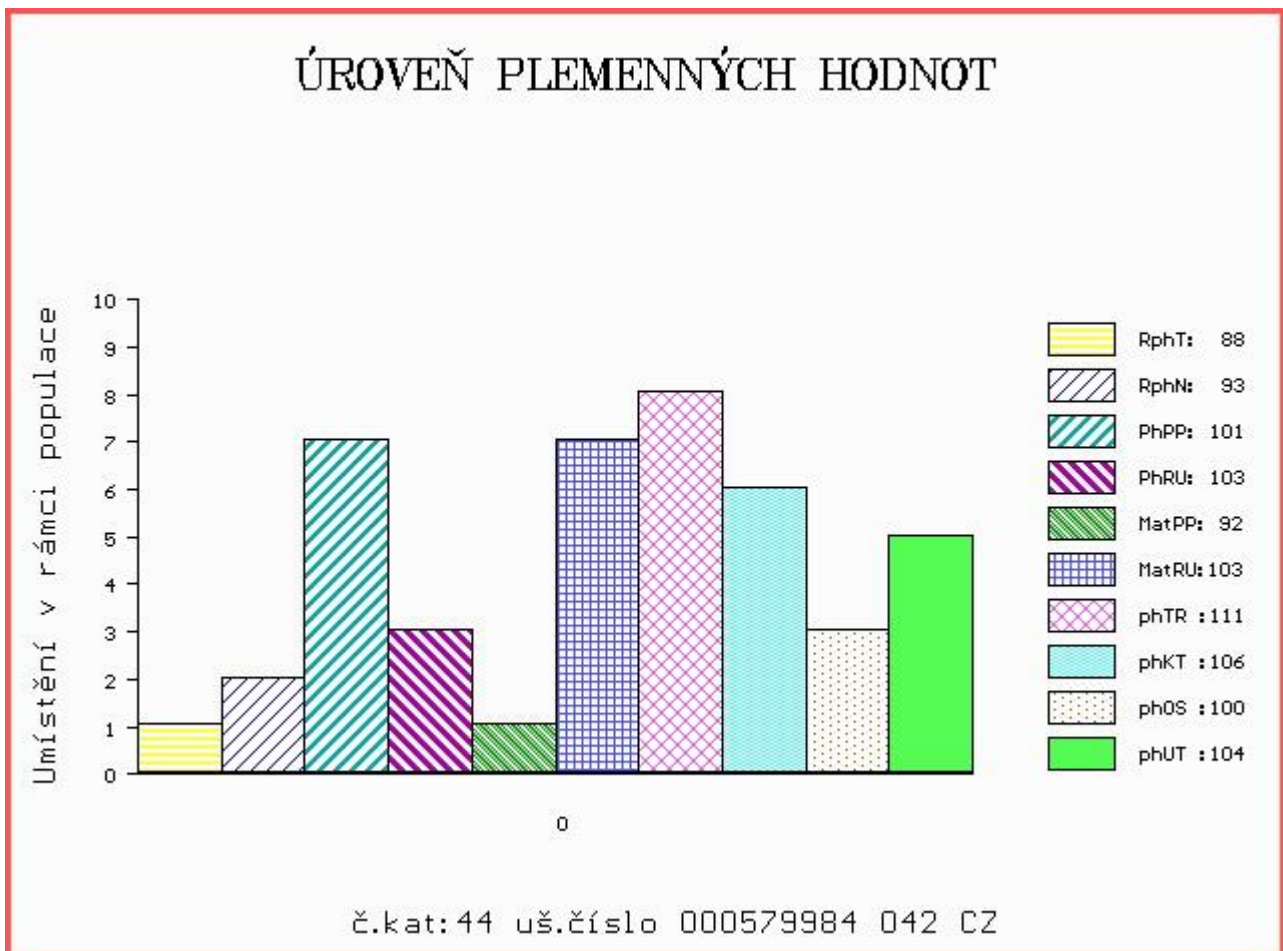

Číslo : 579985 042 CZ CUPÁK ZE SV. KATEŘINY Číslo katalogu 45  
 Dat.nar. : 13.03.2016 Plemeno : Y100 Limousine  
 Chovatel : Loos Adolf, Hora Svaté Kateřiny  
 Majitel : Loos Adolf, Hora Svaté Kateřiny

OOO 270 873 PARADIS 2255671789  
 OO 271 361 ADROIT 1932017859  
 MOO 1997018817 FR NILINDA 1997018817

OTEC ZLM 596 CAID 2308914152  
 OMO 284 138 LASSO 2295003786  
 MO 2351246306 FR RIVIERA 2351246306  
 MMO 2394026958 FR JUNGLE 2394026958

OOM 267 694 CASSIS 4088028055  
 OM ZLI 490 REMIX 1717626948  
 MOM 1797002235 FR NOUGATINE 1797002235

MA 396464 931 CZ /4 ot ZOE Z LAZISTE 408000396464931  
 OMM 270 650 UNIPRIX 2216177471  
 MM 6345977 599 FR BONNIE 6345977599  
 MMM 1998003819 FR O 114 1998003819

Vl.užit:nar: 58 kg ve 120d: 234 kg ve 210d: 359 kg v 365d: 606 kg / kříž: 142 cm  
 Přírustek v testu : 1875 g / 117 přírustek od narození: 1505 g / 118 šourek 36 cm  
 Věk při ZV 402 dní aktuálně k 24.03.17 hmotnost: 624 kg výška v kříži: 142 cm

PLEMENNÉ HODNOTY										LINEARNÍ HODNOCENÍ						
	pp	ru	pp	ru	TR	KT	OS	UT		Hmot	kříž	TR	KT	OS	UT	CE
BÝK	PE	100	108	ME	92	107	114	109	104	107						
MATKA	PE	98	99	ME	86	119	109	104	101	102	792	153	27	20	20	7 74
OTEC	PE	101	116	ME	98	95	99	99	101	100	1115	151	20	22	21	8 71

HODNOCEN: TR 10 / /10 KT / / OS / / UT Výsledek:

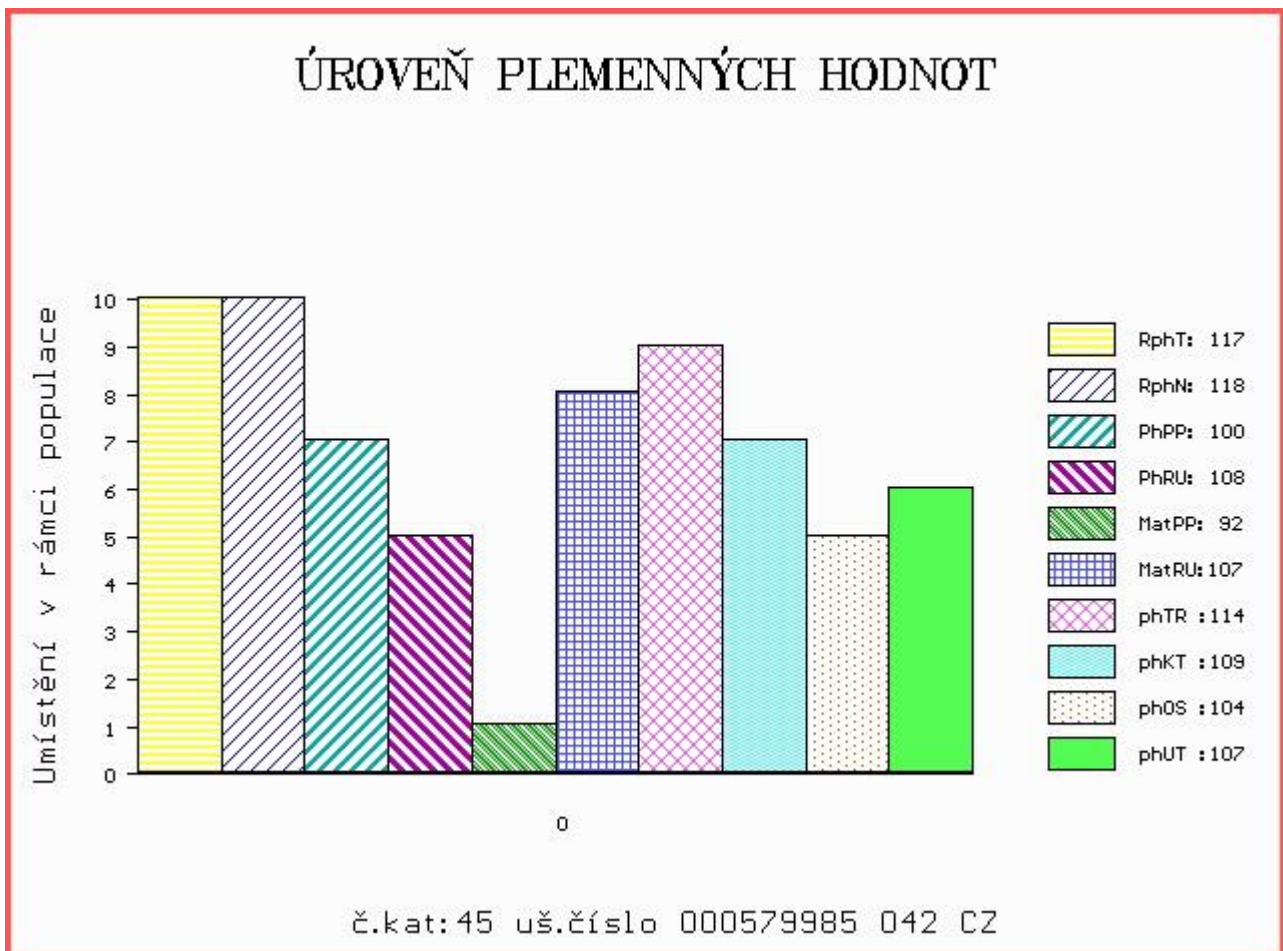

Číslo : **914730 031 CZ CARUSO HEŘMAŇSKÝ P** Číslo katalogu 46  
 Dat.nar. : 14.03.2016 Plemeno : Y100 Limousine  
 Chovatel : Hašpl Zbyněk, Heřmaň  
 Majitel : Hašpl Zbyněk, Heřmaň

OOO ZLI 490 REMIX 1717626948  
 OO 281 928 CN ROY V 05.366 98595  
 MOO 534961685 DE CN ELENA P 05.349 61685

**Otec ZLM 453 CN REX PP 05.378 64162**  
 OMO 279 904 CN MOSKITO P 05.803 96113  
 MO 535309846 DE CN COLA P 05.353 09846  
 MMO 580680065 DE CN CHER P 05.806 80065

OOM ZLI 659 ULYS-MN 1524489896  
 OM ZLI 885 SORGON Z CUNKOVA ET 420000691344031  
 MOM 198103 931 CZ MISHA Z OSTRÉHO ET 253000198103931

**MA 491453 931 CZ /2 ot MADLA NOVOKOSTELECKÁ 394000491453931**  
 OMM ZLI 269 HIGHLANDER 1692111209  
 MM 4241132 037 FR BALEINE 4241132037  
 MMM 4240893974 FR UTILITE 4240893974

Vl.užit:nar: 46 kg ve 120d: 214 kg ve 210d: 299 kg v 365d: 562 kg / kříž: 139 cm  
 Přírůstek v testu : 1850 g / 110 přírůstek od narození: 1424 g / 112 šourek 36 cm  
 Věk při ZV 401 dní aktuálně k 24.03.17 hmotnost: 580 kg výška v kříži: 139 cm

PLEMENNÉ HODNOTY										LINEARNÍ HODNOCENÍ							
	pp	ru	pp	ru	TR	KT	OS	UT	Hmot	kříž	TR	KT	OS	UT	CE		
BÝK	PE	104	101	ME	92	102	107	104	100	101							
MATKA	PE	101	109	ME	102	97	107	101	102	103	662	140	23	20	20	7	70
Otec	PE	108	93	ME	82	106	89	86	84	84	0	0	0	0	0	0	0

HODNOCEN: TR 9 / /10 KT / / OS / / UT Výsledek:

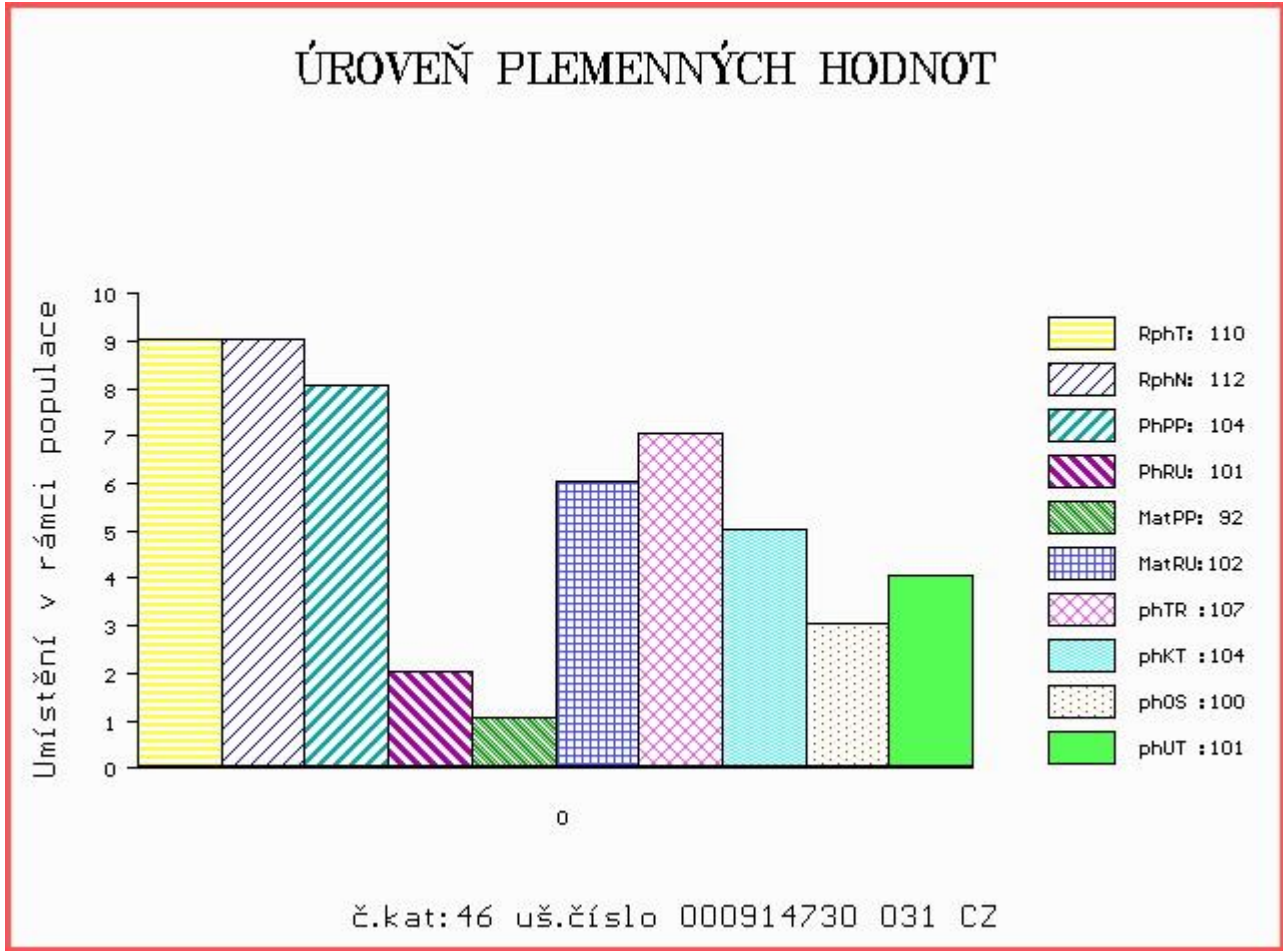

Číslo : 965841 031 CZ CELSIUS Z CUNKOVA PP Číslo katalogu 47  
 Dat.nar. : 27.03.2016 Plemeno : Y100 Limousine  
 Chovatel : Farma Kozák, s.r.o.  
 Majitel : Farma Kozák, s.r.o.

OOO 270 290 TITANES P 06.651 33993  
 OO ZLI 650 TIGRIS PP 14.026 24243  
 MOO 1401547615 DE FELCA P 14.015 47615

OTEC ZLM 543 HELLIOS P 1936102961  
 OMO 284 129 ABRICOT 1931999847  
 MO 1932891684 FR DUCHESSE 1932891684  
 MMO 1930098295 FR POMME 1930098295

OOM 270 376 PAYCHECK P 134893  
 OM ZLI 535 VIGNY.B V 8604154069  
 MOM 8699139769 FR PENSEE B 8699139769

MA 386228 931 CZ /4 ot TENGA Z OSTŘEHO ET P 42000386228931  
 OMM ZLI 269 HIGHLANDER 1692111209  
 MM 4244002 957 FR BOHEME 4244002957  
 MMM 4240749395 FR TORCHE 4240749395

Vl.užit:nar: 35 kg ve 120d: 199 kg ve 210d: 312 kg v 365d: 537 kg / kříž: 133 cm  
 Přírustek v testu : 1391 g / 92 přírustek od narození: 1376 g / 94 šourek 36 cm  
 Věk při ZV 388 dní aktuálně k 24.03.17 hmotnost: 533 kg výška v kříži: 133 cm

PLEMENNÉ HODNOTY						LINEARNÍ HODNOCENÍ											
	pp	ru	pp	ru		TR	KT	OS	UT	Hmot	kříž	TR	KT	OS	UT	CE	
BÝK	PE	115	108	ME	93	95	99	103	107	106							
MATKA	PE	114	99	ME	103	99	88	86	83	83	650	142	22	21	21	6	70
OTEC	PE	94	108	ME	90	94	114	102	94	101	0	0	0	0	0	0	0

HODNOCEN: TR 7 / / 9 KT / / OS / / UT Výsledek:

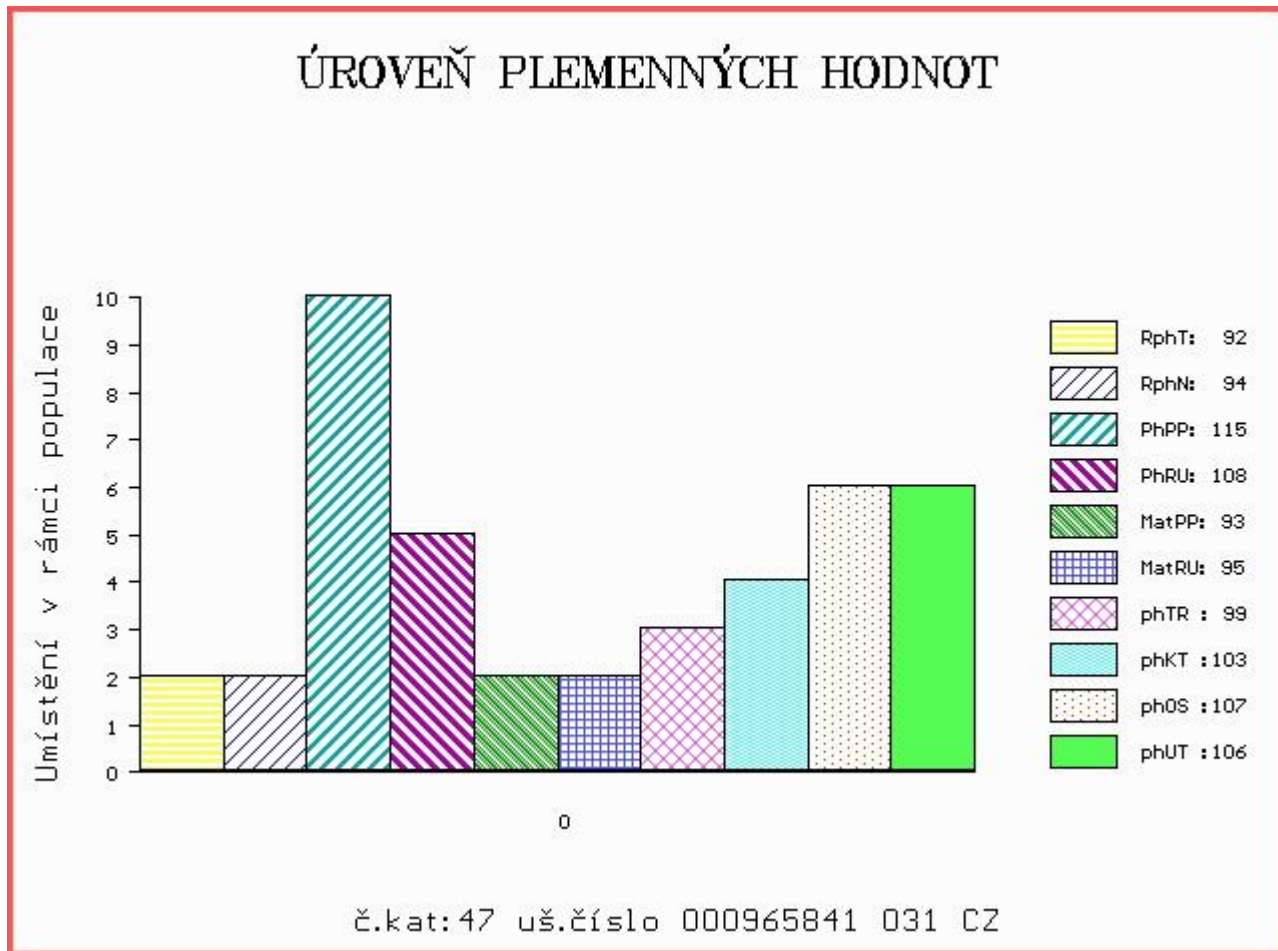

Číslo : **965844 031 CZ CAMEL Z CUNKOVA P** Číslo katalogu 48  
 Dat.nar. : 29.03.2016 Plemeno : Y100 Limousine  
 Chovatel : Farma Kozák, s.r.o.  
 Majitel : Farma Kozák, s.r.o.

OOO 270 290 TITANES P 06.651 33993  
 OO ZLI 650 TIGRIS PP 14.026 24243  
 MOO 1401547615 DE FELCA P 14.015 47615

**OTEC ZLM 543 HELLIOS P 1936102961**

OMO 284 129 ABRICOT 1931999847  
 MO 1932891684 FR DUCHESSE 1932891684  
 MMO 1930098295 FR POMME 1930098295

OOM 270 530 JUNIOR TVS 1994012999  
 OM ZLI 538 BONUS P 1526579518  
 MOM 2424414640 FR VALERIANE ET P 2424414640

**MA 437060 931 CZ /3 ot UNESCA Z OSTRÉHO P 420000437060931**

OMM ZLI 268 IONESCO 3693000206  
 MM 250702 931 CZ PAMELA Z OSTRÉHO 253000250702931  
 MMM 32688 931 CZ LADOŇKA Z OSTRÉHO 253000032688931

Vl.užit:nar: 39 kg ve 120d: 201 kg ve 210d: 305 kg v 365d: 524 kg / kříž: 133 cm  
 Přírůstek v testu : 1316 g / 95 přírůstek od narození: 1328 g / 96 šourek 36 cm  
 Věk při ZV 386 dní aktuálně k 24.03.17 hmotnost: 517 kg výška v kříži: 133 cm

**PLEMENNÉ HODNOTY**

**LINEARNÍ HODNOCENÍ**

	pp	ru	pp	ru	TR	KT	OS	UT	Hmot	kříž	TR	KT	OS	UT	CE		
BÝK	PE	104	116	ME	97	88	92	86	87	86							
MATKA	PE	114	124	ME	103	82	94	96	95	95	688	144	24	22	19	7	72
OTEC	PE	94	108	ME	90	94	114	102	94	101	0	0	0	0	0	0	0

HODNOCEN: TR 7 / / 9 KT / / OS / / UT Výsledek:

**ÚROVEŇ PLEMENNÝCH HODNOT**

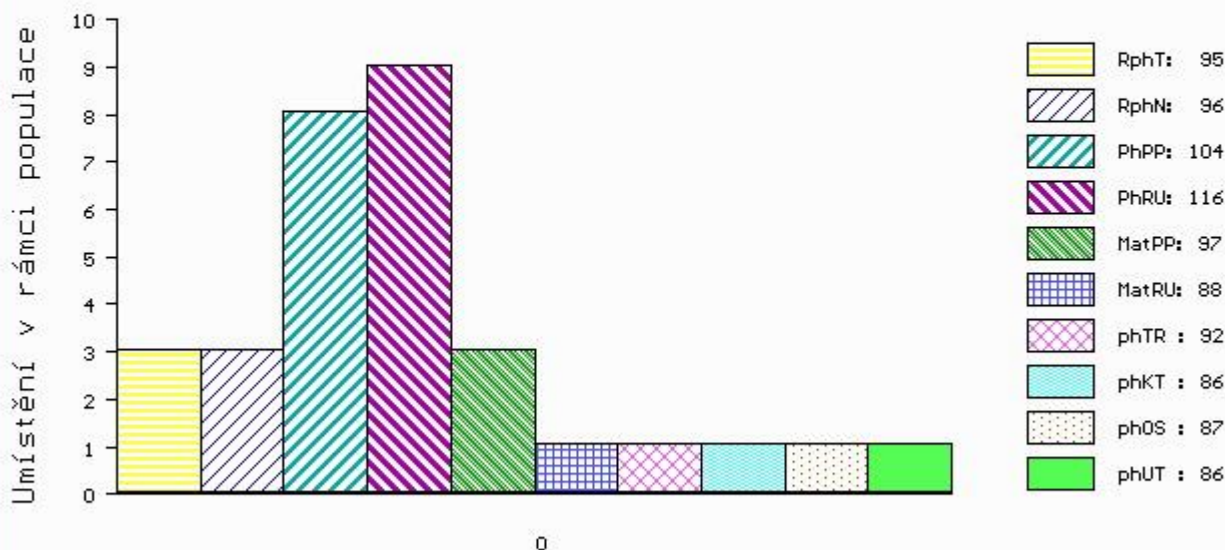

č.kat:48 uš.číslo 000965844 031 CZ

**Býci vyřazení před základním výběrem**

Číslo : **557595 042 CZ CYRIL Z BYNOVCE P** Číslo katalogu 49  
 Dat.nar. : 05.02.2016 Plemeno : Y100 Limousine  
 Chovatel : Kopsa Milan, Ludvíkovice  
 Majitel : Kopsa Milan, Ludvíkovice

OOO ZLI 553 RYDE URANOS P 57065-00457  
 OO 272 048 CORNU P 4808017379  
 MOO 4806027235 FR AGATE 4806027235

**Otec ZLM 254 EXOCET P 1530148187**  
 OMO 270 310 PAPILON 2300653868  
 MO 1526386111 FR AZALEE 1526386111  
 MMO 1522079493 FR SCAROLE 1522079493

OOM ZLI 325 KOLJA VFU 007764119005  
 OM ZLI 450 NOVÁČEK VFU 007000106441081  
 MOM 113294 704 CZ ITAKA VFU 007000113294704

**MA 203596 932 CZ /5 ot 189000203596932**  
 OMM LIP 064 FRIGO 093517000694  
 MM 21162 347 CZ 189000021162347  
 MMM 2946 517 CZ 189517002946

Vl.užit:nar: 47 kg ve 120d: 181 kg ve 210d: 289 kg v 365d: 467 kg / kříž: 129 cm  
 Přírůstek v testu : 983 g / 76 přírůstek od narození: 1111 g / 72 šourek 0 cm  
 Věk při ZV 439 dní aktuálně k 24.03.17 hmotnost: 506 kg výška v kříži: 132 cm

		PLEMENNÉ HODNOTY						LINEARNÍ HODNOCENÍ									
		pp	ru	pp	ru	TR	KT	OS	UT	Hmot	kříž	TR	KT	OS	UT	CE	
BÝK	PE	91	89	ME	106	98	118	118	114	117							
MATKA	PE	90	92	ME	102	100	98	101	100	100	630	138	21	20	18	6	65
Otec	PE	105	92	ME	100	94	99	98	100	100	0	0	0	0	0	0	0

HODNOCEN: TR 5 / / 6 KT / / OS / / UT Výsledek: před ZV-rab.povaha

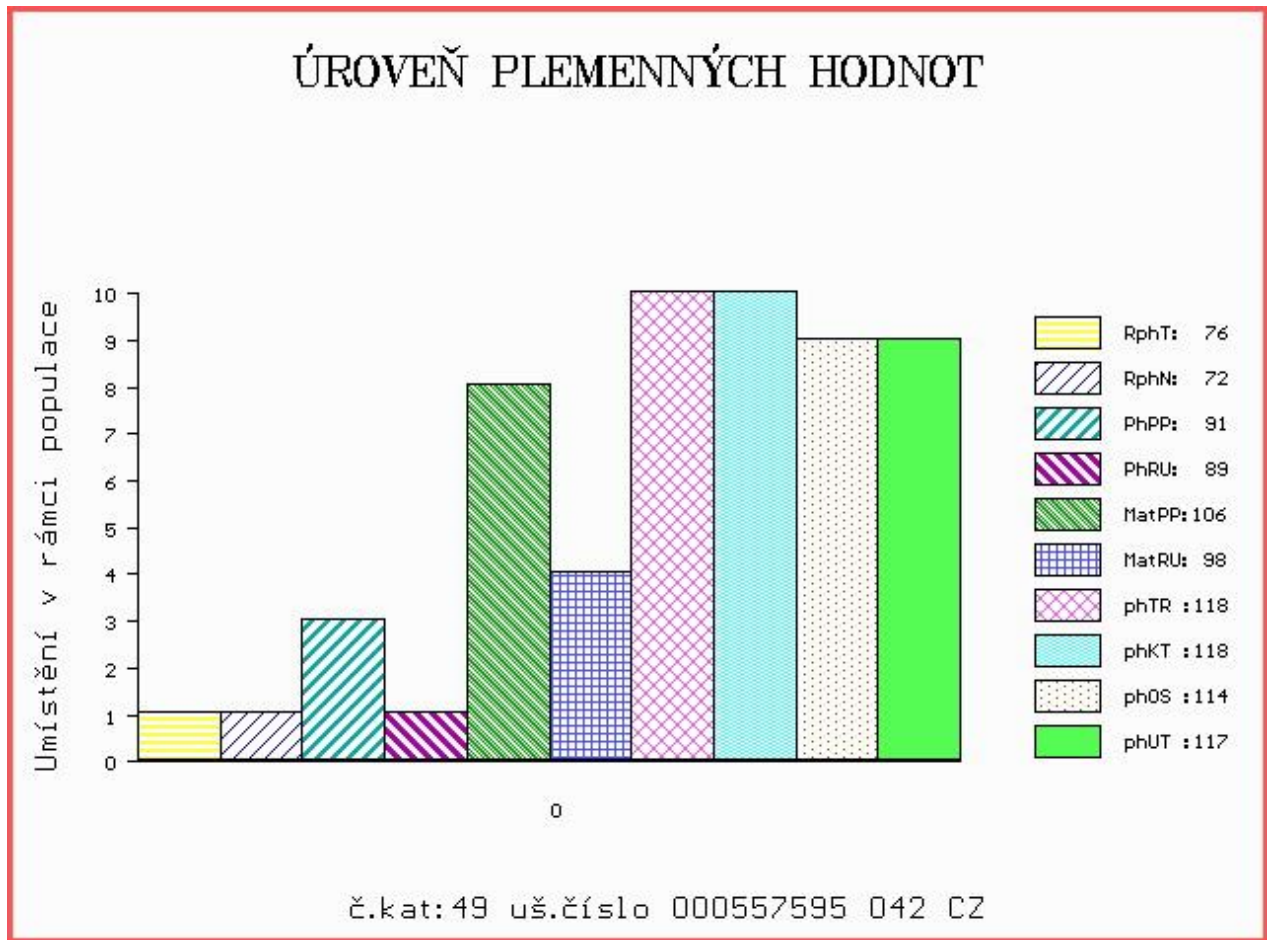

Číslo : 582803 042 CZ CARLO Z BYNOVCE Číslo katalogu 50  
 Dat.nar. : 24.02.2016 Plemeno : Y100 Limousine  
 Chovatel : Němec Eduard, Bynovec  
 Majitel : Němec Eduard, Bynovec

OOO 267 694 CASSIS 4088028055  
 OO ZLI 490 REMIX 1717626948  
 MOO 1797002235 FR NOUGATINE 1797002235

**OTEC ZLI 873 TEZE Z LAŽIŠTĚ 408000701970031**

OMO 270 334 TARZAN 4802022945  
 MO 4807043727 FR BERTILLE 4807043727  
 MMO 4803023372 FR TIGRESSE 4803023372

OOM ZLI 402 NENUPHAR 8797011143  
 OM ZLI 600 OZZY Z CUNKOVA 253000552873031  
 MOM 474 931 CZ LIMA Z OSTRÉHO ET 253000000474931

**MA 431946 931 CZ /3 ot ULTRA 409000431946931**

OMM 270 622 TAVRIS 1203088651  
 MM 4807026 018 FR BERLINE 4807026018  
 MMM 4802035653 FR SISSI 4802035653

Vl.užit:nar: 39 kg ve 120d: 200 kg ve 210d: 315 kg v 365d: 546 kg / kříž: 135 cm  
 Přírustek v testu : 1766 g / 112 přírustek od narození: 1434 g / 108 šourek 0 cm  
 Věk při ZV 420 dní aktuálně k 24.03.17 hmotnost: 604 kg výška v kříži: 137 cm

**PLEMENNÉ HODNOTY**

**LINEARNÍ HODNOCENÍ**

	pp	ru	pp	ru	TR	KT	OS	UT	Hmot	kříž	TR	KT	OS	UT	CE		
BÝK	PE	101	94	ME	102	108	106	106	108	108							
MATKA	PE	104	89	ME	112	100	90	81	90	89	636	142	20	21	16	6	63
OTEC	PE	98	98	ME	91	117	91	86	88	89	608	136	21	21	21	7	70

HODNOCEN: TR 8 / /10 KT / / OS / / UT Výsledek: před ZV-rab.povaha

**ÚROVEŇ PLEMENNÝCH HODNOT**

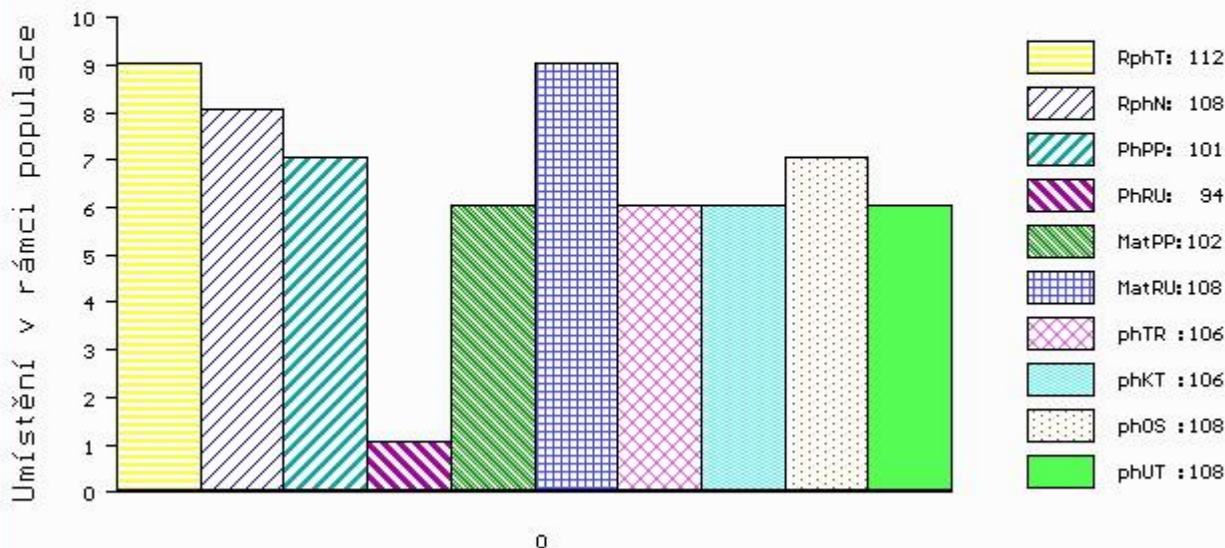





# NÁRODNÍ VÝSTAVA HOSPODÁŘSKÝCH ZVÍŘAT MEZINÁRODNÍ VELETRH PRO ŽIVOČIŠNOU VÝROBU



**11.-14.5.2017**  
BRNO – VÝSTAVIŠTĚ



- Národní šampionát masných plemen skotu
- Národní šampionát holštýnského skotu
- Národní šampionát plemen brown swiss a jersey
- Přehlídka českého strakatého skotu
- Předvádění prasat, ovcí a koz s odborným komentářem
- Přehlídka a hodnocení koní s ukázkami jezdeckých sportů
- Včelařská výstava
- Prezentace regionálních potravin
- Prezentace potravin Klasa a Český výrobek

Souběžně probíhají:



[www.vystavazvirat.cz](http://www.vystavazvirat.cz)  
[www.animaltech.cz](http://www.animaltech.cz)

