

KATALOG ZÁKLADNÍHO VÝBĚRU

dne 20.04.2017

OPB Cunkov

začátek 09,00 hod.

Č.k.	Číslo býčka	OTEC st.reg.	DATUM NAROZENÍ	PLEM.	PŘÍRUSTEK (g)				CH O V A T E L
					test	RPH	živ.	RPH	
1	965824	031 CZ ZAI 054	01.01.16	G100	1633	92	1353	90	Farma Kozák, s.r.o.
2	926439	031 CZ ZAA 942	07.01.16	G100	1875	112	1534	114	Panec Pavel, Hostín
3	927934	061 CZ ZAI 185	15.01.16	G100	1483	92	1357	91	Nechvátal Milan, Počátky
4	936701	031 CZ ZAI 182	21.01.16	G100	1558	98	1343	97	Šebelka Milan, SZ, Rančice
5	976840	031 CZ ZAI 061	21.01.16	G100	1608	102	1519	106	Lepša Vladimír, Pěčín
6	927935	061 CZ ZAI 185	28.01.16	G100	1166	87	1437	88	Nechvátal Milan, Počátky
7	797495	021 CZ ZAA 967	29.01.16	G100	1666	108	1455	104	EKOFARMA KOZOJEDY s.r.o.
8	891720	031 CZ ZAA 797	29.01.16	G100	1700	104	1383	101	Borovka Daniel, Chlum
9	884161	031 CZ ZAA 943	30.01.16	G100	1358	91	1379	90	Ottenschläger Gerhard, Benešov n/Č
10	944046	031 CZ ZAI 060	31.01.16	G100	1875	108	1581	105	Zítek Jaroslav, Pechova Lhota
11	969698	061 CZ ZAI 235	02.02.16	G100	2033	108	1483	106	Šašek Vladimír, ing., Rantířov
12	973249	031 CZ PAA 019	02.02.16	G100	1516	94	1216	95	Kubata Zdeněk, Vrábče
13	969699	061 CZ ZAI 052	03.02.16	G100	1575	101	1352	104	Šašek Vladimír, ing., Rantířov
14	797498	021 CZ ZAA 967	06.02.16	G100	1858	116	1646	113	EKOFARMA KOZOJEDY s.r.o.
15	936704	031 CZ ZAA 899	07.02.16	G100	1675	111	1401	114	Šebelka Milan, SZ, Rančice
16	927936	061 CZ ZAA 847	09.02.16	G100	1650	113	1555	112	Nechvátal Milan, Počátky
17	884162	031 CZ ZAA 943	10.02.16	G100	1941	109	1463	97	Ottenschläger Gerhard, Benešov n/Č
18	927937	061 CZ ZAI 061	15.02.16	G100	1508	102	1543	106	Nechvátal Milan, Počátky
19	944048	031 CZ ZAA 896	15.02.16	G100	1825	105	1467	104	Zítek Jaroslav, Pechova Lhota
20	973253	031 CZ PAA 019	15.02.16	G100	1641	97	1233	97	Kubata Zdeněk, Vrábče
21	601192	051 CZ ZAI 024	16.02.16	G100	1508	97	1356	106	Stebelský Michal, Rynoltice
22	601185	051 CZ ZAI 174	17.02.16	G100	1708	97	1554	106	Stebelský Michal, Rynoltice
23	601190	051 CZ ZAI 024	17.02.16	G100	1466	94	1461	108	Stebelský Michal, Rynoltice
24	965835	031 CZ ZAI 234	19.02.16	G100	1725	102	1396	107	Farma Kozák, s.r.o.
25	601198	051 CZ ZAA 788	20.02.16	G100	1733	107	1427	104	Stebelský Michal, Rynoltice
26	766028	053 CZ ZAA 938	21.02.16	G100	1475	92	1322	90	VETLABFARM s.r.o. Jakubovice
27	977831	031 CZ ZAA 899	21.02.16	G100	1908	118	1489	119	Šebelka Milan, SZ, Rančice
28	977832	031 CZ ZAA 899	21.02.16	G100	1708	114	1408	117	Šebelka Milan, SZ, Rančice
29	977834	031 CZ ZAA 899	23.02.16	G100	1775	113	1585	117	Šebelka Milan, SZ, Rančice
30	976855	031 CZ ZAI 109	26.02.16	G100	2066	124	1599	120	Lepša Vladimír, Pěčín
31	635906	072 CZ ZAA 965	28.02.16	G100	1683	106	1426	111	Polfin eko valašská sro. Újezd uVK
32	601194	051 CZ ZAI 174	01.03.16	G100	1375	88	1338	96	Stebelský Michal, Rynoltice
33	601193	051 CZ ZAI 061	03.03.16	G100	1650	104	1479	111	Stebelský Michal, Rynoltice
34	944050	031 CZ ZAA 896	09.03.16	G100	1583	102	1350	100	Zítek Jaroslav, Pechova Lhota
35	827968	021 CZ ZAA 967	12.03.16	G100	1483	112	1456	114	EKOFARMA KOZOJEDY s.r.o.
36	977836	031 CZ PAA 563	12.03.16	G100	2008	120	1586	118	Šebelka Milan, SZ, Rančice
37	926441	031 CZ ZAA 822	15.03.16	G100	1841	121	1503	116	Panec Pavel, Hostín
38	976847	031 CZ ZAI 109	15.03.16	G100	1891	121	1698	115	Lepša Vladimír, Pěčín
39	976859	031 CZ ZAI 183	17.03.16	G100	1883	116	1640	112	Lepša Vladimír, Pěčín
40	926442	031 CZ ZAI 043	18.03.16	G100	1808	117	1493	114	Panec Pavel, Hostín
41	976862	031 CZ ZAI 065	19.03.16	G100	1733	118	1619	115	Lepša Vladimír, Pěčín
42	976865	031 CZ ZAI 109	20.03.16	G100	1991	127	1526	127	Lepša Vladimír, Pěčín
43	635968	072 CZ PAA 191	24.03.16	G100	2083	123	1663	119	Švéda Jan ing., Zlín
44	891721	031 CZ ZAI 260	30.03.16	G100	1725	106	1462	108	Borovka Daniel, Chlum

Býci vyřazení před základním výběrem

Č.k.	Číslo býčka	OTEC st.reg.	Datum narození	Plem. VT	Body HM	CHOVATEL	Důvod vyřazení
46	766043	053 CZ ZAI 242	30.03.16	G100	8 10	VETLABFARM s.r.o. Jakubovice	před ZV-varle

Plemenné hodnoty uvedené v katalogu jsou spočítány k 31.3.2017

Termíny základních výběrů a dražeb v roce 2017

II.turnus - Býci narození 1.10.2015 - 31.3.2016 na OPB a OCH

Den	Datum	Začátek *	OPB , chovatel	Ks	Plemena	Dražba
Pondělí	10.4.2017	8,00	OPB Benešov	73	CH	hodinu po skončení ZV
Úterý	11.4.2017	9,00	OPB Benešov	33	LI	hodinu po skončení ZV
		15,00	Niemiec Czeslaw,Dolní Žukov	3	LI	x
		16,00	Ševčík Jiří,Jerlochovice	1	MS	x
		16,30	VFU Brno ŠZP Nový Jičín	6	LI	x
Středa	12.4.2017	9,00	OPB Benešov	24	AA,BA	hodinu po skončení ZV
		14,00	Vsacko Hovězí,a.s.	10	MS	x
		15,00	Olšava eko s.r.o.Sehradice	8	AA	x
		16,30	ZEMASPOL odbyt s.r.o.Uherský Brod	6	MS	x
		17,30	Dolňácko a.s.Hluk	2	BA	x
Čtvrtek	13.4.2017	9,00	OPB Osík	49	CH	hodinu po skončení ZV
		15,00	Lux Jiří,Vlkov	3	CH	x
		16,00	Šeda J.,Helvíkovice	4	LI	x
		17,00	Avena s.r.o.Dlouhá Třebová	2	LI	x
		17,30	Fišar Filip,Lhotka	3	LI	x
Pátek	14.4.2017	x	Statní svátek	x	x	x
Sobota	15.4.2017	x	x	x	x	x
Neděle	16.4.2017	x	x	x	x	x
Pondělí	17.4.2017	x	Statní svátek	x	x	x
Úterý	18.4.2017	9,00	OPB Osík	26	AA,HE,PP,GS	hodinu po skončení ZV
		15,00	Slavík Leoš,Mokryšov	1	CH	x
		17,00	Mimra Pavel,Mgr.,Slatina	3	MS	x
Středa	19.4.2017	9,00	OPB Cunkov	50	CH,LI	hodinu po skončení ZV
		15,30	Farma Karel Dvořák s.r.o.	3	LI	x
		17,00	Bartůněk Karel,Přílepov	3	HE	x
Čtvrtek	20.4.2017	9,00	OPB Cunkov	46	AA	hodinu po skončení ZV
		15,30	Žižala Josef ml.,Úročnice	5	MS	x
		16,30	Pokorný Martin,Postupice	1	LI	x
		17,30	IMOPA, a.s.Olbramovice	1	UU	x
Pátek	21.4.2017	9,00	OPB Cunkov	44	MS,BA,PP,UU,SA,HE,BM	hodinu po skončení ZV
		15,00	Heráň Jan,Radič	1	CH	x
		16,00	Bouda Petr ing.,Voděrádky	3	CH	x
		17,30	Zobal Vlastimil ml.,Bor u Březnice	5	CH	x
Sobota	22.4.2017	8,00	Mendelova univerzita Brno-ŠZP Žabčice	1	PP	x
		9,00	Agrochyt s.r.o.Mohelno	1	MS	x
		11,30	Poláková Zdenka,Dolní Libochová	3	MS	x
		12,30	Hatlák Vlastimil,Meziboří	11	CH	x
		14,30	Statek Mitrov,a.s.	11	AA	x
		15,30	Hrtús Miroslav,Mírovka	2	BA	x
		16,00	ZD Pozovice	14	CH	x
Neděle	23.4.2017	8,00	TEGRO s.r.o.,Těšenov	15	AA	x
		10,30	Šašek Vladimír,ing.,Rantířov	16	AA	x
		13,30	Dvořák Josef,ing.,Telecí	9	AA	x
		16,00	VETLABFARM s.r.o.Jakubovice	12	AA	x

<i>Den</i>	<i>Datum</i>	<i>Začátek *</i>	<i>OPB , chovatel</i>	<i>Ks</i>	<i>Plemena</i>	<i>Dražba</i>
Pondělí	24.4.2017	8,00	<i>FARMA VAJGLOV,a.s.Vajglov</i>	2	MS	x
		9,00	<i>OPB Janovice</i>	27	MS,CH,HE,AA	<i>hodinu po skončení ZV</i>
		14,30	<i>AGRO A.R.W.,s.r.o.Stará Červená Voda</i>	3	MS	x
		15,00	<i>Reinold Manfred,Stará Červená Voda</i>	2	MS	x
		15,30	<i>Nátr Jiří,Černá Voda</i>	3	CH	x
Úterý	25.4.2017	9,00	<i>OPB Osík</i>	32	LI,BA,MS	<i>hodinu po skončení ZV</i>
		15,00	<i>Paďour Leopold,Lukavice</i>	1	BA	x
		16,00	<i>Farma Kaliště s.r.o.Č.Libchavy</i>	9	LI	x
Středa	26.4.2017	8,00	<i>Nejdl Martin,Kvaslice</i>	4	AA	x
		9,00	<i>OPB Měcholupy</i>	58	MS,AA,BA,CH	<i>hodinu po skončení ZV</i>
		13,00	<i>Krompaský Hubert, Kratice</i>	1	MS	x
		16,00	<i>Šumavský angus spol.s r.o.Soběsuky</i>	24	AA	x
		19,00	<i>Kubík Dušan,Třebčice</i>	1	HE	x
Čtvrtek	27.4.2017	9,00	<i>OPB Kundratice</i>	34	CH	<i>hodinu po skončení ZV</i>
		14,30	<i>OPB H.Jadruž</i>	21	CH	<i>hodinu po skončení ZV</i>
		16,30	<i>Chlupáčková Hana,Ing.,Ležnice</i>	3	MS	x
		18,00	<i>Vaňousek Vladimír,farma Javorná</i>	6	MS,SA	x
Pátek	28.4.2017	9,00	<i>OPB Kundratice</i>	37	MS,AA,LI	<i>hodinu po skončení ZV</i>
		14,30	<i>OPB H.Jadruž</i>	9	MS	<i>hodinu po skončení ZV</i>
		17,00	<i>Nečtinská zemědělská a.s.</i>	42	LI	x
Sobota	29.4.2017	9,00	<i>Placanda Jakub,Křenovice</i>	8	MS	
		10,30	<i>Šebelka Milan,SZ,Rančice</i>	4	AA	
		12,00	<i>Statek Branná spol.s r.o.</i>	1	LI	
		13,00	<i>Tájek Jaroslav,Zvíkov</i>	1	CH	
		15,00	<i>Farka Martin,Todně</i>	13	LI,UU	
		17,00	<i>Lepša Vladimír,Pěčín</i>	10	AA	
Neděle	30.4.2017	9,00	<i>Lainka B.,farma Zdoňov</i>	13	MS	
		11,00	<i>Zuzánek J.,ing,Bernartice</i>	5	CH,MS	
		13,30	<i>Karsit Agro a.s., Dubenec</i>	5	CH	
Pondělí	1.5.2017	8,00	<i>Antoš Jiří,Kopidlo</i>	2	CH	
		9,00	<i>LOUDY s.r.o.Seletice</i>	1	PI	
		10,00	<i>Farma Limousin s.r.o. Rožd'alovice</i>	3	LI	
		10,30	<i>Montážně obchodní firma s.r.o.,B.Mlýn</i>	29	LI,GS,PP,UU	
		16,00	<i>Hodbod' Gustav,Libštát</i>	2	GS	
Úterý	2.5.2017	8,00	<i>OPB Kamenná</i>	72	MS,PI	<i>hodinu po skončení ZV</i>
		18,00	<i>Konvalinka Libor,J.Pavlovice</i>	3	CH	x
Středa	3.5.2017	9,00	<i>DV Batelov</i>	7	CH	x
		11,30	<i>Habr František ml.,SZ,Báňovice</i>	12	MS	x
		15,00	<i>Egert Jiří,ing.,Lomnice n.Lužnicí</i>	5	AA	x
		16,00	<i>Klusáček Stanislav, Suchdol nad Lužnicí</i>	1	LI	x
		17,00	<i>Faktor Jaroslav,Rychnov nad Malší</i>	2	CH	x
		18,00	<i>Šedivý Jan,Smrhov</i>	1	MS	x
		19,00	<i>Opekar Jan,Chodeč</i>	5	AA	x
Čtvrtek	4.5.2017	8,00	<i>ZD Brloh</i>	18	AA,MS	x
		11,00	<i>Hodina František,Ing.,Záblatí</i>	5	LI,MS	x
		12,30	<i>Vondrušková Věra,Protivec</i>	3	SA	x
		13,30	<i>Valenta Petr,Budyně</i>	8	MS	x
		14,30	<i>Krejcar David,Těšínov</i>	1	SA	x
		15,00	<i>Kofroň Jan,Ing.,Radhostice</i>	21	AA	x
		17,00	<i>Statek Kašperské Hory s.r.o.</i>	4	MS	x

<i>Den</i>	<i>Datum</i>	<i>Začátek *</i>	<i>OPB , chovatel</i>	<i>Ks</i>	<i>Plemena</i>	<i>Dražba</i>
Pátek	5.5.2017	9,00	Kubal Petr, Podmokly	3	MS	x
		9,30	Kubal Radek, Albrechtice	6	LI	x
		11,00	Zelený Jiří, Drouhoveč	9	MS, HE	x
		14,00	Maletická farma s.r.o.	3	CH	x
		16,00	Diviš Miroslav, Láz	4	LI, MS	x
Sobota	6.5.2017	9,00	Skalický J., Libnov	20	AA	x
		13,00	Danko Jan - DASO spol. s.r.o.	13	CH	x
		15,00	Dvorská Pavlína, Teplá	2	CH	x
		16,00	Tůma Oldřich, Mariánské Lázně	1	AA	x
		16,15	Tůmová Anna ing., M. Lázně	1	AA	x
		18,00	Šuranský Jaroslav, Otín, Planá u M.L.	8	MS, CH	x
Neděle	7.5.2017	8,00	Valenta Jiří, Ing., Tuněchody	6	AA	x
		9,30	Vacík Václav ml., Roupov	12	GA, SS	x
		11,00	Žaloudek Roman, Ptenín	6	SS	x
		13,00	Karpenková Natalija, Dubský Mlýn	1	BA	x
		14,00	Agrospol Holding s.r.o.	1	SA	x
		15,00	Černý Josef Ing., Raková	3	CH	x
Pondělí	8.5.2017	x	x	x	x	x
Úterý	9.5.2017	9,00	BRNO			x
Středa	10.5.2017	9,00	BRNO			x
Čtvrtek	11.5.2017	9,00	BRNO			x
Pátek	12.5.2017	9,00	BRNO			x
Sobota	13.5.2017	9,00	BRNO			x
Neděle	14.5.2017	9,00	BRNO			x
Pondělí	15.5.2017	x	x	x	x	x
Úterý	16.5.2017	9,00	Šilhanová Marie, Nová Ves	1	MS	x
		11,00	Šťastný Antonín, SZ, Vědlice	11	BA	x
		13,00	Hromas Jan, Stvolínky	3	AA	x
		15,00	Pícek Milan, Pavlín Dvůr	2	AA	x
Středa	17.5.2017	9,00	Zemědělská společnost Bělšany	8	MS	
		11,00	Kejř Jiří, Vše study	2	CH	
		12,30	Loos Adolf, Hora Svaté Kateřiny	1	LI	
		13,00	Karban Kamil, Lhenice	3	CH	
		15,30	Družstvo vlastníků Libeň - Vtelno	5	CH	
		16,00	Pauzr Bohuslav, Osinalice	2	AA	
				1235		

*začátky ZV u chovatelů jsou orientační



Vysvětlivky ke zkratkám ve jménech v katalogu :

ET	- býček narozen po embryotrasferu
RED	- zbarvení red angus
P,V	- bezrohý / volný roh - heterozygot (MS,CH,LI,BA)
PP	- bezrohý – homozygot stanoven testem DNA (MS,CH,LI,BA)
R	- rohatý (MS)
+/+	- homozygot s alelami způsobujícími běžné osvalení (GS)
+/MH	- heterozygot s jednou alelou podmiňující dvojí osvalení (GS)
MH/MH	- homozygot - obě alely podmiňující dvojí osvalení (GS – oddíl „B“ PK)

U matek plemene BA

Třída	Výška kříž (cm)	Hmotnost (kg)	RPH přímý efekt	RPH mat. efekt	RPH osvalení
SE	147 a více	800 a více	105 a vic	103 a vic	103 a vic
EC	147 a více	800 a více	105 a vic	pod 103	103 a vic
EM	147 a více	800 a více	pod 105	103 a vic	pod 103
CM	pod 147	pod 800	105 a vic	103 a vic	103 a vic
C1	pod 147	pod 800	105 a vic	pod 103	103 a vic
M1	pod 147	pod 800	pod 105	103 a vic	pod 103

Popisky grafu úrovně plemenných hodnot

Jednotlivé plemenné hodnoty jsou rozděleny do pásem na základě výpočtu kvantilu normálního rozložení, které udávají, jak si konkrétní jedinec stojí v porovnání s průměrem populace plemenných býčků odchovaných v období 2012 – 2017.

pásma	Pozice býka v rámci populace	zkratka	Popis údaje v grafu
10	býk patří hodnotou RPH do 10 % nejlepších býků v daném ukazateli	<i>RphT</i>	RPH pro přírůstek v testu
9	býk patří hodnotou RPH do 20 % nejlepších býků v daném ukazateli	<i>RphN</i>	RPH pro životní přírůstek
8	býk patří hodnotou RPH do 30 % nejlepších býků v daném ukazateli	<i>RpPP</i>	RPH pro přímý efekt porody
7	býk patří hodnotou RPH do 40 % nejlepších býků v daném ukazateli	<i>RpRU</i>	RPH pro přímý efekt růst
6	býk patří hodnotou RPH do 50 % nejlepších býků v daném ukazateli	<i>MatPP</i>	RPH pro maternální efekt porody
5	býk patří hodnotou RPH do průměru býků v daném ukazateli	<i>MatRU</i>	RPH pro maternální efekt růst
4	býk patří hodnotou RPH do 60 % nejlepších býků v daném ukazateli	<i>phTR</i>	RPH pro lineární hodnocení těl. rámce
3	býk patří hodnotou RPH do 70 % nejlepších býků v daném ukazateli	<i>phKT</i>	RPH pro lineární hodnocení kap. těla
2	býk patří hodnotou RPH do 80 % nejlepších býků v daném ukazateli	<i>phOS</i>	RPH pro lineární hodnocení osvalení
1	býk patří hodnotou RPH do 90 % nejlepších býků v daném ukazateli	<i>phUT</i>	RPH pro lineární hodnocení užit. typ

Hlavní selekční kritéria pro výběr do plemnitby na OPB a odchovu u chovatele

Hlavním selekčním kritériem bude pouze lineární hodnocení při základním výběru.

Důvody vyřazení před základním výběrem

- hodnocení tělesného rámce (1,2,3 body dle parametrů daného plemene)
- hodnocení bodů za hmotnost v 365 dnech (1,2,3 body dle parametrů daného plemene)
- nepředvedení býka k základnímu výběru na ohlávce nebo na vodící tyči
- na základě rozhodnutí majitele býka o jeho vyřazení
- zdravotní důvody (displazie varlat, apod.)

Důvody vyřazení při základním výběrem

- hodnocení délky těla (1,2,3 body dle parametrů daného plemene)
- hodnocení ukazatelů kapacity těla (1,2,3 body dle parametrů daného plemene)
- hodnocení ukazatelů osvalení (1,2,3 body dle parametrů daného plemene)
- hodnocení užitkové typu (1,2,3 body dle parametrů daného plemene)
- závažné vady exteriéru při základním výběru
- neodpovídající funkčnost končetin při základním výběru
- zdravotní důvody (displazie varlat, apod.)

Reklamační řád pro základní výběry býků

Majitel odchovávaného býčka má právo podat reklamaci proti rozhodnutí výběrové komise (ČSCHMS). Tato reklamační může mít písemnou nebo ústní formu. Po skončení základního výběru býků vyzve předseda výběrové komise k podání případných protestů (reklamací). Reklamační se podává nejpozději do 60-ti minut od výzvy předsedy výběrové komise. Reklamační se podává předsedovi výběrové komise. Jménem majitele býka může jednat také zástupce OPB. Po vznesení reklamační následuje nové předvedení býka. Reklamační je podmíněna složením nevratné kauce 1000 Kč, přičemž polovina z této částky je určena pro provozovatele OPB a polovina pro ČSCHMS. Tato kauce musí být složena okamžitě v hotovosti v době podání reklamační předsedovi výběrové komise.

V případě shodného verdiktu výběrové komise a majitele býka je platný tento shodný verdikt.

V případě neshody mezi verdiktem výběrové komise a majitelem býka bude proveden nový základní výběr. Provedení nového základního výběru je podmíněno složením kauce 5000 Kč za každého reklamovaného býka. Kauce se skládá na účet ČSCHMS nejpozději do 10-ti kalendářních dnů ode dne provedení základního výběru. V případě, že nebudou peníze připsány na účet v daném termínu, platí původní verdikt výběrové komise a reklamační se dále neřeší. Nový základní výběr se uskuteční do 30-ti dnů od sporného výběru na místě, kde byla podána reklamační, pokud se obě strany nedohodnou jinak. Většinové složení komise nesmí být totožné se složením komise, která vynesla sporný verdikt. O složení komise rozhoduje ČSCHMS po dohodě s příslušným chovatelským klubem a Radou PK daného plemene. O závěru nového základního výběru je sepsán nový výběrový protokol. Proti tomuto rozhodnutí se již nelze dále odvolat. V případě, že je potvrzeno původní rozhodnutí výběrové komise, propadá kauce ve prospěch ČSCHMS, v opačném případě se vrací majiteli býka do 10-ti kalendářních dní od provedení nového základního výběru. Náklady spojené s novým základním výběrem nese strana, která při svém rozhodnutí či jednání nebyla v právu.

V každém případě se o reklamaci vede písemný zápis. Rozhodnutí výběrové komise se váže ke konkrétnímu zvířeti v konkrétním čase a není možno se na něj odvolávat v případných následných sporech. Schváleno výborem ČSCHMS dne 21.3.2006 v Hradištku pod Medníkem, změny schváleny VČS dne 6.9.2007.



Sekretariát: ČSCHMS Praha Těšnov 17 11705 Praha 1 Mobil : +420 724 007 860 Telefon : +420 221 812 865 E-mail : info@cschms.cz	Ředitel PK <i>Kopecký Jan</i> Osík 201 569 67 Osík u Litomyšle Mobil : +420 724 007 862 Telefon : +420 461 612 809 E-mail : kopeccky@cschms.cz	Adresa PK <i>Honová Nina</i> Osvoboditelů 35/9 410 02 Lovosice Mobil : +420 724 073 641 E-mail : honova@cschms.cz
---	--	--

Číslo : **965824 031 CZ CANON Z CUNKOVA ET** Číslo katalogu 1
 Dat.nar. : 01.01.2016 Plemeno : G100 Aberdeen Angus
 Chovatel : Farma Kozák, s.r.o.
 Majitel : Farma Kozák, s.r.o.

OOO 280 628 CONEYISLAND LEGEND E112 311677980112
 OO 280 627 CLOGHOGUE EVOLUTION 321229520067
 MOO 0 CLOGHOGUE URUSLA 20022237

OTEC ZAI 054 BIRCHES LITTLEMAN L923 921159600923

OMO 280 629 LISSARD MARK IIE.M2.23
 MO 121286270266 IE DRUMCROW LIMA G266 121286270266
 MMO 0 DRUMCROW LIMA MKP.X3.23

OOM 269 950 HOFF LIMITED EDITION SC 594 13119152
 OM ZAA 743 RAWBURN ROMMEL E423 562106600423
 MOM 1011876 CA PRAIRIELANE 8116 ROSEBUD 0011 1011876

MA 527762 931 CZ /1 ot ZROMMA Z OSTRÉHO 424000527762931

OMM ZAA 334 LCHMN SHARPSHOOTER 1369 29AR0172
 MM 240528 931 CZ RED ET 398000240528931
 MMM 954266 US SRN MATTIE 2006 954266

Vl.užit:nar: **38** kg ve 120d: **200** kg ve 210d: **318** kg v 365d: **485** kg / kříž: **130** cm
 Přírustek v testu : **1633 g / 92** přírustek od narození: **1353 g / 90** šourek **39** cm
 Věk při ZV **475** dní aktuálně k 24.03.17 hmotnost: **644** kg výška v kříži: **135** cm

PLEMENNÉ HODNOTY

LINEARNÍ HODNOCENÍ

	pp	ru	pp	ru	TR	KT	OS	UT	Hmot	kříž	TR	KT	OS	UT	CE		
BÝK	PE	101	104	ME	113	101	97	105	107	106							
MATKA	PE	104	127	ME	118	95	109	111	110	110	654 /	139	26	22	21	8	77
OTEC	PE	98	80	ME	107	106	105	105	107	106	0 /	0	0	0	0	0	0

HODNOCEN: TR 5 / / 6 KT / / OS / / UT Výsledek:

ÚROVEŇ PLEMENNÝCH HODNOT

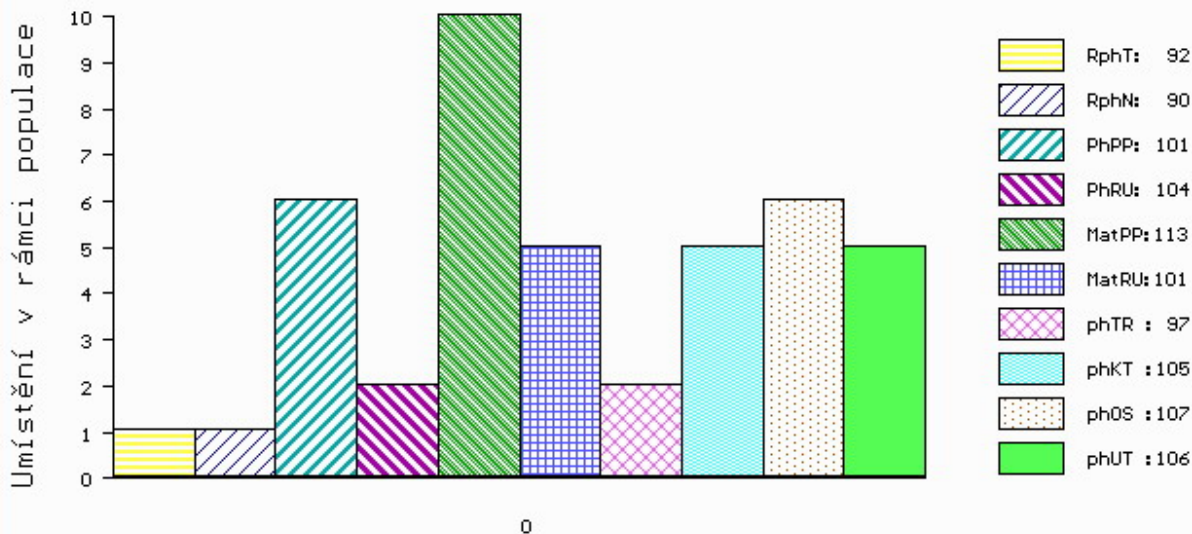

č.kat:01 uš.číslo 000965824 031 CZ

Číslo : **926439 031 CZ CEDRIK RED Z HOSTÍNA** Číslo katalogu 2
 Dat.nar. : 07.01.2016 Plemeno : G100 Aberdeen Angus
 Chovatel : Panec Pavel, Hostín
 Majitel : Panec Pavel, Hostín

OOO 272 123 RED LAZY MC STOUT 308 1343852
 OO ZAA 847 RED LAZY MC COWBOY CUT 26U 1441140
 MOO 1136455 CA RED LAZY MC STAR 185M 1136455

OTEC ZAA 942 RED LAZY MC CC CUT ABOVE 102Y 1643251
 OMO 270 773 RED LAZY MC SMASH 41N 1183959
 MO 1343849 CA RED LAZY MC BESS 12S 1343849
 MMO 1176016 CA RED LAZY MC BESS 73N 1176016

OOM 265 409 LCHMN ON TARGET 1016E 492433
 OM ZAA 334 LCHMN SHARPSHOOTER 1369 29AR0172
 MOM 404500 CA LEACHMAN DINA C1001 404500

MA 358205 931 CZ /4 ot RED 412000358205931
 OMM AAP 299 IGOR 035282045344
 MM 147971 201 CZ 326000147971201
 MMM 43679 242 CZ FINESA RED MISS BOOTS 24J 096242043679

Vl.užit:nar: 38 kg ve 120d: 231 kg ve 210d: 362 kg v 365d: 561 kg / kříž: 131 cm
 Přírustek v testu : 1875 g / 112 přírustek od narození: 1534 g / 114 šourek 39 cm
 Věk při ZV 469 dní aktuálně k 24.03.17 hmotnost: 716 kg výška v kříži: 138 cm

PLEMENNÉ HODNOTY										LINEARNÍ HODNOCENÍ							
	pp	ru	pp	ru	TR	KT	OS	UT		Hmot	kříž	TR	KT	OS	UT	CE	
BÝK	PE	114	122	ME	91	95	106	105	103	102							
MATKA	PE	116	108	ME	85	108	108	103	101	102	946	144	26	23	22	8	79
OTEC	PE	110	113	ME	98	93	87	85	83	84	0	0	0	0	0	0	0

HODNOCEN: TR 7 / /10 KT / / OS / / UT Výsledek:

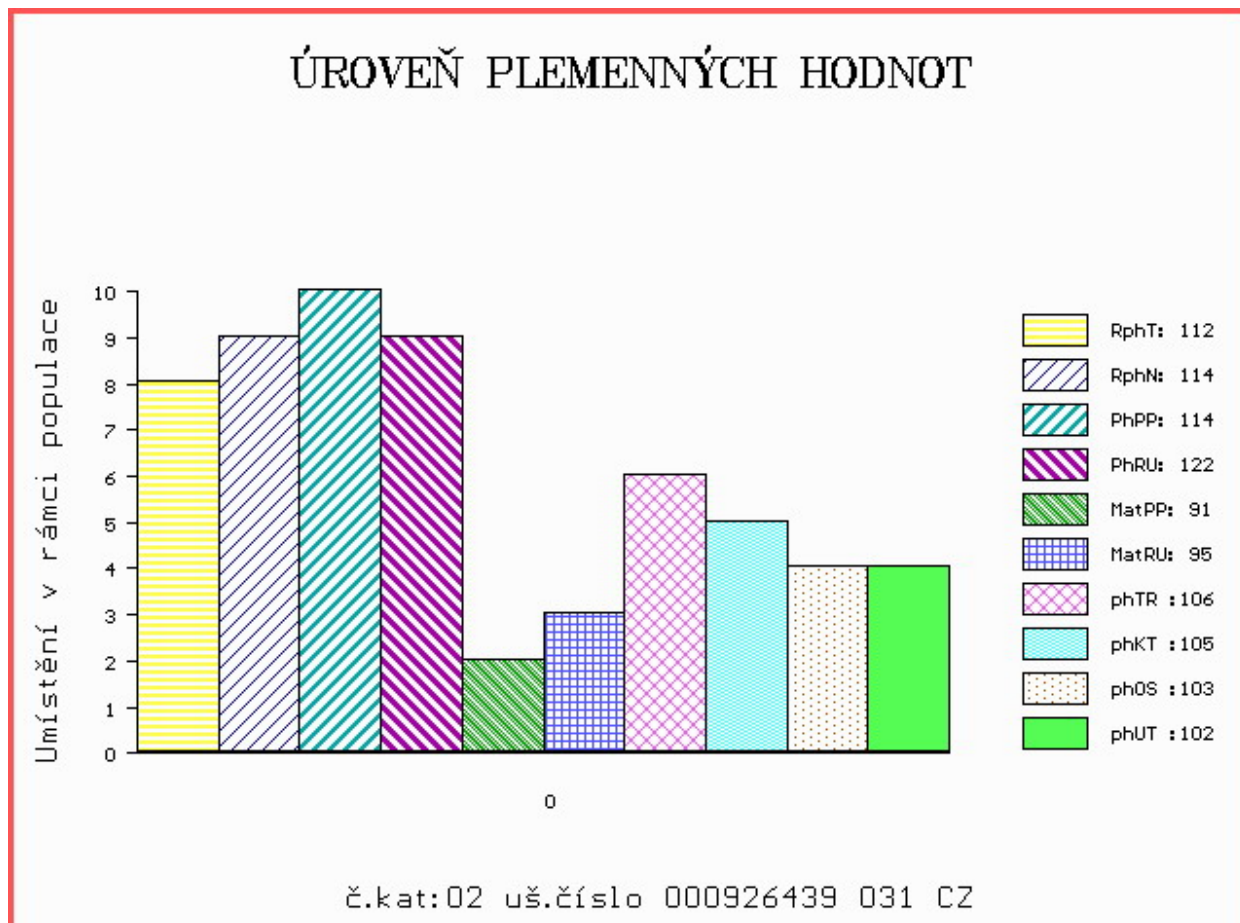

Číslo : **927934 061 CZ CESAR RED TOPANGUS** Číslo katalogu 3
 Dat.nar. : 15.01.2016 Plemeno : G100 Aberdeen Angus
 Chovatel : Nechvátal Milan, Počátky
 Majitel : Nechvátal Milan, Počátky

OOO 281 991 LAZY MC LOOKOUT 37U 1466919
 OO 281 990 RED LAZY MC EYE 64Y 1642757
 MOO 1480026 CA RED LAZY MC GOLD DESING 68U 1480026

OTEC ZAI 185 RED LAZY MC SPYDER 149A 1756357
 OMO 281 992 RED RMJ REDMAN 1T 1415715
 MO 1642753 CA RED LAZY MC LARKABA 127Y 1642753
 MMO 1408660 CA RED LAZY MC LARKABA 61T 1408660

OOM ZAA 453 KARMÍN RED 16M ET 035282053009
 OM ZAA 601 OLE RED ZDB 035000532328031
 MOM 50086 242 CZ 109K 035242050086

MA 454944 931 CZ /2 ot RED
 OMM ZAA 283 HAWKINS BRONZE 495436
 MM 349970 961 CZ SISI RED TEGRO 133000349970961
 MMM 272520 961 CZ OLÍVIE RED TEGRO 133000272520961

Vl.užit:nar: 30 kg ve 120d: 192 kg ve 210d: 307 kg v 365d: 511 kg / kříž: 131 cm
 Přírustek v testu : 1483 g / 92 přírustek od narození: 1357 g / 91 šourek 38 cm
 Věk při ZV 461 dní aktuálně k 24.03.17 hmotnost: 619 kg výška v kříži: 135 cm

PLEMENNÉ HODNOTY										LINEARNÍ HODNOCENÍ							
	pp	ru	pp	ru	TR	KT	OS	UT	Hmot	kříž	TR	KT	OS	UT	CE		
BÝK	PE	115	104	ME	97	103	85	85	90	88							
MATKA	PE	108	114	ME	100	105	107	114	117	115	770	145	27	22	21	7	77
OTEC	PE	106	96	ME	100	99	100	94	96	98	0	0	0	0	0	0	0

HODNOCEN: TR 6 / / 8 KT / / OS / / UT Výsledek:

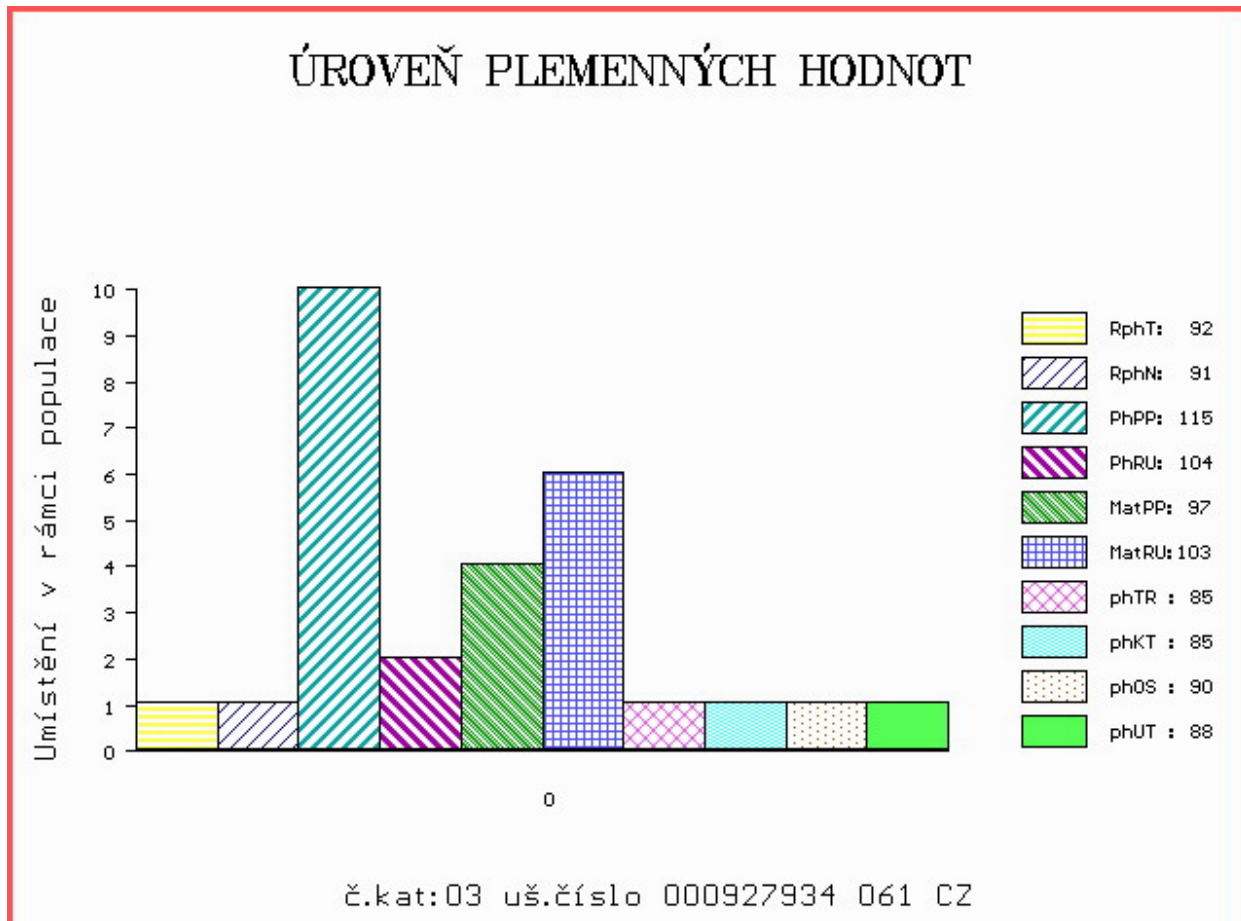

Číslo : **936701 031 CZ CUNBAR Z RANČIC 18E** Číslo katalogu 4
 Dat.nar. : 21.01.2016 Plemeno : G100 Aberdeen Angus
 Chovatel : Šebelka Milan, SZ, Rančice
 Majitel : Šebelka Štěpán, Ing., Rančice

OOO 275 824 BOSULLOW BLACKMARK E151 383807400151
 OO ZAA 933 BOSULLOW ELMARK G209 383807600209
 MOO 383807100085 UK BOSULLOW ERICA C085 383807100085

OTEC ZAI 182 NIGHTINGALE DUNBAR K551 302307300551
 OMO 272 860 MVBL LANCER 9F 868758
 MO 302307600001 UK NIGHTINGALE DUCHESS Z001 302307600001
 MMO 0 NIGHTINGALE DUCHESS U4 RWZ.U4.20

OOM ZAA 166 KJM SOMETHING SPECIAL 286473
 OM ZAA 519 MILDA RED Z PĚČÍNA 268000049652031
 MOM 2670 117 CZ RED WIL-SEL MISS REDFORD 42E 828412

MA 321369 931 CZ /7 ot REBEKA Z RANČIC 13U 326000321369931
 OMM ZAA 379 JARDA AGROKIWI 040591123329
 MM 184552 931 CZ AFR REBECCA 25R 326000184552931
 MMM 48145 242 CZ FINESA RED REBECCA 5K 096242048145

Vl.užit:nar: 45 kg ve 120d: 208 kg ve 210d: 321 kg v 365d: 533 kg / kříž: 130 cm
 Přírustek v testu : 1558 g / 98 přírustek od narození: 1343 g / 97 šourek 39 cm
 Věk při ZV 455 dní aktuálně k 24.03.17 hmotnost: 620 kg výška v kříži: 134 cm

PLEMENNÉ HODNOTY										LINEARNÍ HODNOCENÍ							
	pp	ru	pp	ru	TR	KT	OS	UT	Hmot	kříž	TR	KT	OS	UT	CE		
BÝK	PE	93	102	ME	100	107	87	90	91	90							
MATKA	PE	101	106	ME	90	116	88	88	87	84	652	141	25	18	18	6	67
OTEC	PE	86	98	ME	112	99	104	93	91	93	0	0	0	0	0	0	0

HODNOCEN: TR 5 / / 9 KT / / OS / / UT Výsledek:

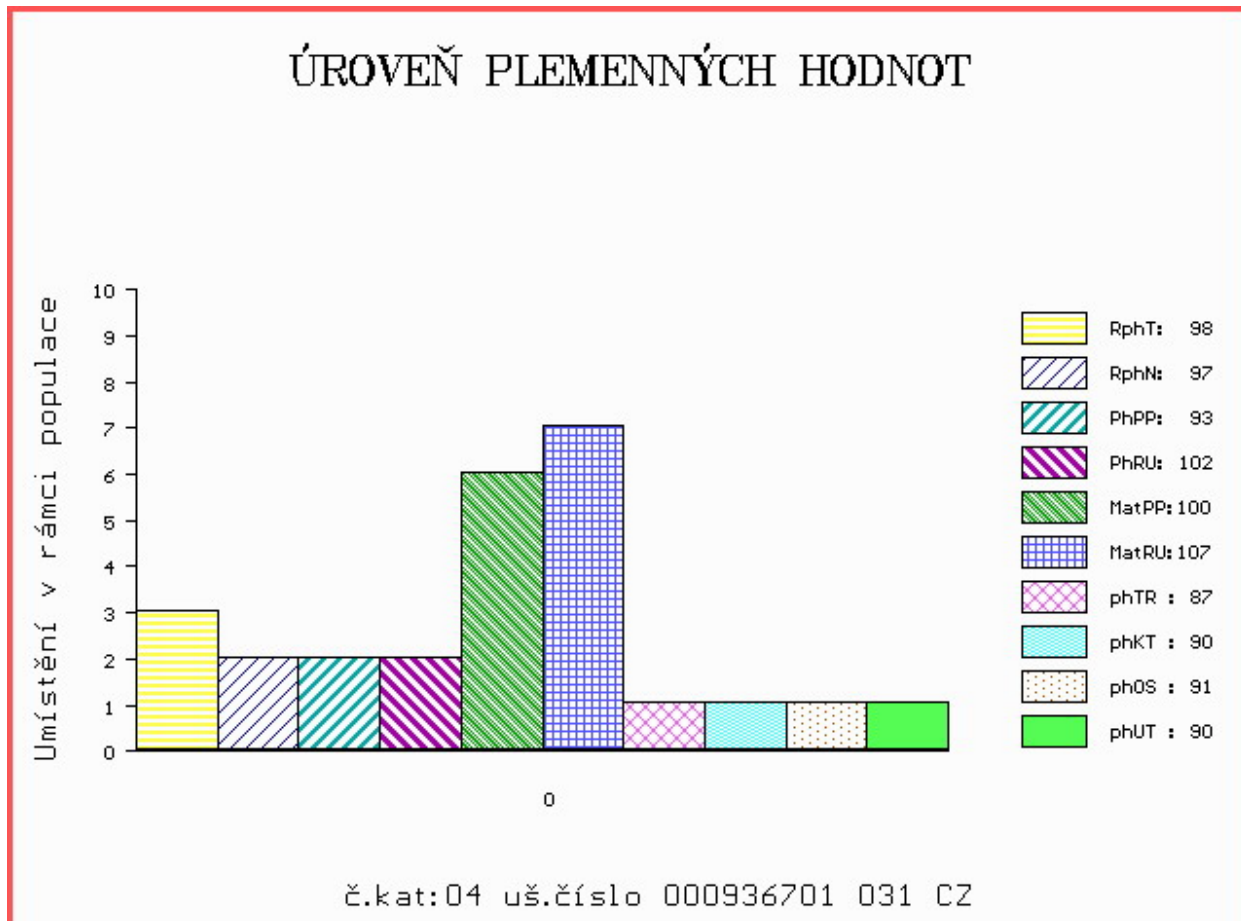

Číslo : **976840 031 CZ CORADO RED Z PĚČINA** Číslo katalogu 5
 Dat.nar. : 21.01.2016 Plemeno : G100 Aberdeen Angus
 Chovatel : Lepša Vladimír, Pěčín
 Majitel : Lepša Vladimír, Pěčín

OOO 280 714 RED VGW GAME PLAN 508 1029305
 OO 280 713 RED VGW GAME PLAN 816 1543287
 MOO 850724 CA RED VGW TW DOLL 0270 850724

OTEC ZAI 061 RED SIX MILE GRAND SLAM 130Z 1689128
 OMO 280 715 RED SSS BUCC 30U 1467063
 MO 1573599 CA RED SIX MILE REBECCA 216X 1573599
 MMO 1095197 CA RED WILBAR REBECCA 234M 1095197

OOM 268 218 MONLINE RED TREND 83848-00267
 OM ZAA 546 MONLINE RED 7 U-TREND 701 83848-00701
 MOM 8384800345 DK MONLINE RED 7U 345 ET 83848-00345

MA 291960 931 CZ /8 ot 268000291960931
 OMM 265 717 LEMICO LIBERTY 21Z 705038
 MM 2691 117 CZ ISLA BANK BERGETTA 36D 793316
 MMM 0 ISLA BANK BERGETTA 40T 617375

Vl.užit:nar: 36 kg ve 120d: 225 kg ve 210d: 362 kg v 365d: 597 kg / kříž: 136 cm
 Přírustek v testu : 1608 g / 102 přírustek od narození: 1519 g / 106 šourek 38 cm
 Věk při ZV 455 dní aktuálně k 24.03.17 hmotnost: 686 kg výška v kříži: 139 cm

PLEMENNÉ HODNOTY										LINEARNÍ HODNOCENÍ							
	pp	ru	pp	ru	TR	KT	OS	UT		Hmot	kříž	TR	KT	OS	UT	CE	
BÝK	PE	101	126	ME	99	93	99	105	106	104							
MATKA	PE	100	111	ME	110	110	93	102	101	98	528	137	21	17	18	6	62
OTEC	PE	98	120	ME	91	87	111	113	118	118	0	0	0	0	0	0	0

HODNOCEN: TR 8 / /10 KT / / OS / / UT Výsledek:

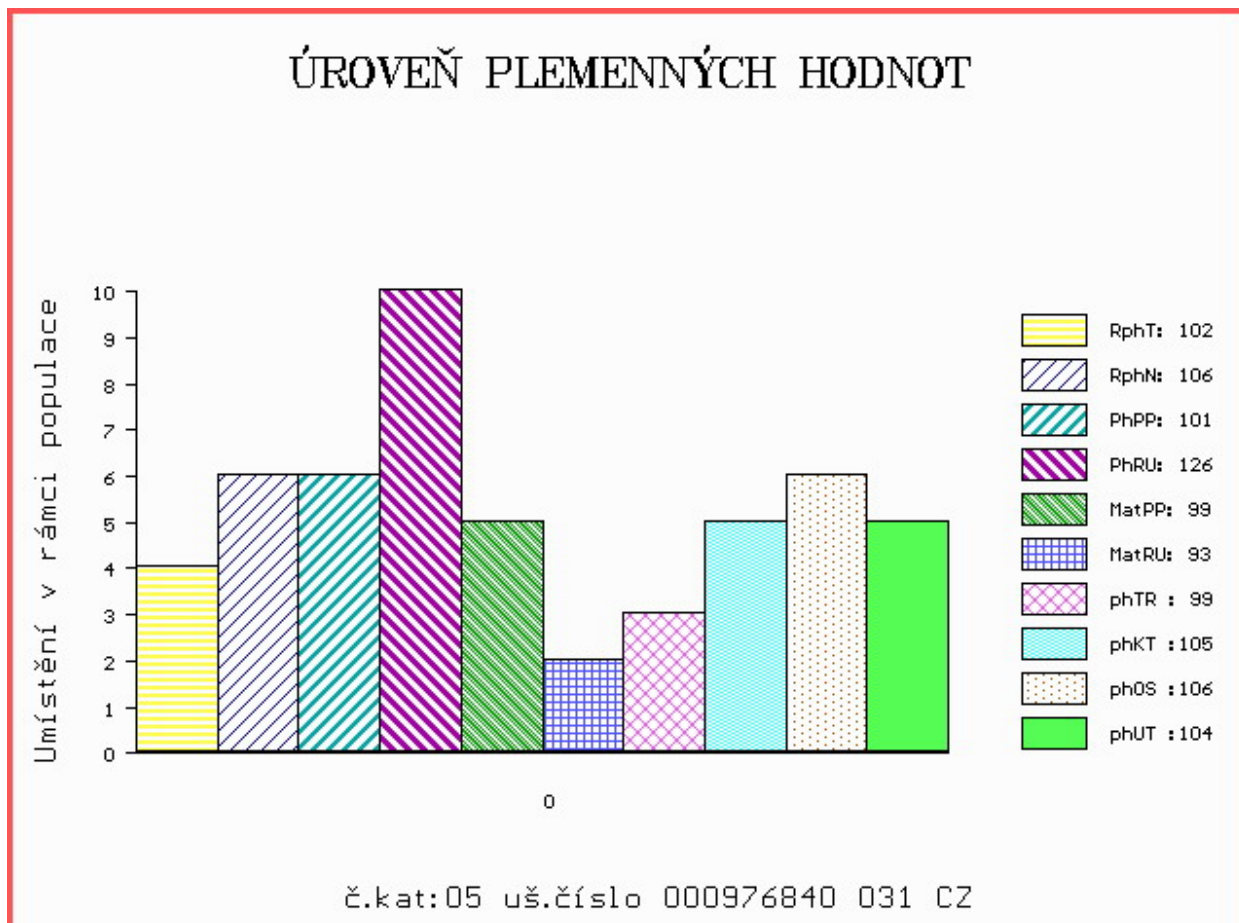

Číslo : **927935 061 CZ C-OUŠKO RED TOPANGUS** Číslo katalogu 6
 Dat.nar. : 28.01.2016 Plemeno : G100 Aberdeen Angus
 Chovatel : Nechvátal Milan, Počátky
 Majitel : Nechvátal Milan, Počátky

OOO 281 991 LAZY MC LOOKOUT 37U 1466919
 OO 281 990 RED LAZY MC EYE 64Y 1642757
 MOO 1480026 CA RED LAZY MC GOLD DESING 68U 1480026

OTEC ZAI 185 RED LAZY MC SPYDER 149A 1756357
 OMO 281 992 RED RMJ REDMAN 1T 1415715
 MO 1642753 CA RED LAZY MC LARKABA 127Y 1642753
 MMO 1408660 CA RED LAZY MC LARKABA 61T 1408660

OOM 265 398 RED LCC HEAVEN OR BUST 1000B 385386
 OM ZAA 283 HAWKINS BRONZE 495436
 MOM 425091 CA KARA'S PRIDE MISS BETH 425091

MA 349970 961 CZ /5 ot SISI RED TEGRO 133000349970961
 OMM ZAA 511 LEVHARD RED Z CUNKOVA ET 253031070326
 MM 272520 961 CZ OLÍVIE RED TEGRO 133000272520961
 MMM 29440 961 CZ LEA BLACK RF TEGRO 133000029440961

Vl.užit:nar: 37 kg ve 120d: 216 kg ve 210d: 368 kg v 365d: 585 kg / kříž: 131 cm
 Přírustek v testu : 1166 g / 87 přírustek od narození: 1437 g / 88 šourek 38 cm
 Věk při ZV 448 dní aktuálně k 24.03.17 hmotnost: 642 kg výška v kříži: 133 cm

PLEMENNÉ HODNOTY										LINEARNÍ HODNOCENÍ							
	pp	ru	pp	ru	TR	KT	OS	UT	Hmot	kříž	TR	KT	OS	UT	CE		
BÝK	PE	107	112	ME	99	105	88	88	92	89							
MATKA	PE	112	114	ME	96	116	102	110	110	110	662	143	23	20	18	7	68
OTEC	PE	106	96	ME	100	99	100	94	96	98	0	0	0	0	0	0	0

HODNOCEN: TR 5 / /10 KT / / OS / / UT Výsledek:

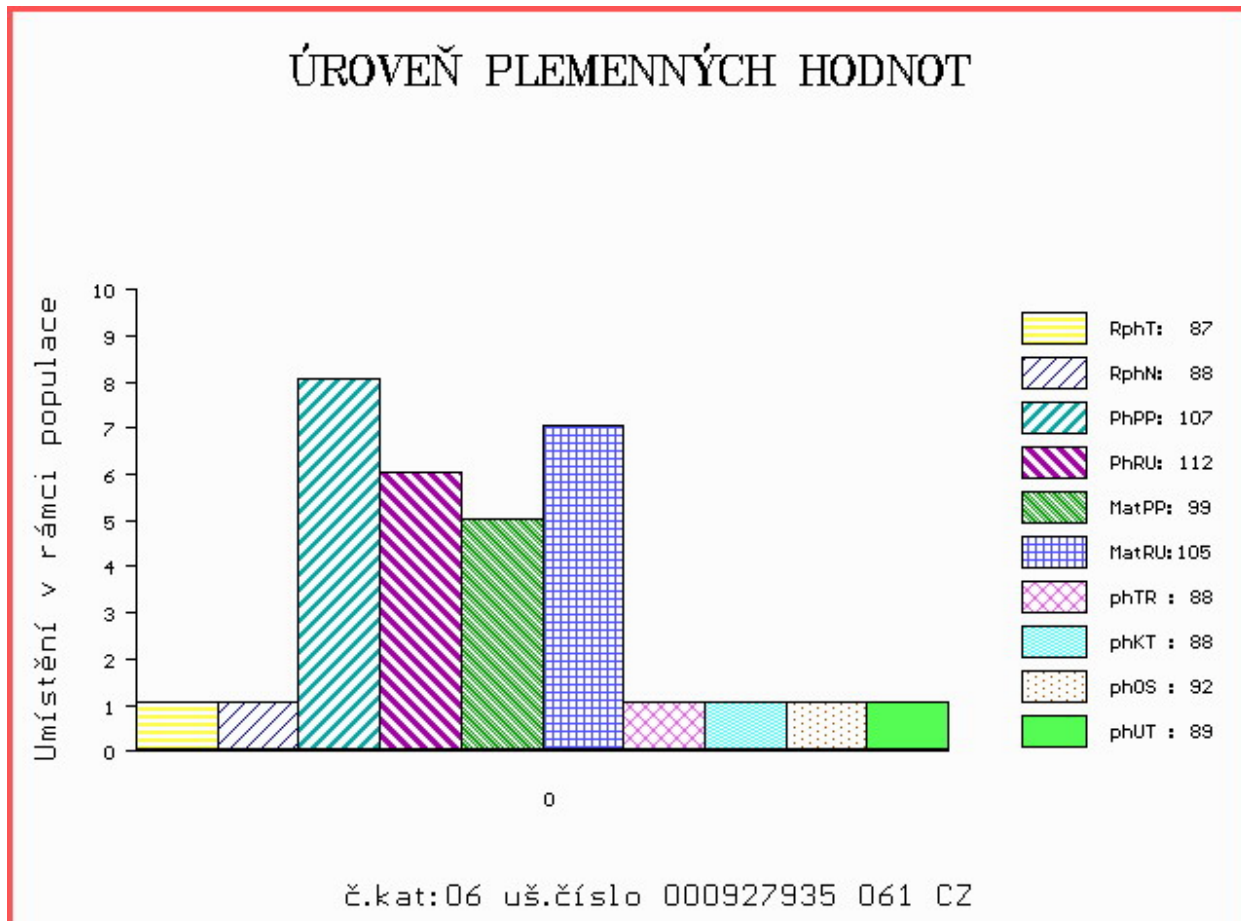

Číslo : **797495 021 CZ CAVE RED Z KOZOJED** Číslo katalogu 7
 Dat.nar. : 29.01.2016 Plemeno : G100 Aberdeen Angus
 Chovatel : EKOFARMA KOZOJEDY s.r.o.
 Majitel : EKOFARMA KOZOJEDY s.r.o.

OOO ZAA 514 RED T-K BLAZER 4L 1080182
 OO ZAA 602 OSET RED ZDB 035000532333031
 MOO 10827 931 CZ 62N 035000010827931

O TEC ZAA 967 VÝKVĚT RED Z CHLUMU 415000798887031
 OMO ZAA 525 MATYÁŠ RED ZDB 035000052691031
 MO 282246 931 CZ 035000282246931
 MMO 195193 931 CZ NORNÁ 24R ZDB 035000195193931

OOM 265 400 RED BHC STRYKER 778117
 OM ZAA 572 RED RIIS STRYKER 394 ET 85569-00394
 MOM 833006 CA RED FINE LINE CONTENDER 54E 833006

MA 458862 931 CZ /3 ot VANDA RED Z PĚČINA 268000458862931
 OMM ZAA 166 KJM SOMETHING SPECIAL 286473
 MM 159675 931 CZ RED 268000159675931
 MMM 2684 117 CZ RED SILVERVIEW 45 STORMY 506E 840667

Vl.užit:nar: 35 kg ve 120d: 202 kg ve 210d: 327 kg v 365d: 555 kg / kříž: 129 cm
 Přírustek v testu : 1666 g / 108 přírustek od narození: 1455 g / 104 šourek 38 cm
 Věk při ZV 447 dní aktuálně k 24.03.17 hmotnost: 646 kg výška v kříži: 133 cm

PLEMENNÉ HODNOTY										LINEARNÍ HODNOCENÍ						
	pp	ru	ME	pp	ru	TR	KT	OS	UT	Hmot	kříž	TR	KT	OS	UT	CE
BÝK	PE	106	98	ME	92	110	102	109	110	108						
MATKA	PE	110	99	ME	98	108	107	115	116	117	576 /	134	20	20	18	7 65
O TEC	PE	102	96	ME	87	113	107	109	106	109	647 /	132	23	22	21	8 74

HODNOCEN: TR 5 / /10 KT / / OS / / UT Výsledek:

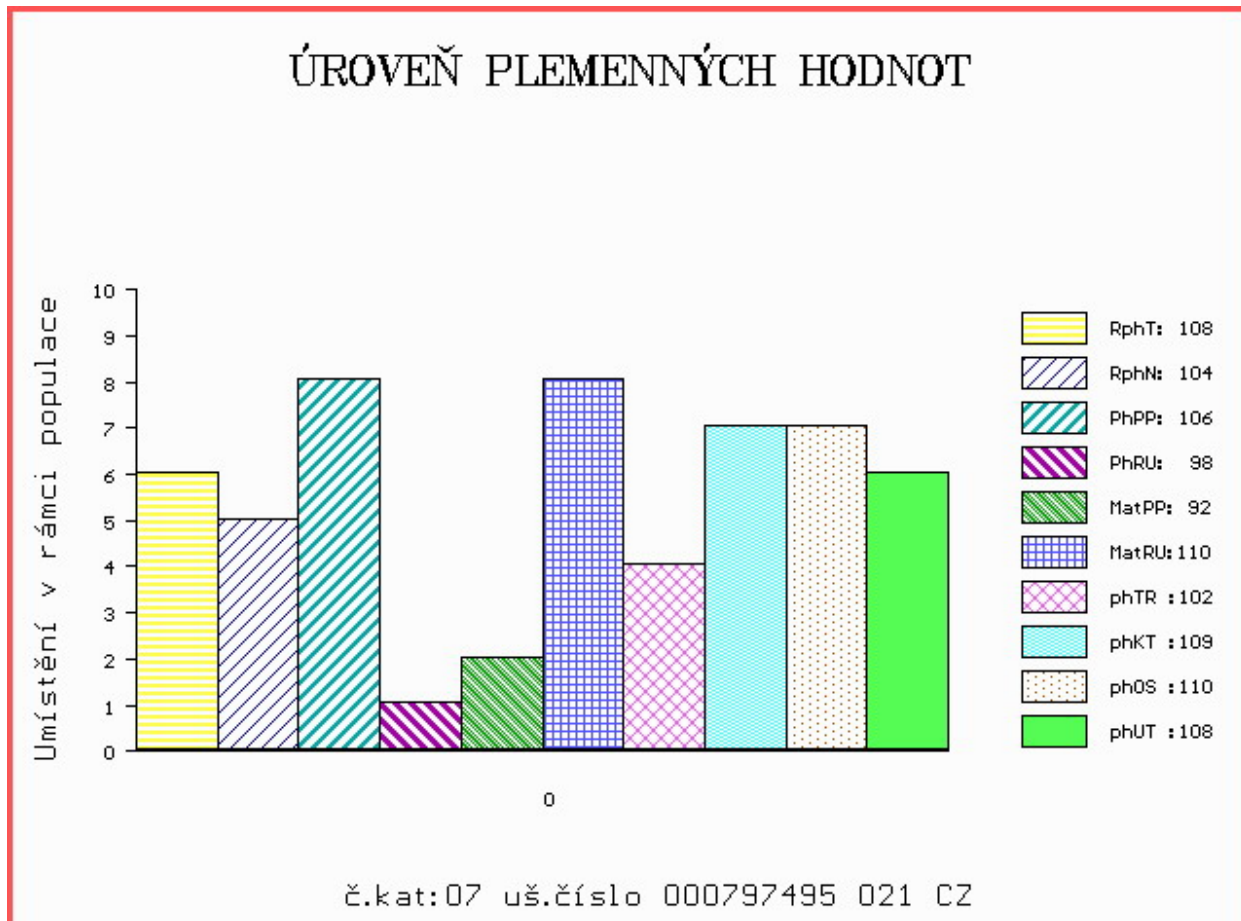

Číslo : 891720 031 CZ CELASKON Z CHLUMU Číslo katalogu 8
 Dat.nar. : 29.01.2016 Plemeno : G100 Aberdeen Angus
 Chovatel : Borovka Daniel, Chlum
 Majitel : Borovka Daniel, Chlum

OOO 265 405 N BAR EMULATION EXT 10776479
 OO 271 968 LEACHMAN RIGHT TIME 11750711
 MOO 11382472 US LEACHMAN ERICA 0025 11382472

OTEC ZAA 797 BLACKHAUGH TIME F610 562121200610
 OMO 269 367 TC STOCKMAN 365 11994601
 MO 1075803 CA MVF TIBBIE 919L 1075803
 MMO 943152 CA GREENBUSH TIBBIE 15G 943152

OOM ZAA 453 KARMÍN RED 16M ET 035282053009
 OM AAP 775 PAPYRUS RED ZDB 035000584936031
 MOM 52911 242 CZ 1L 035000052911242

MA 418364 931 CZ /3 ot UZDA Z CHLUMU 415000418364931
 OMM ZAA 389 JAWAN 67L 035282047391
 MM 282237 931 CZ 035000282237931
 MMM 10864 931 CZ 24 N 035000010864931

Vl.užit:nar: 39 kg ve 120d: 198 kg ve 210d: 329 kg v 365d: 518 kg / kříž: 128 cm
 Přírustek v testu : 1700 g / 104 přírustek od narození: 1383 g / 101 šourek 37 cm
 Věk při ZV 447 dní aktuálně k 24.03.17 hmotnost: 620 kg výška v kříži: 134 cm

PLEMENNÉ HODNOTY										LINEARNÍ HODNOCENÍ							
	pp	ru	pp	ru	TR	KT	OS	UT		Hmot	kříž	TR	KT	OS	UT	CE	
BÝK	PE	108	101	ME	101	103	97	94	91	92							
MATKA	PE	106	86	ME	100	114	105	111	108	109	760	140	22	20	20	7	69
OTEC	PE	112	113	ME	102	92	101	93	90	92	0	0	0	0	0	0	0

HODNOCEN: TR 6 / / 8 KT / / OS / / UT Výsledek:

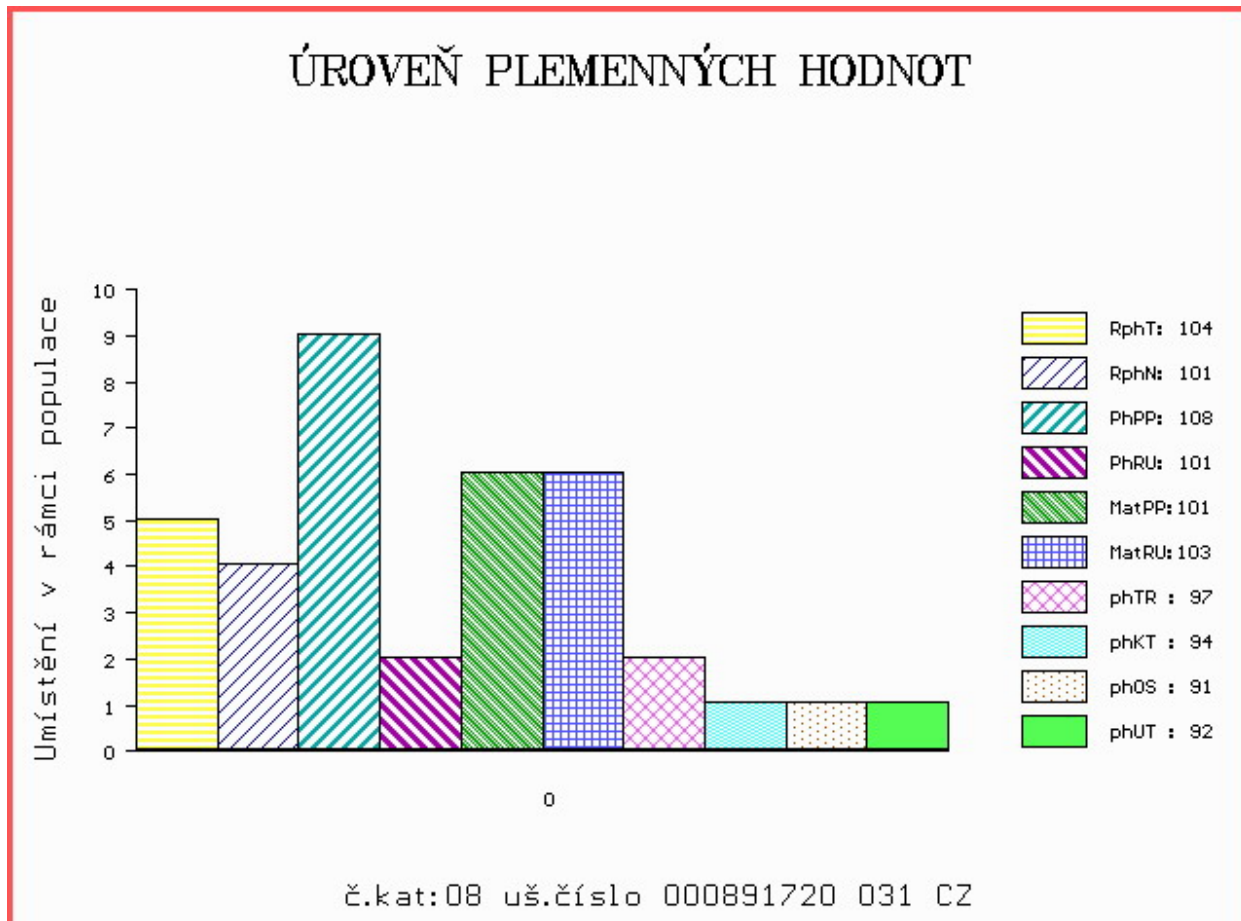

Číslo : **884161 031 CZ CARABINIER RED** Číslo katalogu 9
 Dat.nar. : 30.01.2016 Plemeno : G100 Aberdeen Angus
 Chovatel : Ottenschläger Gerhard, Benešov n/Č.
 Majitel : Ottenschläger Gerhard, Benešov n/Č.

OOO 279 335 NIGHTINGALE PRINCE JET C154 302307500154
 OO 279 334 NIGHTINGALE POLDARK E287 302307500287
 MOO 49700226 UK NIGHTINGALE PRECIOUS PRINCESS 49700226

O TEC ZAA 943 LOGIE RED EAGLE H664 521334300664

OMO 279 336 CARLHURLIE DYNASTIC A170 541889700170
 MO 521334400315 UK LOGIE RED EYEBRIGHT D315 521334400315
 MMO 769200043 UK EYEBRIGHT OF LOGIE BML.U9.20

OOM 265 400 RED BHC STRYKER 778117
 OM ZAA 572 RED RIIS STRYKER 394 ET 85569-00394
 MOM 833006 CA RED FINE LINE CONTENDER 54E 833006

MA 460655 931 CZ /3 ot VANESSA 320000460655931

OMM ZAA 262 GAG 205117002168
 MM 199080 931 CZ 320000199080931
 MMM 120741 201 CZ MEWIL PRIDE 32K 045201120741

Vl.užit:nar: 38 kg ve 120d: 231 kg ve 210d: 361 kg v 365d: 551 kg / kříž: 138 cm
 Přírustek v testu : 1358 g / 91 přírustek od narození: 1379 g / 90 šourek 37 cm
 Věk při ZV 446 dní aktuálně k 24.03.17 hmotnost: 616 kg výška v kříži: 140 cm

PLEMENNÉ HODNOTY

LINEARNÍ HODNOCENÍ

	pp	ru	pp	ru	TR	KT	OS	UT	Hmot	kříž	TR	KT	OS	UT	CE		
BÝK	PE	100	103	ME	97	107	114	106	100	103							
MATKA	PE	103	104	ME	93	118	87	90	96	93	874	148	28	22	23	9	82
O TEC	PE	97	103	ME	100	96	91	92	90	91	0	0	0	0	0	0	0

HODNOCEN: TR 9 / /10 KT / / OS / / UT Výsledek:

ÚROVEŇ PLEMENNÝCH HODNOT

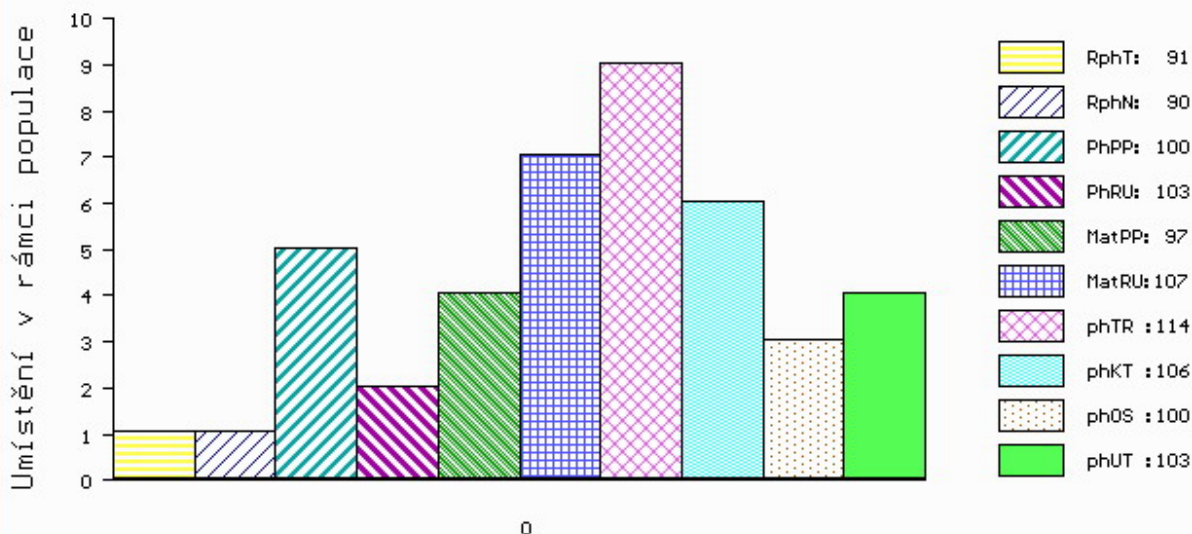

č.kat:09 uš.číslo 000884161 031 CZ

Číslo : **944046 031 CZ CAESAR IKAR** Číslo katalogu 10
 Dat.nar. : 31.01.2016 Plemeno : G100 Aberdeen Angus
 Chovatel : Zítek Jaroslav, Pechova Lhota
 Majitel : Zítek Jaroslav, Pechova Lhota

OOO 279 912 MYTTY IN FOCUS 13880818
 OO 280 712 VIN-MAR FOCUS IN 8847 16135296
 MOO 15688941 US BALDRIDGE ERROLINE S216 15688941

OTEC ZAI 060 GF SON IN LAW 4Z 1660164
 OMO 276 551 S A V NET WORTH 4200 14739204
 MO 1546282 CA TAMBRI BLACKBIRD 4X 1546282
 MMO 1223967 CA TAMBRI BLACKBIRD 2P 1223967

OOM AAP 902 REDFAKTOR TEGRO 133000640176061
 OM ZAA 896 MEWIL UNIVERSAL 112Z 045000760658031
 MOM 276726 931 CZ MEWIL MYFLOWER 40T 045000276726931

MA 518229 931 CZ /1 ot BAGIRA IKAR 46000518229931
 OMM AAP 920 MEWIL SYČÁK 5W 045000624512031
 MM 446146 931 CZ MEWIL BABY DOLL 33Z 045000446146931
 MMM 120725 201 CZ MEWIL BABY DOLL 5K 045201120725

Vl.užit:nar: 32 kg ve 120d: 234 kg ve 210d: 326 kg v 365d: 593 kg / kříž: 132 cm
 Přírustek v testu : 1875 g / 108 přírustek od narození: 1581 g / 105 šourek 37 cm
 Věk při ZV 445 dní aktuálně k 24.03.17 hmotnost: 693 kg výška v kříži: 138 cm

PLEMENNÉ HODNOTY										LINEARNÍ HODNOCENÍ							
	pp	ru	pp	ru	TR	KT	OS	UT		Hmot	kříž	TR	KT	OS	UT	CE	
BÝK	PE	117	126	ME	91	95	99	97	100	100							
MATKA	PE	100	131	ME	100	107	110	114	112	115	704	140	28	23	21	8	80
OTEC	PE	117	102	ME	88	95	100	97	103	102	0	0	0	0	0	0	0

HODNOCEN: TR 8 / /10 KT / / OS / / UT Výsledek:

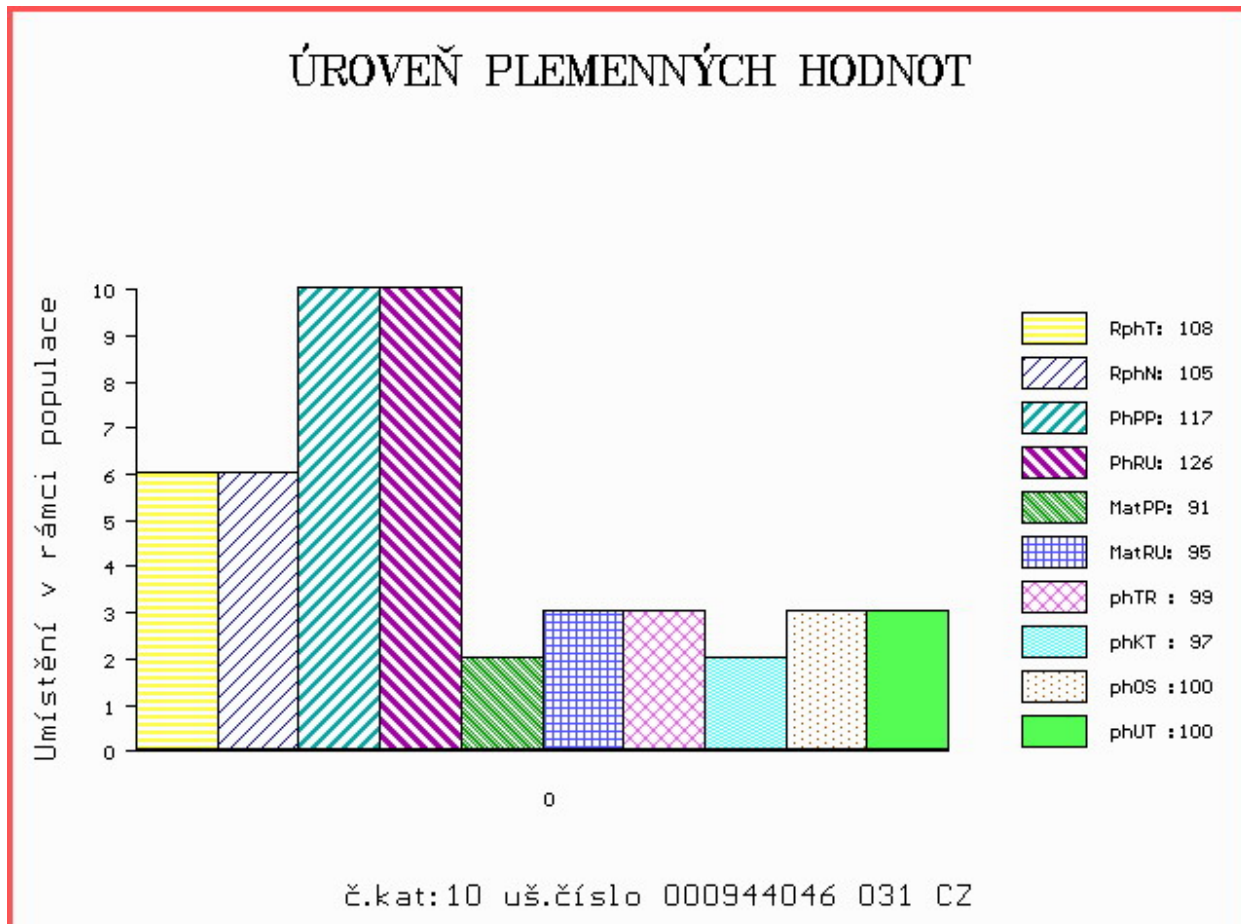

Číslo : **969698 061 CZ CARAX Z RANTÍŘOVA** Číslo katalogu 11
 Dat.nar. : 02.02.2016 Plemeno : G100 Aberdeen Angus
 Chovatel : Šašek Vladimír,ing.,Rantířov
 Majitel : Šašek Vladimír,ing.,Rantířov

OOO 284 125 ALLENCROFT NEW DEAL 185C 776312
 OO 284 124 ALLENCROFT JCT ANDY 02 1E 815669
 MOO 754186 CA ALLENCROFT JCT EVA 03 101B 754186

OTEC ZAI 235 BERYL JAMEY ET 20131926
 OMO ZAA 250 ACUMEN BOLD LEADER 30X 663627
 MO 0 BELL V6 OF KNOCKADRINAN RJE.V6.30
 MMO 0 KNOCKADRINAN DELLA IRE.D6.16

OOM ZAA 362 IBRAHIM TEGRO 133284121520
 OM AAP 572 MARCO TEGRO 133000045450061
 MOM 110027 204 CZ 133204110027

MA 412381 961 CZ /4 ot 144000412381961
 OMM ZAA 467 KLAS 104M 035282053039
 MM 212447 961 CZ NYNFA 144000212447961
 MMM 120575 607 CZ 144000120575607

Vl.užit:nar: 50 kg ve 120d: 237 kg ve 210d: 329 kg v 365d: 550 kg / kříž: 138 cm
 Přírustek v testu : 2033 g / 108 přírustek od narození: 1483 g / 106 šourek 38 cm
 Věk při ZV 443 dní aktuálně k 24.03.17 hmotnost: 667 kg výška v kříži: 145 cm

PLEMENNÉ HODNOTY										LINEARNÍ HODNOCENÍ							
	pp	ru	pp	ru	TR	KT	OS	UT		Hmot	kříž	TR	KT	OS	UT	CE	
BÝK	PE	101	100	ME	97	96	100	92	97	97							
MATKA	PE	103	105	ME	94	92	98	102	107	105	710	149	28	20	19	7	74
OTEC	PE	100	95	ME	100	100	109	106	102	105	0	0	0	0	0	0	0

HODNOCEN: TR 10 / /10 KT / / OS / / UT Výsledek:

ÚROVEŇ PLEMENNÝCH HODNOT

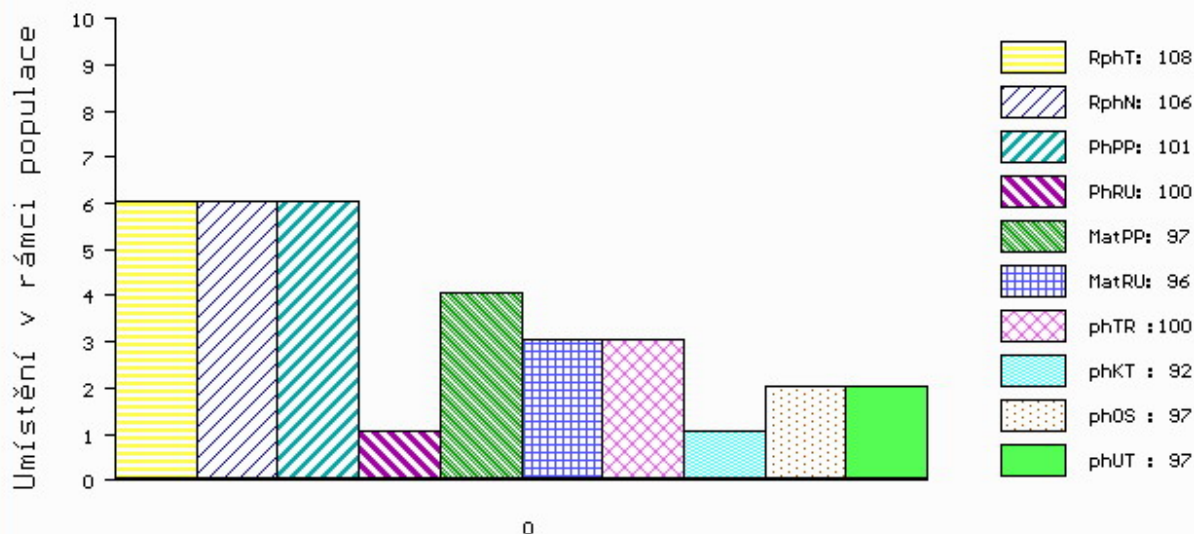

č.kat:11 uš.číslo 000969698 061 CZ

Číslo : 973249 031 CZ CAAL RED Z VRÁBČE Číslo katalogu 12
 Dat.nar. : 02.02.2016 Plemeno : G100 Aberdeen Angus
 Chovatel : Kubata Zdeněk, Vrábče
 Majitel : Kubata Zdeněk, Vrábče

OOO 262 500 TE MANIA VICEROY V342 VTM V342
 OO ZAA 691 TE MANIA RED LABEL ET VTM Z1023
 MOO 254 AU TE MANIA MITTAGONG V254 VTM V254

Otec PAA 019 TOMÁŠ Z RANČIC 7X 326000664375031

OMO ZAA 334 LCHMN SHARPSHOOTER 1369 29AR0172
 MO 147972 201 CZ LEONKA Z RANČIC 326000147972201
 MMO 48156 242 CZ FINESA WOOD LADY 6L 096242048156

OOM 265 407 LMAN ROBIN HOOD 1174B 385484
 OM ZAA 319 BIEBER CYBERSMART 6036 522929
 MOM 409688 US BIEBER UNITY 4788 409688

MA 240504 931 CZ /6 ot RED 398000240504931

OMM 269 216 HOLDEN HI HO 7151 556755
 MM 830 590 US SRN PENNY 2039 830590
 MMM 578563 US RED PENNY 7556 578563

Vl.užit:nar: 38 kg ve 120d: 171 kg ve 210d: 281 kg v 365d: 485 kg / kříž: 133 cm
 Přírustek v testu : 1516 g / 94 přírustek od narození: 1216 g / 95 šourek 37 cm
 Věk při ZV 443 dní aktuálně k 24.03.17 hmotnost: 544 kg výška v kříži: 137 cm

PLEMENNÉ HODNOTY

LINEARNÍ HODNOCENÍ

	pp	ru	ME	pp	ru	TR	KT	OS	UT	Hmot	kříž	TR	KT	OS	UT	CE	
BÝK	PE	108	106	ME	80	113	113	109	113	115							
MATKA	PE	108	101	ME	77	107	78	91	100	96	786 /	136	26	22	23	8	79
Otec	PE	109	112	ME	82	118	83	91	94	89	676 /	137	23	16	15	5	59

HODNOCEN: TR 7 / / 6 KT / / OS / / UT Výsledek:

ÚROVEŇ PLEMENNÝCH HODNOT

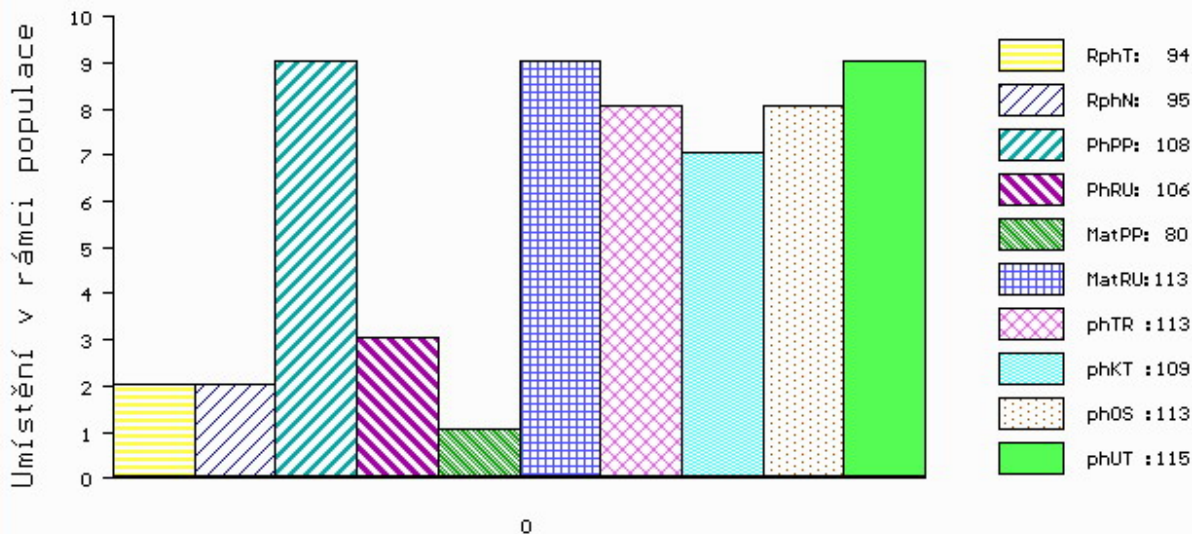

č.kat:12 uš.číslo 000973249 031 CZ

Číslo : **969699 061 CZ CODEIN Z RANTÍŘOVA** Číslo katalogu 13
 Dat.nar. : 03.02.2016 Plemeno : G100 Aberdeen Angus
 Chovatel : Šašek Vladimír,ing.,Rantířov
 Majitel : Šašek Vladimír,ing.,Rantířov

OOO 272 219 ELLIN ERRONEOUS C570 560308400570
 OO 280 616 ROSEMEAD JERONNE F673 261902100673
 MOO 210500544 UK ROSEMEAD JESSICA Y544 210500544

OTEC ZAI 052 ROSEMEAD KARONA J957 261902500957
 OMO 280 617 ROSEMEAD JUNIOR ERIC D453 261902500453
 MO 261902600657 UK ROSEMEAD KARLOTTA F657 261902600657
 MMO 210500516 UK ROSEMEAD KARLOTTA Y516 210500516

OOM 273 545 CONNEALY FINAL PRODUCT 15848422
 OM ZAA 919 MCATL PURE PRODUKCT 903-55 16482454
 MOM 15171854 US M A ESTA 55-252 15171854

MA 543290 961 CZ /1 ot
 OMM ZAA 508 POLMILL LAZY 014061018064
 MM 267096 961 CZ OLGA Z RANTÍŘOVA 144000267096961
 MMM 16923 961 CZ LADA Z RANTÍŘOVA 144000016923961

Vl.užit:nar: 32 kg ve 120d: 183 kg ve 210d: 296 kg v 365d: 513 kg / kříž: 129 cm
 Přírustek v testu : 1575 g / 101 přírustek od narození: 1352 g / 104 šourek 38 cm
 Věk při ZV 442 dní aktuálně k 24.03.17 hmotnost: 593 kg výška v kříži: 132 cm

PLEMENNÉ HODNOTY

LINEARNÍ HODNOCENÍ

	pp	ru	pp	ru	TR	KT	OS	UT	Hmot	kříž	TR	KT	OS	UT	CE		
BÝK	PE	111	116	ME	95	89	99	94	99	99							
MATKA	PE	114	116	ME	108	87	100	102	101	100	570	134	19	19	18	7	63
OTEC	PE	82	115	ME	93	91	65	66	69	66	0	0	0	0	0	0	0

HODNOCEN: TR 5 / / 8 KT / / OS / / UT Výsledek:

ÚROVEŇ PLEMENNÝCH HODNOT

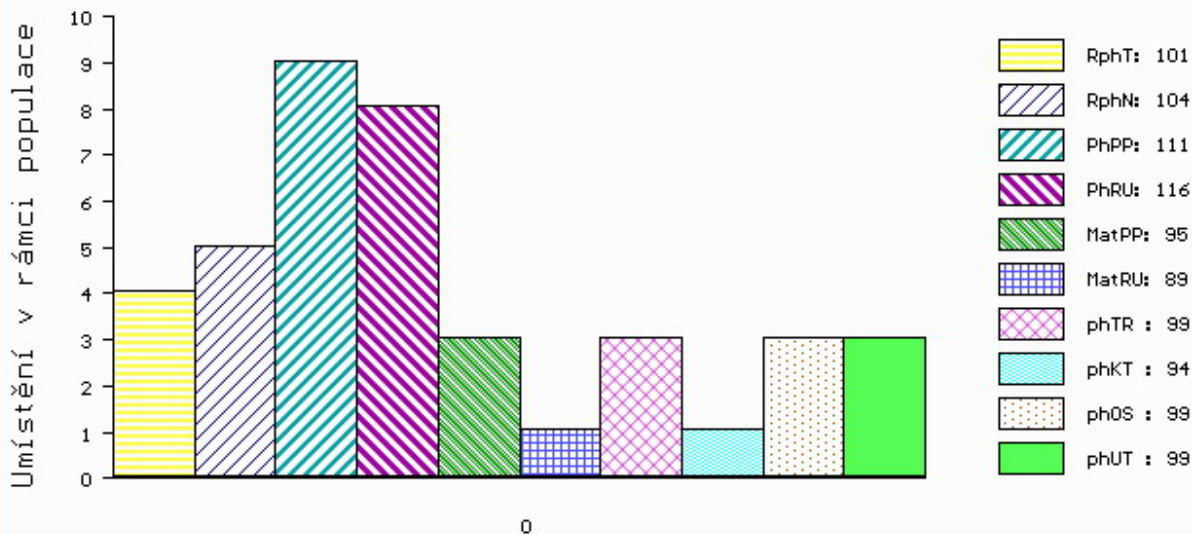

č.kat:13 uš.číslo 000969699 061 CZ

Číslo : **797498 021 CZ CLEO RED Z KOZOJED** Číslo katalogu 14
 Dat.nar. : 06.02.2016 Plemeno : G100 Aberdeen Angus
 Chovatel : EKOFARMA KOZOJEDY s.r.o.
 Majitel : EKOFARMA KOZOJEDY s.r.o.

OOO ZAA 514 RED T-K BLAZER 4L 1080182
 OO ZAA 602 OSET RED ZDB 035000532333031
 MOO 10827 931 CZ 62N 035000010827931

Otec ZAA 967 VÝKVĚT RED Z CHLUMU 415000798887031
 OMO ZAA 525 MATYÁŠ RED ZDB 035000052691031
 MO 282246 931 CZ 035000282246931
 MMO 195193 931 CZ NORNÁ 24R ZDB 035000195193931

OOM 265 400 RED BHC STRYKER 778117
 OM ZAA 572 RED RIIS STRYKER 394 ET 85569-00394
 MOM 833006 CA RED FINE LINE CONTENDER 54E 833006

MA 458867 931 CZ /3 ot VYDRA RED Z PĚČINA 268000458867931
 OMM ZAA 616 RED BAR 5 AR DYNAMITE 252R 1282348
 MM 336647 931 CZ RED 268000336647931
 MMM 132578 201 CZ 268000132578201

Vl.užit:nar: 35 kg ve 120d: 214 kg ve 210d: 368 kg v 365d: 618 kg / kříž: 133 cm
 Přírustek v testu : 1858 g / 116 přírustek od narození: 1646 g / 113 šourek 40 cm
 Věk při ZV 439 dní aktuálně k 24.03.17 hmotnost: 713 kg výška v kříži: 139 cm

PLEMENNÉ HODNOTY										LINEARNÍ HODNOCENÍ							
	pp	ru	pp	ru	TR	KT	OS	UT	Hmot	kříž	TR	KT	OS	UT	CE		
BÝK	PE	106	115	ME	90	110	105	111	111	111							
MATKA	PE	109	109	ME	93	120	90	104	107	102	586	138	22	19	18	6	65
Otec	PE	102	96	ME	87	113	107	109	106	109	647	132	23	22	21	8	74

HODNOCEN: TR 8 / /10 KT / / OS / / UT Výsledek:

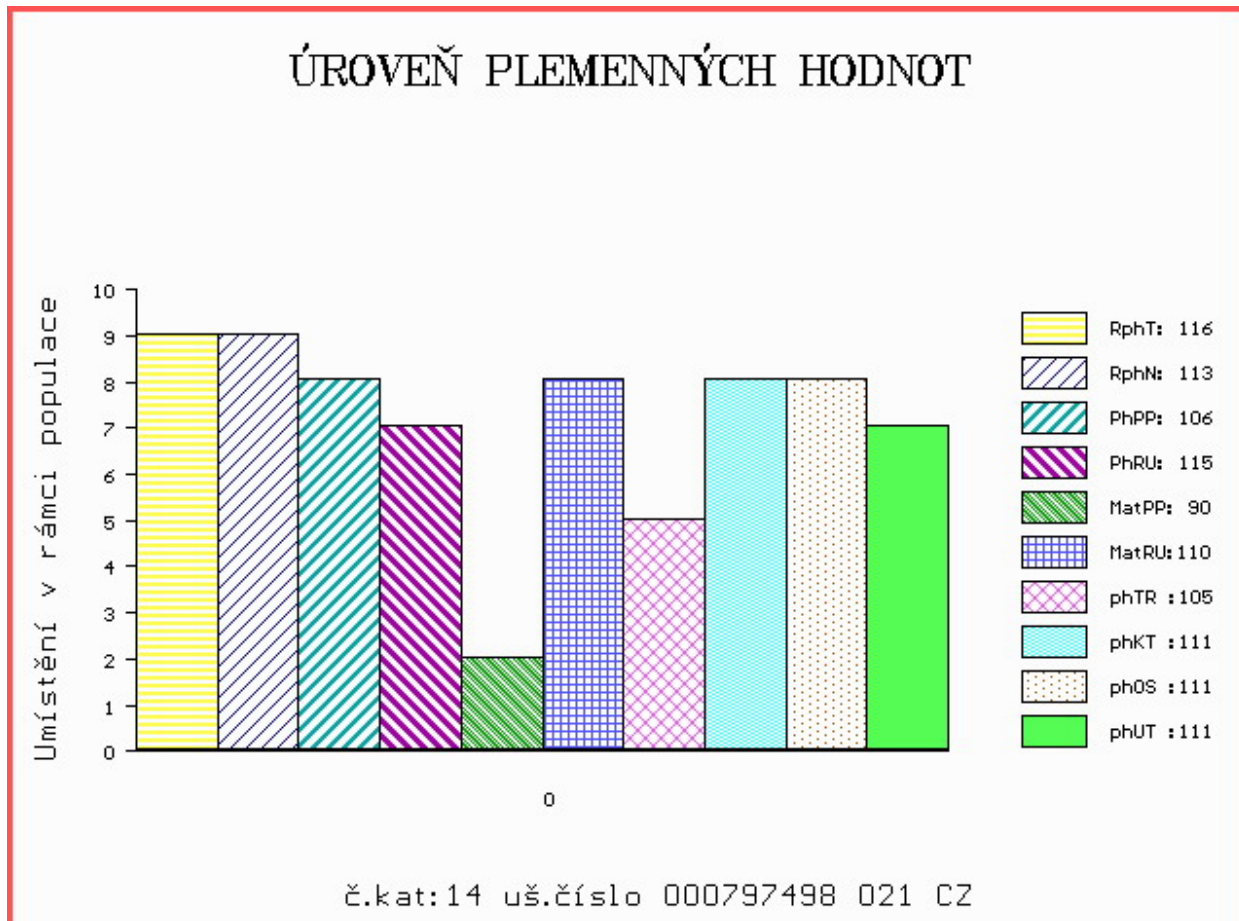

Číslo : **936704 031 CZ CENT RED Z RANČIC 27E** Číslo katalogu 15
 Dat.nar. : 07.02.2016 Plemeno : G100 Aberdeen Angus
 Chovatel : Šebelka Milan, SZ, Rančice
 Majitel : Šebelka Milan, SZ, Rančice

OOO 262 687 RED NORTHLINE ROB ROY 122K 1035334
 OO ZAA 695 RED DMM BRYLOR THUMP 2T 1399230
 MOO 903849 CA RED STEN ESSENCE 42G 903849

OTEC ZAA 899 UREASA RED ET 398000717353031
 OMO 270 774 RED GEIS KNIGHT HAWK 14'02 1115960
 MO 360309 931 CZ RED ET 398000360309931
 MMO 1034248 CA RED GEIS PRINCESS 211'00 1034248

OOM 262 500 TE MANIA VICEROY V342 VTM V342
 OM ZAA 691 TE MANIA RED LABEL ET VTM Z1023
 MOM 254 AU TE MANIA MITTAGONG V254 VTM V254

MA 534507 931 CZ /1 ot RED KARMÍNA Z RANČIC 1C 326000534507931
 OMM ZAA 519 MILDA RED Z PĚČÍNA 268000049652031
 MM 321373 931 CZ RED KARMA Z RANČIC 19U 326000321373931
 MMM 184541 931 CZ AFR ELCON 3R 326000184541931

Vl.užit:nar: 39 kg ve 120d: 198 kg ve 210d: 327 kg v 365d: 531 kg / kříž: 132 cm
 Přírustek v testu : 1675 g / 111 přírustek od narození: 1401 g / 114 šourek 38 cm
 Věk při ZV 438 dní aktuálně k 24.03.17 hmotnost: 615 kg výška v kříži: 136 cm

PLEMENNÉ HODNOTY										LINEARNÍ HODNOCENÍ						
	pp	ru	ME	pp	ru	TR	KT	OS	UT	Hmot	kříž	TR	KT	OS	UT	CE
BÝK	PE	110	111	ME	78	102	99	99	96	97						
MATKA	PE	105	109	ME	74	116	106	109	112	112	632	142	25	20	20	7 72
OTEC	PE	115	113	ME	82	89	113	110	108	110	641	136	24	19	18	7 68

HODNOCEN: TR 7 / / 9 KT / / OS / / UT Výsledek:

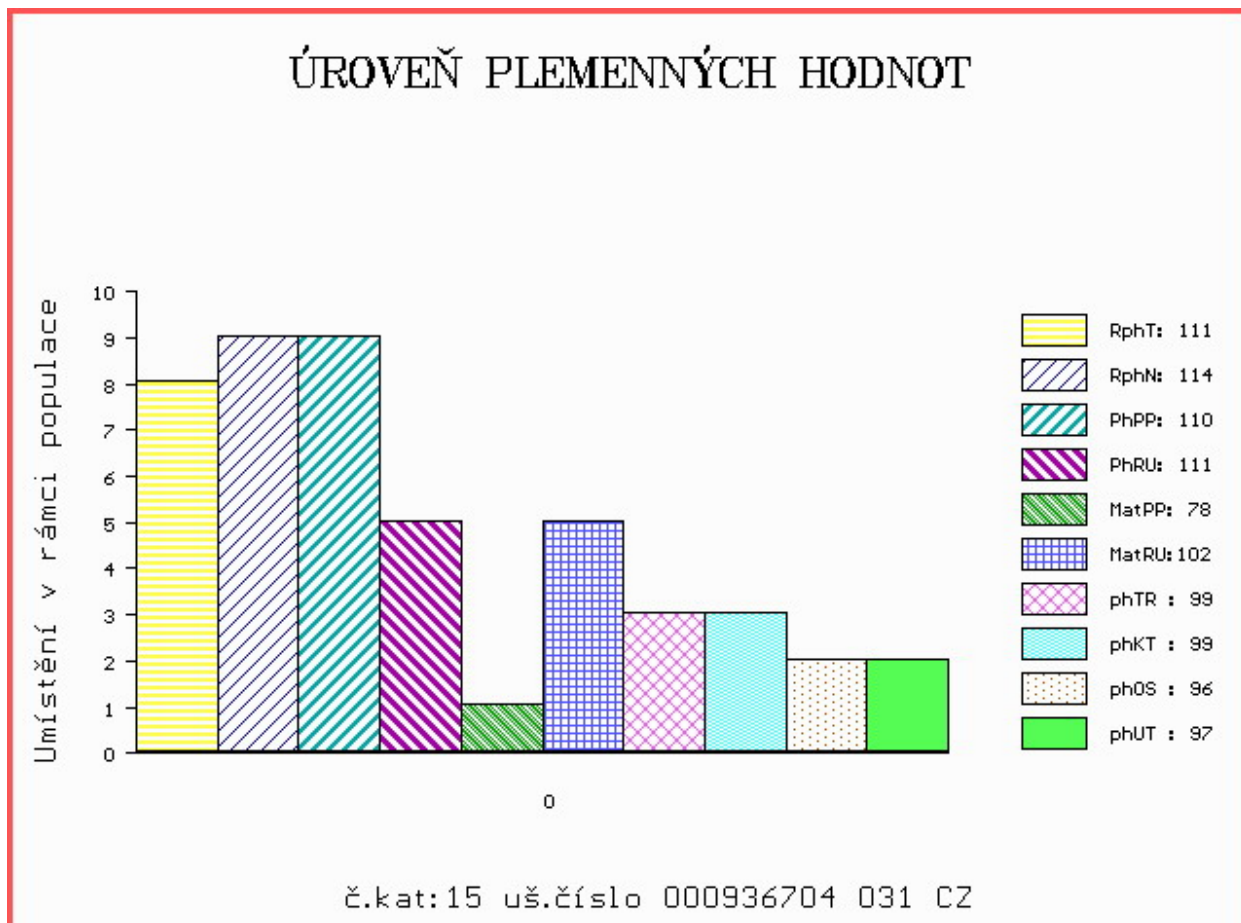

Číslo : **927936 061 CZ COWBOY RED TOPANGUS** Číslo katalogu 16
 Dat.nar. : 09.02.2016 Plemeno : G100 Aberdeen Angus
 Chovatel : Nechvátal Milan, Počátky
 Majitel : Nechvátal Milan, Počátky

OOO 270 773 RED LAZY MC SMASH 41N 1183959
 OO 272 123 RED LAZY MC STOUT 308 1343852
 MOO 1343851 CA RED LAZY MC SCYTHIA 78N 1343851

OTEC ZAA 847 RED LAZY MC COWBOY CUT 26U 1441140
 OMO 272 124 LAZY MC WORLDWIDE 5K 1020608
 MO 1136455 CA RED LAZY MC STAR 185M 1136455
 MMO 1136454 CA RED LAZY MC STAR 100J 1136454

OOM 269 246 RED LCC GRAND SLAM 1726J 655091
 OM ZAA 679 PÁJA RED ET 398000542301031
 MOM 941097 CA RED HOWE MS.RUBA DDH 7H 941097

MA 400700 961 CZ /4 ot TONKA RED TEGRO 133000400700961
 OMM ZAA 321 FINESA RED JORDAN 096282038074
 MM 235922 961 CZ OLGA TEGRO 133000235922961
 MMM 124861 204 CZ JASMÍNA BLACK TEGRO 133000124861204

Vl.užit:nar: 36 kg ve 120d: 217 kg ve 210d: 369 kg v 365d: 610 kg / kříž: 133 cm
 Přírustek v testu : 1650 g / 113 přírustek od narození: 1555 g / 112 šourek 38 cm
 Věk při ZV 436 dní aktuálně k 24.03.17 hmotnost: 672 kg výška v kříži: 136 cm

PLEMENNÉ HODNOTY										LINEARNÍ HODNOCENÍ							
	pp	ru	pp	ru	TR	KT	OS	UT		Hmot	kříž	TR	KT	OS	UT	CE	
BÝK	PE	111	109	ME	99	94	92	87	88	86							
MATKA	PE	109	107	ME	103	98	103	95	100	100	628	137	23	19	20	7	69
OTEC	PE	113	110	ME	94	90	89	108	115	110	0	0	0	0	0	0	0

HODNOCEN: TR 7 / /10 KT / / OS / / UT Výsledek:

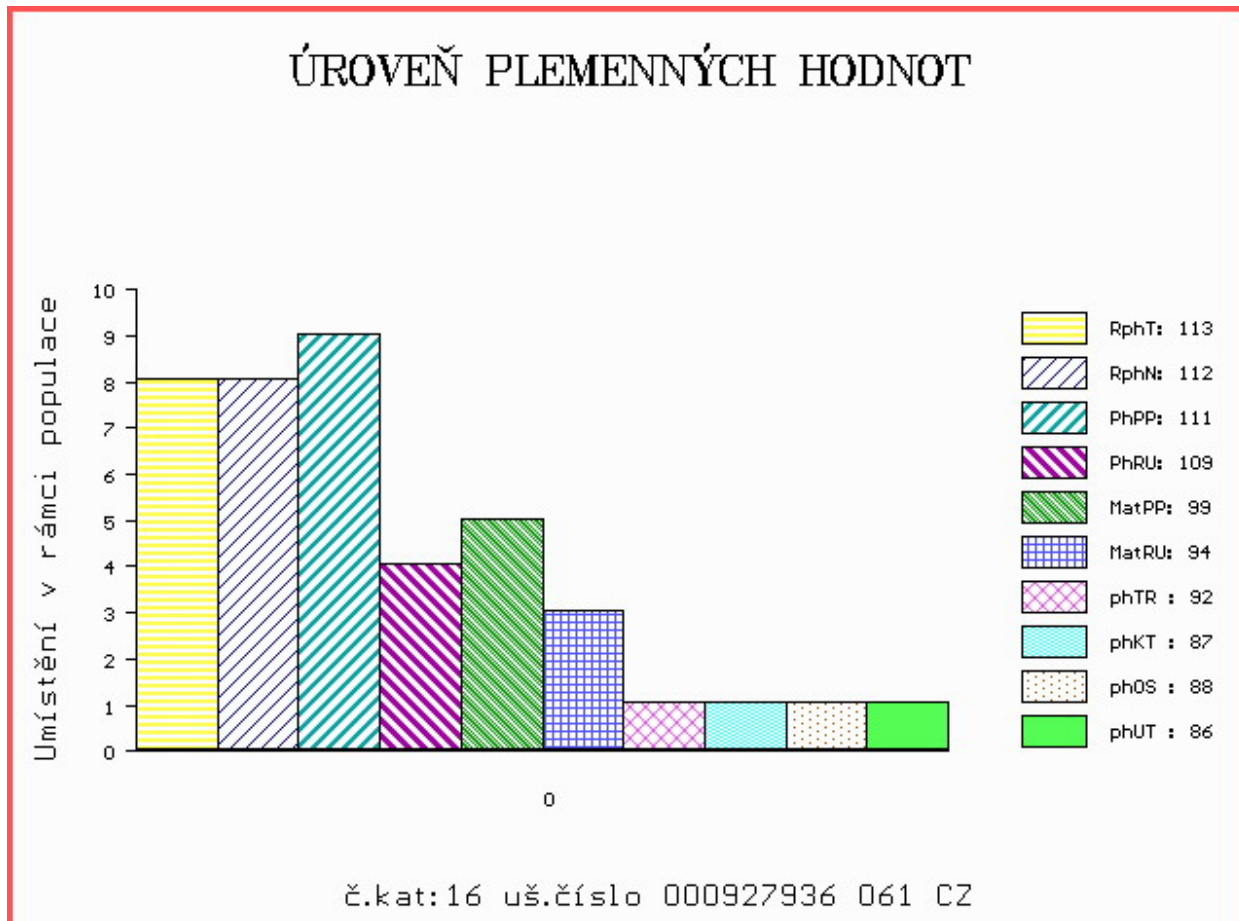

Číslo : **884162 031 CZ CAPITÁN RED** Číslo katalogu 17
 Dat.nar. : 10.02.2016 Plemeno : G100 Aberdeen Angus
 Chovatel : Ottenschläger Gerhard, Benešov n.Č.
 Majitel : Ottenschläger Gerhard, Benešov n.Č.

OOO 279 335 NIGHTINGALE PRINCE JET C154 302307500154
 OO 279 334 NIGHTINGALE POLDARK E287 302307500287
 MOO 49700226 UK NIGHTINGALE PRECIOUS PRINCESS 49700226

OTEC ZAA 943 LOGIE RED EAGLE H664 521334300664
 OMO 279 336 CARLHURLIE DYNASTIC A170 541889700170
 MO 521334400315 UK LOGIE RED EYEBRIGHT D315 521334400315
 MMO 769200043 UK EYEBRIGHT OF LOGIE BML.U9.20

OOM 269 108 GARDENS SENSATION 039 S1 11433378
 OM ZAA 567 RED BASIN SENSATION 702E 991759
 MOM 11941696 US STEVENSON ELEMRERE 538C 11941696

MA 291964 931 CZ /7 ot RED 268000291964931
 OMM ZAA 336 RED NORTHLINE LIKE A ROCK 1F 870563
 MM 132584 201 CZ LINDA RED Z PĚČÍNA 268000132584201
 MMM 4820 117 CZ FINESA RED MABEL 10H 096117004820

Vl.užit:nar: 38 kg ve 120d: 177 kg ve 210d: 301 kg v 365d: 561 kg / kříž: 138 cm
 Přírustek v testu : 1941 g / 109 přírustek od narození: 1463 g / 97 šourek 38 cm
 Věk při ZV 435 dní aktuálně k 24.03.17 hmotnost: 635 kg výška v kříži: 140 cm

PLEMENNÉ HODNOTY										LINEARNÍ HODNOCENÍ						
	pp	ru	pp	ru	TR	KT	OS	UT		Hmot	kříž	TR	KT	OS	UT	CE
BÝK	PE	96	106	ME	104	105	108	107	104	105						
MATKA	PE	95	110	ME	108	113	112	108	105	106	804	141	25	22	23	8 78
OTEC	PE	97	103	ME	100	96	91	92	90	91	0	0	0	0	0	0

HODNOCEN: TR 9 / /10 KT / / OS / / UT Výsledek:

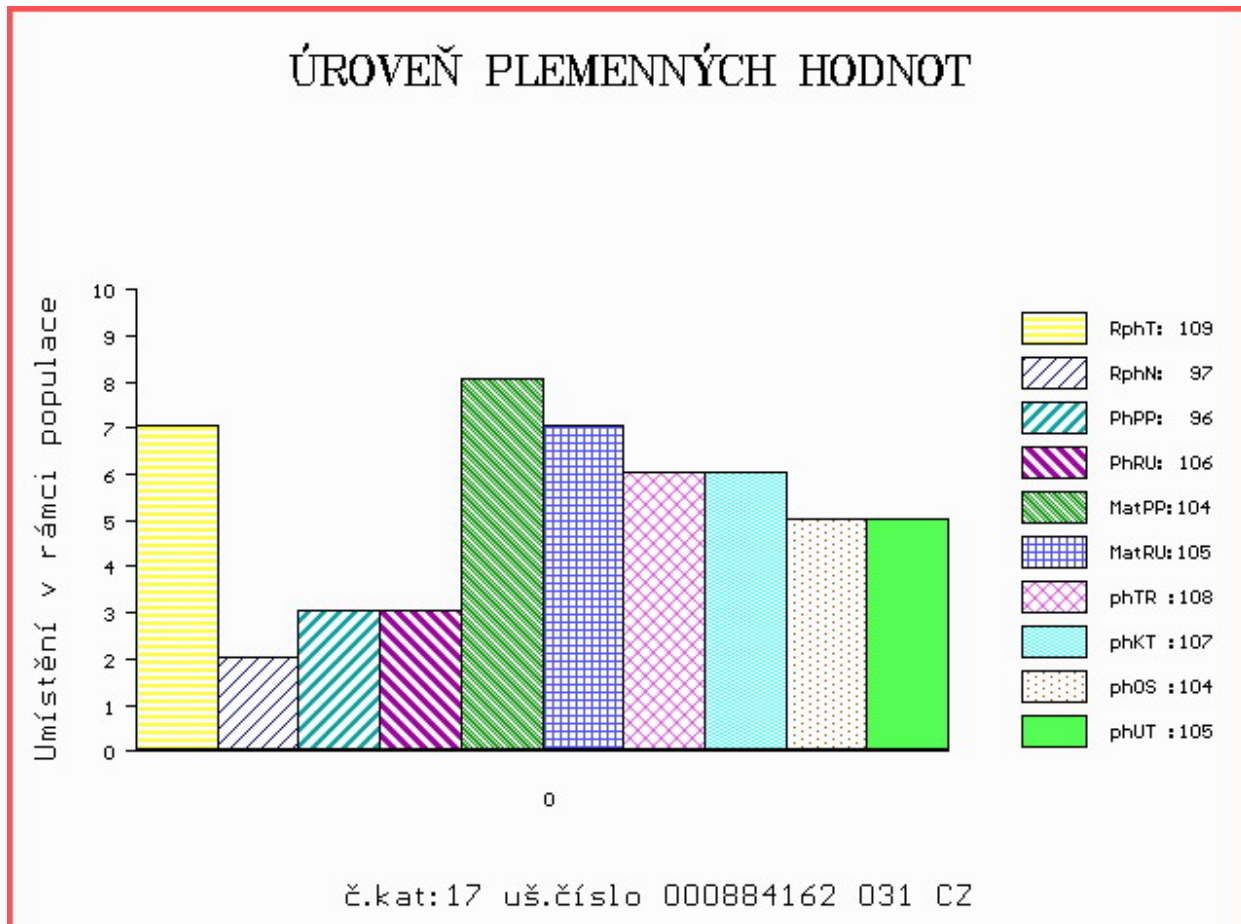

Číslo : **927937 061 CZ CRASH RED TOPANGUS ET** Číslo katalogu 18
 Dat.nar. : 15.02.2016 Plemeno : G100 Aberdeen Angus
 Chovatel : Nechvátal Milan, Počátky
 Majitel : Nechvátal Milan, Počátky

OOO 280 714 RED VGW GAME PLAN 508 1029305
 OO 280 713 RED VGW GAME PLAN 816 1543287
 MOO 850724 CA RED VGW TW DOLL 0270 850724

OTEC ZAI 061 RED SIX MILE GRAND SLAM 130Z 1689128
 OMO 280 715 RED SSS BUCC 30U 1467063
 MO 1573599 CA RED SIX MILE REBECCA 216X 1573599
 MMO 1095197 CA RED WILBAR REBECCA 234M 1095197

OOM 265 398 RED LCC HEAVEN OR BUST 1000B 385386
 OM ZAA 283 HAWKINS BRONZE 495436
 MOM 425091 CA KARA'S PRIDE MISS BETH 425091

MA 349970 961 CZ /5 ot SISI RED TEGRO 133000349970961
 OMM ZAA 511 LEVHARD RED Z CUNKOVA ET 253031070326
 MM 272520 961 CZ OLÍVIE RED TEGRO 133000272520961
 MMM 29440 961 CZ LEA BLACK RF TEGRO 133000029440961

Vl.užit:nar: 40 kg ve 120d: 222 kg ve 210d: 355 kg v 365d: 618 kg / kříž: 133 cm
 Přírustek v testu : 1508 g / 102 přírustek od narození: 1543 g / 106 šourek 38 cm
 Věk při ZV 430 dní aktuálně k 24.03.17 hmotnost: 662 kg výška v kříži: 136 cm

PLEMENNÉ HODNOTY										LINEARNÍ HODNOCENÍ							
	pp	ru	pp	ru	TR	KT	OS	UT		Hmot	kříž	TR	KT	OS	UT	CE	
BÝK	PE	104	117	ME	94	101	102	101	98	100							
MATKA	PE	112	114	ME	96	116	102	110	110	110	662	143	23	20	18	7	68
OTEC	PE	98	120	ME	91	87	111	113	118	118	0	0	0	0	0	0	0

HODNOCEN: TR 7 / /10 KT / / OS / / UT Výsledek:

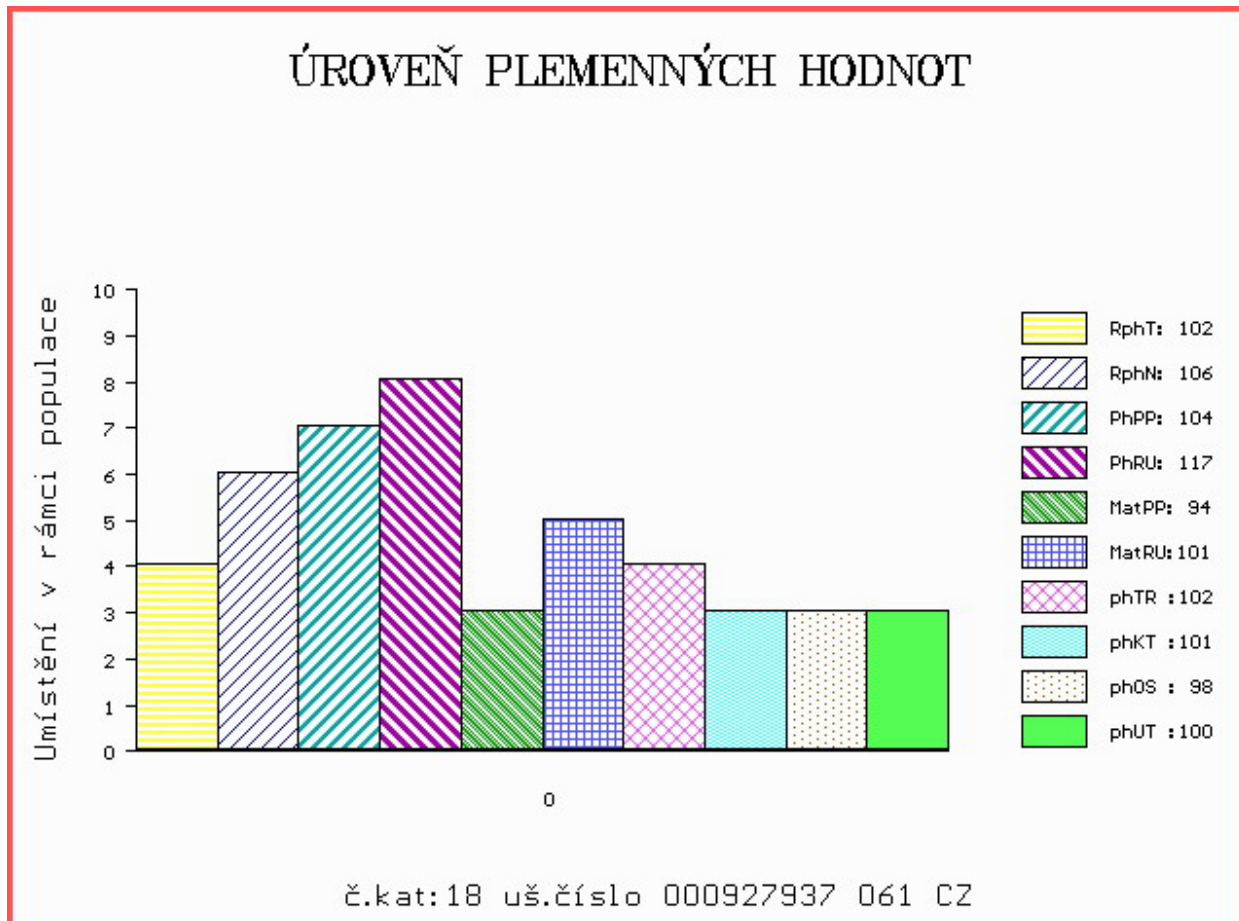

Číslo : **944048 031 CZ CONAN IKAR** Číslo katalogu 19
 Dat.nar. : 15.02.2016 Plemeno : G100 Aberdeen Angus
 Chovatel : Zítek Jaroslav, Pechova Lhota
 Majitel : Zítek Jaroslav, Pechova Lhota

OOO ZAA 511 LEVHARD RED Z CUNKOVA ET 253031070326
 OO AAP 902 REDFAKTOR TEGRO 133000640176061
 MOO 133048 204 CZ KIKI BLACK TEGRO 133000133048204

OTEC ZAA 896 MEWIL UNIVERSAL 112Z 045000760658031

OMO ZAA 392 JOŽKA 119L 035282047434
 MO 276726 931 CZ MEWIL MYFLOWER 40T 045000276726931
 MMO 137236 201 CZ MEWIL MYFLOWER 22N 045201137236

OOM 265 394 NELSON BOLD RULER 630986
 OM ZAA 250 ACUMEN BOLD LEADER 30X 663627
 MOM 581915 CA GLENMERE BARBARA 30R 581915

MA 446137 931 CZ /3 ot MEWIL LASS 17Z 045000446137931

OMM ZAA 392 JOŽKA 119L 035282047434
 MM 244284 931 CZ MEWIL LASS 108S 045000244284931
 MMM 58099 242 CZ MEWIL LASS 133M 045000058099242

Vl.užit:nar: 40 kg ve 120d: 211 kg ve 210d: 325 kg v 365d: 563 kg / kříž: 130 cm
 Přírustek v testu : 1825 g / 105 přírustek od narození: 1467 g / 104 šourek 39 cm
 Věk při ZV 430 dní aktuálně k 24.03.17 hmotnost: 631 kg výška v kříži: 132 cm

PLEMENNÉ HODNOTY										LINEARNÍ HODNOCENÍ							
	pp	ru	pp	ru	TR	KT	OS	UT		Hmot	kříž	TR	KT	OS	UT	CE	
BÝK	PE	94	123	ME	101	94	104	121	128	123							
MATKA	PE	101	102	ME	106	94	104	107	106	107	734	139	21	24	19	7	71
OTEC	PE	95	141	ME	91	98	107	116	116	116	595	135	25	21	19	7	72

HODNOCEN: TR 5 / /10 KT / / OS / / UT Výsledek:

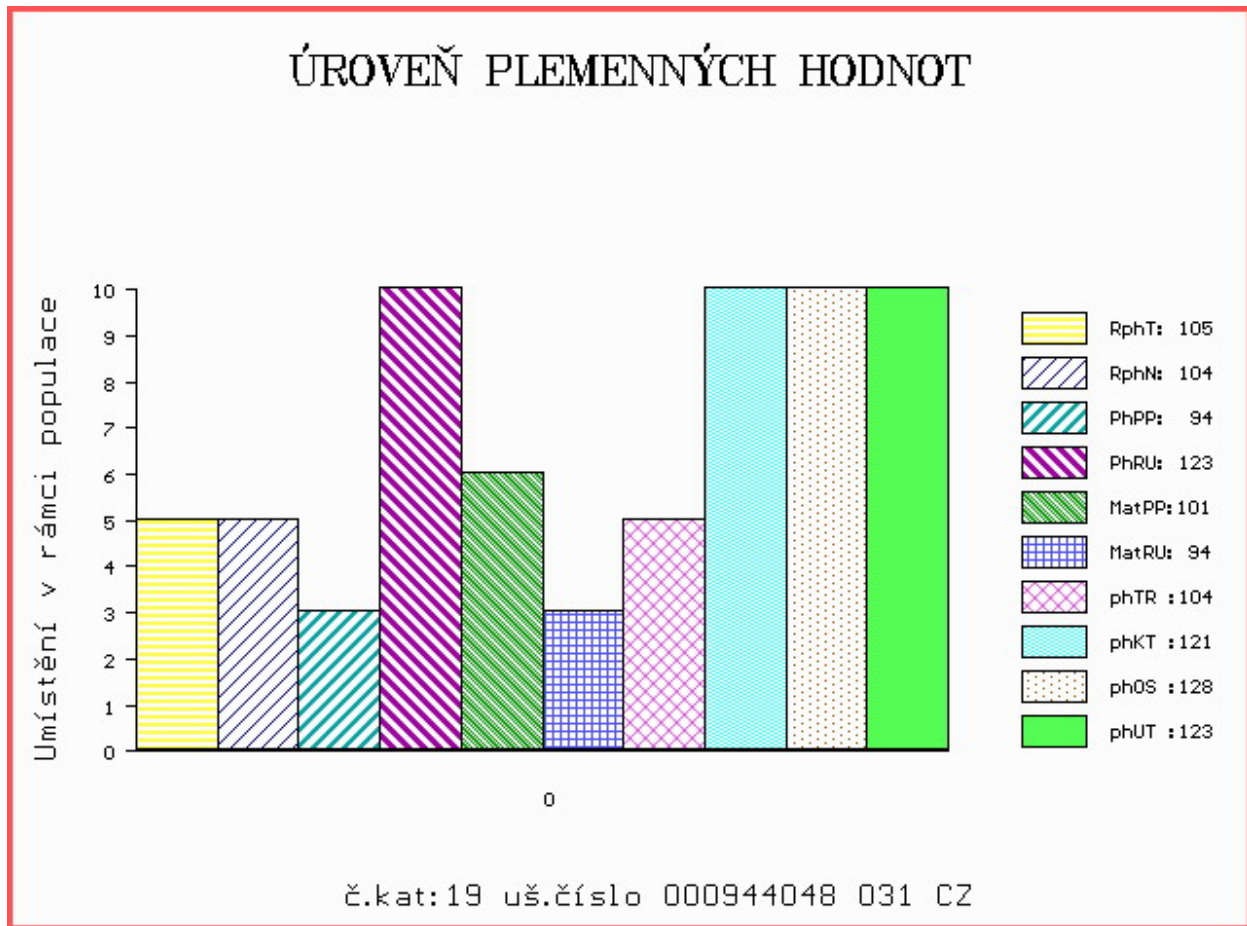

Číslo : **973253 031 CZ CIRDA RED Z VRÁBČE** Číslo katalogu 20
 Dat.nar. : 15.02.2016 Plemeno : G100 Aberdeen Angus
 Chovatel : Kubata Zdeněk, Vrábče
 Majitel : Kubata Zdeněk, Vrábče

OOO 262 500 TE MANIA VICEROY V342 VTM V342
 OO ZAA 691 TE MANIA RED LABEL ET VTM Z1023
 MOO 254 AU TE MANIA MITTAGONG V254 VTM V254

O TEC PAA 019 TOMÁŠ Z RANČIC 7X 326000664375031
 OMO ZAA 334 LCHMN SHARPSHOOTER 1369 29AR0172
 MO 147972 201 CZ LEONKA Z RANČIC 326000147972201
 MMO 48156 242 CZ FINESA WOOD LADY 6L 096242048156

OOM 265 407 LMAN ROBIN HOOD 1174B 385484
 OM ZAA 319 BIEBER CYBERSMART 6036 522929
 MOM 409688 US BIEBER UNITY 4788 409688

MA 240493 931 CZ /7 ot RED 398000240493931
 OMM 269 215 7U NEW DAY 9534 666277
 MM 934 042 US ASFS MISS NEW DAY 2083 934042
 MMM 0 ASFS MISS WARRIOR 2499 756584

Vl.užit:nar: **41** kg ve 120d: **174** kg ve 210d: **288** kg v 365d: **491** kg / kříž: **130** cm
 Přírustek v testu : **1641 g / 97** přírustek od narození: **1233 g / 97** šourek **36** cm
 Věk při ZV **430** dní aktuálně k 24.03.17 hmotnost: **538** kg výška v kříži: **133** cm

PLEMENNÉ HODNOTY										LINEARNÍ HODNOCENÍ							
	pp	ru	pp	ru	TR	KT	OS	UT	Hmot	kříž	TR	KT	OS	UT	CE		
BÝK	PE	104	104	ME	88	107	95	95	100	98							
MATKA	PE	102	95	ME	90	95	118	95	90	94	598 /	135	21	19	19	7	66
O TEC	PE	109	112	ME	82	118	83	91	94	89	676 /	137	23	16	15	5	59

HODNOCEN: TR 6 / / 7 KT / / OS / / UT Výsledek:

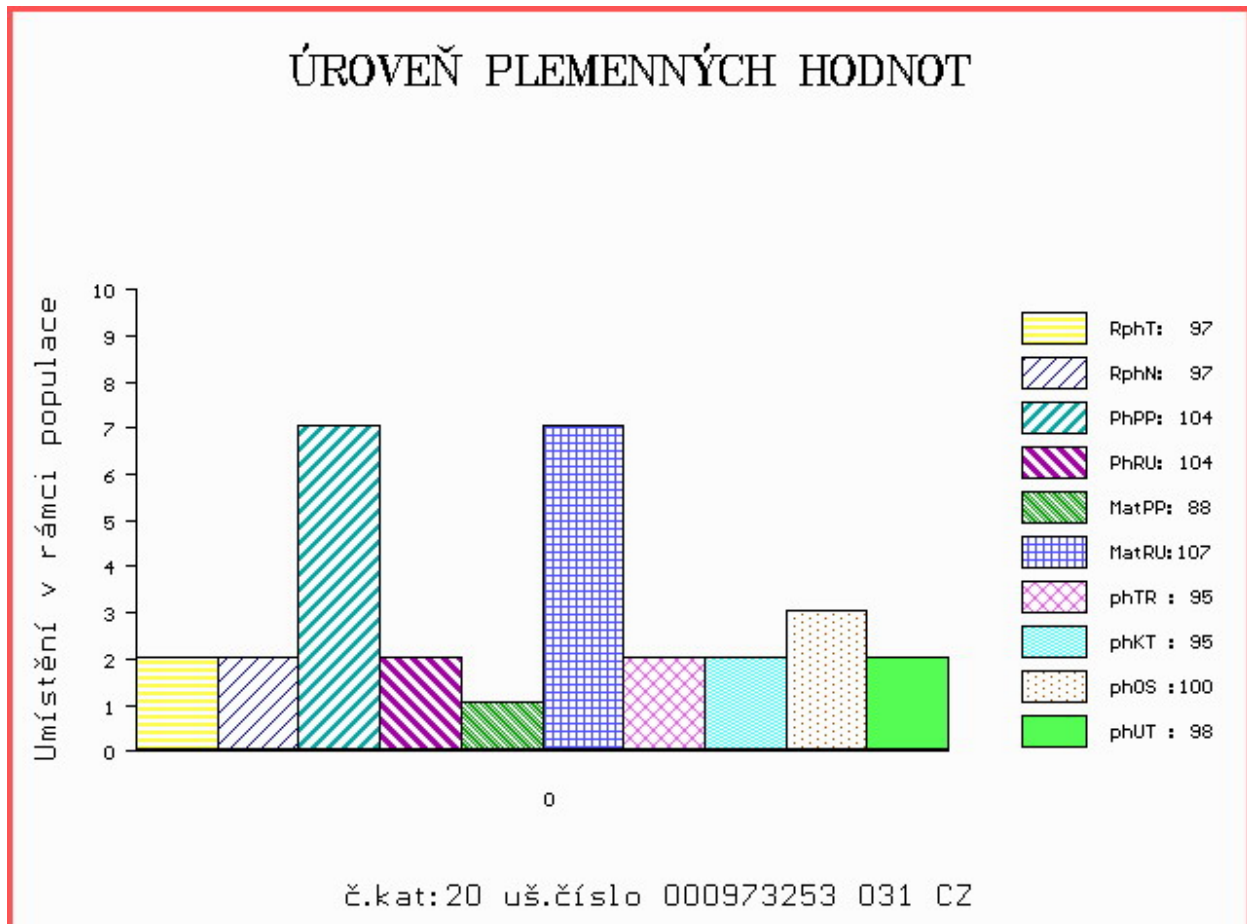

Číslo : **601192 051 CZ CITRUS RED Z RYNOLTIC ET** Číslo katalogu 21
 Dat.nar. : 16.02.2016 Plemeno : G100 Aberdeen Angus
 Chovatel : Stebelský Michal, Rynoltice
 Majitel : Stebelský Michal, Rynoltice

OOO 279 662 BIEBER CHIEFTON 2803 276783
 OO 279 661 RED T3 CHIEF 2887 809750
 MOO 0 BIEBER HANNAH 2887 276706

OTEC ZAI 024 RED HR CHIEF 48F 848040
 OMO 279 663 RED KBJ SAM'S PROSPECTOR 133Z 697591
 MO 735689 CA RED HR MISS PROSPECTOR 26B 735689
 MMO 679531 CA RED BLUE SPRUCE DINA 26Y 679531

OOM 265 398 RED LCC HEAVEN OR BUST 1000B 385386
 OM ZAA 283 HAWKINS BRONZE 495436
 MOM 425091 CA KARA'S PRIDE MISS BETH 425091

MA 386155 961 CZ /5 ot SANDRA RED TEGRO 133000386155961
 OMM ZAA 511 LEVHARD RED Z CUNKOVA ET 253031070326
 MM 272515 961 CZ ORNELA RED TEGRO 133000272515961
 MMM 50620 961 CZ 133000050620961

Vl.užit:nar: 35 kg ve 120d: 193 kg ve 210d: 291 kg v 365d: 527 kg / kříž: 132 cm
 Přírustek v testu : 1508 g / 97 přírustek od narození: 1356 g / 106 šourek 39 cm
 Věk při ZV 429 dní aktuálně k 24.03.17 hmotnost: 580 kg výška v kříži: 135 cm

PLEMENNÉ HODNOTY										LINEARNÍ HODNOCENÍ							
	pp	ru	pp	ru	TR	KT	OS	UT		Hmot	kříž	TR	KT	OS	UT	CE	
BÝK	PE	113	109	ME	92	111	96	103	102	102							
MATKA	PE	117	114	ME	82	126	93	89	86	86	688	142	20	20	17	7	64
OTEC	PE	109	115	ME	99	91	110	103	104	106	0	0	0	0	0	0	0

HODNOCEN: TR 7 / / 9 KT / / OS / / UT Výsledek:

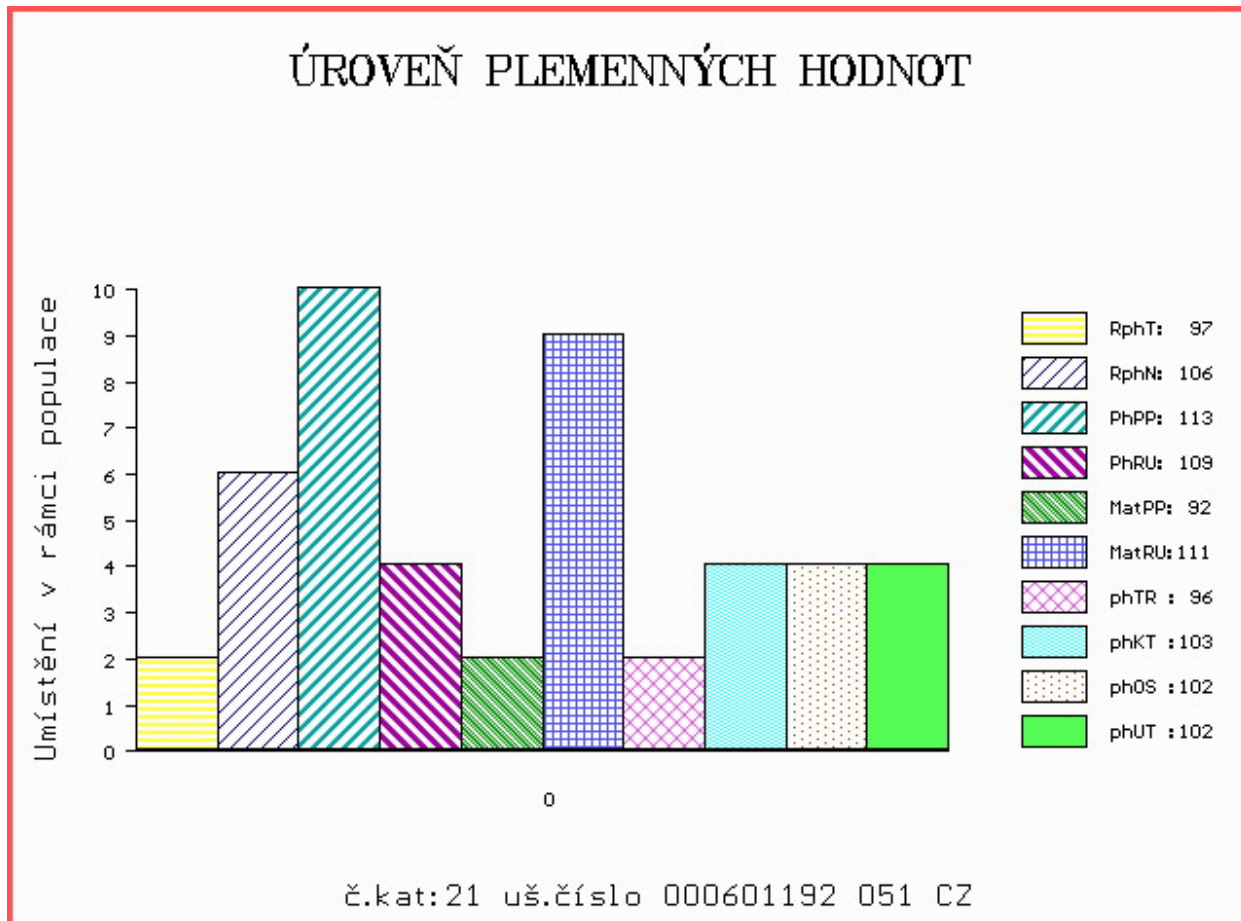

Číslo : **601185 051 CZ COOKIE RED Z RYNOLTIC ET** Číslo katalogu 22
 Dat.nar. : 17.02.2016 Plemeno : G100 Aberdeen Angus
 Chovatel : Stebelský Michal, Rynoltice
 Majitel : Stebelský Michal, Rynoltice

OOO 272 125 HF KODIAK 5R 1274305
 OO 281 226 RED BRYLOR KODIAK 204Y 1647397
 MOO 1133628 CA RED XXX LAKME 70M 1133628

OTEC ZAI 174 RED BRYLOR RED KODIAK 3A 1736024
 OMO 262 701 RED BRYLOR SDL PASQUALLE 213P 1242867
 MO 1654365 CA RED BRYLOR FAYETTE 40Y 1654365
 MMO 1094837 CA RED FL FAYETTE 33M 1094837

OOM 265 398 RED LCC HEAVEN OR BUST 1000B 385386
 OM ZAA 283 HAWKINS BRONZE 495436
 MOM 425091 CA KARA'S PRIDE MISS BETH 425091

MA 386155 961 CZ /5 ot SANDRA RED TEGRO 133000386155961
 OMM ZAA 511 LEVHARD RED Z CUNKOVA ET 253031070326
 MM 272515 961 CZ ORNELA RED TEGRO 133000272515961
 MMM 50620 961 CZ 133000050620961

Vl.užit:nar: 29 kg ve 120d: 232 kg ve 210d: 352 kg v 365d: 610 kg / kříž: 136 cm
 Přírustek v testu : 1708 g / 97 přírustek od narození: 1554 g / 106 šourek 37 cm
 Věk při ZV 428 dní aktuálně k 24.03.17 hmotnost: 652 kg výška v kříži: 139 cm

PLEMENNÉ HODNOTY										LINEARNÍ HODNOCENÍ						
	pp	ru	pp	ru	TR	KT	OS	UT		Hmot	kříž	TR	KT	OS	UT	CE
BÝK	PE	126	118	ME	78	107	115	102	104	107						
MATKA	PE	117	114	ME	82	126	93	89	86	86	688	142	20	20	17	64
OTEC	PE	119	105	ME	81	96	67	63	66	63	0	0	0	0	0	0

HODNOCEN: TR 9 / /10 KT / / OS / / UT Výsledek:

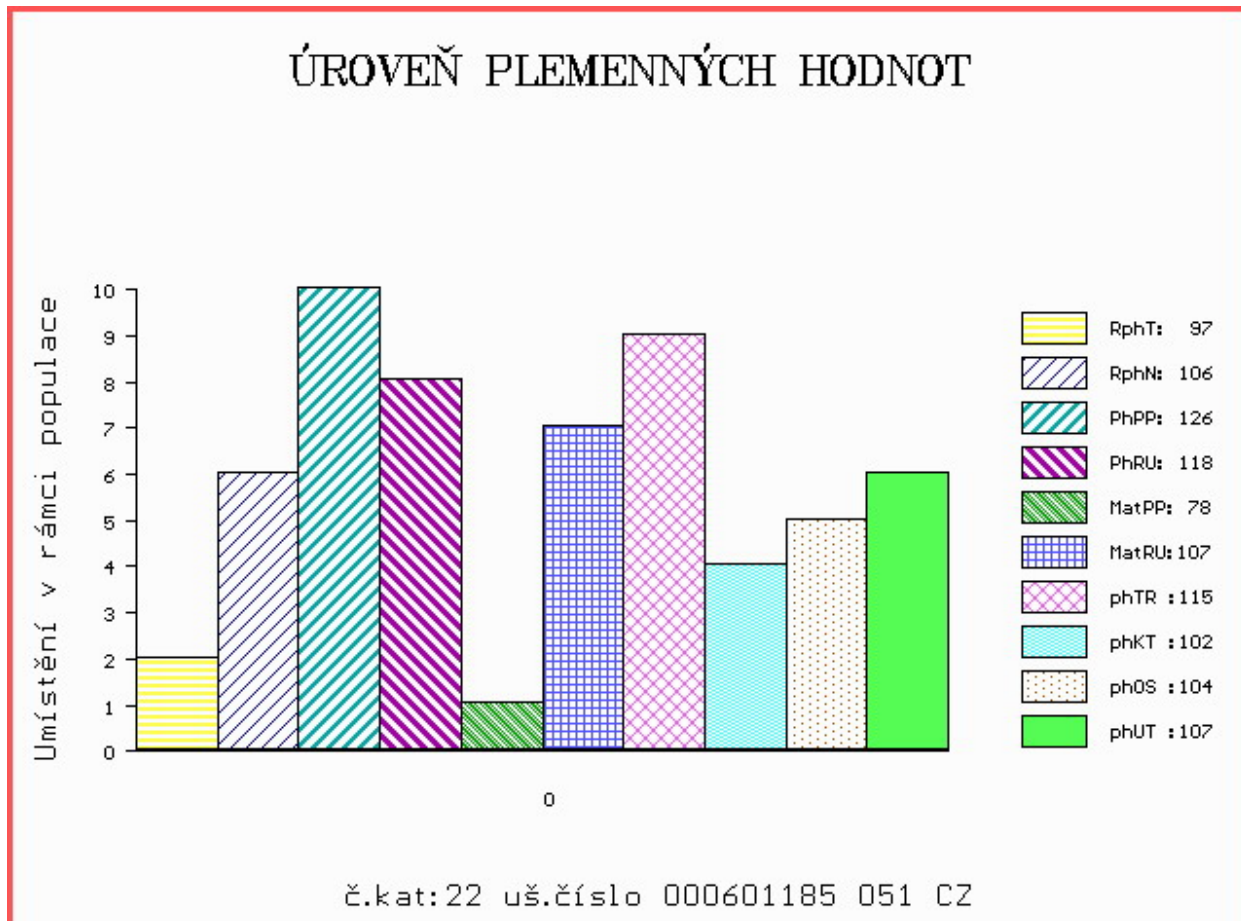

Číslo : **601190 051 CZ CYRUS RED Z RYNOLTIC ET** Číslo katalogu 23
 Dat.nar. : 17.02.2016 Plemeno : G100 Aberdeen Angus
 Chovatel : Stebelský Michal, Rynoltice
 Majitel : Stebelský Michal, Rynoltice

OOO 279 662 BIEBER CHIEFTON 2803 276783
 OO 279 661 RED T3 CHIEF 2887 809750
 MOO 0 BIEBER HANNAH 2887 276706

OTEC ZAI 024 RED HR CHIEF 48F 848040

OMO 279 663 RED KBJ SAM'S PROSPECTOR 133Z 697591
 MO 735689 CA RED HR MISS PROSPECTOR 26B 735689
 MMO 679531 CA RED BLUE SPRUCE DINA 26Y 679531

OOM 270 368 LCC FIELD DAY A614N 937253
 OM ZAA 703 RESET RED ET 398000624477031
 MOM 830590 US SRN PENNY 2039 830590

MA 468492 961 CZ /2 ot ULTRA RED 399000468492961

OMM ZAA 283 HAWKINS BRONZE 495436
 MM 386155 961 CZ SANDRA RED TEGRO 133000386155961
 MMM 272515 961 CZ ORNELA RED TEGRO 133000272515961

Vl.užit:nar: 35 kg ve 120d: 248 kg ve 210d: 358 kg v 365d: 569 kg / kříž: 132 cm
 Přírustek v testu : 1466 g / 94 přírustek od narození: 1461 g / 108 šourek 39 cm
 Věk při ZV 428 dní aktuálně k 24.03.17 hmotnost: 621 kg výška v kříži: 135 cm

PLEMENNÉ HODNOTY

LINEARNÍ HODNOCENÍ

	pp	ru	ME	pp	ru	TR	KT	OS	UT	Hmot	kříž	TR	KT	OS	UT	CE	
BÝK	PE	115	118	ME	94	100	111	99	96	98							
MATKA	PE	121	120	ME	89	108	98	91	88	90	662	139	23	19	18	7	67
OTEC	PE	109	115	ME	99	91	110	103	104	106	0	0	0	0	0	0	0

HODNOCEN: TR 7 / /10 KT / / OS / / UT Výsledek:

ÚROVEŇ PLEMENNÝCH HODNOT

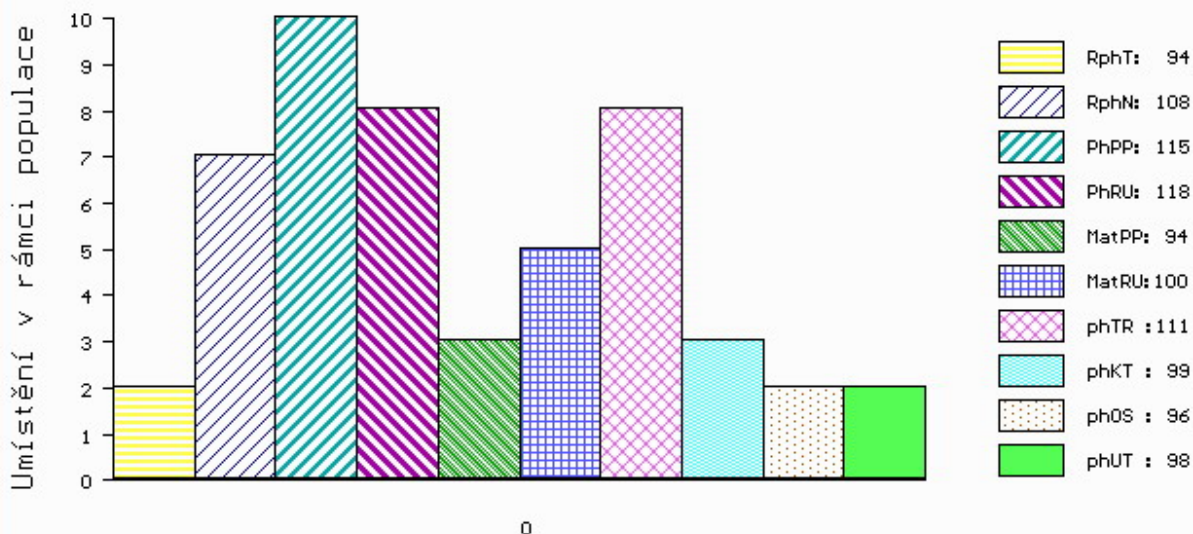

č.kat:23 uš.číslo 000601190 051 CZ

Číslo : **965835 031 CZ CELSIUS RED Z CUNKOVA** Číslo katalogu 24
 Dat.nar. : 19.02.2016 Plemeno : G100 Aberdeen Angus
 Chovatel : Farma Kozák, s.r.o.
 Majitel : Farma Kozák, s.r.o.

OOO 270 346 RED FINE LINE MULBERRY 26P 1237972
 OO 284 123 OAKLEA RED GRENADE J311 580175200311
 MOO 1221773 US RED JCC GIDGET 80P 1221773

OTEC ZAI 234 HAWKLEY RED ZEPPELIN N659 28233120659
 OMO 281 813 RED PIE AVALANCHE 381 921776
 MO 282331100378 UK HAWKLEY RED ZINFANDEL H378 282331100378
 MMO 824974 CA RED HCF ZINFANDEL 217 ET 824974

OOM ZAA 500 LEGENDA 268281117348
 OM ZAA 710 RAPID 205000555026053
 MOM 1602 953 CZ KAČKA Z TELECÍ 205000001602953

MA 389263 932 CZ /2 ot ZEEBIE RED PAVAS 087000389263932
 OMM AAP 242 JAKARTA 035282037036
 MM 9780 932 CZ NATI VL 14 087000009780932
 MMM 104592 306 CZ 087306104592

Vl.užit:nar: 32 kg ve 120d: 206 kg ve 210d: 314 kg v 365d: 514 kg / kříž: 129 cm
 Přírustek v testu : 1725 g / 102 přírustek od narození: 1396 g / 107 šourek 37 cm
 Věk při ZV 426 dní aktuálně k 24.03.17 hmotnost: 589 kg výška v kříži: 133 cm

PLEMENNÉ HODNOTY										LINEARNÍ HODNOCENÍ							
	pp	ru	pp	ru	TR	KT	OS	UT		Hmot	kříž	TR	KT	OS	UT	CE	
BÝK	PE	97	115	ME	101	86	107	112	111	112							
MATKA	PE	103	122	ME	91	82	88	97	101	96	648	137	20	18	18	6	62
OTEC	PE	91	108	ME	111	89	124	119	115	119	0	0	0	0	0	0	0

HODNOCEN: TR 6 / / 8 KT / / OS / / UT Výsledek:

ÚROVEŇ PLEMENNÝCH HODNOT

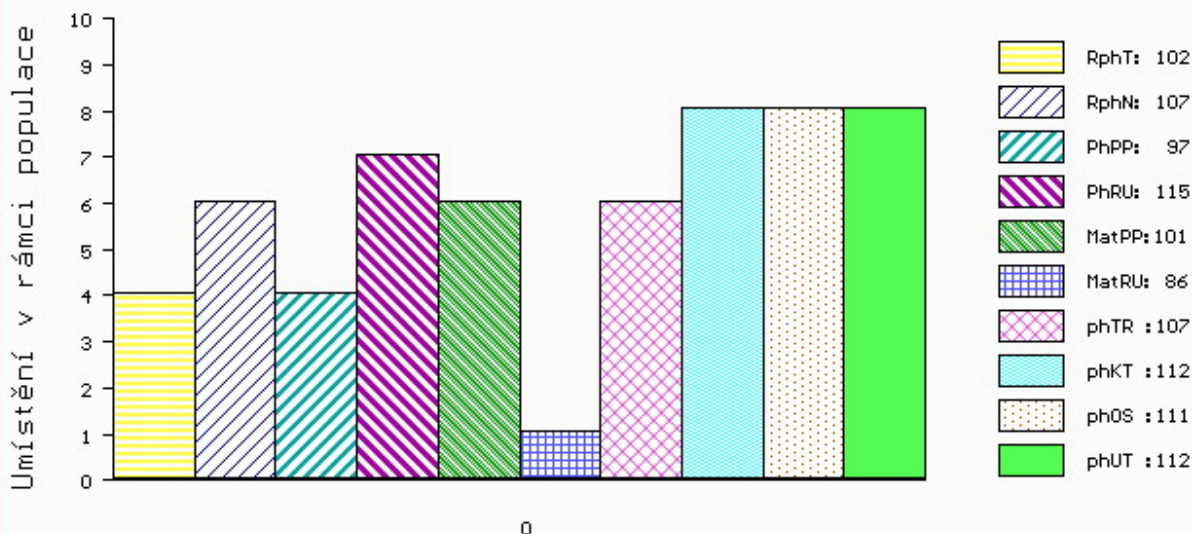

č.kat:24 uš.číslo 000965835 031 CZ

Číslo : **601198 051 CZ COSTA RED Z RYNOLTIC** Číslo katalogu 25
 Dat.nar. : 20.02.2016 Plemeno : G100 Aberdeen Angus
 Chovatel : Stebelský Michal, Rynoltice
 Majitel : Stebelský Michal, Rynoltice

OOO ZAA 426 KARIB RED 326281130935
 OO ZAA 573 NORIS RED POLMER 281000502040072
 MOO 654 972 CZ 281000000654972

OTEC ZAA 788 SATEN RED 320000631262031
 OMO ZAA 546 MONLINE RED 7 U-TREND 701 83848-00701
 MO 251479 931 CZ PANDORA RED 268000251479931
 MMO 48803 931 CZ RED 268000048803931

OOM ZAA 453 KARMÍN RED 16M ET 035282053009
 OM AAP 775 PAPHYRUS RED ZDB 035000584936031
 MOM 52911 242 CZ 1L 035000052911242

MA 454943 931 CZ /4 ot ULMA RED Z CHLUMU 415000454943931
 OMM AAP 778 PANTER RED Z PĚČÍNA 268000553677031
 MM 344569 931 CZ 415000344569931
 MMM 282234 931 CZ PILA RED ZDB 035000282234931

Vl.užit:nar: 35 kg ve 120d: 187 kg ve 210d: 287 kg v 365d: 547 kg / kříž: 134 cm
 Přírustek v testu : 1733 g / 107 přírustek od narození: 1427 g / 104 šourek 37 cm
 Věk při ZV 425 dní aktuálně k 24.03.17 hmotnost: 603 kg výška v kříži: 137 cm

PLEMENNÉ HODNOTY										LINEARNÍ HODNOCENÍ							
	pp	ru	pp	ru	TR	KT	OS	UT	Hmot	kříž	TR	KT	OS	UT	CE		
BÝK	PE	114	103	ME	98	110	111	118	123	122							
MATKA	PE	108	101	ME	95	115	96	102	104	100	652	140	19	19	17	6	61
OTEC	PE	126	116	ME	99	101	105	102	105	107	640	136	24	19	18	7	68

HODNOCEN: TR 8 / /10 KT / / OS / / UT Výsledek:

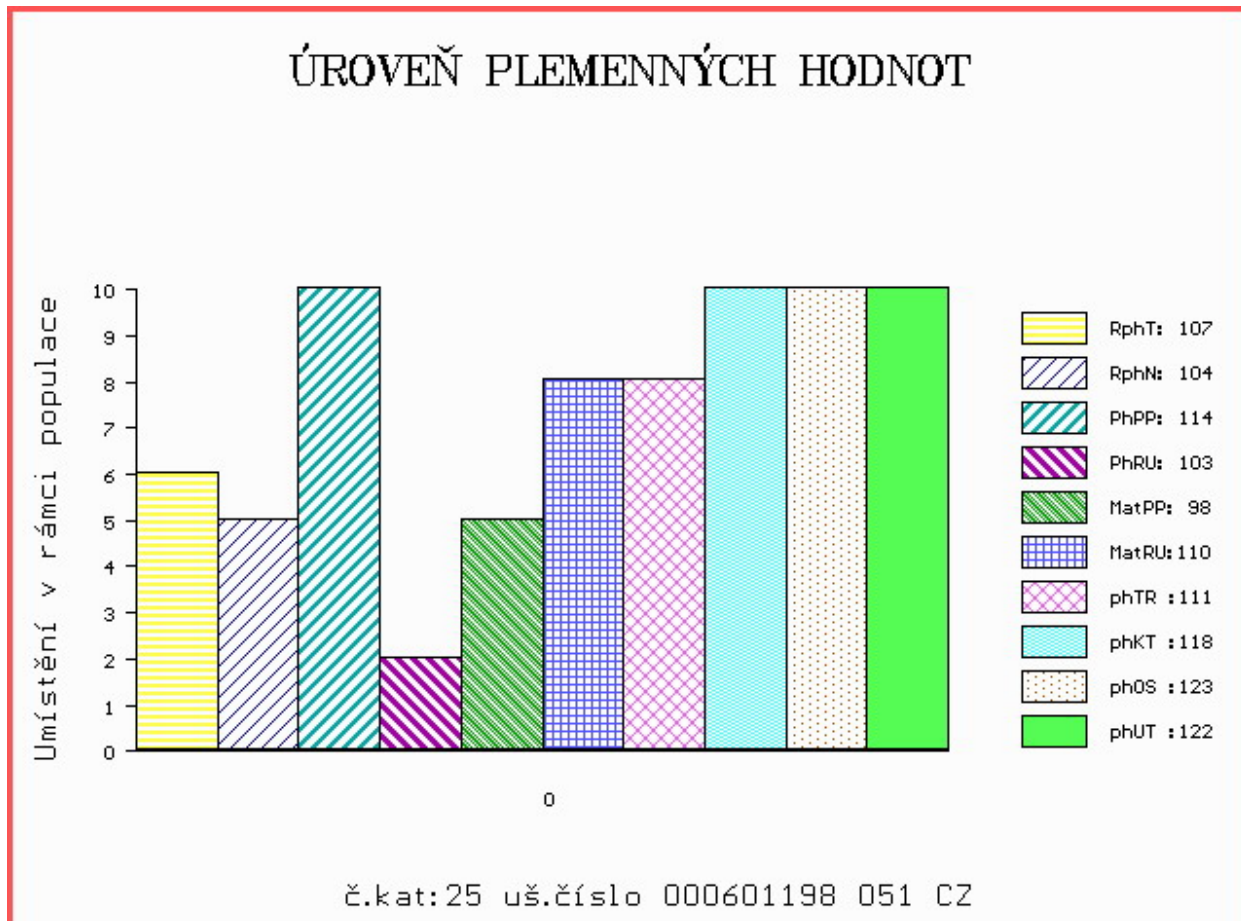

Číslo : **766028 053 CZ CÉZAR Z JAKUBOVIC** Číslo katalogu 26
 Dat.nar. : 21.02.2016 Plemeno : G100 Aberdeen Angus
 Chovatel : VETLABFARM s.r.o.Jakubovice
 Majitel : VETLABFARM s.r.o.Jakubovice

OOO 279 298 LAGRAN MAF ANTIDOTE 5775 15442456
 OO ZAI 177 BLELACK DUKE J262 521115202262
 MOO 15259208 US ONEILLS DELIA K 720 15259208

OTEC ZAA 938 BLELACK BLACK STAR L622 521115502622
 OMO 279 016 NIGHTINGALE DEFIANCE E264 302307300264
 MO 521115602203 UK BLELACK BLACKCAP J203 521115602203
 MMO 521115600856 UK BLELACK BLACKCAP 521115600856

OOM ZAI 184 NETHERALLAN PETER PERSHORE 052 541616100052
 OM ZAA 884 BLELACK BLACK VESUVIUS K369 521115402369
 MOM 521115301780 UK BLELACK BLACK VELVET G780 521115301780

MA 312372 953 CZ /2 ot ZULEJKA Z JAKUBOVIC 257000312372953
 OMM ZAA 212 KENWAW MAXIMUM 2D 788841
 MM 123665 511 CZ 257000123665511
 MMM 64201 647 CZ DM LADY LEE 1A 718382

Vl.užit:nar: **41** kg ve 120d: **193** kg ve 210d: **323** kg v 365d: **527** kg / kříž: **132** cm
 Přírustek v testu : **1475 g / 92** přírustek od narození: **1322 g / 90** šourek **37** cm
 Věk při ZV **424** dní aktuálně k 24.03.17 hmotnost: **566** kg výška v kříži: **132** cm

PLEMENNÉ HODNOTY										LINEARNÍ HODNOCENÍ							
	pp	ru	pp	ru	TR	KT	OS	UT	Hmot	kříž	TR	KT	OS	UT	CE		
BÝK	PE	93	114	ME	85	90	73	79	83	78							
MATKA	PE	84	116	ME	75	87	104	105	110	109	648	140	26	18	18	6	68
OTEC	PE	103	111	ME	100	93	87	88	87	88	840	143	20	22	21	7	70

HODNOCEN: TR 5 / / 9 KT / / OS / / UT Výsledek:

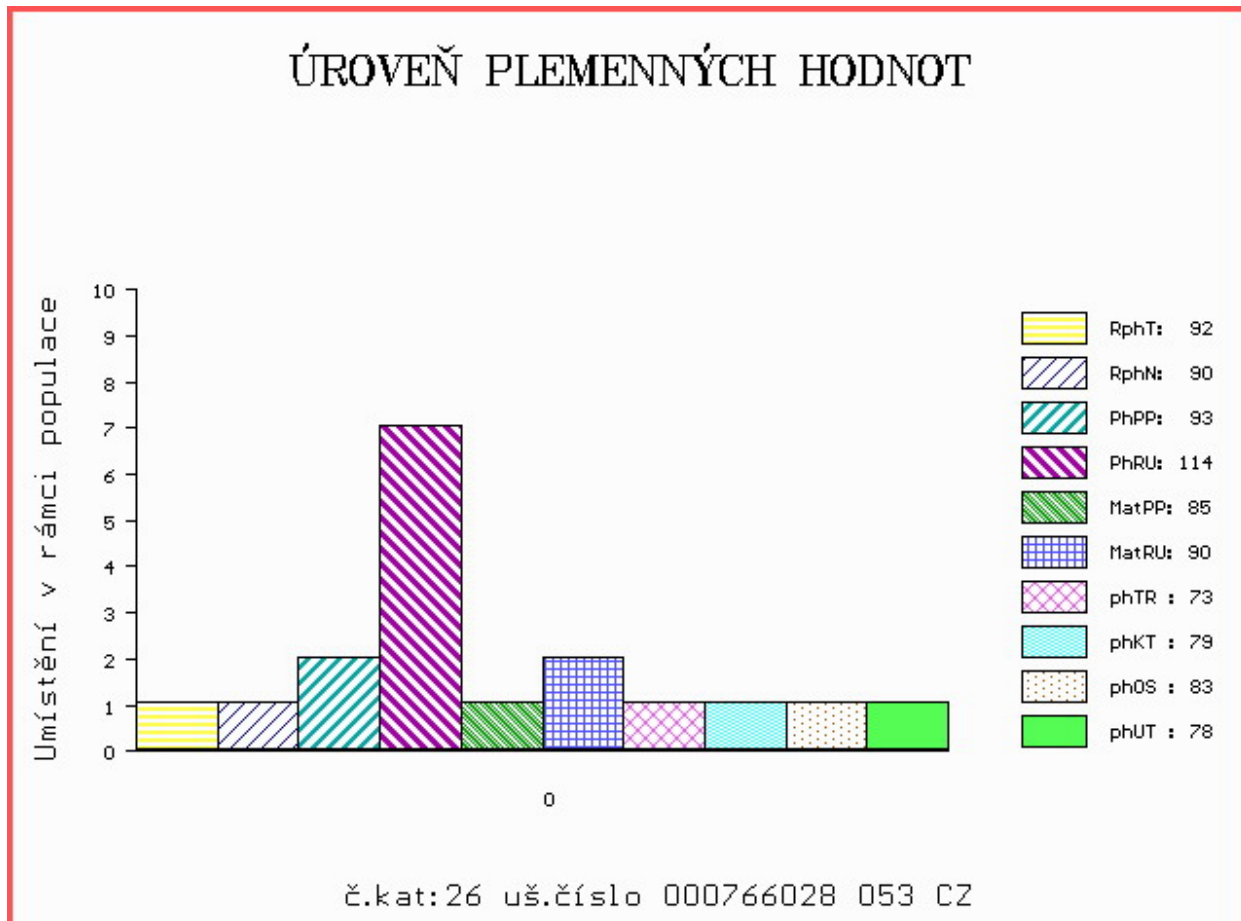

Číslo : **977831 031 CZ CARDA Z RANČIC 37E** Číslo katalogu 27
 Dat.nar. : 21.02.2016 Plemeno : G100 Aberdeen Angus
 Chovatel : Šebelka Milan, SZ, Rančice
 Majitel : Šebelka Milan, SZ, Rančice

OOO 262 687 RED NORTHLINE ROB ROY 122K 1035334
 OO ZAA 695 RED DMM BRYLOR THUMP 2T 1399230
 MOO 903849 CA RED STEN ESSENCE 42G 903849

OTEC ZAA 899 UREASA RED ET 398000717353031
 OMO 270 774 RED GEIS KNIGHT HAWK 14'02 1115960
 MO 360309 931 CZ RED ET 398000360309931
 MMO 1034248 CA RED GEIS PRINCESS 211'00 1034248

OOM ZAA 559 NUGÁT Z PĚČÍNA 268000199375031
 OM ZAA 804 TANGO Z RANČIC 6X 326000664374031
 MOM 15736 931 CZ MÍLA Z RANČIC 4P 326000015736931

MA 522277 931 CZ /2 ot BUGY Z RANČIC 25B 326000522277931
 OMM ZAA 379 JARDA AGROKIWI 040591123329
 MM 184549 931 CZ AFR BURGESS 17R 326000184549931
 MMM 144911 201 CZ 326000144911201

Vl.užit:nar: 40 kg ve 120d: 226 kg ve 210d: 341 kg v 365d: 582 kg / kříž: 134 cm
 Přírustek v testu : 1908 g / 118 přírustek od narození: 1489 g / 119 šourek 38 cm
 Věk při ZV 424 dní aktuálně k 24.03.17 hmotnost: 631 kg výška v kříži: 137 cm

PLEMENNÉ HODNOTY										LINEARNÍ HODNOCENÍ							
	pp	ru	pp	ru	TR	KT	OS	UT	Hmot	kříž	TR	KT	OS	UT	CE		
BÝK	PE	109	116	ME	92	104	89	88	88	87							
MATKA	PE	94	109	ME	104	126	97	102	101	99	668	138	27	20	18	7	72
OTEC	PE	115	113	ME	82	89	113	110	108	110	641	136	24	19	18	7	68

HODNOCEN: TR 8 / /10 KT / / OS / / UT Výsledek:

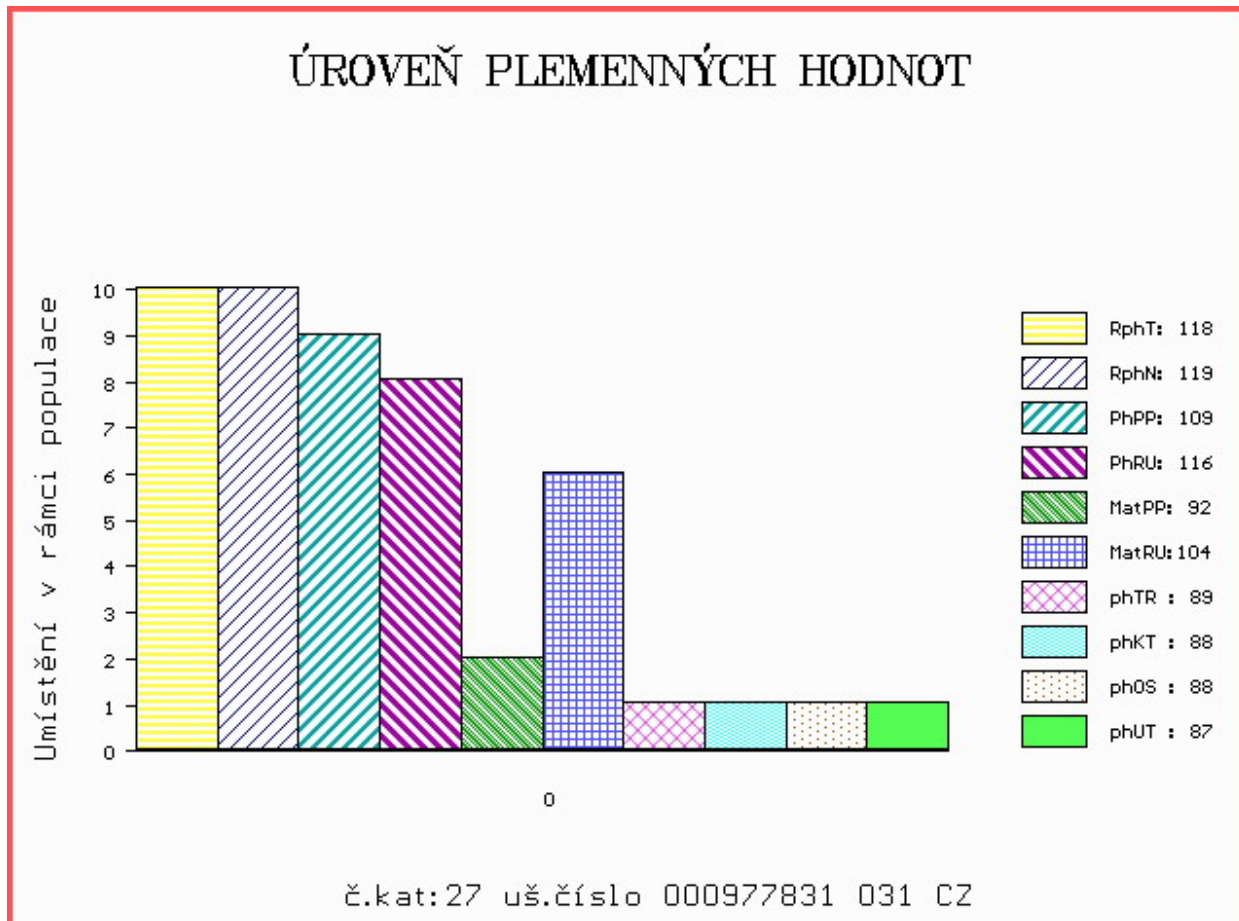

Číslo : **977832 031 CZ CITRÍN RED Z RANČIC 38E** Číslo katalogu 28
 Dat.nar. : 21.02.2016 Plemeno : G100 Aberdeen Angus
 Chovatel : Šebelka Milan, SZ, Rančice
 Majitel : Šebelka Milan, SZ, Rančice

OOO 262 687 RED NORTHLINE ROB ROY 122K 1035334
 OO ZAA 695 RED DMM BRYLOR THUMP 2T 1399230
 MOO 903849 CA RED STEN ESSENCE 42G 903849

OTEC ZAA 899 UREASA RED ET 398000717353031
 OMO 270 774 RED GEIS KNIGHT HAWK 14'02 1115960
 MO 360309 931 CZ RED ET 398000360309931
 MMO 1034248 CA RED GEIS PRINCESS 211'00 1034248

OOM ZAA 453 KARMÍN RED 16M ET 035282053009
 OM ZAA 726 RUBEL RED ZDB 035000629088031
 MOM 57938 242 CZ KAROLÍNA RED ZDB 28M 035000057938242

MA 454031 931 CZ /4 ot MARY RED Z RANČIC 30Y 326000454031931
 OMM ZAA 519 MILDA RED Z PĚČÍNA 268000049652031
 MM 282495 931 CZ MARY Z RANČIC 27T 326000282495931
 MMM 147976 201 CZ 326000147976201

Vl.užit:nar: 39 kg ve 120d: 213 kg ve 210d: 337 kg v 365d: 547 kg / kříž: 134 cm
 Přírustek v testu : 1708 g / 114 přírustek od narození: 1408 g / 117 šourek 38 cm
 Věk při ZV 424 dní aktuálně k 24.03.17 hmotnost: 598 kg výška v kříži: 136 cm

PLEMENNÉ HODNOTY										LINEARNÍ HODNOCENÍ								
	pp	ru	pp	ru	TR	KT	OS	UT		Hmot	kříž	TR	KT	OS	UT	CE		
BÝK	PE	107	119	ME	93	99	105	108	107	107								
MATKA	PE	99	126	ME	103	110	90	89	96	94	658	/	137	24	21	20	7	72
OTEC	PE	115	113	ME	82	89	113	110	108	110	641	/	136	24	19	18	7	68

HODNOCEN: TR 7 / /10 KT / / OS / / UT Výsledek:

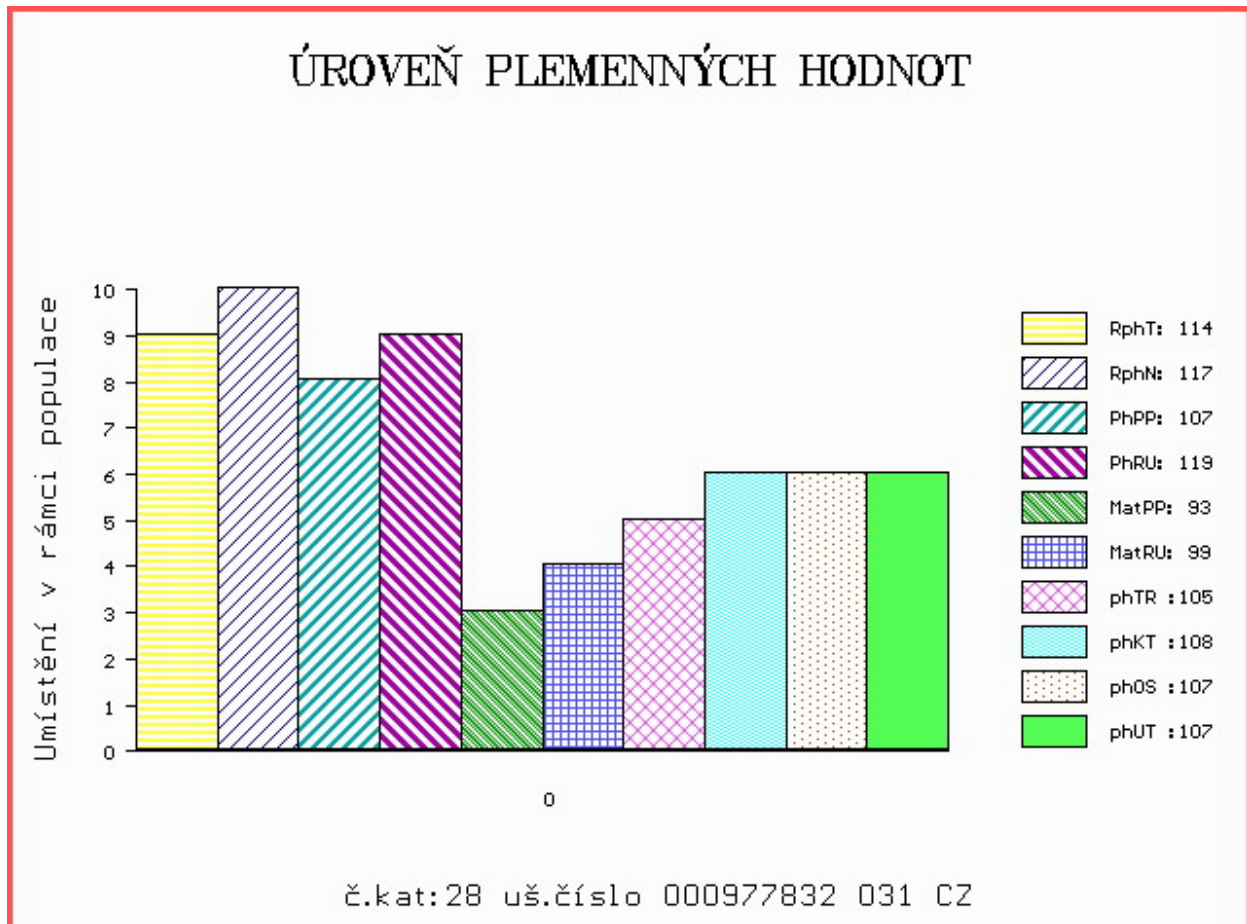

Číslo : **977834 031 CZ CÍSAŘ RED Z RANČIC 40E** Číslo katalogu 29
 Dat.nar. : 23.02.2016 Plemeno : G100 Aberdeen Angus
 Chovatel : Šebelka Milan, SZ, Rančice
 Majitel : Šebelka Milan, SZ, Rančice

OOO 262 687 RED NORTHLINE ROB ROY 122K 1035334
 OO ZAA 695 RED DMM BRYLOR THUMP 2T 1399230
 MOO 903849 CA RED STEN ESSENCE 42G 903849

OTEC ZAA 899 UREASA RED ET 398000717353031
 OMO 270 774 RED GEIS KNIGHT HAWK 14'02 1115960
 MO 360309 931 CZ RED ET 398000360309931
 MMO 1034248 CA RED GEIS PRINCESS 211'00 1034248

OOM 265 409 LCHMN ON TARGET 1016E 492433
 OM ZAA 334 LCHMN SHARPSHOOTER 1369 29AR0172
 MOM 404500 CA LEACHMAN DINA C1001 404500

MA 359395 931 CZ /5 ot RED KARMA Z RANČIC 3X 326000359395931
 OMM ZAA 519 MILDA RED Z PĚČÍNA 268000049652031
 MM 321373 931 CZ RED KARMA Z RANČIC 19U 326000321373931
 MMM 184541 931 CZ AFR ELCON 3R 326000184541931

Vl.užit:nar: 45 kg ve 120d: 239 kg ve 210d: 391 kg v 365d: 630 kg / kříž: 135 cm
 Přírustek v testu : 1775 g / 113 přírustek od narození: 1585 g / 117 šourek 39 cm
 Věk při ZV 422 dní aktuálně k 24.03.17 hmotnost: 671 kg výška v kříži: 137 cm

PLEMENNÉ HODNOTY										LINEARNÍ HODNOCENÍ							
	pp	ru	pp	ru	TR	KT	OS	UT	Hmot	kříž	TR	KT	OS	UT	CE		
BÝK	PE	106	127	ME	79	98	100	93	91	92							
MATKA	PE	102	113	ME	71	120	100	109	116	112	680	140	27	22	20	8	77
OTEC	PE	115	113	ME	82	89	113	110	108	110	641	136	24	19	18	7	68

HODNOCEN: TR 8 / /10 KT / / OS / / UT Výsledek:

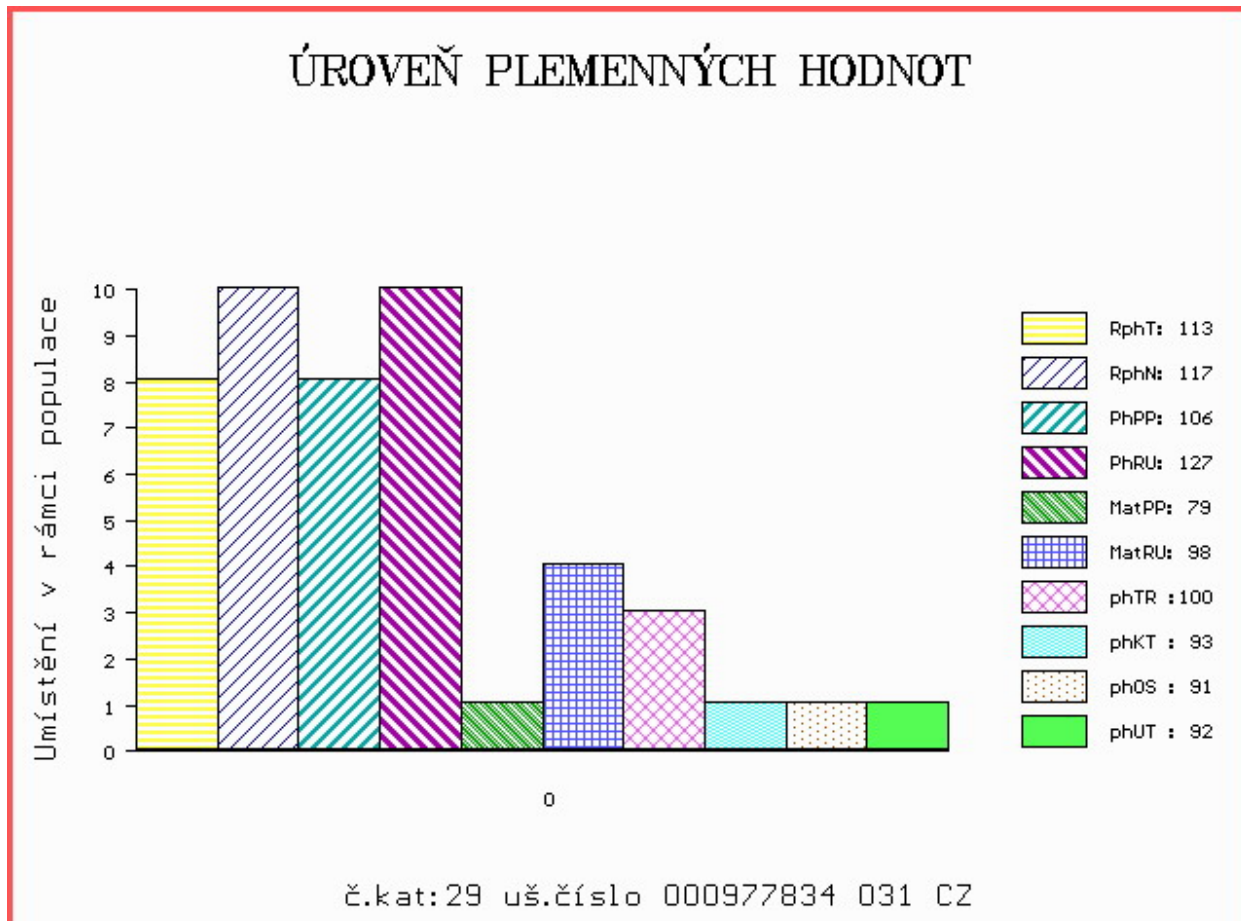

Číslo : 976855 031 CZ COLORADO RED Z PĚČÍNA Číslo katalogu 30
 Dat.nar. : 26.02.2016 Plemeno : G100 Aberdeen Angus
 Chovatel : Lepša Vladimír, Pěčín
 Majitel : Lepša Vladimír, Pěčín

OOO 269 246 RED LCC GRAND SLAM 1726J 655091
 OO ZAA 679 PÁJA RED ET 398000542301031
 MOO 941097 CA RED HOWE MS.RUBA DDH 7H 941097

OTEC ZAI 109 ZACK RED Z PĚČÍNA 268000817434031

OMO ZAA 572 RED RIIS STRYKER 394 ET 85569-00394
 MO 336639 931 CZ ROTA Z PĚČÍNA 268000336639931
 MMO 48810 931 CZ MADLA Z PĚČÍNA 268000048810931

OOM 272 123 RED LAZY MC STOUT 308 1343852
 OM ZAA 847 RED LAZY MC COWBOY CUT 26U 1441140
 MOM 1136455 CA RED LAZY MC STAR 185M 1136455

MA 479964 931 CZ /2 ot RED 268000479964931

OMM ZAA 336 RED NORTHLINE LIKE A ROCK 1F 870563
 MM 132584 201 CZ LINDA RED Z PĚČÍNA 268000132584201
 MMM 4820 117 CZ FINESA RED MABEL 10H 096117004820

Vl.užit:nar: 39 kg ve 120d: 216 kg ve 210d: 346 kg v 365d: 611 kg / kříž: 133 cm
 Přírustek v testu : 2066 g / 124 přírustek od narození: 1599 g / 120 šourek 37 cm
 Věk při ZV 419 dní aktuálně k 24.03.17 hmotnost: 666 kg výška v kříži: 136 cm

PLEMENNÉ HODNOTY

LINEARNÍ HODNOCENÍ

	pp	ru	pp	ru	TR	KT	OS	UT	Hmot	kříž	TR	KT	OS	UT	CE		
BÝK	PE	99	119	ME	103	105	91	92	91	90							
MATKA	PE	100	117	ME	101	102	114	119	121	122	722	143	27	19	18	6	70
OTEC	PE	97	120	ME	105	108	92	89	88	88	671	136	26	22	20	8	76

HODNOCEN: TR 7 / /10 KT / / OS / / UT Výsledek:

ÚROVEŇ PLEMENNÝCH HODNOT

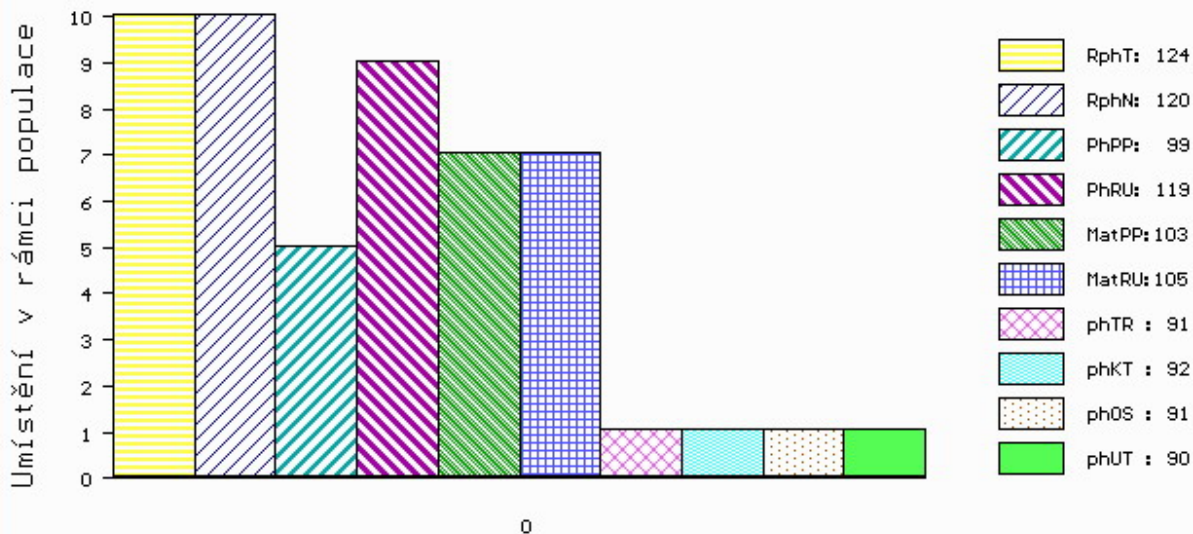

č.kat:30 uš.číslo 000976855 031 CZ

Číslo : **635906 072 CZ COLDREX POLFIN** Číslo katalogu 31
 Dat.nar. : 28.02.2016 Plemeno : G100 Aberdeen Angus
 Chovatel : Polfin eko valašská s.r.o. Újezd u V.K.
 Majitel : Polfin eko valašská s.r.o. Újezd u V.K.

OOO ZAA 453 KARMÍN RED 16M ET 035282053009
 OO ZAA 726 RUBEL RED ZDB 035000629088031
 MOO 57938 242 CZ KAROLÍNA RED ZDB 28M 035000057938242

OTEC ZAA 965 VÁNA RED Z RANČIC 326000791334031
 OMO ZAA 519 MILDA RED Z PĚČÍNA 268000049652031
 MO 184557 931 CZ RED REBECA Z RANČIC 9S 326000184557931
 MMO 48145 242 CZ FINESA RED REBECCA 5K 096242048145

OOM ZAA 203 DAKAR 053282060751
 OM ZAA 304 HASO 035517007448
 MOM 19918 242 CZ ROYAL QUEEN MOTHER 29B 739821

MA 34484 645 CZ /11 ot 339000034484645
 OMM AAP 060 EMÍR 190117000291
 MM 5357 117 CZ HERTA 134117005357
 MMM 508 117 CZ MEWIL ANN 8E 045117000508

Vl.užit:nar: 40 kg ve 120d: 226 kg ve 210d: 311 kg v 365d: 562 kg / kříž: 136 cm
 Přírustek v testu : 1683 g / 106 přírustek od narození: 1426 g / 111 šourek 37 cm
 Věk při ZV 417 dní aktuálně k 24.03.17 hmotnost: 596 kg výška v kříži: 138 cm

PLEMENNÉ HODNOTY

LINEARNÍ HODNOCENÍ

	pp	ru	pp	ru	TR	KT	OS	UT	Hmot	kříž	TR	KT	OS	UT	CE
BÝK PE	96	114	ME	108	97	94	85	83	85						
MATKA PE	98	105	ME	109	91	97	97	96	96	650 /	143	20	21	18	7 66
OTEC PE	93	124	ME	107	102	107	101	99	101	676 /	137	24	19	18	7 68

HODNOCEN: TR 8 / /10 KT / / OS / / UT Výsledek:

ÚROVEŇ PLEMENNÝCH HODNOT

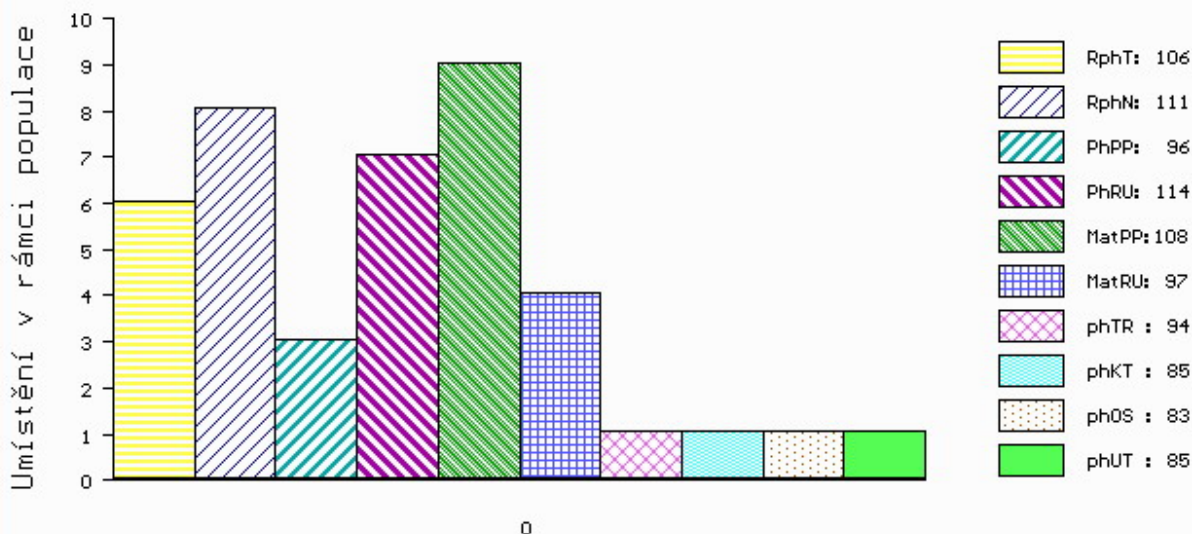

č.kat:31 uš.číslo 000635906 072 CZ

Číslo : **601194 051 CZ CODY RED Z RYNOLTIC ET** Číslo katalogu 32
 Dat.nar. : 01.03.2016 Plemeno : G100 Aberdeen Angus
 Chovatel : Stebelský Michal, Rynoltice
 Majitel : Stebelský Michal, Rynoltice

OOO 272 125 HF KODIAK 5R 1274305
 OO 281 226 RED BRYLOR KODIAK 204Y 1647397
 MOO 1133628 CA RED XXX LAKME 70M 1133628

OTEC ZAI 174 RED BRYLOR RED KODIAK 3A 1736024
 OMO 262 701 RED BRYLOR SDL PASQUALLE 213P 1242867
 MO 1654365 CA RED BRYLOR FAYETTE 40Y 1654365
 MMO 1094837 CA RED FL FAYETTE 33M 1094837

OOM 270 368 LCC FIELD DAY A614N 937253
 OM ZAA 703 RESET RED ET 398000624477031
 MOM 830590 US SRN PENNY 2039 830590

MA 468492 961 CZ /2 ot ULTRA RED 399000468492961
 OMM ZAA 283 HAWKINS BRONZE 495436
 MM 386155 961 CZ SANDRA RED TEGRO 133000386155961
 MMM 272515 961 CZ ORNELA RED TEGRO 133000272515961

Vl.užit:nar: 35 kg ve 120d: 229 kg ve 210d: 348 kg v 365d: 519 kg / kříž: 132 cm
 Přírustek v testu : 1375 g / 88 přírustek od narození: 1338 g / 96 šourek 38 cm
 Věk při ZV 415 dní aktuálně k 24.03.17 hmotnost: 554 kg výška v kříži: 136 cm

PLEMENNÉ HODNOTY										LINEARNÍ HODNOCENÍ							
	pp	ru	pp	ru	TR	KT	OS	UT	Hmot	kříž	TR	KT	OS	UT	CE		
BÝK	PE	120	113	ME	85	102	94	102	104	102							
MATKA	PE	121	120	ME	89	108	98	91	88	90	662	139	23	19	18	7	67
OTEC	PE	119	105	ME	81	96	67	63	66	63	0	0	0	0	0	0	0

HODNOCEN: TR 7 / / 9 KT / / OS / / UT Výsledek:

ÚROVEŇ PLEMENNÝCH HODNOT

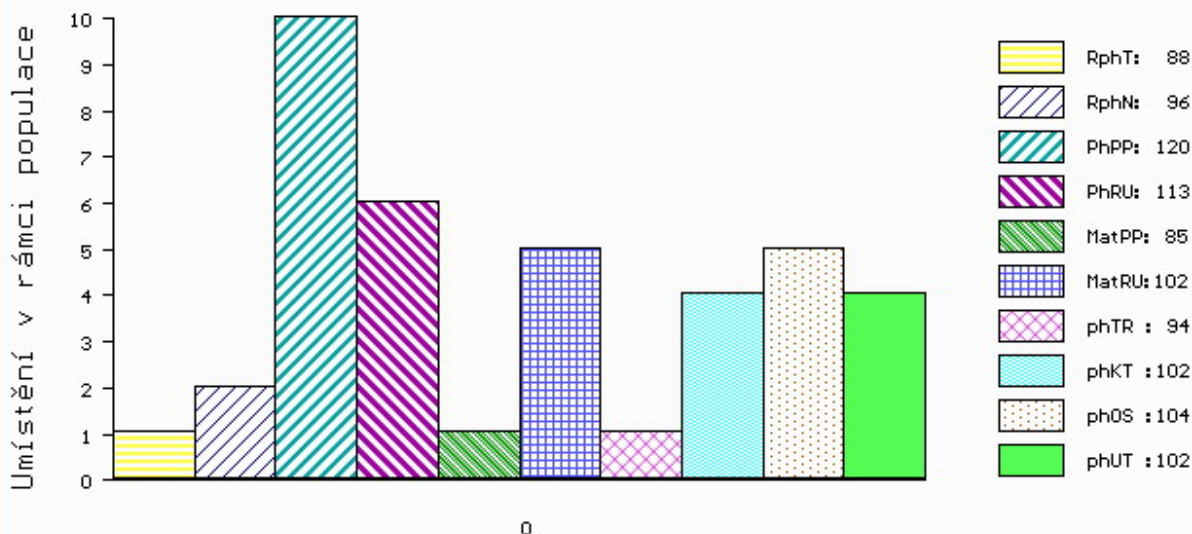

č.kat:32 uš.číslo 000601194 051 CZ

Číslo : **601193 051 CZ CLASSA RED Z RYNOLTIC ET** Číslo katalogu 33
 Dat.nar. : 03.03.2016 Plemeno : G100 Aberdeen Angus
 Chovatel : Stebelský Michal, Rynoltice
 Majitel : Stebelský Michal, Rynoltice

OOO 280 714 RED VGW GAME PLAN 508 1029305
 OO 280 713 RED VGW GAME PLAN 816 1543287
 MOO 850724 CA RED VGW TW DOLL 0270 850724

OTEC ZAI 061 RED SIX MILE GRAND SLAM 130Z 1689128
 OMO 280 715 RED SSS BUCC 30U 1467063
 MO 1573599 CA RED SIX MILE REBECCA 216X 1573599
 MMO 1095197 CA RED WILBAR REBECCA 234M 1095197

OOM 265 398 RED LCC HEAVEN OR BUST 1000B 385386
 OM ZAA 283 HAWKINS BRONZE 495436
 MOM 425091 CA KARA'S PRIDE MISS BETH 425091

MA 349970 961 CZ /5 ot SISI RED TEGRO 133000349970961
 OMM ZAA 511 LEVHARD RED Z CUNKOVA ET 253031070326
 MM 272520 961 CZ OLÍVIE RED TEGRO 133000272520961
 MMM 29440 961 CZ LEA BLACK RF TEGRO 133000029440961

Vl.užit:nar: 35 kg ve 120d: 222 kg ve 210d: 327 kg v 365d: 570 kg / kříž: 134 cm
 Přírustek v testu : 1650 g / 104 přírustek od narození: 1479 g / 111 šourek 38 cm
 Věk při ZV 413 dní aktuálně k 24.03.17 hmotnost: 606 kg výška v kříži: 138 cm

PLEMENNÉ HODNOTY										LINEARNÍ HODNOCENÍ							
	pp	ru	pp	ru	TR	KT	OS	UT		Hmot	kříž	TR	KT	OS	UT	CE	
BÝK	PE	108	119	ME	94	100	95	102	110	107							
MATKA	PE	112	114	ME	96	116	102	110	110	110	662	143	23	20	18	7	68
OTEC	PE	98	120	ME	91	87	111	113	118	118	0	0	0	0	0	0	0

HODNOCEN: TR 9 / /10 KT / / OS / / UT Výsledek:

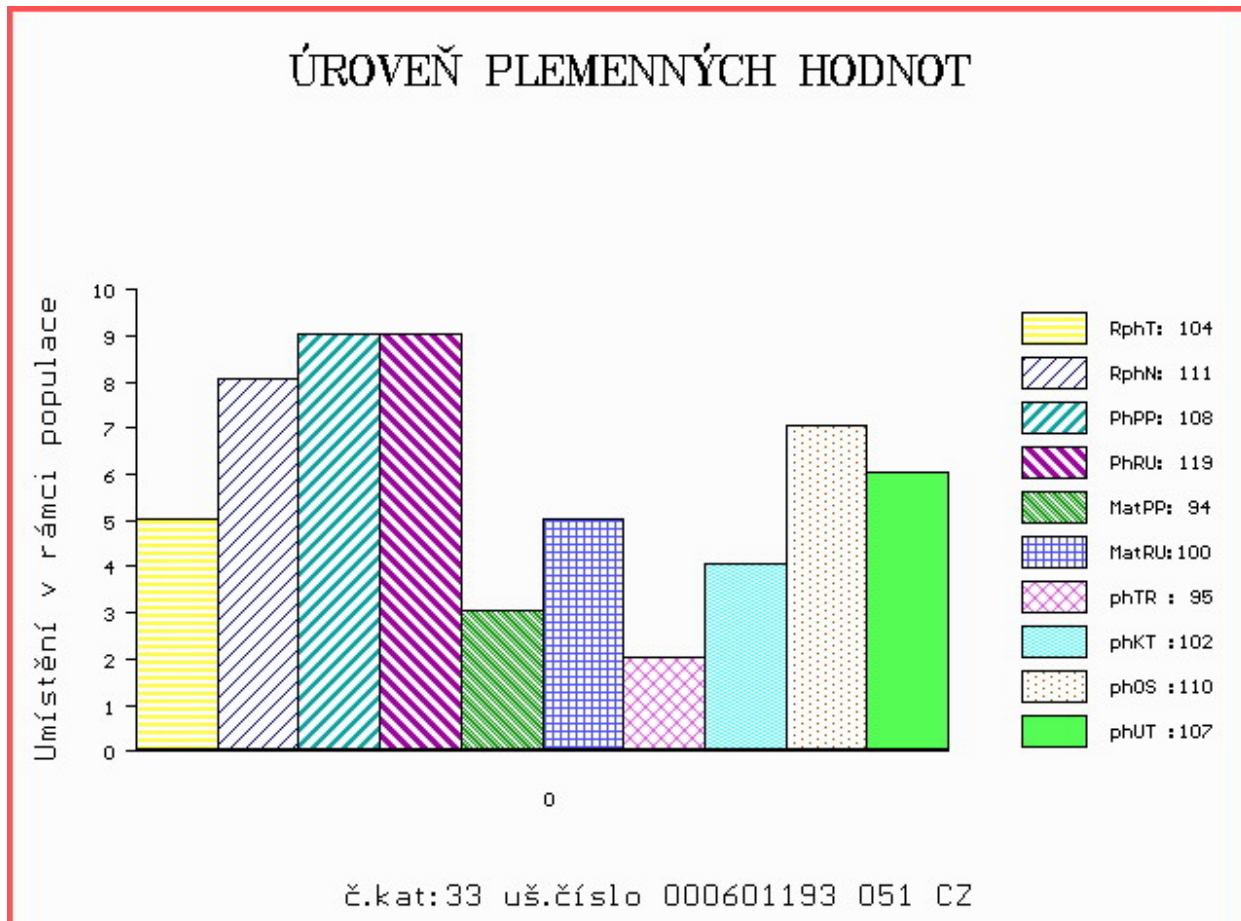

Číslo : **944050 031 CZ CROSBY IKAR** Číslo katalogu 34
 Dat.nar. : 09.03.2016 Plemeno : G100 Aberdeen Angus
 Chovatel : Zítek Jaroslav, Pechova Lhota
 Majitel : Zítek Jaroslav, Pechova Lhota

OOO ZAA 511 LEVHARD RED Z CUNKOVA ET 253031070326
 OO AAP 902 REDFAKTOR TEGRO 133000640176061
 MOO 133048 204 CZ KIKI BLACK TEGRO 133000133048204

OTEC ZAA 896 MEWIL UNIVERSAL 112Z 045000760658031

OMO ZAA 392 JOŽKA 119L 035282047434
 MO 276726 931 CZ MEWIL MYFLOWER 40T 045000276726931
 MMO 137236 201 CZ MEWIL MYFLOWER 22N 045201137236

OOM 262 165 GDAR EXECUTIVE 727 754808
 OM ZAA 458 MEWIL KEKS ET 045384140671
 MOM 646444 CA MVF TIBBIE 20W 646444

MA 446149 931 CZ /4 ot MEWIL GEIS 38Z 045000446149931

OMM ZAA 514 RED T-K BLAZER 4L 1080182
 MM 301485 931 CZ MEWIL RED GEIS 5U 045000301485931
 MMM 7410 517 CZ MEWIL RED GEIS 10 H 035517007410

Vl.užit:nar: 33 kg ve 120d: 187 kg ve 210d: 287 kg v 365d: 523 kg / kříž: 128 cm
 Přírustek v testu : 1583 g / 102 přírustek od narození: 1350 g / 100 šourek 37 cm
 Věk při ZV 407 dní aktuálně k 24.03.17 hmotnost: 546 kg výška v kříži: 128 cm

PLEMENNÉ HODNOTY

LINEARNÍ HODNOCENÍ

	pp	ru	ME	pp	ru	TR	KT	OS	UT	Hmot	kříž	TR	KT	OS	UT	CE	
BÝK	PE	99	120	ME	94	110	93	94	98	97							
MATKA	PE	105	108	ME	96	118	105	99	98	98	664 /	137	19	19	18	6	62
OTEC	PE	95	141	ME	91	98	107	116	116	116	595 /	135	25	21	19	7	72

HODNOCEN: TR 4 / / 9 KT / / OS / / UT Výsledek:

ÚROVEŇ PLEMENNÝCH HODNOT

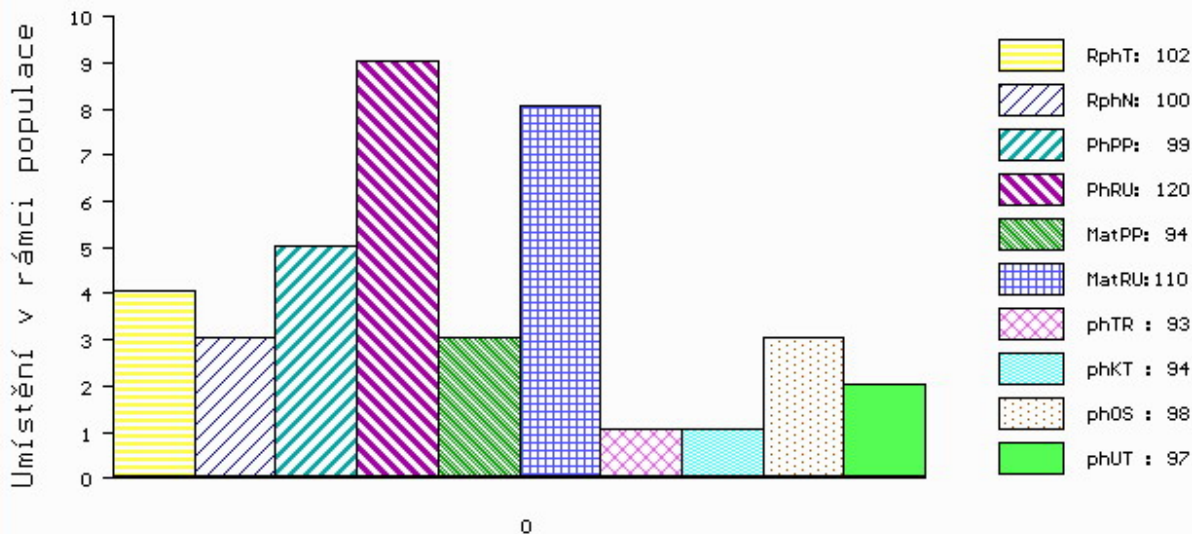

č.kat:34 uš.číslo 000944050 031 CZ

Číslo : **827968 021 CZ COOL RED Z KOZOJED** Číslo katalogu 35
 Dat.nar. : 12.03.2016 Plemeno : G100 Aberdeen Angus
 Chovatel : EKOFARMA KOZOJEDY s.r.o.
 Majitel : EKOFARMA KOZOJEDY s.r.o.

OOO ZAA 514 RED T-K BLAZER 4L 1080182
 OO ZAA 602 OSET RED ZDB 035000532333031
 MOO 10827 931 CZ 62N 035000010827931

O TEC ZAA 967 VÝKVĚT RED Z CHLUMU 415000798887031
 OMO ZAA 525 MATYÁŠ RED ZDB 035000052691031
 MO 282246 931 CZ 035000282246931
 MMO 195193 931 CZ NORNA 24R ZDB 035000195193931

OOM ZAA 334 LCHMN SHARPSHOOTER 1369 29AR0172
 OM AAP 709 PLAYBOY RED Z PĚČÍNA 268000553671031
 MOM 48810 931 CZ MADLA Z PĚČÍNA 268000048810931

MA 479945 931 CZ /3 ot VLASTA RED Z PĚČÍNA 268000479945931
 OMM ZAA 546 MONLINE RED 7 U-TREND 701 83848-00701
 MM 336635 931 CZ RED 268000336635931
 MMM 48802 931 CZ RED 268000048802931

Vl.užit:nar: 35 kg ve 120d: 218 kg ve 210d: 364 kg v 365d: 568 kg / kříž: 135 cm
 Přírustek v testu : 1483 g / 112 přírustek od narození: 1456 g / 114 šourek 38 cm
 Věk při ZV 404 dní aktuálně k 24.03.17 hmotnost: 584 kg výška v kříži: 135 cm

PLEMENNÉ HODNOTY										LINEARNÍ HODNOCENÍ							
	pp	ru	pp	ru	TR	KT	OS	UT	Hmot	kříž	TR	KT	OS	UT	CE		
BÝK	PE	104	113	ME	89	120	95	103	106	103							
MATKA	PE	105	115	ME	93	134	113	119	116	115	660	139	20	19	18	6	63
O TEC	PE	102	96	ME	87	113	107	109	106	109	647	132	23	22	21	8	74

HODNOCEN: TR 7 / /10 KT / / OS / / UT Výsledek:

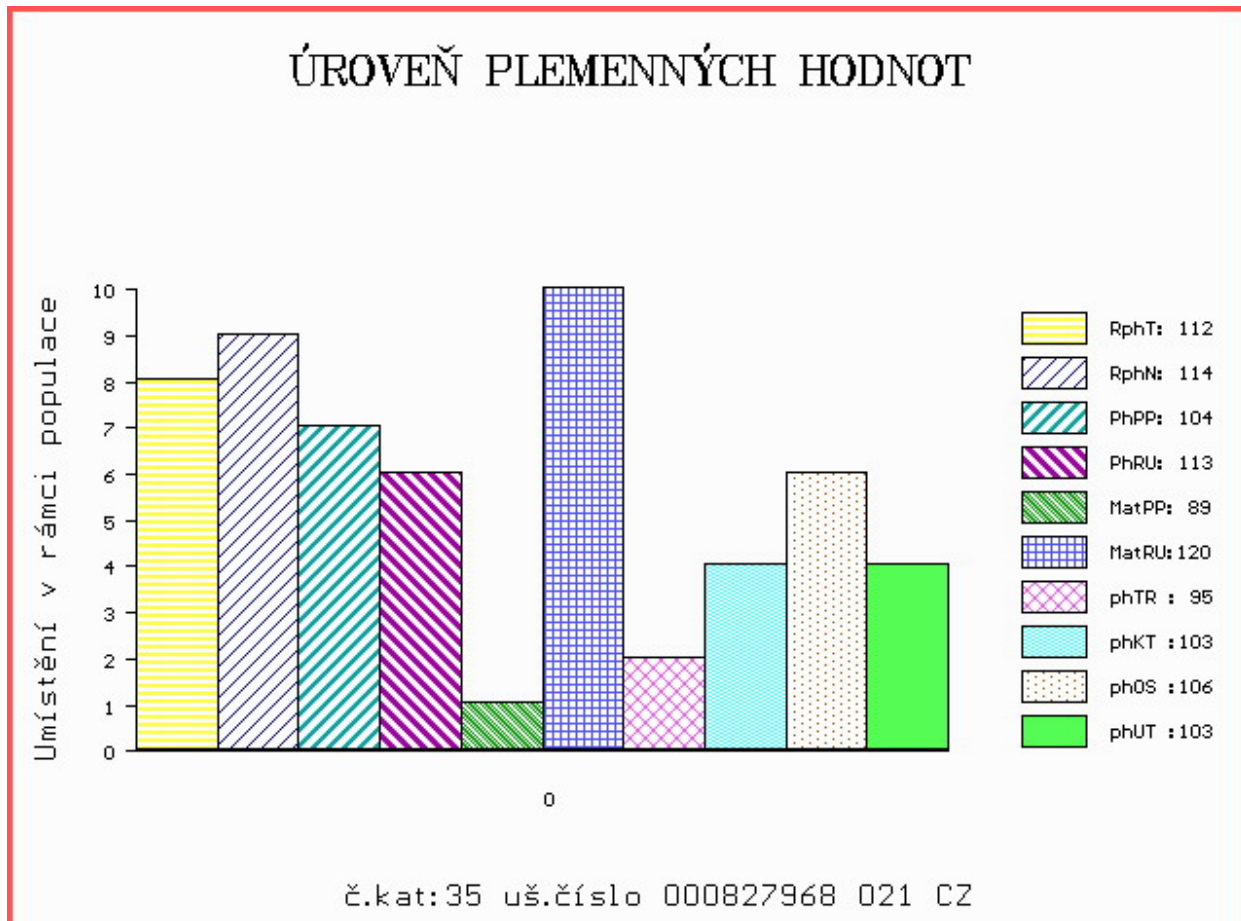

Číslo : **977836 031 CZ CYKLON Z RANČIC 49E** Číslo katalogu 36
 Dat.nar. : 12.03.2016 Plemeno : G100 Aberdeen Angus
 Chovatel : Šebelka Milan, SZ, Rančice
 Majitel : Šebelka Milan, SZ, Rančice

OOO 272 125 HF KODIAK 5R 1274305
 OO ZAA 848 HF EL TIGRE 28U 1469322
 MOO 1274314 CA HF ECHO 84R 1274314

OTEC PAA 563 ANTON Z RANČIC 13C 326000844569031
 OMO ZAA 379 JARDA AGROKIWI 040591123329
 MO 15736 931 CZ MÍLA Z RANČIC 4P 326000015736931
 MMO 2666 117 CZ BLACK MEADOWS MARY KT 81D 785521

OOM ZAA 695 RED DMM BRYLOR THUMP 2T 1399230
 OM ZAA 899 UREASA RED ET 398000717353031
 MOM 360309 931 CZ RED ET 398000360309931

MA 563122 931 CZ /1 ot RED UREA Z RANČIC 15C 326000563122931
 OMM ZAA 726 RUBEL RED ZDB 035000629088031
 MM 482987 931 CZ RED MISS HOBO Z RANČIC 14Z 326000482987931
 MMM 147973 201 CZ LEONA Z RANČIC 326000147973201

Vl.užit:nar: 39 kg ve 120d: 223 kg ve 210d: 338 kg v 365d: 615 kg / kříž: 137 cm
 Přírustek v testu : 2008 g / 120 přírustek od narození: 1586 g / 118 šourek 38 cm
 Věk při ZV 404 dní aktuálně k 24.03.17 hmotnost: 637 kg výška v kříži: 137 cm

PLEMENNÉ HODNOTY										LINEARNÍ HODNOCENÍ							
	pp	ru	pp	ru	TR	KT	OS	UT	Hmot	kříž	TR	KT	OS	UT	CE		
BÝK	PE	93	113	ME	88	101	121	114	110	114							
MATKA	PE	85	121	ME	79	97	108	109	107	106	712	146	27	22	21	8	78
OTEC	PE	101	104	ME	96	104	121	109	103	107	700	142	27	19	16	6	68

HODNOCEN: TR 8 / /10 KT / / OS / / UT Výsledek:

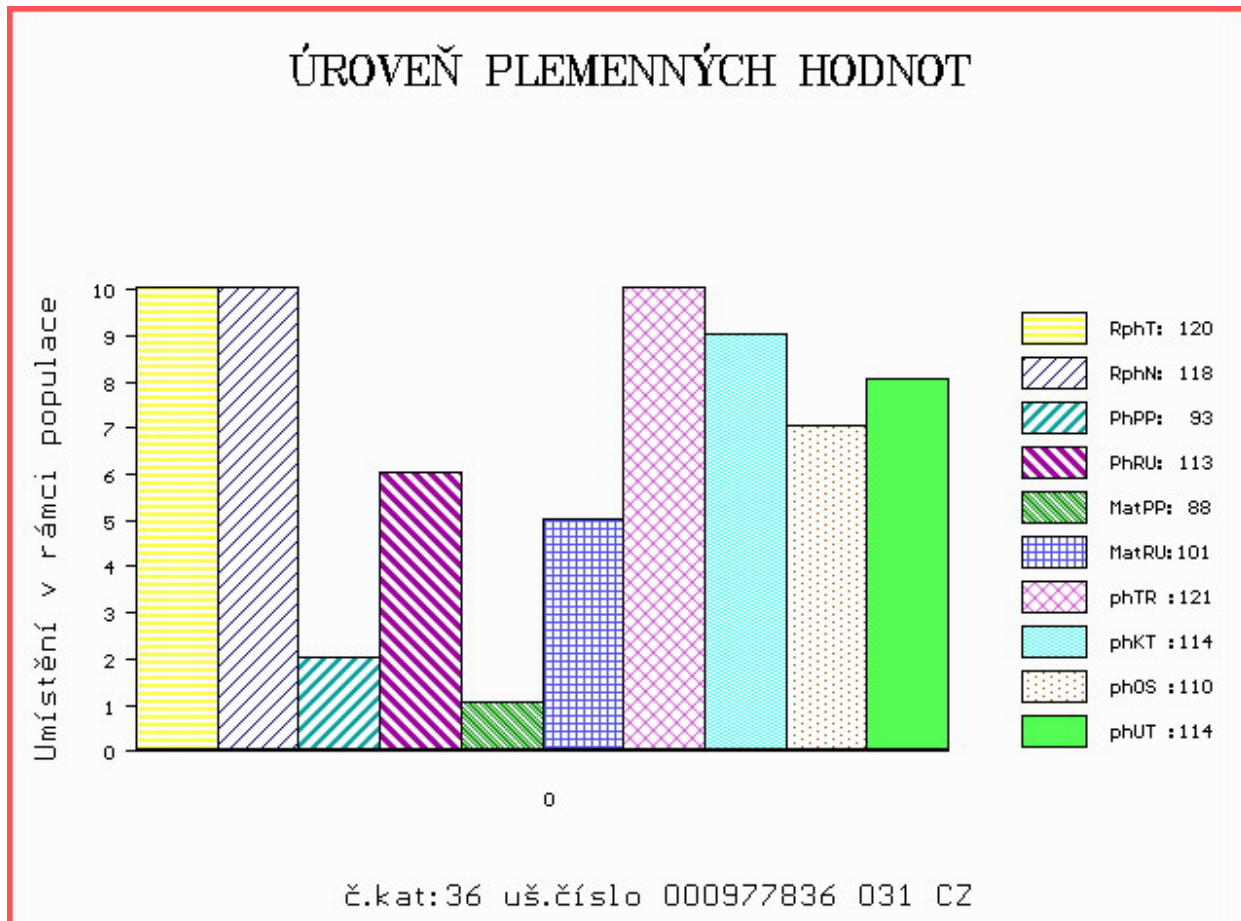

Číslo : **926441 031 CZ CYRIL RED Z HOSTÍNA** Číslo katalogu 37
 Dat.nar. : 15.03.2016 Plemeno : G100 Aberdeen Angus
 Chovatel : Panec Pavel, Hostín
 Majitel : Panec Pavel, Hostín

OOO ZAA 334 LCHMN SHARPSHOOTER 1369 29AR0172
 OO AAP 709 PLAYBOY RED Z PĚČÍNA 268000553671031
 MOO 48810 931 CZ MADLA Z PĚČÍNA 268000048810931

O TEC ZAA 822 TEXEL RED Z PĚČÍNA 268000717945031
 OMO ZAA 461 KUNA RED 268281117342
 MO 251457 931 CZ OLINKA Z PĚČÍNA 268000251457931
 MMO 15712 931 CZ LINDA Z PĚČÍNA 268000015712931

OOM ZAA 426 KARIB RED 326281130935
 OM ZAA 573 NORIS RED POLMER 281000502040072
 MOM 654 972 CZ 281000000654972

MA 439496 931 CZ /3 ot RED 412000439496931
 OMM ZAA 519 MILDA RED Z PĚČÍNA 268000049652031
 MM 239535 931 CZ 326000239535931
 MMM 15740 931 CZ RED 10P 326000015740931

Vl.užit:nar: 38 kg ve 120d: 207 kg ve 210d: 330 kg v 365d: 585 kg / kříž: 136 cm
 Přírustek v testu : 1841 g / 121 přírustek od narození: 1503 g / 116 šourek 37 cm
 Věk při ZV 401 dní aktuálně k 24.03.17 hmotnost: 600 kg výška v kříži: 136 cm

PLEMENNÉ HODNOTY										LINEARNÍ HODNOCENÍ						
	pp	ru	pp	ru	TR	KT	OS	UT		Hmot	kříž	TR	KT	OS	UT	CE
BÝK	PE	101	118	ME	94	119	97	101	101	101						
MATKA	PE	92	112	ME	102	109	100	99	109	106	834	/ 143	27	25	24	8 84
O TEC	PE	110	126	ME	85	128	104	95	91	93	610	/ 136	25	22	19	7 73

HODNOCEN: TR 8 / /10 KT / / OS / / UT Výsledek:

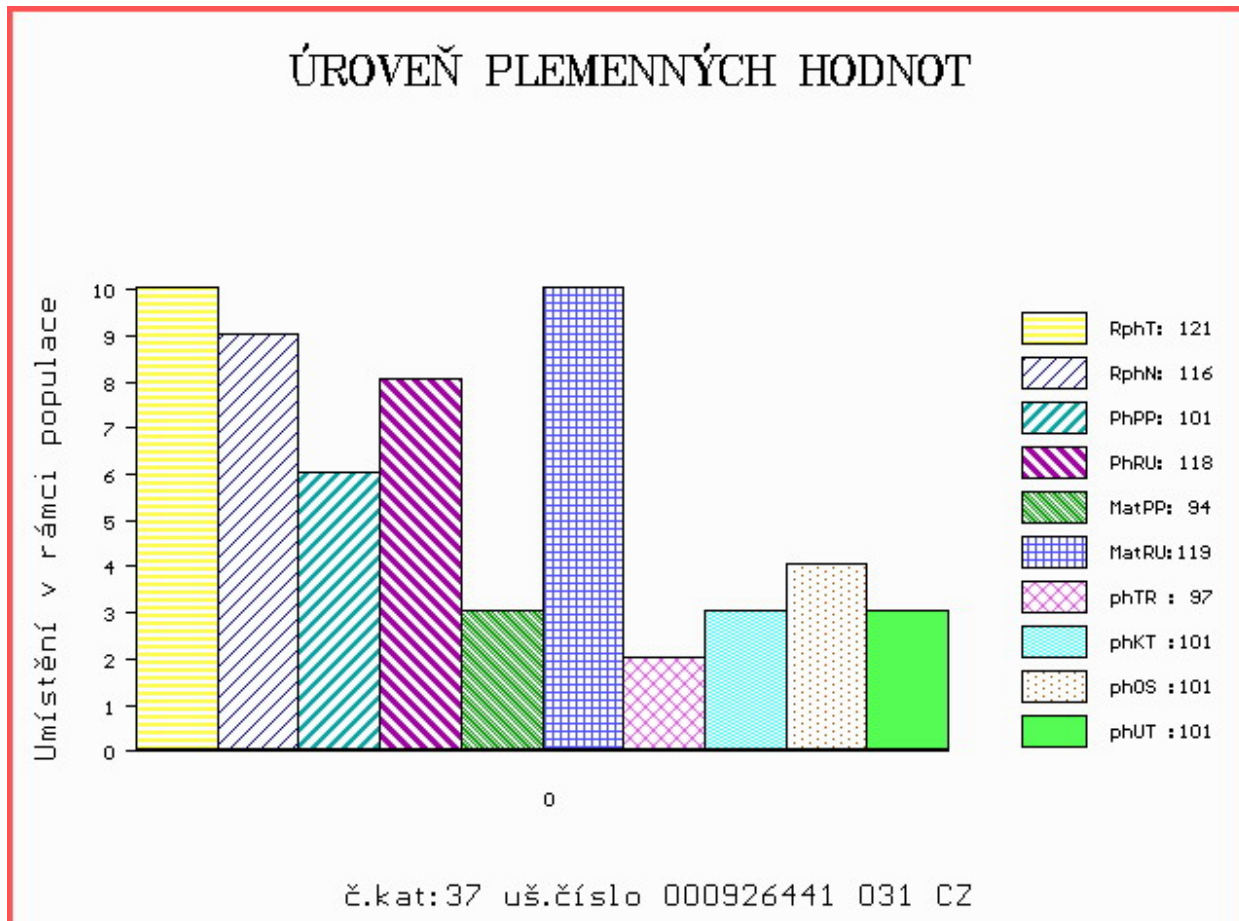

Číslo : 976847 031 CZ CONDOR RED Z PĚČINA Číslo katalogu 38
 Dat.nar. : 15.03.2016 Plemeno : G100 Aberdeen Angus
 Chovatel : Lepša Vladimír, Pěčín
 Majitel : Lepša Vladimír, Pěčín

OOO 269 246 RED LCC GRAND SLAM 1726J 655091
 OO ZAA 679 PÁJA RED ET 398000542301031
 MOO 941097 CA RED HOWE MS.RUBA DDH 7H 941097

OTEC ZAI 109 ZACK RED Z PĚČINA 268000817434031

OMO ZAA 572 RED RIIS STRYKER 394 ET 85569-00394
 MO 336639 931 CZ ROTA Z PĚČINA 268000336639931
 MMO 48810 931 CZ MADLA Z PĚČINA 268000048810931

OOM 265 400 RED BHC STRYKER 778117
 OM ZAA 572 RED RIIS STRYKER 394 ET 85569-00394
 MOM 833006 CA RED FINE LINE CONTENDER 54E 833006

MA 336640 931 CZ /7 ot RED 268000336640931

OMM ZAA 514 RED T-K BLAZER 4L 1080182
 MM 197961 931 CZ 268000197961931
 MMM 48806 931 CZ 268000048806931

Vl.užit:nar: 39 kg ve 120d: 259 kg ve 210d: 379 kg v 365d: 658 kg / kříž: 139 cm
 Přírustek v testu : 1891 g / 121 přírustek od narození: 1698 g / 115 šourek 38 cm
 Věk při ZV 401 dní aktuálně k 24.03.17 hmotnost: 674 kg výška v kříži: 139 cm

PLEMENNÉ HODNOTY

LINEARNÍ HODNOCENÍ

	pp	ru	ME	pp	ru	TR	KT	OS	UT	Hmot	kříž	TR	KT	OS	UT	CE	
BÝK	PE	105	131	ME	95	109	113	104	100	105							
MATKA	PE	109	112	ME	90	125	95	99	97	95	658	139	23	21	18	7	69
OTEC	PE	97	120	ME	105	108	92	89	88	88	671	136	26	22	20	8	76

HODNOCEN: TR 9 / /10 KT / / OS / / UT Výsledek:

ÚROVEŇ PLEMENNÝCH HODNOT

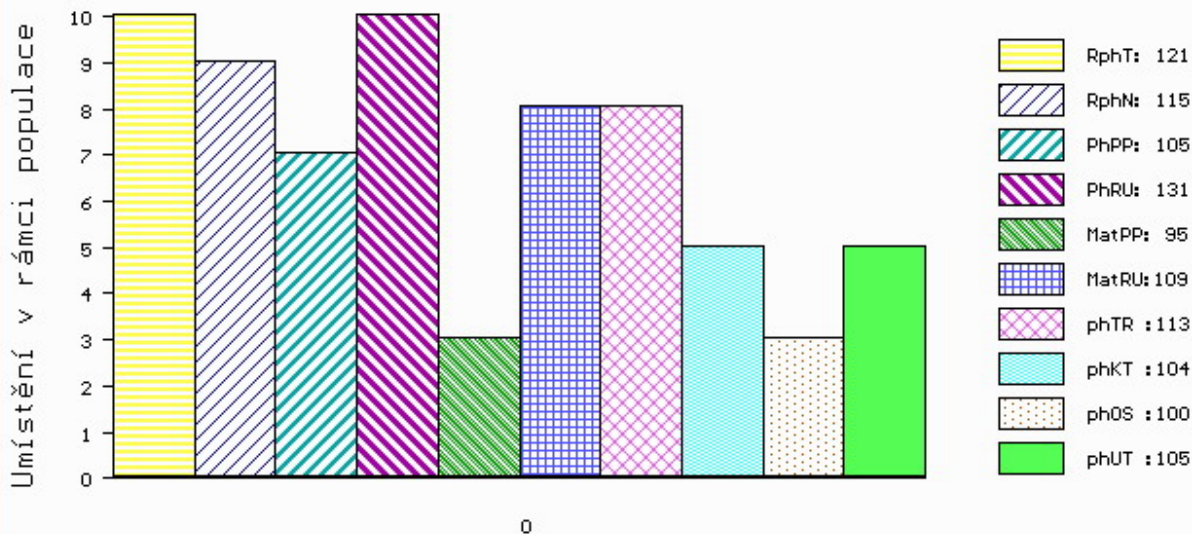

č.kat:38 uš.číslo 000976847 031 CZ

Číslo : **976859 031 CZ COLOSS RED Z PĚČINA** Číslo katalogu 39
 Dat.nar. : 17.03.2016 Plemeno : G100 Aberdeen Angus
 Chovatel : Lepša Vladimír, Pěčín
 Majitel : Lepša Vladimír, Pěčín

OOO 272 123 RED LAZY MC STOUT 308 1343852
 OO ZAA 847 RED LAZY MC COWBOY CUT 26U 1441140
 MOO 1136455 CA RED LAZY MC STAR 185M 1136455

OTEC ZAI 183 ZIKMUND Z PĚČINA 268000855112031
 OMO ZAA 637 BAR 5 AN MORE DIRECTION 3405S 1358070
 MO 452415 961 CZ URŠULA BLACK TEGRO 133000452415961
 MMO 349982 961 CZ SALY BLACK TEGRO 133000349982961

OOM 265 400 RED BHC STRYKER 778117
 OM ZAA 572 RED RIIS STRYKER 394 ET 85569-00394
 MOM 833006 CA RED FINE LINE CONTENDER 54E 833006

MA 479954 931 CZ /3 ot 268000479954931
 OMM ZAA 693 RED BAR 5 AR MAXIMUM 2406S 1369251
 MM 375771 931 CZ RED 268000375771931
 MMM 48806 931 CZ 268000048806931

Vl.užit:nar: 39 kg ve 120d: 234 kg ve 210d: 371 kg v 365d: 637 kg / kříž: 139 cm
 Přírustek v testu : 1883 g / 116 přírustek od narození: 1640 g / 112 šourek 38 cm
 Věk při ZV 399 dní aktuálně k 24.03.17 hmotnost: 649 kg výška v kříži: 139 cm

PLEMENNÉ HODNOTY										LINEARNÍ HODNOCENÍ							
	pp	ru	pp	ru	TR	KT	OS	UT	Hmot	kříž	TR	KT	OS	UT	CE		
BÝK	PE	108	131	ME	91	100	99	94	98	99							
MATKA	PE	107	107	ME	88	122	94	90	95	94	620	138	21	18	17	6	62
OTEC	PE	108	124	ME	95	93	102	103	104	103	718	139	27	25	25	9	86

HODNOCEN: TR 9 / /10 KT / / OS / / UT Výsledek:

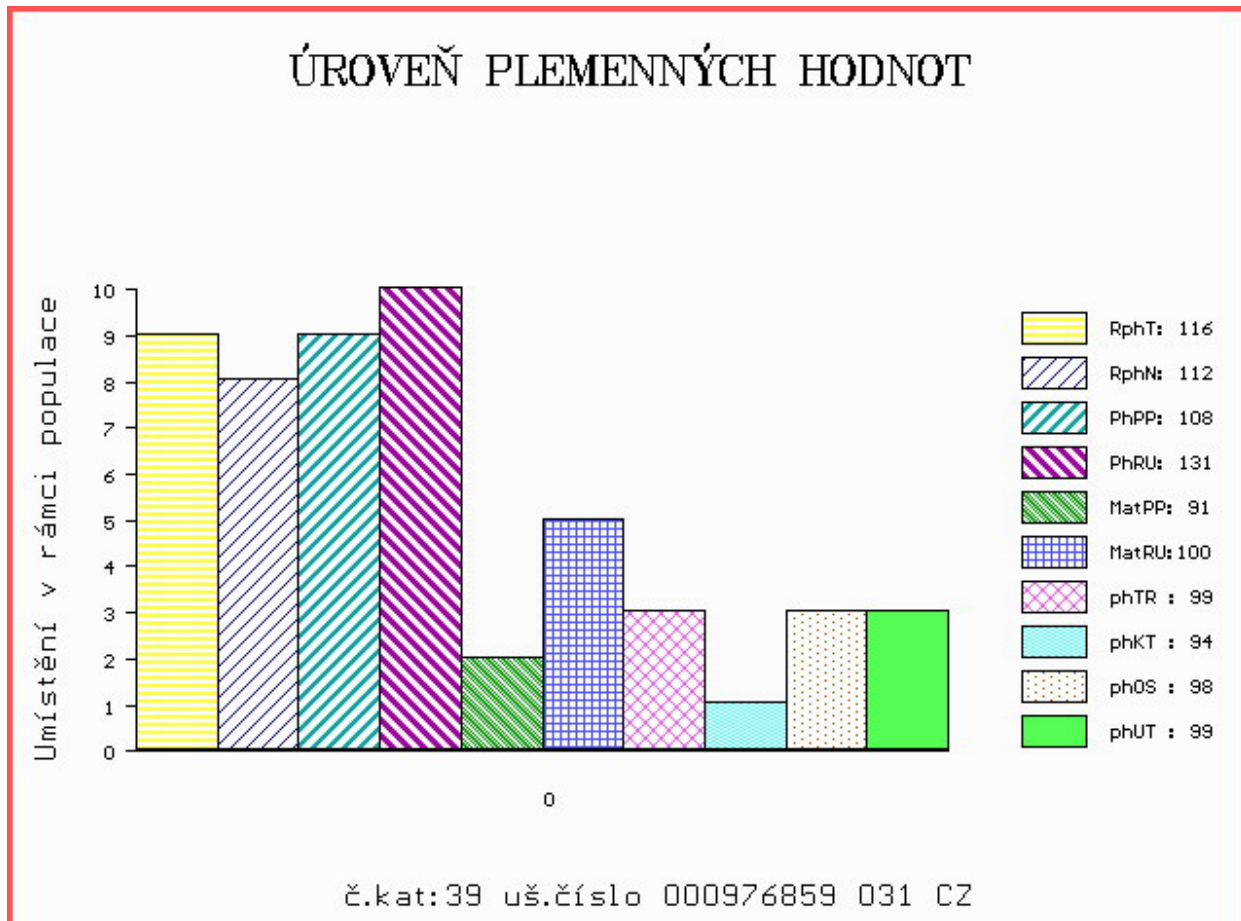

Číslo : **926442 031 CZ CTIRAD RED Z HOSTÍNA** Číslo katalogu 40
 Dat.nar. : 18.03.2016 Plemeno : G100 Aberdeen Angus
 Chovatel : Panec Pavel, Hostín
 Majitel : Panec Pavel, Hostín

OOO ZAA 567 RED BASIN SENSATION 702E 991759
 OO ZAA 725 ROY RED ZDB 035000629074031
 MOO 167234 931 CZ RED 035000167234931

OTEC ZAI 043 VIZIGOT RED ZDB 035000789116031
 OMO ZAA 450 KREOL RED 1M 035282053001
 MO 195176 931 CZ RED 035000195176931
 MMO 52927 242 CZ 50L 035000052927242

OOM AAP 709 PLAYBOY RED Z PĚČÍNA 268000553671031
 OM ZAA 822 TEXEL RED Z PĚČÍNA 268000717945031
 MOM 251457 931 CZ OLINKA Z PĚČÍNA 268000251457931

MA 539962 931 CZ /1 ot RED 412000539962931
 OMM ZAA 573 NORIS RED POLMER 281000502040072
 MM 439496 931 CZ 412000439496931
 MMM 239535 931 CZ 326000239535931

Vl.užit:nar: 35 kg ve 120d: 211 kg ve 210d: 324 kg v 365d: 579 kg / kříž: 138 cm
 Přírustek v testu : 1808 g / 117 přírustek od narození: 1493 g / 114 šourek 38 cm
 Věk při ZV 398 dní aktuálně k 24.03.17 hmotnost: 589 kg výška v kříži: 138 cm

PLEMENNÉ HODNOTY										LINEARNÍ HODNOCENÍ						
	pp	ru	pp	ru	TR	KT	OS	UT		Hmot	kříž	TR	KT	OS	UT	CE
BÝK	PE	111	119	ME	100	104	109	115	115	114						
MATKA	PE	103	122	ME	94	121	95	105	106	104	626 /	140	26	22	21	8 77
OTEC	PE	111	102	ME	107	95	100	108	108	107	538 /	133	24	21	22	8 75

HODNOCEN: TR 9 / /10 KT / / OS / / UT Výsledek:

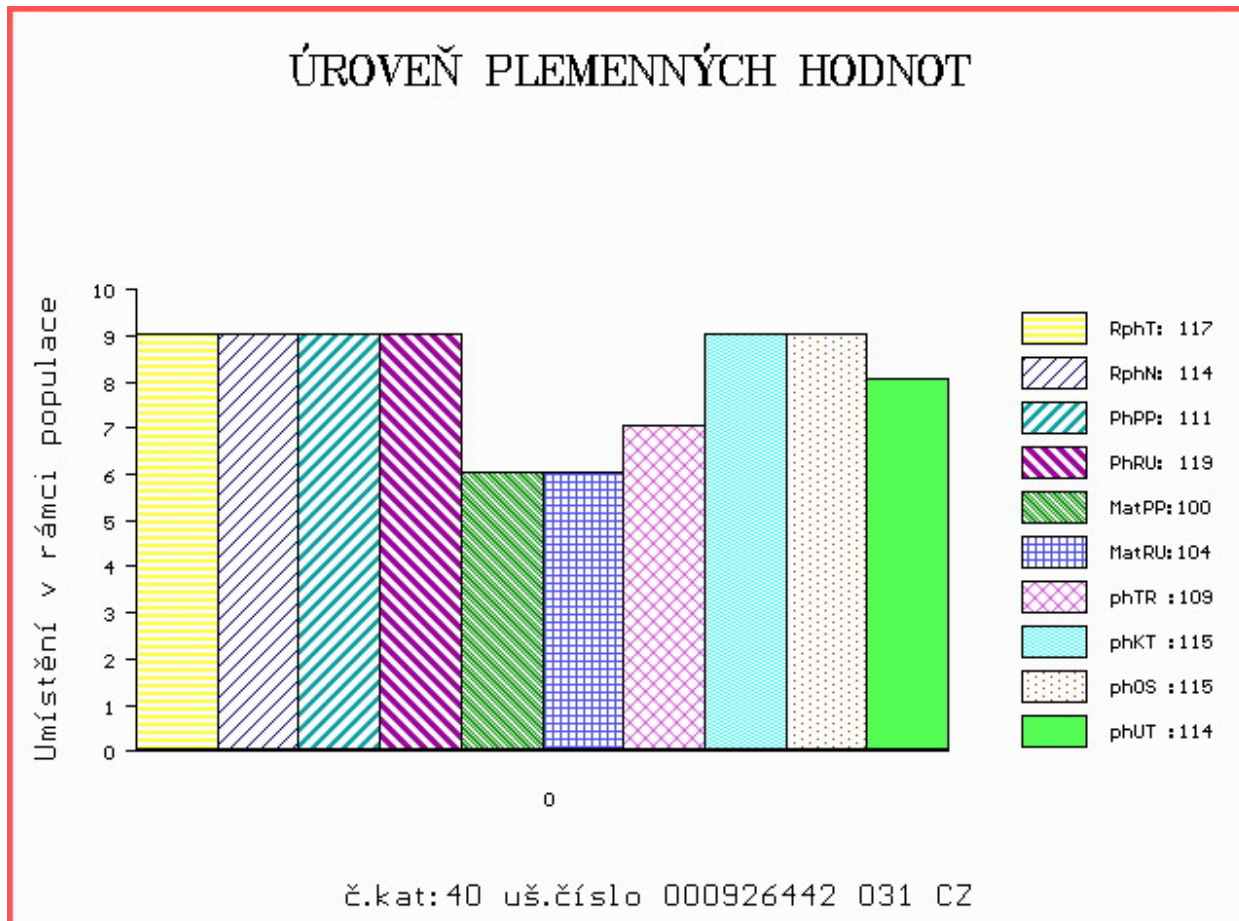

Číslo : **976862 031 CZ COLUMBO RED Z PĚČINA** Číslo katalogu 41
 Dat.nar. : 19.03.2016 Plemeno : G100 Aberdeen Angus
 Chovatel : Lepša Vladimír, Pěčín
 Majitel : Lepša Vladimír, Pěčín

OOO 272 123 RED LAZY MC STOUT 308 1343852
 OO ZAA 847 RED LAZY MC COWBOY CUT 26U 1441140
 MOO 1136455 CA RED LAZY MC STAR 185M 1136455

OTEC ZAI 065 ZIP RED Z PĚČINA 268000817430031
 OMO ZAA 514 RED T-K BLAZER 4L 1080182
 MO 197961 931 CZ 268000197961931
 MMO 48806 931 CZ 268000048806931

OOM ZAA 334 LCHMN SHARPSHOOTER 1369 29A0172
 OM AAP 709 PLAYBOY RED Z PĚČINA 268000553671031
 MOM 48810 931 CZ MADLA Z PĚČINA 268000048810931

MA 336657 931 CZ /6 ot RED 268000336657931
 OMM 266 378 RED CREECH 15C 776939
 MM 2684 117 CZ RED SILVERVIEW 45 STORMY 506E 840667
 MMM 631202 CA RED SILVERVIEW STORMY 19U 631202

Vl.užit:nar: 39 kg ve 120d: 228 kg ve 210d: 369 kg v 365d: 630 kg / kříž: 137 cm
 Přírustek v testu : 1733 g / 118 přírustek od narození: 1619 g / 115 šourek 37 cm
 Věk při ZV 397 dní aktuálně k 24.03.17 hmotnost: 638 kg výška v kříži: 137 cm

PLEMENNÉ HODNOTY										LINEARNÍ HODNOCENÍ							
	pp	ru	ME	pp	ru	TR	KT	OS	UT	Hmot	kříž	TR	KT	OS	UT	CE	
BÝK	PE	101	123	ME	95	103	95	84	86	88							
MATKA	PE	100	121	ME	100	105	105	104	102	102	584	137	22	20	19	7	68
OTEC	PE	104	126	ME	91	100	115	112	112	114	725	137	24	23	21	7	75

HODNOCEN: TR 9 / /10 KT / / OS / / UT Výsledek:

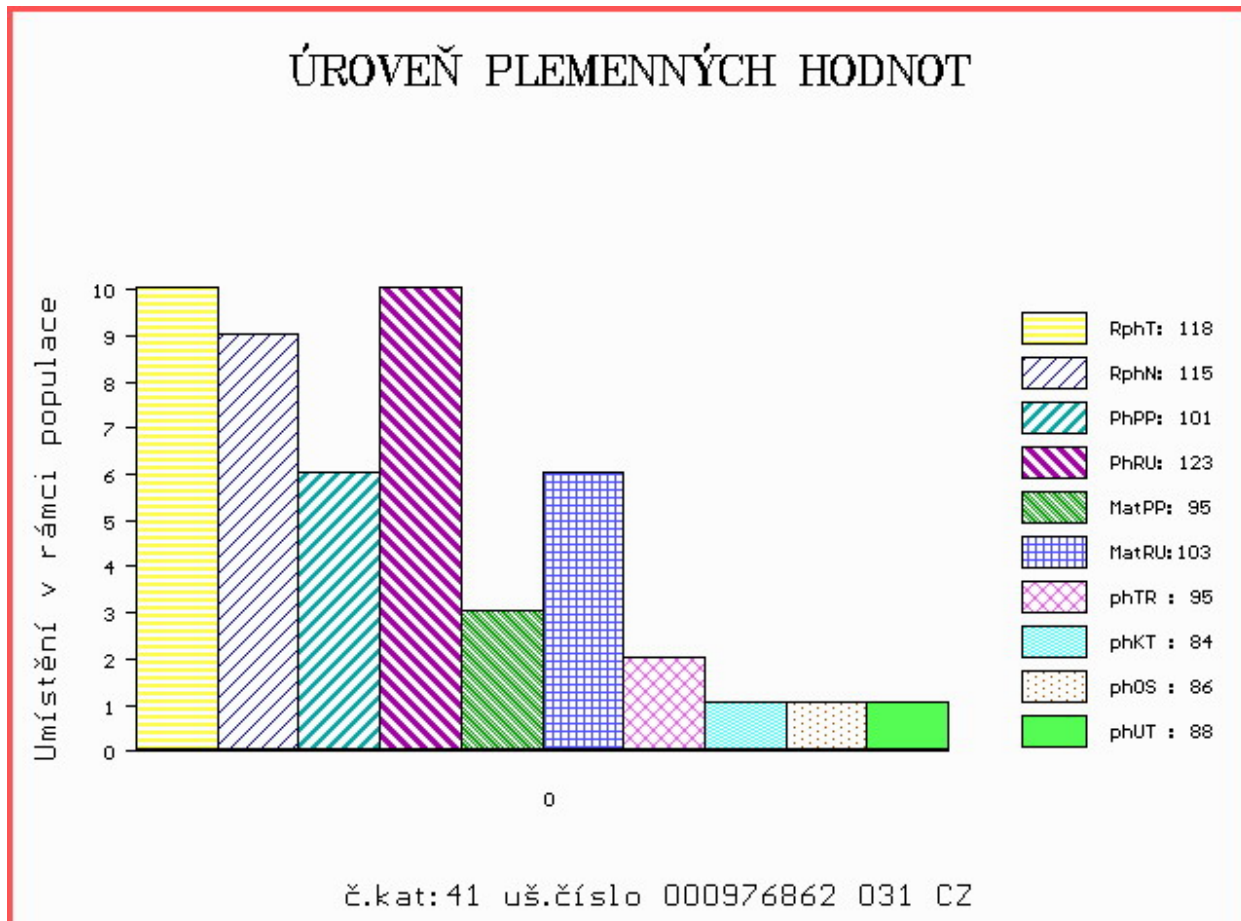

Číslo : 976865 031 CZ CAMELOT RED Z PĚČÍNA Číslo katalogu 42
 Dat.nar. : 20.03.2016 Plemeno : G100 Aberdeen Angus
 Chovatel : Lepša Vladimír, Pěčín
 Majitel : Lepša Vladimír, Pěčín

OOO 269 246 RED LCC GRAND SLAM 1726J 655091
 OO ZAA 679 PÁJA RED ET 398000542301031
 MOO 941097 CA RED HOWE MS.RUBA DDH 7H 941097

OTEC ZAI 109 ZACK RED Z PĚČÍNA 268000817434031

OMO ZAA 572 RED RIIS STRYKER 394 ET 85569-00394
 MO 336639 931 CZ ROTA Z PĚČÍNA 268000336639931
 MMO 48810 931 CZ MADLA Z PĚČÍNA 268000048810931

OOM ZAA 334 LCHMN SHARPSHOOTER 1369 29AR0172
 OM AAP 709 PLAYBOY RED Z PĚČÍNA 268000553671031
 MOM 48810 931 CZ MADLA Z PĚČÍNA 268000048810931

MA 479949 931 CZ /3 ot VIVIEN RED Z PĚČÍNA 268000479949931

OMM ZAA 411 RED SSS HIGH MARK 272D 805674
 MM 251471 931 CZ PAOLA RED Z PĚČÍNA 268000251471931
 MMM 15712 931 CZ LINDA Z PĚČÍNA 268000015712931

Vl.užit:nar: 36 kg ve 120d: 192 kg ve 210d: 304 kg v 365d: 591 kg / kříž: 136 cm
 Přírustek v testu : 1991 g / 127 přírustek od narození: 1526 g / 127 šourek 37 cm
 Věk při ZV 396 dní aktuálně k 24.03.17 hmotnost: 599 kg výška v kříži: 136 cm

PLEMENNÉ HODNOTY

LINEARNÍ HODNOCENÍ

	pp	ru	pp	ru	TR	KT	OS	UT	Hmot	kříž	TR	KT	OS	UT	CE		
BÝK	PE	101	126	ME	98	110	116	103	104	108							
MATKA	PE	104	131	ME	92	111	108	110	107	110	814	152	27	22	20	8	77
OTEC	PE	97	120	ME	105	108	92	89	88	88	671	136	26	22	20	8	76

HODNOCEN: TR 8 / /10 KT / / OS / / UT Výsledek:

ÚROVEŇ PLEMENNÝCH HODNOT

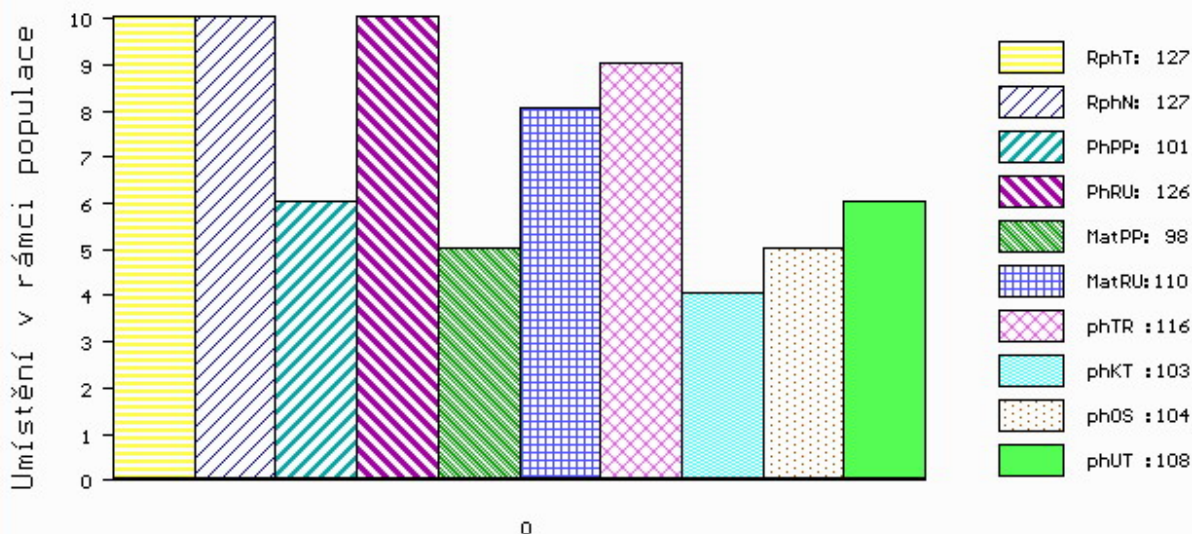

č.kat:42 uš.číslo 000976865 031 CZ

Číslo : **635968 072 CZ CLIO RED** Číslo katalogu 43
 Dat.nar. : 24.03.2016 Plemeno : G100 Aberdeen Angus
 Chovatel : Švéda Jan ing., Zlín
 Majitel : Švéda J.+ OPB Cunkov

OOO AAP 679 ORTEL ZDB 035000532304031
 OO ZAA 774 SIBELIUS ZDB 035000665821031
 MOO 58004 242 CZ KVĚTA ZDB 34M 035000058004242

OTEC PAA 191 UBROL PAVAS 087000693034032
 OMO ZAA 523 MARŠÁL TEGRO 133000031375061
 MO 196667 932 CZ PRAVDA VLTAVÍN PAVAS 087000196667932
 MMO 117485 306 CZ LORA VLTAVIN PAVAS 087000117485306

OOM ZAA 679 PÁJA RED ET 398000542301031
 OM ZAA 854 THRILLER TEGRO 133000711708061
 MOM 235917 961 CZ 133000235917961

MA 207858 972 CZ /2 ot 396000207858972
 OMM ZAA 686 MONLINE ROLLS ROYCE ET 83848-00725
 MM 156840 972 CZ 392000156840972
 MMM 27655 972 CZ 124000027655972

Vl.užit:nar: 42 kg ve 120d: 216 kg ve 210d: 348 kg v 365d: 649 kg / kříž: 134 cm
 Přírustek v testu : 2083 g / 123 přírustek od narození: 1663 g / 119 šourek 38 cm
 Věk při ZV 392 dní aktuálně k 24.03.17 hmotnost: 649 kg výška v kříži: 134 cm

PLEMENNÉ HODNOTY										LINEARNÍ HODNOCENÍ							
	pp	ru	pp	ru	TR	KT	OS	UT	Hmot	kříž	TR	KT	OS	UT	CE		
BÝK	PE	98	111	ME	105	99	107	102	98	101							
MATKA	PE	102	113	ME	100	97	91	96	97	95	650	140	21	17	18	6	62
OTEC	PE	95	109	ME	111	100	98	98	97	96	586	132	23	19	19	7	68

HODNOCEN: TR 7 / /10 KT / / OS / / UT Výsledek:

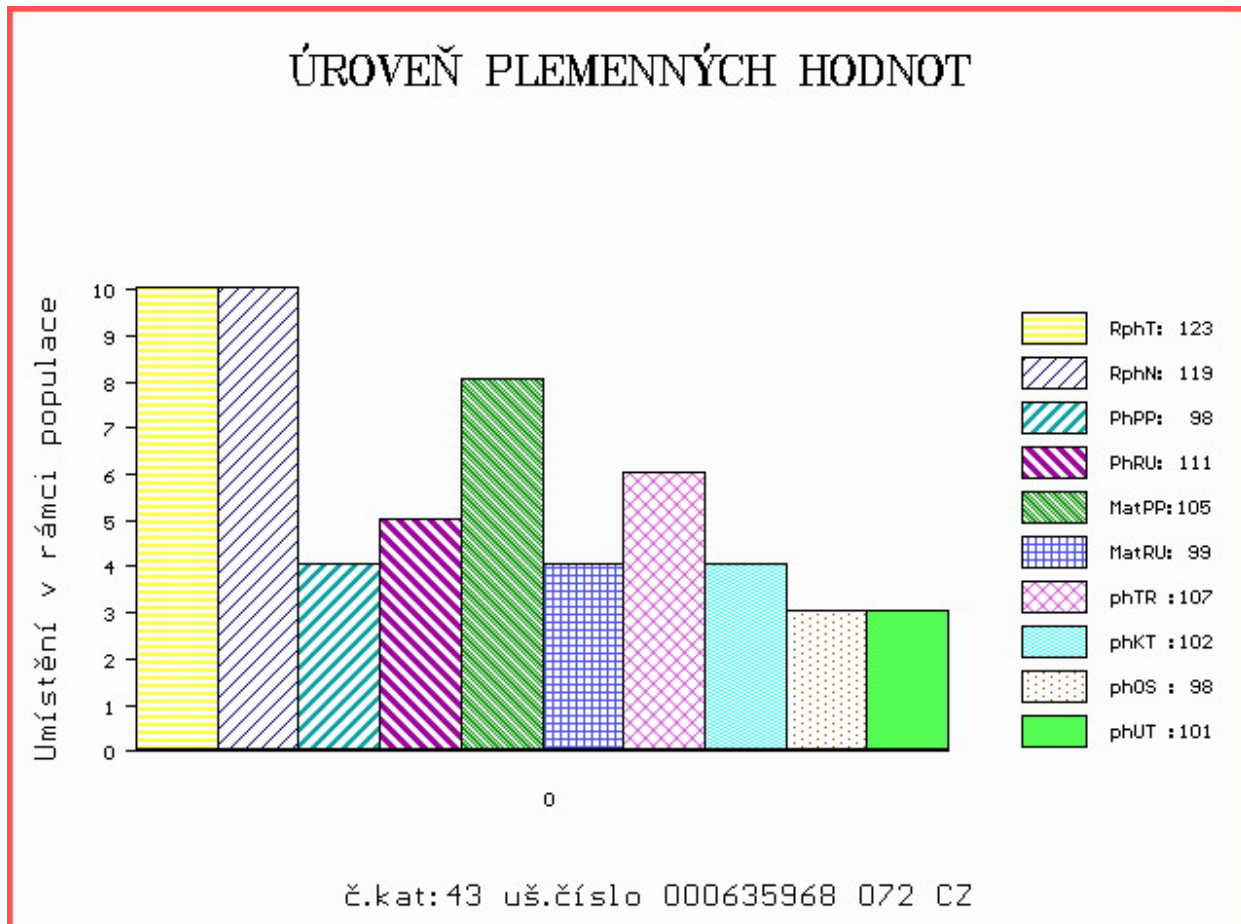

Číslo : **891721 031 CZ CANDÁT Z CHLUMU** Číslo katalogu 44
 Dat.nar. : 30.03.2016 Plemeno : G100 Aberdeen Angus
 Chovatel : Borovka Daniel, Chlum
 Majitel : Borovka Daniel, Chlum

OOO 272 270 TE MANIA BERKLEY B1 VTMB 1
 OO ZAA 882 TE MANIA EMPEROR E343 VTME 343
 MOO 0 TE MANIA LOWAN Z74 ET VTMZ 74

OTEC ZAI 260 ZADAR TEGRO 133000832395061

OMO ZAA 511 LEVHARD RED Z CUNKOVA ET 253031070326
 MO 323141 961 CZ 133000323141961
 MMO 124817 204 CZ JUDITA BLACK TEGRO 133000124817204

OOM ZAA 514 RED T-K BLAZER 4L 1080182

OM ZAA 779 SUPERIOR ZDB 035000665847031
 MOM 273258 931 CZ 035000273258931

MA 435409 931 CZ /3 ot URŠULA ZDB 035000435409931

OMM ZAA 334 LCHMN SHARPSHOOTER 1369 29AR0172
 MM 55296 931 CZ 035000055296931
 MMM 50093 242 CZ 151K 035000050093242

Vl.užit:nar: 39 kg ve 120d: 205 kg ve 210d: 318 kg v 365d: 574 kg / kříž: 134 cm
 Přírustek v testu : 1725 g / 106 přírustek od narození: 1462 g / 108 šourek 37 cm
 Věk při ZV 386 dní aktuálně k 24.03.17 hmotnost: 564 kg výška v kříži: 134 cm

PLEMENNÉ HODNOTY

LINEARNÍ HODNOCENÍ

	pp	ru	ME	pp	ru	TR	KT	OS	UT	Hmot	kříž	TR	KT	OS	UT	CE	
BÝK	PE	101	105	ME	91	98	102	101	98	98							
MATKA	PE	98	107	ME	87	95	87	79	76	78	786	143	24	19	20	7	70
OTEC	PE	104	103	ME	95	102	93	99	104	103	700	139	22	23	23	8	76

HODNOCEN: TR 7 / /10 KT / / OS / / UT Výsledek:

ÚROVEŇ PLEMENNÝCH HODNOT

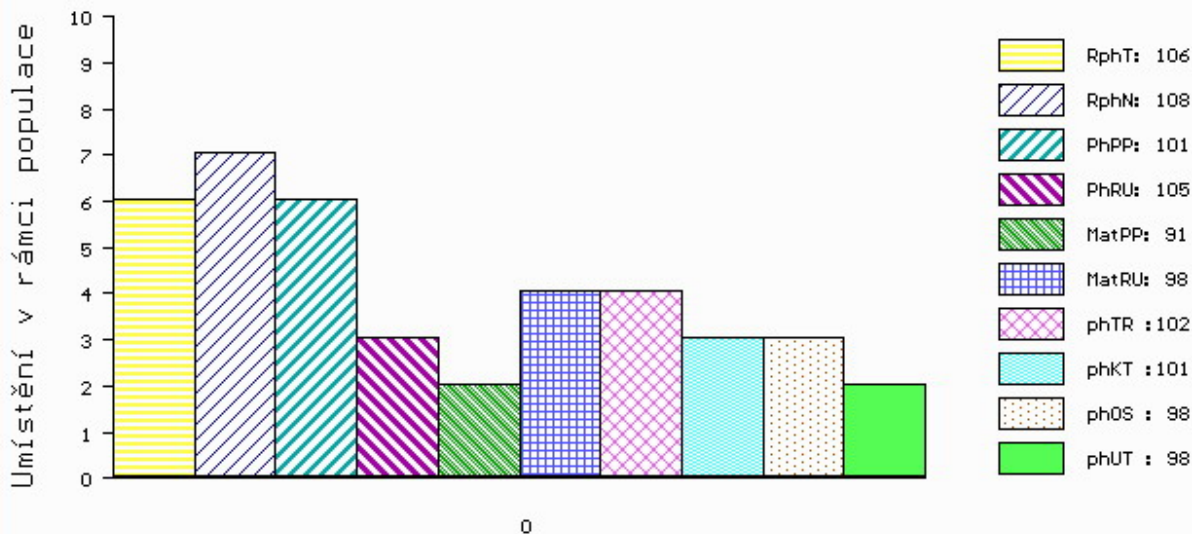

č.kat:44 uš.číslo 000891721 031 CZ

Býci vyřazení před základním výběrem

Číslo : **965838 031 CZ CEPPELIN Z CUNKOVA** Číslo katalogu 45
 Dat.nar. : 25.02.2016 Plemeno : G100 Aberdeen Angus
 Chovatel : Farma Kozák, s.r.o.
 Majitel : Farma Kozák, s.r.o.

OOO 270 346 RED FINE LINE MULBERRY 26P 1237972
 OO 284 123 OAKLEA RED GRENADE J311 580175200311
 MOO 1221773 US RED JCC GIDGET 80P 1221773

OTEC ZAI 234 HAWKLEY RED ZEPPELIN N659 28233120659
 OMO 281 813 RED PIE AVALANCHE 381 921776
 MO 282331100378 UK HAWKLEY RED ZINFANDEL H378 282331100378
 MMO 824974 CA RED HCF ZINFANDEL 217 ET 824974

OOM 269 950 HOFF LIMITED EDITION SC 594 13119152
 OM ZAA 743 RAWBURN ROMMEL E423 562106600423
 MOM 1011876 CA PRAIRIELANE 8116 ROSEBUD 0011 1011876

MA 527762 931 CZ /1 ot ZROMMA Z OSTRÉHO 424000527762931
 OMM ZAA 334 LCHMN SHARPSHOOTER 1369 29AR0172
 MM 240528 931 CZ RED ET 398000240528931
 MMM 954266 US SRN MATTIE 2006 954266

Vl.užit:nar: 34 kg ve 120d: 186 kg ve 210d: 304 kg v 365d: 506 kg / kříž: 124 cm
 Přírustek v testu : 1625 g / 100 přírustek od narození: 1305 g / 103 šourek 37 cm
 Věk při ZV 420 dní aktuálně k 24.03.17 hmotnost: 547 kg výška v kříži: 125 cm

PLEMENNÉ HODNOTY										LINEARNÍ HODNOCENÍ						
	pp	ru	pp	ru	TR	KT	OS	UT		Hmot	kříž	TR	KT	OS	UT	CE
BÝK	PE	107	117	ME	110	93	105	117	119	117						
MATKA	PE	104	127	ME	118	95	109	111	110	110	654 /	139	26	22	21	8 77
OTEC	PE	91	108	ME	111	89	124	119	115	119	0 /	0	0	0	0	0

HODNOCEN: TR 2 / / 8 KT / / OS / / UT Výsledek: před ZV-VT

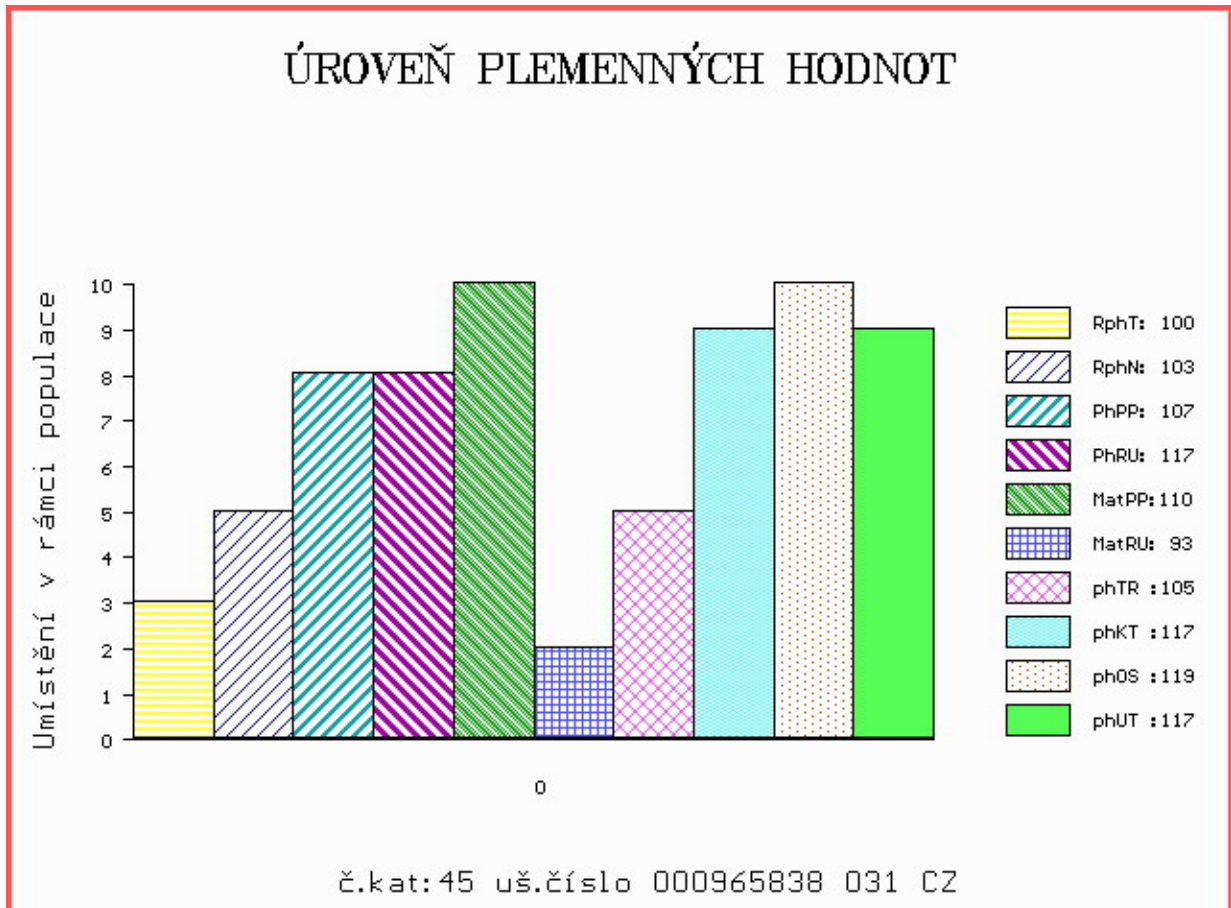

Číslo : **766043 053 CZ CRIS RED Z JAKUBOVIC** Číslo katalogu 46
 Dat.nar. : 30.03.2016 Plemeno : G100 Aberdeen Angus
 Chovatel : VETLABFARM s.r.o.Jakubovice
 Majitel : VETLABFARM s.r.o.Jakubovice

OOO ZAA 847 RED LAZY MC COWBOY CUT 26U 1441140
 OO ZAA 942 RED LAZY MC CC CUT ABOVE 102Y 1643251
 MOO 1343849 CA RED LAZY MC BESS 12S 1343849

OTEC ZAI 242 ABSOLUTE RED Z JAKUBOVIC 257000691314053
 OMO ZAA 440 KANÓN RED ET 119590106693
 MO 231373 953 CZ TÁŇA Z JAKUBOVIC 257000231373953
 MMO 120961 953 CZ NINA Z JAKUBOVIC 257000120961953

OOM ZAA 572 RED RIIS STRYKER 394 ET 85569-00394
 OM ZAA 696 ROCKY RED Z PĚČÍNA 268000594941031
 MOM 159677 931 CZ RED 268000159677931

MA 278322 953 CZ /3 ot ULMA RED Z JAKUBOVIC 257000278322953
 OMM ZAA 553 NÁRODNÍ VÍTEZ Z PĚČÍNA 268000161028031
 MM 188168 953 CZ ROMANA Z JAKUBOVIC 257000188168953
 MMM 143928 953 CZ 257000143928953

Vl.užit:nar: 43 kg ve 120d: 203 kg ve 210d: 356 kg v 365d: 559 kg / kříž: 136 cm
 Přírustek v testu : 1391 g / 101 přírustek od narození: 1415 g / 103 šourek 0 cm
 Věk při ZV 386 dní aktuálně k 24.03.17 hmotnost: 551 kg výška v kříži: 136 cm

PLEMENNÉ HODNOTY										LINEARNÍ HODNOCENÍ							
	pp	ru	pp	ru	TR	KT	OS	UT	Hmot	kříž	TR	KT	OS	UT	CE		
BÝK	PE	93	117	ME	97	109	108	109	114	114							
MATKA	PE	94	111	ME	90	117	116	109	109	112	726	147	26	18	18	6	68
OTEC	PE	88	123	ME	104	99	101	101	103	104	708	138	24	22	22	8	76

HODNOCEN: TR 8 / /10 KT / / OS / / UT Výsledek: před ZV-varle

ÚROVEŇ PLEMENNÝCH HODNOT

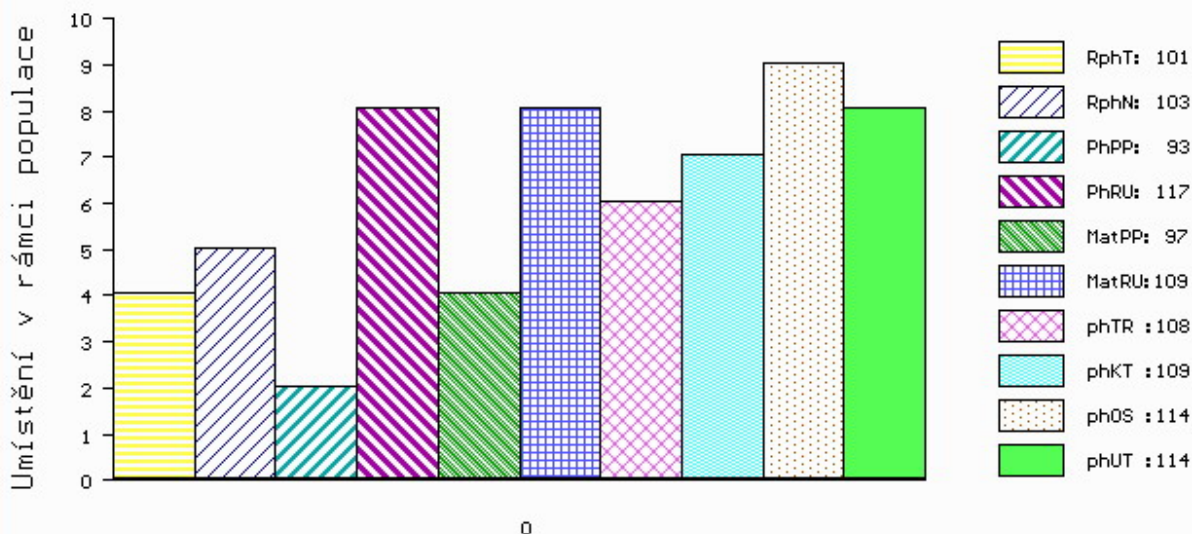

č.kat:46 uš.číslo 000766043 053 CZ



NÁRODNÍ VÝSTAVA HOSPODÁŘSKÝCH ZVÍŘAT MEZINÁRODNÍ VELETRH PRO ŽIVOČIŠNOU VÝROBU



11.-14.5.2017
BRNO – VÝSTAVIŠTĚ



- Národní šampionát masných plemen skotu
- Národní šampionát holštýnského skotu
- Národní šampionát plemen brown swiss a jersey
- Přehlídka českého strakatého skotu
- Předvádění prasat, ovcí a koz s odborným komentářem
- Přehlídky a hodnocení koní s ukázkami jezdeckých sportů
- Včelařská výstava
- Prezentace regionálních potravin
- Prezentace potravin Klasa a Český výrobek

Souběžně probíhají:



www.vystavazvirat.cz
www.animaltech.cz

