

# KATALOG ZÁKLADNÍHO VÝBĚRU

dne 24.04.2017

## OPB Janovice u Rýmařova

začátek 09,00 hod.

Č.	k.	Číslo býčka	OTEC st.reg.	DATUM NAROZENÍ	PLEM.	PŘÍRUSTEK (g)				CH O V A T E L
						test	RPH	živ.	RPH	
1	700373	081 CZ	ZSI 990	01.01.16	S100	1225	95	1454	107	Hořák Jan, SHR, Janovice u R.
2	700375	081 CZ	ZSI 990	04.01.16	S100	1308	97	1319	104	Hořák Jan, SHR, Janovice u R.
3	700378	081 CZ	ZSI 731	08.01.16	S100	1258	92	1482	102	Hořák Jan, SHR, Janovice u R.
4	643288	072 CZ	ZMS 019	11.01.16	S100	1416	94	1352	94	ZÁLESÍ agro a.s., Luhačovice
5	700391	081 CZ	ZSI 731	21.01.16	S100	1000	91	1287	101	Hořák Jan, SHR, Janovice u R.
6	700393	081 CZ	ZSI 990	27.01.16	S100	1350	98	1415	106	Hořák Jan, SHR, Janovice u R.
7	700401	081 CZ	ZSI 990	02.02.16	S100	1266	92	1383	99	Hořák Jan, SHR, Janovice u R.
8	700411	081 CZ	ZSI 990	08.02.16	S100	1216	96	1329	103	Hořák Jan, SHR, Janovice u R.
9	700412	081 CZ	ZSI 990	09.02.16	S100	1400	99	1470	104	Hořák Jan, SHR, Janovice u R.
10	700418	081 CZ	ZSI 731	19.02.16	S100	1566	103	1503	115	Hořák Jan, SHR, Janovice u R.
11	700421	081 CZ	ZSI 990	25.02.16	S100	1458	104	1351	112	Hořák Jan, SHR, Janovice u R.
12	700431	081 CZ	ZSI 990	19.03.16	S100	1241	97	1349	105	Hořák Jan, SHR, Janovice u R.
13	700434	081 CZ	ZSI 990	22.03.16	S100	1508	102	1437	112	Hořák Jan, SHR, Janovice u R.
14	700383	081 CZ	ZIT 208	11.01.16	T100	1358	98	1287	98	Hořák Jan, SHR, Janovice u R.
15	646918	072 CZ	ZIT 262	06.03.16	T100	1550	109	1347	110	JASNO, spol. s r.o. Jasenná
16	646923	072 CZ	ZIT 678	11.03.16	T100	1383	105	1397	109	JASNO, spol. s r.o. Jasenná
17	646928	072 CZ	ZIT 262	13.03.16	T100	1541	113	1386	116	JASNO, spol. s r.o. Jasenná
18	646934	072 CZ	ZIT 262	16.03.16	T100	1733	112	1486	116	JASNO, spol. s r.o. Jasenná
19	646946	072 CZ	ZIT 678	28.03.16	T100	1683	115	1500	118	JASNO, spol. s r.o. Jasenná
20	700376	081 CZ	HRP 639	04.01.16	U100	1308	106	1253	107	Hořák Jan, SHR, Janovice u R.
21	700377	081 CZ	HRF 452	07.01.16	U100	1658	114	1524	118	Hořák Jan, SHR, Janovice u R.
22	700394	081 CZ	HRP 627	28.01.16	U100	1325	106	1438	106	Hořák Jan, SHR, Janovice u R.
23	700415	081 CZ	HRP 643	15.02.16	U100	1458	108	1223	106	Hořák Jan, SHR, Janovice u R.
25	700417	081 CZ	PAA 263	19.02.16	G100	1591	102	1487	99	Hořák Jan, SHR, Janovice u R.

### Býci vyřazení před základním výběrem

Č.	k.	Číslo býčka	OTEC st.reg.	Datum narození	Plem. VT	Body HM	CHOVATEL	Důvod vyřazení
26	643354	072 CZ	SIP 951	22.03.16	S100	4   4	ZÁLESÍ agro a.s., Luhačovice	před ZV-chovatel
27	646930	072 CZ	ZIT 678	15.03.16	T100	6   8	JASNO, spol. s r.o. Jasenná	před ZV-úraz

**Plemenné hodnoty uvedené v katalogu jsou spočítány k 31.3.2017**

## Termíny základních výběrů a dražeb v roce 2017

### II. turnus - Býci narození 1.10.2015 - 31.3.2016 na OPB a OCH

Den	Datum	Začátek *	OPB , chovatel	Ks	Plemena	Dražba
Pondělí	10.4.2017	8,00	OPB Benešov	73	CH	hodinu po skončení ZV
Úterý	11.4.2017	9,00	OPB Benešov	33	LI	hodinu po skončení ZV
		15,00	Niemiec Czeslaw,Dolní Žukov	3	LI	x
		16,00	Ševčík Jiří,Jerlochovice	1	MS	x
		16,30	VFU Brno ŠZP Nový Jičín	6	LI	x
Středa	12.4.2017	9,00	OPB Benešov	24	AA,BA	hodinu po skončení ZV
		14,00	Vsacko Hovězí,a.s.	10	MS	x
		15,00	Olšava eko s.r.o.Sehradice	8	AA	x
		16,30	ZEMASPOL odbyt s.r.o.Uherský Brod	6	MS	x
		17,30	Dolňácko a.s.Hluk	2	BA	x
Čtvrtek	13.4.2017	9,00	OPB Osík	49	CH	hodinu po skončení ZV
		15,00	Lux Jiří,Vlkov	3	CH	x
		16,00	Šeda J.,Helvíkovice	4	LI	x
		17,00	Avena s.r.o.Dlouhá Třebová	2	LI	x
		17,30	Fišar Filip,Lhotka	3	LI	x
Pátek	14.4.2017	x	Statní svátek	x	x	x
Sobota	15.4.2017	x	x	x	x	x
Neděle	16.4.2017	x	x	x	x	x
Pondělí	17.4.2017	x	Statní svátek	x	x	x
Úterý	18.4.2017	9,00	OPB Osík	26	AA,HE,PP,GS	hodinu po skončení ZV
		15,00	Slavík Leoš,Mokryšov	1	CH	x
		17,00	Mimra Pavel,Mgr.,Slatina	3	MS	x
Středa	19.4.2017	9,00	OPB Cunkov	50	CH,LI	hodinu po skončení ZV
		15,30	Farma Karel Dvořák s.r.o.	3	LI	x
		17,00	Bartůněk Karel,Přílepov	3	HE	x
Čtvrtek	20.4.2017	9,00	OPB Cunkov	46	AA	hodinu po skončení ZV
		15,30	Žižala Josef ml.,Úročnice	5	MS	x
		16,30	Pokorný Martin,Postupice	1	LI	x
		17,30	IMOPA, a.s.Olbramovice	1	UU	x
Pátek	21.4.2017	9,00	OPB Cunkov	44	MS,BA,PP,UU,SA,HE,BM	hodinu po skončení ZV
		15,00	Heráň Jan,Radič	1	CH	x
		16,00	Bouda Petr ing.,Voděrádky	3	CH	x
		17,30	Zobal Vlastimil ml.,Bor u Březnice	5	CH	x
Sobota	22.4.2017	8,00	Mendelova univerzita Brno-ŠZP Žabčice	1	PP	x
		9,00	Agrochyt s.r.o.Mohelno	1	MS	x
		11,30	Poláková Zdenka,Dolní Libochová	3	MS	x
		12,30	Hatlák Vlastimil,Meziboří	11	CH	x
		14,30	Statek Mitrov,a.s.	11	AA	x
		15,30	Hrtús Miroslav,Mírovka	2	BA	x
		16,00	ZD Pozovice	14	CH	x
Neděle	23.4.2017	8,00	TEGRO s.r.o.,Těšenov	15	AA	x
		10,30	Šašek Vladimír,ing.,Rantířov	16	AA	x
		13,30	Dvořák Josef,ing.,Telecí	9	AA	x
		16,00	VETLABFARM s.r.o.Jakubovice	12	AA	x

<i>Den</i>	<i>Datum</i>	<i>Začátek *</i>	<i>OPB , chovatel</i>	<i>Ks</i>	<i>Plemena</i>	<i>Dražba</i>
Pondělí	24.4.2017	8,00	<i>FARMA VAJGLOV,a.s.Vajglov</i>	2	MS	x
		9,00	<i>OPB Janovice</i>	27	MS,CH,HE,AA	<i>hodinu po skončení ZV</i>
		14,30	<i>AGRO A.R.W.,s.r.o.Stará Červená Voda</i>	3	MS	x
		15,00	<i>Reinold Manfred,Stará Červená Voda</i>	2	MS	x
		15,30	<i>Nátr Jiří,Černá Voda</i>	3	CH	x
Úterý	25.4.2017	9,00	<i>OPB Osík</i>	32	LI,BA,MS	<i>hodinu po skončení ZV</i>
		15,00	<i>Paďour Leopold,Lukavice</i>	1	BA	x
		16,00	<i>Farma Kaliště s.r.o.Č.Libchavy</i>	9	LI	x
Středa	26.4.2017	8,00	<i>Nejdl Martin,Kvaslice</i>	4	AA	x
		9,00	<i>OPB Měcholupy</i>	58	MS,AA,BA,CH	<i>hodinu po skončení ZV</i>
		13,00	<i>Krompaský Hubert, Kratice</i>	1	MS	x
		16,00	<i>Šumavský angus spol.s r.o.Soběsuky</i>	24	AA	x
		19,00	<i>Kubík Dušan,Třebčice</i>	1	HE	x
Čtvrtek	27.4.2017	9,00	<i>OPB Kundratice</i>	34	CH	<i>hodinu po skončení ZV</i>
		14,30	<i>OPB H.Jadruž</i>	21	CH	<i>hodinu po skončení ZV</i>
		16,30	<i>Chlupáčková Hana,Ing.,Ležnice</i>	3	MS	x
		18,00	<i>Vaňousek Vladimír,farma Javorná</i>	6	MS,SA	x
Pátek	28.4.2017	9,00	<i>OPB Kundratice</i>	37	MS,AA,LI	<i>hodinu po skončení ZV</i>
		14,30	<i>OPB H.Jadruž</i>	9	MS	<i>hodinu po skončení ZV</i>
		17,00	<i>Nečtinská zemědělská a.s.</i>	42	LI	x
Sobota	29.4.2017	9,00	<i>Placanda Jakub,Křenovice</i>	8	MS	
		10,30	<i>Šebelka Milan,SZ,Rančice</i>	4	AA	
		12,00	<i>Statek Branná spol.s r.o.</i>	1	LI	
		13,00	<i>Tájek Jaroslav,Zvíkov</i>	1	CH	
		15,00	<i>Farka Martin,Todně</i>	13	LI,UU	
		17,00	<i>Lepša Vladimír,Pěčín</i>	10	AA	
Neděle	30.4.2017	9,00	<i>Lainka B.,farma Zdoňov</i>	13	MS	
		11,00	<i>Zuzánek J.,ing,Bernartice</i>	5	CH,MS	
		13,30	<i>Karsit Agro a.s., Dubenec</i>	5	CH	
Pondělí	1.5.2017	8,00	<i>Antoš Jiří,Kopidlno</i>	2	CH	
		9,00	<i>LOUDY s.r.o.Seletice</i>	1	PI	
		10,00	<i>Farma Limousin s.r.o. Rožd'alovice</i>	3	LI	
		10,30	<i>Montážně obchodní firma s.r.o.,B.Mlýn</i>	29	LI,GS,PP,UU	
		16,00	<i>Hodbod' Gustav,Libštát</i>	2	GS	
Úterý	2.5.2017	8,00	<i>OPB Kamenná</i>	72	MS,PI	<i>hodinu po skončení ZV</i>
		18,00	<i>Konvalinka Libor,J.Pavlovice</i>	3	CH	x
Středa	3.5.2017	9,00	<i>DV Batelov</i>	7	CH	x
		11,30	<i>Habr František ml.,SZ,Báňovice</i>	12	MS	x
		15,00	<i>Egert Jiří,ing.,Lomnice n.Lužnicí</i>	5	AA	x
		16,00	<i>Klusáček Stanislav, Suchdol nad Lužnicí</i>	1	LI	x
		17,00	<i>Faktor Jaroslav,Rychnov nad Malší</i>	2	CH	x
		18,00	<i>Šedivý Jan,Smrhov</i>	1	MS	x
		19,00	<i>Opekar Jan,Chodeč</i>	5	AA	x
Čtvrtek	4.5.2017	8,00	<i>ZD Brloh</i>	18	AA,MS	x
		11,00	<i>Hodina František,Ing.,Záblatí</i>	5	LI,MS	x
		12,30	<i>Vondrušková Věra,Protivec</i>	3	SA	x
		13,30	<i>Valenta Petr,Budyně</i>	8	MS	x
		14,30	<i>Krejcar David,Těšínov</i>	1	SA	x
		15,00	<i>Kofroň Jan,Ing.,Radhostice</i>	21	AA	x
		17,00	<i>Statek Kašperské Hory s.r.o.</i>	4	MS	x

<i>Den</i>	<i>Datum</i>	<i>Začátek *</i>	<i>OPB , chovatel</i>	<i>Ks</i>	<i>Plemena</i>	<i>Dražba</i>
Pátek	5.5.2017	9,00	<i>Kubal Petr, Podmokly</i>	3	MS	x
		9,30	<i>Kubal Radek, Albrechtice</i>	6	LI	x
		11,00	<i>Zelený Jiří, Drouhaveč</i>	9	MS, HE	x
		14,00	<i>Maletická farma s.r.o.</i>	3	CH	x
		16,00	<i>Diviš Miroslav, Láz</i>	4	LI, MS	x
Sobota	6.5.2017	9,00	<i>Skalický J., Libnov</i>	20	AA	x
		13,00	<i>Danko Jan - DASO spol. s.r.o.</i>	13	CH	x
		15,00	<i>Dvorská Pavlína, Teplá</i>	2	CH	x
		16,00	<i>Tůma Oldřich, Mariánské Lázně</i>	1	AA	x
		16,15	<i>Tůmová Anna ing., M. Lázně</i>	1	AA	x
		18,00	<i>Šuranský Jaroslav, Otín, Planá u M.L.</i>	8	MS, CH	x
Neděle	7.5.2017	8,00	<i>Valenta Jiří, Ing., Tuněchody</i>	6	AA	x
		9,30	<i>Vacík Václav ml., Roupov</i>	12	GA, SS	x
		11,00	<i>Žaloudek Roman, Ptenín</i>	6	SS	x
		13,00	<i>Karpenková Natalija, Dubský Mlýn</i>	1	BA	x
		14,00	<i>Agrospol Holding s.r.o.</i>	1	SA	x
		15,00	<i>Černý Josef Ing., Raková</i>	3	CH	x
Pondělí	8.5.2017	x	x	x	x	x
Úterý	9.5.2017	9,00	<b>BRNO</b>			x
Středa	10.5.2017	9,00	<b>BRNO</b>			x
Čtvrtek	11.5.2017	9,00	<b>BRNO</b>			x
Pátek	12.5.2017	9,00	<b>BRNO</b>			x
Sobota	13.5.2017	9,00	<b>BRNO</b>			x
Neděle	14.5.2017	9,00	<b>BRNO</b>			x
Pondělí	15.5.2017	x	x	x	x	x
Úterý	16.5.2017	9,00	<i>Šilhanová Marie, Nová Ves</i>	1	MS	x
		11,00	<i>Šťastný Antonín, SZ, Vědlice</i>	11	BA	x
		13,00	<i>Hromas Jan, Stvolínky</i>	3	AA	x
		15,00	<i>Picek Milan, Pavlín Dvůr</i>	2	AA	x
Středa	17.5.2017	9,00	<i>Zemědělská společnost Blšany</i>	8	MS	
		11,00	<i>Kejř Jiří, Všestudy</i>	2	CH	
		12,30	<i>Loos Adolf, Hora Svaté Kateřiny</i>	1	LI	
		13,00	<i>Karban Kamil, Lhenice</i>	3	CH	
		15,30	<i>Družstvo vlastníků Libeň - Vtelno</i>	5	CH	
		16,00	<i>Pauzr Bohuslav, Osinalice</i>	2	AA	
				<b>1235</b>		

\*začátky ZV u chovatelů jsou orientační



## Vysvětlivky ke zkratkám ve jménech v katalogu :

ET	- býček narozen po embryotrasferu
RED	- zbarvení red angus
P,V	- bezrohý / volný roh - heterozygot (MS,CH,LI,BA)
PP	- bezrohý – homozygot stanoven testem DNA (MS,CH,LI,BA)
R	- rohatý (MS)
+/+	- homozygot s alelami způsobujícími běžné osvalení (GS)
+ /MH	- heterozygot s jednou alelou podmiňující dvojí osvalení (GS)
MH/MH	- homozygot - obě alely podmiňující dvojí osvalení (GS – oddíl „B“ PK )

### U matek plemene BA

Třída	Výška kříž (cm)	Hmotnost (kg)	RPH přímý efekt	RPH mat. efekt	RPH osvalení
SE	147 a více	800 a více	105 a vic	103 a vic	103 a vic
EC	147 a více	800 a více	105 a vic	pod 103	103 a vic
EM	147 a více	800 a více	pod 105	103 a vic	pod 103
CM	pod 147	pod 800	105 a vic	103 a vic	103 a vic
C1	pod 147	pod 800	105 a vic	pod 103	103 a vic
M1	pod 147	pod 800	pod 105	103 a vic	pod 103

### Popisky grafu úrovně plemenných hodnot

Jednotlivé plemenné hodnoty jsou rozděleny do pásem na základě výpočtu kvantilu normálního rozložení, které udávají, jak si konkrétní jedinec stojí v porovnání s průměrem populace plemenných býčků odchovaných v období 2012 – 2017.

pásma	Pozice býka v rámci populace	zkratka	Popis údaje v grafu
10	býk patří hodnotou RPH do 10 % nejlepších býků v daném ukazateli	<i>RphT</i>	RPH pro přírůstek v testu
9	býk patří hodnotou RPH do 20 % nejlepších býků v daném ukazateli	<i>RphN</i>	RPH pro životní přírůstek
8	býk patří hodnotou RPH do 30 % nejlepších býků v daném ukazateli	<i>RpPP</i>	RPH pro přímý efekt porody
7	býk patří hodnotou RPH do 40 % nejlepších býků v daném ukazateli	<i>RpRU</i>	RPH pro přímý efekt růst
6	býk patří hodnotou RPH do 50 % nejlepších býků v daném ukazateli	<i>MatPP</i>	RPH pro maternální efekt porody
5	býk patří hodnotou RPH do průměru býků v daném ukazateli	<i>MatRU</i>	RPH pro maternální efekt růst
4	býk patří hodnotou RPH do 60 % nejlepších býků v daném ukazateli	<i>phTR</i>	RPH pro lineární hodnocení těl. rámec
3	býk patří hodnotou RPH do 70 % nejlepších býků v daném ukazateli	<i>phKT</i>	RPH pro lineární hodnocení kap. těla
2	býk patří hodnotou RPH do 80 % nejlepších býků v daném ukazateli	<i>phOS</i>	RPH pro lineární hodnocení osvalení
1	býk patří hodnotou RPH do 90 % nejlepších býků v daném ukazateli	<i>phUT</i>	RPH pro lineární hodnocení užit. typ

### Hlavní selekční kritéria pro výběr do plemnitby na OPB a odchovu u chovatele

Hlavním selekčním kritériem bude pouze lineární hodnocení při základním výběru.

#### Důvody vyřazení před základním výběrem

- hodnocení tělesného rámce (1,2,3 body dle parametrů daného plemene)
- hodnocení bodů za hmotnost v 365 dnech (1,2,3 body dle parametrů daného plemene)
- nepředvedení býka k základnímu výběru na ohlávce nebo na vodící tyči
- na základě rozhodnutí majitele býka o jeho vyřazení
- zdravotní důvody (displazie varlat, apod.)

#### Důvody vyřazení při základním výběrem

- hodnocení délky těla (1,2,3 body dle parametrů daného plemene)
- hodnocení ukazatelů kapacity těla (1,2,3 body dle parametrů daného plemene)
- hodnocení ukazatelů osvalení (1,2,3 body dle parametrů daného plemene)
- hodnocení užitkové typu (1,2,3 body dle parametrů daného plemene)
- závažné vady exteriéru při základním výběru
- neodpovídající funkčnost končetin při základním výběru
- zdravotní důvody (displazie varlat, apod.)

## Reklamační řád pro základní výběry býků

Majitel odchovávaného býčka má právo podat reklamaci proti rozhodnutí výběrové komise (ČSCHMS). Tato reklamační může mít písemnou nebo ústní formu. Po skončení základního výběru býků vyzve předseda výběrové komise k podání případných protestů (reklamací). Reklamační se podává nejpozději do 60-ti minut od výzvy předsedy výběrové komise. Reklamační se podává předsedovi výběrové komise. Jménem majitele býka může jednat také zástupce OPB. Po vznesení reklamační následuje nové předvedení býka. Reklamační je podmíněna složením nevratné kauce 1000 Kč, přičemž polovina z této částky je určena pro provozovatele OPB a polovina pro ČSCHMS. Tato kauce musí být složena okamžitě v hotovosti v době podání reklamační předsedovi výběrové komise.

V případě shodného verdiktu výběrové komise a majitele býka je platný tento shodný verdikt.

V případě neshody mezi verdiktem výběrové komise a majitelem býka bude proveden nový základní výběr. Provedení nového základního výběru je podmíněno složením kauce 5000 Kč za každého reklamovaného býka. Kauce se skládá na účet ČSCHMS nejpozději do 10-ti kalendářních dnů ode dne provedení základního výběru. V případě, že nebudou peníze připsány na účet v daném termínu, platí původní verdikt výběrové komise a reklamační se dále neřeší. Nový základní výběr se uskuteční do 30-ti dnů od sporného výběru na místě, kde byla podána reklamační, pokud se obě strany nedohodnou jinak. Většinové složení komise nesmí být totožné se složením komise, která vynesla sporný verdikt. O složení komise rozhoduje ČSCHMS po dohodě s příslušným chovatelským klubem a Radou PK daného plemene. O závěru nového základního výběru je sepsán nový výběrový protokol. Proti tomuto rozhodnutí se již nelze dále odvolat. V případě, že je potvrzeno původní rozhodnutí výběrové komise, propadá kauce ve prospěch ČSCHMS, v opačném případě se vrací majiteli býka do 10-ti kalendářních dní od provedení nového základního výběru. Náklady spojené s novým základním výběrem nese strana, která při svém rozhodnutí či jednání nebyla v právu.

V každém případě se o reklamaci vede písemný zápis. Rozhodnutí výběrové komise se váže ke konkrétnímu zvířeti v konkrétním čase a není možno se na něj odvolávat v případných následných sporech. Schváleno výborem ČSCHMS dne 21.3.2006 v Hradištku pod Medníkem, změny schváleny VČS dne 6.9.2007.



<b>Sekretariát:</b> ČSCHMS Praha Těšnov 17 11705 Praha 1 Mobil : +420 724 007 860 Telefon : +420 221 812 865 E-mail : <a href="mailto:info@cschms.cz">info@cschms.cz</a>	<b>Ředitel PK</b> <i>Kopecký Jan</i> Osík 201 569 67 Osík u Litomyšle Mobil : +420 724 007 862 Telefon : +420 461 612 809 E-mail : <a href="mailto:kopecky@cschms.cz">kopecky@cschms.cz</a>	<b>Adresa PK</b> <i>Honová Nina</i> Osvoboditelů 35/9 410 02 Lovosice Mobil : +420 724 073 641 E-mail : <a href="mailto:honova@cschms.cz">honova@cschms.cz</a>
---	--	--

Číslo : 700373 081 CZ CECIL Z JANOVIC P Číslo katalogu 1  
 Dat.nar. : 01.01.2016 Plemeno : S100 Masný simentál  
 Chovatel : Hořák Jan, SHR, Janovice u R.  
 Majitel : Hořák Jan, SHR, Janovice u R.

OOO ZSI 495 HEDETOFT VITO PP 51546-02044  
 OO ZSI 715 HESTEHAVEN DADDI P 107267-00098  
 MOO 10726700050 DK HESTEHAVEN BLIS 107267-00050

OTEC ZSI 990 VENDELÍN Z NOVÉ VODY V 429000623034071  
 OMO ZSI 367 HESTEHAVEN AXEL P 107267-00036  
 MO 168019 972 CZ SIMONA AGRO P 060000168019972  
 MMO 11921 972 CZ P 060000011921972

OOM ZSI 287 SKOVLY UN POCO P 83204-00131  
 OM ZSI 636 ROMUSS P 090000800950903  
 MOM 800186268 SK AGSK MISS SKALICA 186268 P 721206186268

MA 240513 981 CZ /2 ot P 107000240513981  
 OMM ZSI 189 JANUS ŠUMAVSKÝ P 158384133388  
 MM 20757 981 CZ P 175000020757981  
 MMM 8522 617 CZ P 28 5063734

Vl.užit:nar: 49 kg ve 120d: 192 kg ve 210d: 348 kg v 365d: 615 kg / kříž: 139 cm  
 Přírůstek v testu : 1225 g / 95 přírůstek od narození: 1454 g / 107 šourek 42 cm  
 Věk při ZV 479 dní aktuálně k 21.03.17 hmotnost: 696 kg výška v kříži: 146 cm

PLEMENNÉ HODNOTY						LINEARNÍ HODNOCENÍ											
	pp	ru	pp	ru	TR	KT	OS	UT	Hmot	kříž	TR	KT	OS	UT	CE		
BÝK	PE	87	123	ME	90	100	111	120	119	119							
MATKA	PE	89	106	ME	87	101	111	109	104	108	650	145	22	19	15	6	62
OTEC	PE	85	128	ME	105	104	100	103	102	101	736	141	25	22	20	7	74

HODNOCEN: TR 9 / /10 KT / / OS / / UT Výsledek:

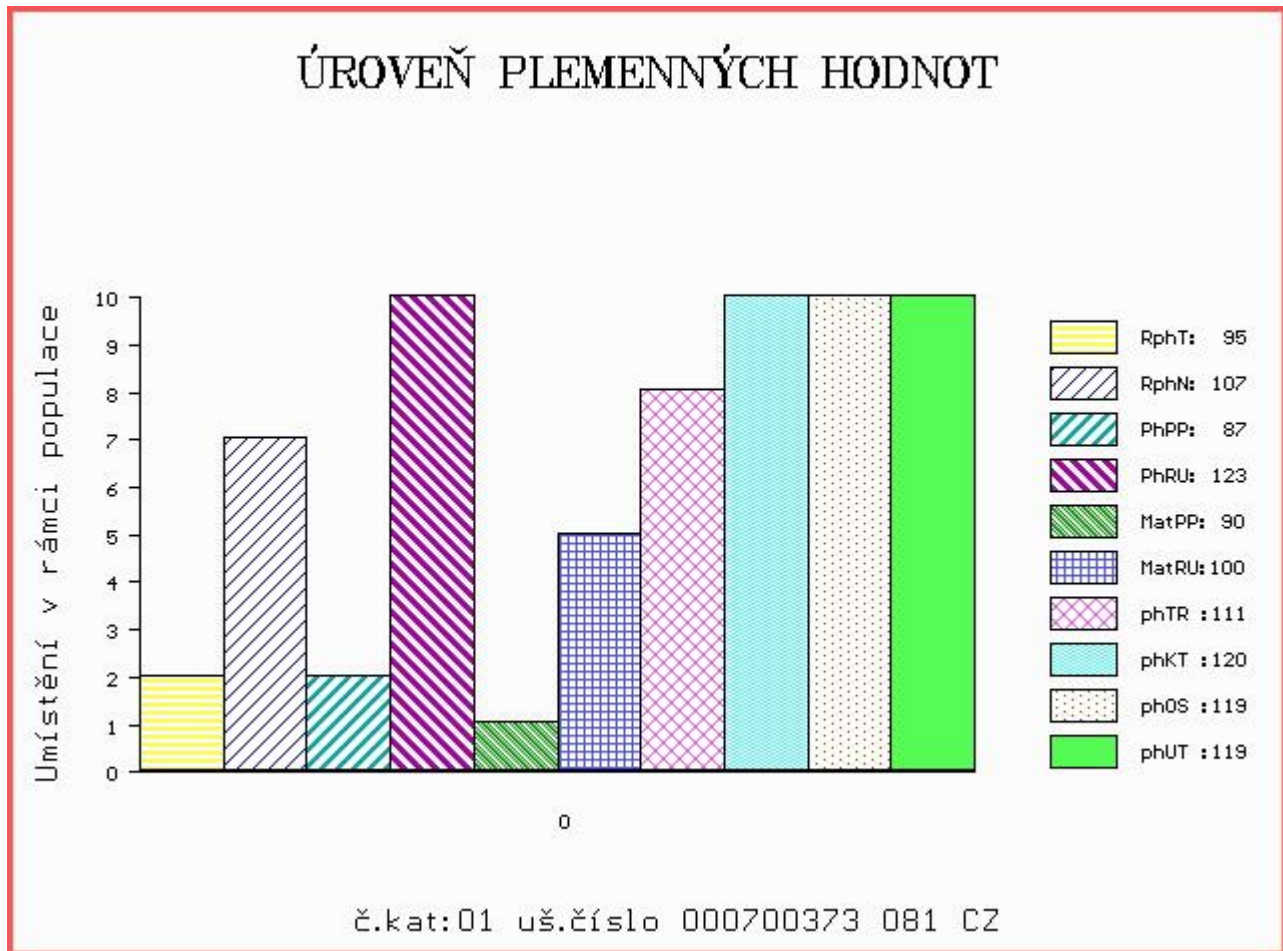

Číslo : 700375 081 CZ CORN Z JANOVIC R Číslo katalogu 2  
 Dat.nar. : 04.01.2016 Plemeno : S100 Masný simentál  
 Chovatel : Hořák Jan, SHR, Janovice u R.  
 Majitel : Hořák Jan, SHR, Janovice u R.

OOO ZSI 495 HEDETOFT VITO PP 51546-02044  
 OO ZSI 715 HESTEHAVEN DADDI P 107267-00098  
 MOO 10726700050 DK HESTEHAVEN BLIS 107267-00050

OTEC ZSI 990 VENDELÍN Z NOVÉ VODY V 429000623034071  
 OMO ZSI 367 HESTEHAVEN AXEL P 107267-00036  
 MO 168019 972 CZ SIMONA AGRO P 060000168019972  
 MMO 11921 972 CZ P 060000011921972

OOM 299 138 POPPER 72 41024  
 OM POP 001 POPPER P 5945173  
 MOM 5803573 DE HILDE 5803573

MA 98796 981 CZ /6 ot P 107000098796981  
 OMM ZSI 171 JELEC VODŇANSKÝ V 145287117140  
 MM 41073 931 CZ P 145931041073  
 MMM 23517 267 CZ MS BCM STAR 53D P PG368333

Vl.užit:nar: 45 kg ve 120d: 178 kg ve 210d: 296 kg v 365d: 540 kg / kříž: 134 cm  
 Přírustek v testu : 1308 g / 97 přírustek od narození: 1319 g / 104 šourek 36 cm  
 Věk při ZV 476 dní aktuálně k 21.03.17 hmotnost: 628 kg výška v kříži: 140 cm

PLEMENNÉ HODNOTY						LINEARNÍ HODNOCENÍ											
	pp	ru	pp	ru	TR	KT	OS	UT	Hmot	kříž	TR	KT	OS	UT	CE		
BÝK	PE	100	105	ME	96	106	113	121	121	121							
MATKA	PE	113	98	ME	105	101	89	89	90	88	580	135	16	15	5	51	
OTEC	PE	85	128	ME	105	104	100	103	102	101	736	141	25	22	20	7	74

HODNOCEN: TR 6 / / 8 KT / / OS / / UT Výsledek:

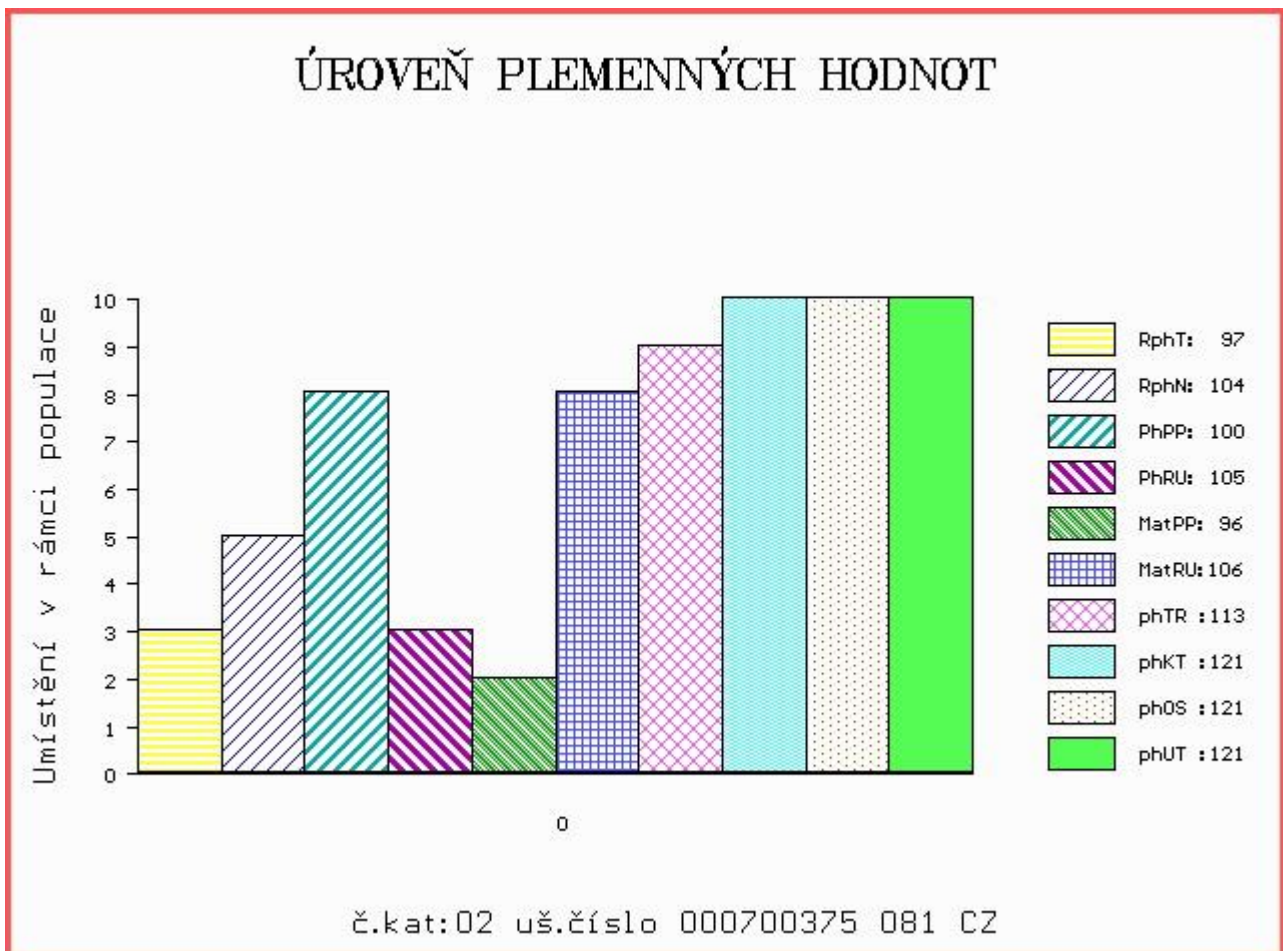



Číslo : 700378 081 CZ CAMUS Z JANOVIC P Číslo katalogu 3  
 Dat.nar. : 08.01.2016 Plemeno : S100 Masný simentál  
 Chovatel : Hořák Jan, SHR, Janovice u R.  
 Majitel : Hořák Jan, SHR, Janovice u R.

OOO ZSI 286 LAMHOJ SUPERY P 70514-00150  
 OO ZSI 485 HESTEHAVEN BALTER V 107267-00048  
 MOO 8731000112 DK MINDSTRUP TIFFANY P 87310-00112

OTEC ZSI 731 SVŮDNÍK P 409000587129081  
 OMO ZSI 119 HERMES 09.312 64771  
 MO 3547 981 CZ P 251000003547981  
 MMO 25826 705 CZ R 251705025826

OOM ZSI 341 VINGEGAARD TOMBA ET P 41524-01002  
 OM ZSI 454 TITANIC P 14.028 43064  
 MOM 1402338496 DE 14.023 38496

MA 176380 981 CZ /5 ot P 107000176380981  
 OMM ZSI 012 MRLN GALAHAD 8B 278502  
 MM 110773 207 CZ R 145207110773  
 MMM 5102 617 CZ R 145617005102

Vl.užit:nar: 51 kg ve 120d: 185 kg ve 210d: 371 kg v 365d: 601 kg / kříž: 137 cm  
 Přírůstek v testu : 1258 g / 92 přírůstek od narození: 1482 g / 102 šourek 43 cm  
 Věk při ZV 472 dní aktuálně k 21.03.17 hmotnost: 700 kg výška v kříži: 140 cm

PLEMENNÉ HODNOTY						LINEARNÍ HODNOCENÍ											
	pp	ru	pp	ru	TR	KT	OS	UT	Hmot	kříž	TR	KT	OS	UT	CE		
BÝK	PE	100	113	ME	114	96	115	125	124	126							
MATKA	PE	110	105	ME	112	108	106	108	107	109	820	142	25	19	18	7	69
OTEC	PE	86	115	ME	114	84	112	109	107	108	720	141	21	22	22	8	73

HODNOCEN: TR 6 / /10 KT / / OS / / UT Výsledek:

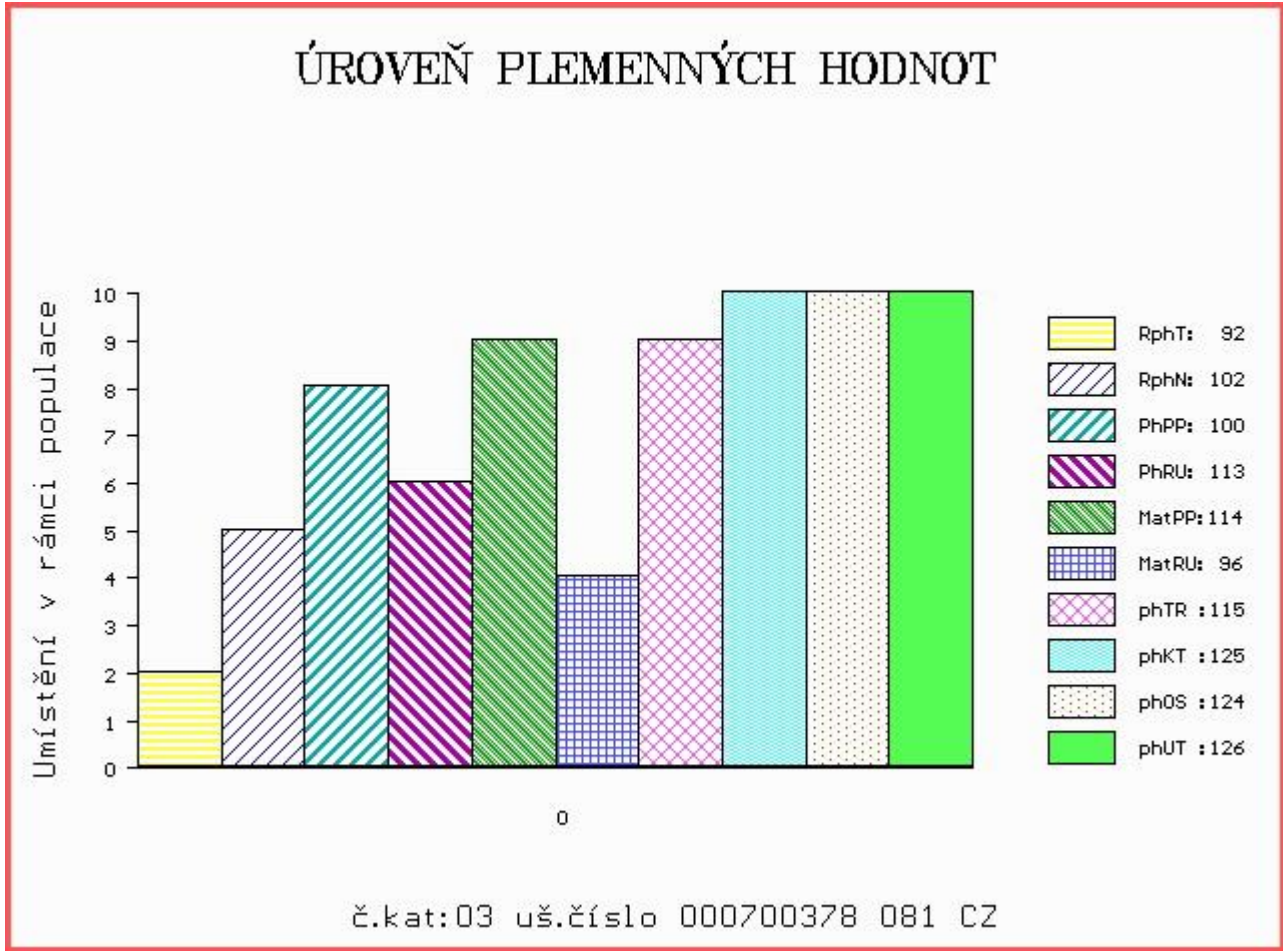

Číslo : 643288 072 CZ CAP ZE ZÁLESÍ Číslo katalogu 4  
 Dat.nar. : 11.01.2016 Plemeno : S100 Masný simentál  
 Chovatel : ZÁLESÍ agro a.s., Luhačovice  
 Majitel : ZÁLESÍ agro a.s., Luhačovice

OOO 271 910 GRUNNET COGNAC HARMONIE P 100336-00031  
 OO ZSI 716 HARRY P 15.037 48292  
 MOO 1501919309 DE BALDA P 15.019 19309

OTEC ZMS 019 VELITEL VLS P 005000552978041  
 OMO SIP 217 ITALIC P 037487103010  
 MO 112783 941 CZ P 005000112783941  
 MMO 110764 207 CZ P 145207110764

OOM SIP 113 HERMI 060617008691  
 OM ZSI 330 MLEJNEK V 342000106610072  
 MOM 11925 617 CZ CHAMIRA 342617011925

MA 223289 981 CZ /3 ot TENA Z JANOVIC P 107000223289981  
 OMM ZSI 059 UBBERUDGARD ISAK 83552-0063  
 MM 6935 932 CZ R 164000006935932  
 MMM 1806 617 CZ HERMI 567 580 246

Vl.užit:nar: 42 kg ve 120d: 177 kg ve 210d: 329 kg v 365d: 530 kg / kříž: 138 cm  
 Přírůstek v testu : 1416 g / 94 přírůstek od narození: 1352 g / 94 šourek 39 cm  
 Věk při ZV 469 dní aktuálně k 21.03.17 hmotnost: 630 kg výška v kříži: 142 cm

PLEMENNÉ HODNOTY										LINEARNÍ HODNOCENÍ						
	pp	ru	pp	ru	TR	KT	OS	UT		Hmot	kříž	TR	KT	OS	UT	CE
BÝK	PE	93	101	ME	96	104	104	102	104	105						
MATKA	PE	98	104	ME	98	102	113	96	94	99	750	144	23	18	17	6 64
OTEC	PE	88	97	ME	93	107	108	112	111	111	615	138	23	22	21	7 73

HODNOCEN: TR 7 / / 7 KT / / OS / / UT Výsledek:

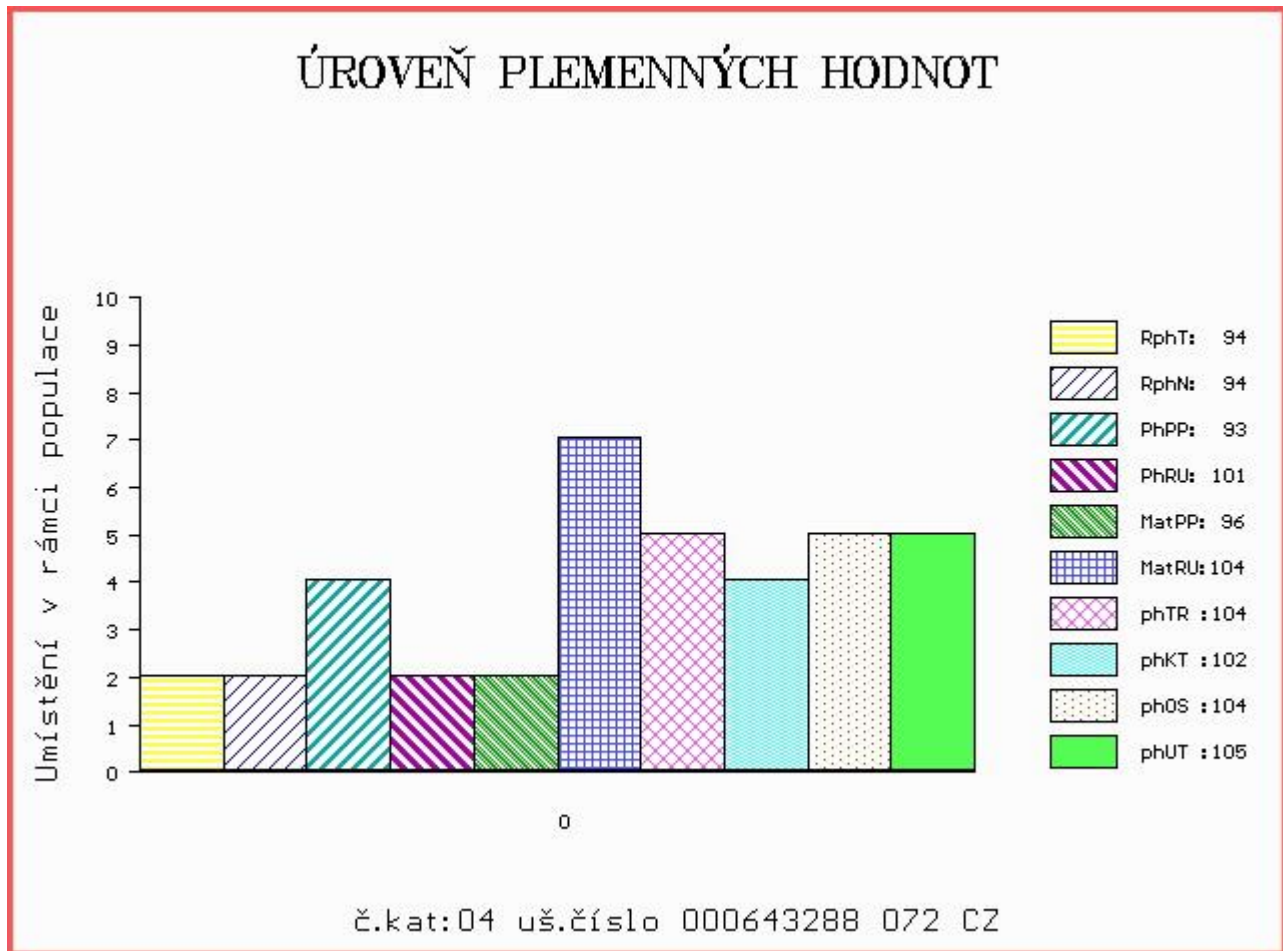

Číslo : 700391 081 CZ CARDAN Z JANOVIC V Číslo katalogu 5  
 Dat.nar. : 21.01.2016 Plemeno : S100 Masný simentál  
 Chovatel : Hořák Jan, SHR, Janovice u R.  
 Majitel : Hořák Jan, SHR, Janovice u R.

OOO ZSI 286 LAMHOJ SUPERY P 70514-00150  
 OO ZSI 485 HESTEHAVEN BALTER V 107267-00048  
 MOO 8731000112 DK MINDSTRUP TIFFANY P 87310-00112

OTEC ZSI 731 SVŮDNÍK P 409000587129081  
 OMO ZSI 119 HERMES 09.312 64771  
 MO 3547 981 CZ P 251000003547981  
 MMO 25826 705 CZ R 251705025826

OOM 299 138 POPPER 72 41024  
 OM POP 001 POPPER P 5945173  
 MOM 5803573 DE HILDE 5803573

MA 145685 981 CZ /7 ot P 107000145685981  
 OMM ZSI 154 LOKKEHOLM ROLLS-ROYCE 91292-00013  
 MM 124899 207 CZ P 145207124899  
 MMM 110757 207 CZ CHVÁLA VODŇANSKÁ P 145207110757

Vl.užit:nar: 49 kg ve 120d: 216 kg ve 210d: 342 kg v 365d: 535 kg / kříž: 138 cm  
 Přírustek v testu : 1000 g / 91 přírustek od narození: 1287 g / 101 šourek 43 cm  
 Věk při ZV 459 dní aktuálně k 21.03.17 hmotnost: 596 kg výška v kříži: 140 cm

PLEMENNÉ HODNOTY										LINEARNÍ HODNOCENÍ							
	pp	ru	pp	ru	TR	KT	OS	UT		Hmot	kříž	TR	KT	OS	UT	CE	
BÝK	PE	97	114	ME	106	91	89	95	97	94							
MATKA	PE	108	112	ME	98	98	110	105	99	103	630	138	20	16	15	5	56
OTEC	PE	86	115	ME	114	84	112	109	107	108	720	141	21	22	22	8	73

HODNOCEN: TR 7 / / 8 KT / / OS / / UT Výsledek:

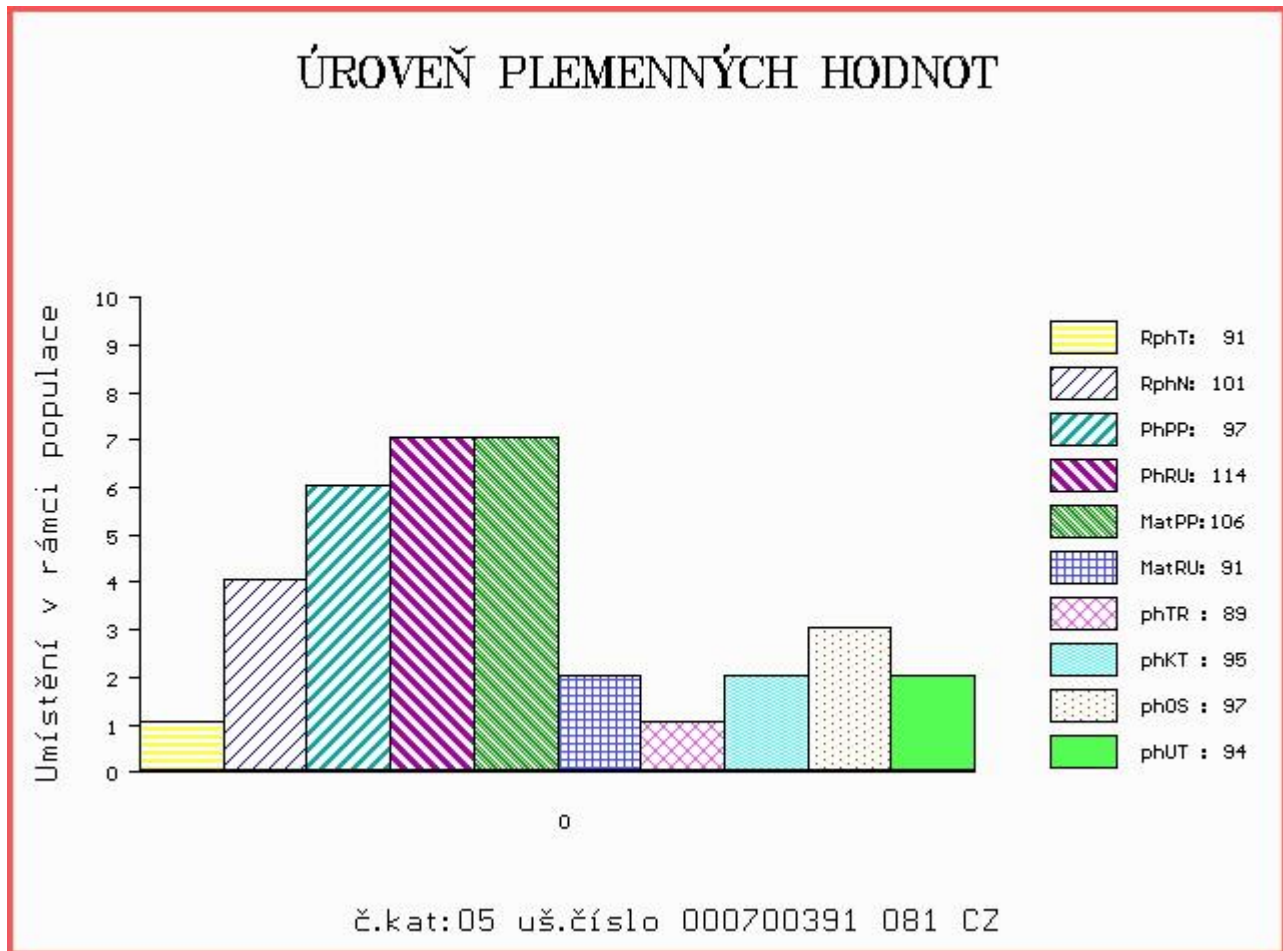

Číslo : 700393 081 CZ CAREVIČ Z JANOVIC P Číslo katalogu 6  
 Dat.nar. : 27.01.2016 Plemeno : S100 Masný simentál  
 Chovatel : Hořák Jan, SHR, Janovice u R.  
 Majitel : Hořák Jan, SHR, Janovice u R.

OOO ZSI 495 HEDETOFT VITO PP 51546-02044  
 OO ZSI 715 HESTEHAVEN DADDI P 107267-00098  
 MOO 10726700050 DK HESTEHAVEN BLIS 107267-00050

OTEC ZSI 990 VENDELÍN Z NOVÉ VODY V 429000623034071  
 OMO ZSI 367 HESTEHAVEN AXEL P 107267-00036  
 MO 168019 972 CZ SIMONA AGRO P 060000168019972  
 MMO 11921 972 CZ P 060000011921972

OOM SIP 468 MOGUL POLFIN P 339000019021072  
 OM PMS 062 SEVERIN P 372000660450031  
 MOM 31247 931 CZ R 067000031247931

MA 240637 981 CZ /2 ot P 107000240637981  
 OMM ZSI 383 LANDO P 09.343 88979  
 MM 192525 981 CZ P 107000192525981  
 MMM 145701 981 CZ P 107000145701981

Vl.užit:nar: 57 kg ve 120d: 218 kg ve 210d: 330 kg v 365d: 595 kg / kříž: 138 cm  
 Přírůstek v testu : 1350 g / 98 přírůstek od narození: 1415 g / 106 šourek 44 cm  
 Věk při ZV 453 dní aktuálně k 21.03.17 hmotnost: 650 kg výška v kříži: 142 cm

PLEMENNÉ HODNOTY										LINEARNÍ HODNOCENÍ							
	pp	ru	pp	ru	TR	KT	OS	UT		Hmot	kříž	TR	KT	OS	UT	CE	
BÝK	PE	77	120	ME	103	98	110	99	94	97							
MATKA	PE	93	106	ME	101	97	104	98	94	97	660	147	24	17	16	6	63
OTEC	PE	85	128	ME	105	104	100	103	102	101	736	141	25	22	20	7	74

HODNOCEN: TR 8 / /10 KT / / OS / / UT Výsledek:

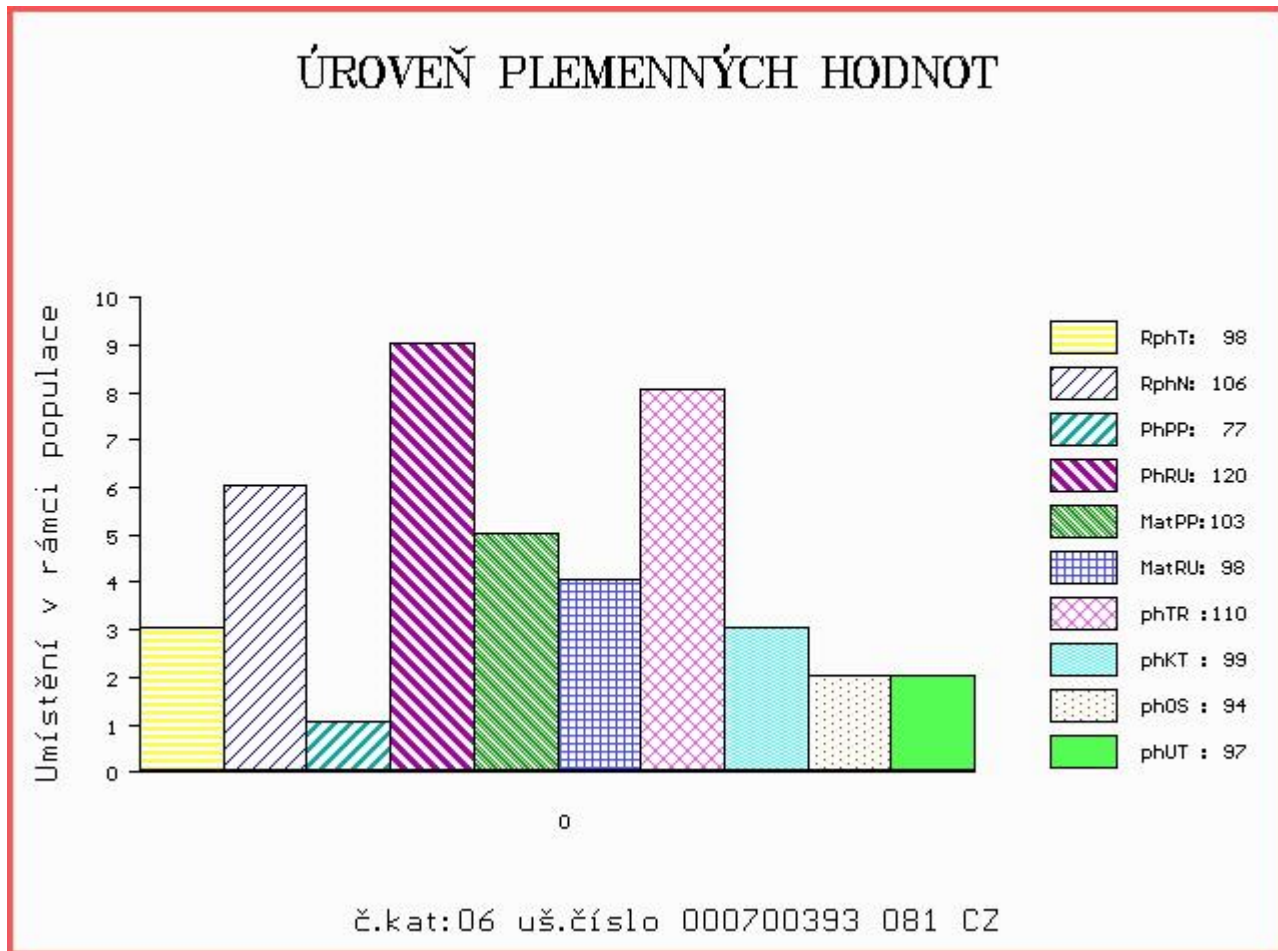

Číslo : 700401 081 CZ CILINDR Z JANOCIC V Číslo katalogu 7  
 Dat.nar. : 02.02.2016 Plemeno : S100 Masný simentál  
 Chovatel : Hořák Jan, SHR, Janovice u R.  
 Majitel : Hořák Jan, SHR, Janovice u R.

OOO ZSI 495 HEDETOFT VITO PP 51546-02044  
 OO ZSI 715 HESTEHAVEN DADDI P 107267-00098  
 MOO 10726700050 DK HESTEHAVEN BLIS 107267-00050

OTEC ZSI 990 VENDELÍN Z NOVÉ VODY V 429000623034071  
 OMO ZSI 367 HESTEHAVEN AXEL P 107267-00036  
 MO 168019 972 CZ SIMONA AGRO P 060000168019972  
 MMO 11921 972 CZ P 060000011921972

OOM EG 027 ENRICO 09.162 00528  
 OM EG 032 ENTHORNER P 09.368 35206  
 MOM 930562664 DE EDELW P 09.305 62664

MA 223477 981 CZ /2 ot P 107000223477981  
 OMM ZSI 270 LUCKY P 232761113210  
 MM 156090 981 CZ P 107000156090981  
 MMM 110780 207 CZ P 145207110780

Vl.užit:nar: 56 kg ve 120d: 203 kg ve 210d: 339 kg v 365d: 574 kg / kříž: 137 cm  
 Přírůstek v testu : 1266 g / 92 přírůstek od narození: 1383 g / 99 šourek 36 cm  
 Věk při ZV 447 dní aktuálně k 21.03.17 hmotnost: 627 kg výška v kříži: 143 cm

PLEMENNÉ HODNOTY										LINEARNÍ HODNOCENÍ							
	pp	ru	pp	ru	TR	KT	OS	UT		Hmot	kříž	TR	KT	OS	UT	CE	
BÝK	PE	91	98	ME	104	110	109	103	99	102							
MATKA	PE	97	69	ME	103	115	107	109	107	108	650	141	20	17	17	6	60
OTEC	PE	85	128	ME	105	104	100	103	102	101	736	141	25	22	20	7	74

HODNOCEN: TR 8 / / 9 KT / / OS / / UT Výsledek:

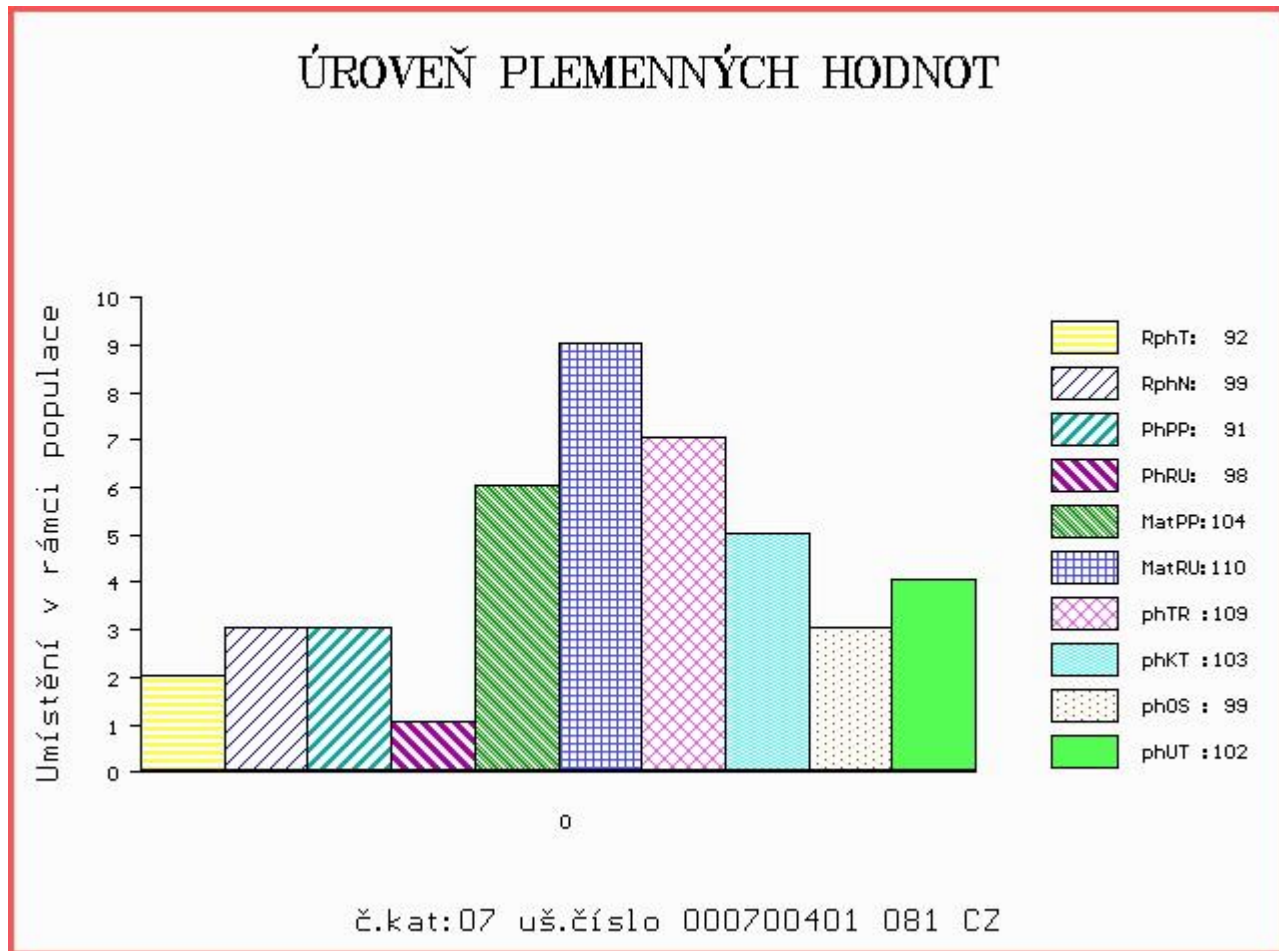

Číslo : 700411 081 CZ CLAY Z JANOVIC P Číslo katalogu 8  
 Dat.nar. : 08.02.2016 Plemeno : S100 Masný simental  
 Chovatel : Hořák Jan, SHR, Janovice u R.  
 Majitel : Hořák Jan, SHR, Janovice u R.

OOO ZSI 495 HEDETOFT VITO PP 51546-02044  
 OO ZSI 715 HESTEHAVEN DADDI P 107267-00098  
 MOO 10726700050 DK HESTEHAVEN BLIS 107267-00050

OTEC ZSI 990 VENDELÍN Z NOVÉ VODY V 429000623034071  
 OMO ZSI 367 HESTEHAVEN AXEL P 107267-00036  
 MO 168019 972 CZ SIMONA AGRO P 060000168019972  
 MMO 11921 972 CZ P 060000011921972

OOM 267 856 MARYWOOD POLLED WESTERN 91 J P P542768-KN  
 OM ZSI 382 VINGEGAARD VENEZIA P 41524-01064  
 MOM 4152400936 DK VINGEGAARD TINA ET 41524-00936

MA 240602 981 CZ /1 ot P 107000240602981  
 OMM ZSI 330 MLEJNEK V 342000106610072  
 MM 170569 981 CZ P 107000170569981  
 MMM 124893 207 CZ R 145207124893

Vl.užit:nar: 47 kg ve 120d: 189 kg ve 210d: 338 kg v 365d: 545 kg / kříž: 134 cm  
 Přírůstek v testu : 1216 g / 96 přírůstek od narození: 1329 g / 103 šourek 31 cm  
 Věk při ZV 441 dní aktuálně k 21.03.17 hmotnost: 588 kg výška v kříži: 139 cm

**PLEMENNÉ HODNOTY**

**LINEARNÍ HODNOCENÍ**

	pp	ru	pp	ru	TR	KT	OS	UT	Hmot	kříž	TR	KT	OS	UT	CE		
BÝK	PE	102	118	ME	103	105	105	108	107	107							
MATKA	PE	101	107	ME	106	106	108	111	110	111	698	142	22	18	17	6	63
OTEC	PE	85	128	ME	105	104	100	103	102	101	736	141	25	22	20	7	74

HODNOCEN: TR 7 / / 8 KT / / OS / / UT Výsledek:

**ÚROVEŇ PLEMENNÝCH HODNOT**

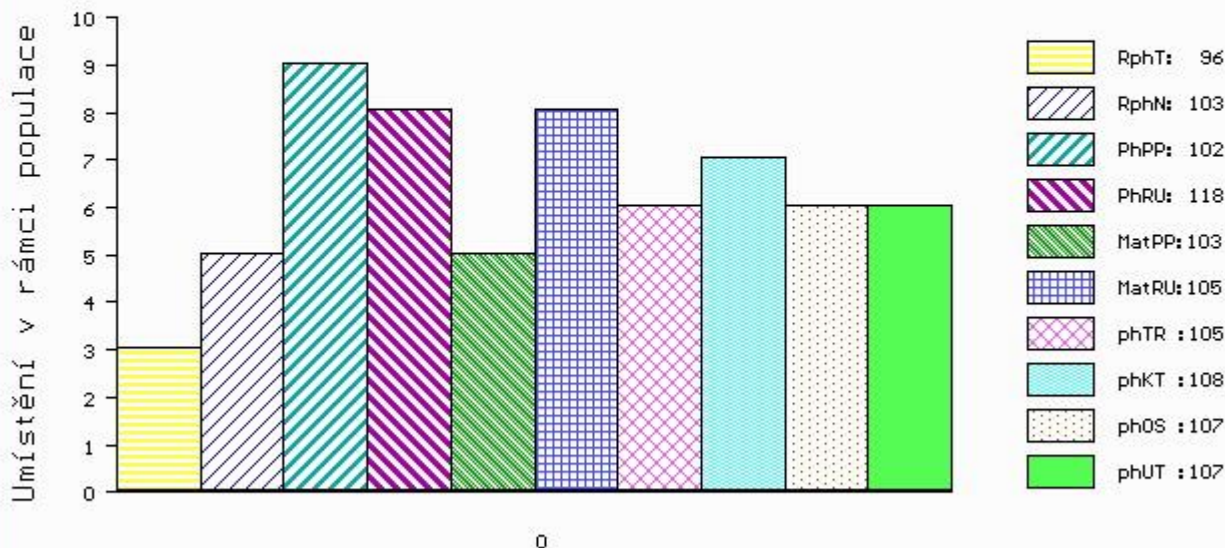

č.kat:08 uš.číslo 000700411 081 CZ

Číslo : 700412 081 CZ CASTELÁN Z JANOVIC P Číslo katalogu 9  
 Dat.nar. : 09.02.2016 Plemeno : S100 Masný simentál  
 Chovatel : Hořák Jan, SHR, Janovice u R.  
 Majitel : Hořák Jan, SHR, Janovice u R.

OOO ZSI 495 HEDETOFT VITO PP 51546-02044  
 OO ZSI 715 HESTEHAVEN DADDI P 107267-00098  
 MOO 10726700050 DK HESTEHAVEN BLIS 107267-00050

OTEC ZSI 990 VENDELÍN Z NOVÉ VODY V 429000623034071  
 OMO ZSI 367 HESTEHAVEN AXEL P 107267-00036  
 MO 168019 972 CZ SIMONA AGRO P 060000168019972  
 MMO 11921 972 CZ P 060000011921972

OOM 268 988 SH ROMULUS F53R R CA T157954  
 OM ZSI 635 GRINALTA'S EXCEL 8N P 603351  
 MOM 361724 CA GRINALTA'S POLLED FLECK 361724

MA 208806 981 CZ /4 ot P 107000208806981  
 OMM ZSI 188 VINGEGAARD ROCKY P 41524-00877  
 MM 41087 931 CZ P 107931041087  
 MMM 110780 207 CZ P 145207110780

Vl.užit:nar: 53 kg ve 120d: 207 kg ve 210d: 337 kg v 365d: 606 kg / kříž: 140 cm  
 Přírůstek v testu : 1400 g / 99 přírůstek od narození: 1470 g / 104 šourek 43 cm  
 Věk při ZV 440 dní aktuálně k 21.03.17 hmotnost: 650 kg výška v kříži: 142 cm

PLEMENNÉ HODNOTY										LINEARNÍ HODNOCENÍ							
	pp	ru	pp	ru	TR	KT	OS	UT		Hmot	kříž	TR	KT	OS	UT	CE	
BÝK	PE	86	117	ME	110	103	77	72	72	69							
MATKA	PE	87	106	ME	116	102	85	94	97	94	640	138	21	17	16	6	60
OTEC	PE	85	128	ME	105	104	100	103	102	101	736	141	25	22	20	7	74

HODNOCEN: TR 8 / /10 KT / / OS / / UT Výsledek:

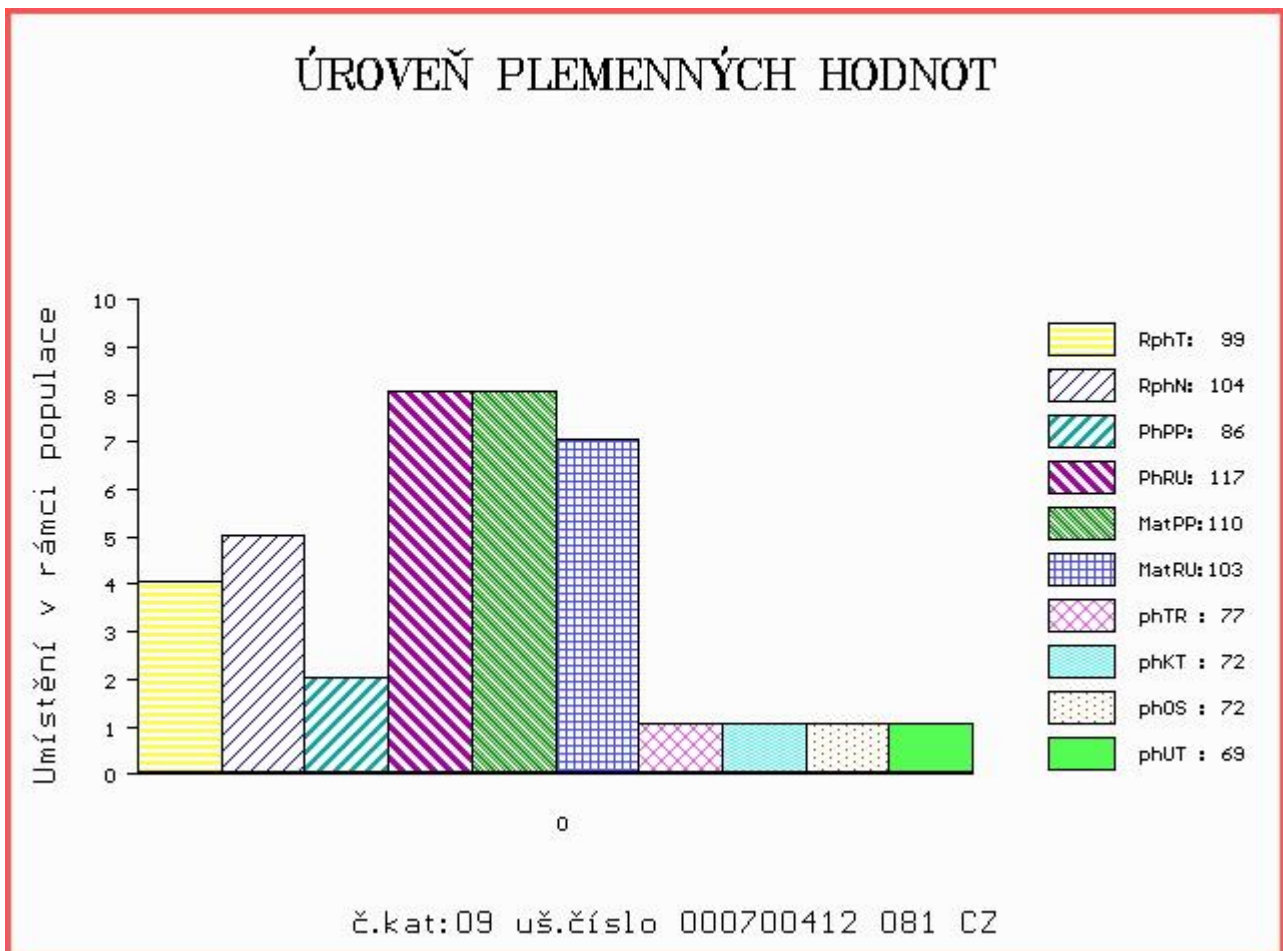

Číslo : 700418 081 CZ CASANOVA Z JANOVIC P Číslo katalogu 10  
 Dat.nar. : 19.02.2016 Plemeno : S100 Masný simental  
 Chovatel : Hořák Jan, SHR, Janovice u R.  
 Majitel : Hořák Jan, SHR, Janovice u R.

OOO ZSI 286 LAMHOJ SUPERY P 70514-00150  
 OO ZSI 485 HESTEHAVEN BALTER V 107267-00048  
 MOO 8731000112 DK MINDSTRUP TIFFANY P 87310-00112

**Otec ZSI 731 SVŮDNÍK P 409000587129081**

OMO ZSI 119 HERMES 09.312 64771  
 MO 3547 981 CZ P 251000003547981  
 MMO 25826 705 CZ R 251705025826

OOM SIP 468 MOGUL POLFIN P 339000019021072  
 OM PMS 062 SEVERIN P 372000660450031  
 MOM 31247 931 CZ R 067000031247931

**MA 240504 981 CZ /2 ot P 107000240504981**

OMM POP 001 POPPER P 5945173  
 MM 145685 981 CZ P 107000145685981  
 MMM 124899 207 CZ P 145207124899

Vl.užit:nar: 46 kg ve 120d: 189 kg ve 210d: 355 kg v 365d: 593 kg / kříž: 138 cm  
 Přírůstek v testu : 1566 g / 103 přírůstek od narození: 1503 g / 115 šourek 42 cm  
 Věk při ZV 430 dní aktuálně k 21.03.17 hmotnost: 641 kg výška v kříži: 141 cm

**PLEMENNÉ HODNOTY**

**LINEARNÍ HODNOCENÍ**

	pp	ru	pp	ru	TR	KT	OS	UT	Hmot	kříž	TR	KT	OS	UT	CE		
BÝK	PE	92	112	ME	112	86	96	93	91	92							
MATKA	PE	98	109	ME	110	89	100	103	103	103	736	143	25	19	18	7	69
Otec	PE	86	115	ME	114	84	112	109	107	108	720	141	21	22	22	8	73

HODNOCEN: TR 8 / /10 KT / / OS / / UT Výsledek:

**ÚROVEŇ PLEMENNÝCH HODNOT**

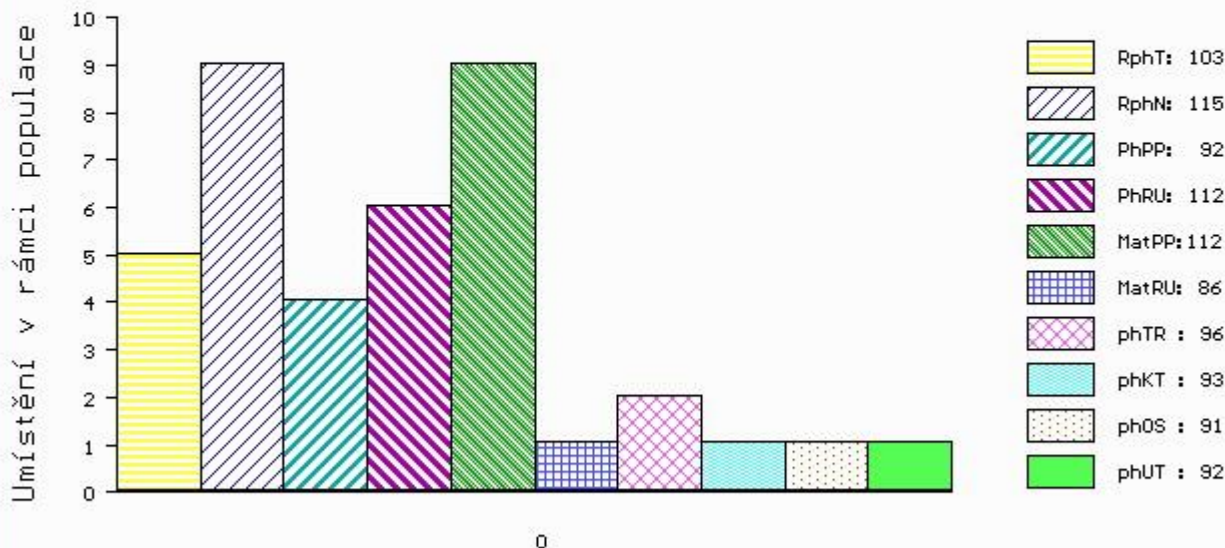

č.kat:10 uš.číslo 000700418 081 CZ



Číslo : 700421 081 CZ CAVOUR Z JANOVIC P Číslo katalogu 11  
 Dat.nar. : 25.02.2016 Plemeno : S100 Masný simental  
 Chovatel : Hořák Jan, SHR, Janovice u R.  
 Majitel : Hořák Jan, SHR, Janovice u R.

OOO ZSI 495 HEDETOFT VITO PP 51546-02044  
 OO ZSI 715 HESTEHAVEN DADDI P 107267-00098  
 MOO 10726700050 DK HESTEHAVEN BLIS 107267-00050

OTEC ZSI 990 VENDELÍN Z NOVÉ VODY V 429000623034071  
 OMO ZSI 367 HESTEHAVEN AXEL P 107267-00036  
 MO 168019 972 CZ SIMONA AGRO P 060000168019972  
 MMO 11921 972 CZ P 060000011921972

OOM 270 405 BAR 5 P SA EXPERT 826M P 598604  
 OM ZSI 638 BAR 5 P SA EVOLUTION 418S P 657323  
 MOM 583215 CA BAR 5 SA LADY SISKKA 409M R 583215

MA 240625 981 CZ /2 ot P 107000240625981  
 OMM ZSI 279 LANGO UNESCO P 17701-00760  
 MM 156049 981 CZ P 107000156049981  
 MMM 108072 971 CZ P 243000108072971

Vl.užit:nar: 48 kg ve 120d: 190 kg ve 210d: 336 kg v 365d: 564 kg / kříž: 139 cm  
 Přírustek v testu : 1458 g / 104 přírustek od narození: 1351 g / 112 šourek 35 cm  
 Věk při ZV 424 dní aktuálně k 21.03.17 hmotnost: 575 kg výška v kříži: 143 cm

**PLEMENNÉ HODNOTY**

**LINEARNÍ HODNOCENÍ**

	pp	ru	ME	pp	ru	TR	KT	OS	UT	Hmot	kříž	TR	KT	OS	UT	CE	
BÝK	PE	89	115	ME	94	106	112	105	101	104							
MATKA	PE	95	103	ME	96	107	81	88	90	87	662	139	22	17	16	6	61
OTEC	PE	85	128	ME	105	104	100	103	102	101	736	141	25	22	20	7	74

HODNOCEN: TR 9 / / 9 KT / / OS / / UT Výsledek:

**ÚROVEŇ PLEMENNÝCH HODNOT**

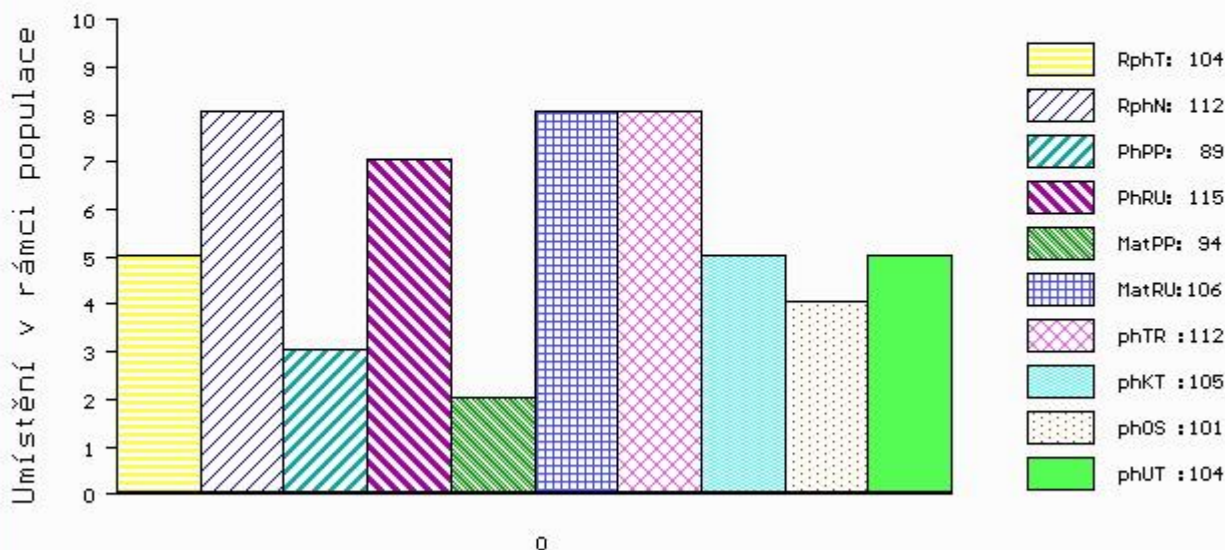

č.kat:11 uš.číslo 000700421 081 CZ

Číslo : 700431 081 CZ CROSS Z JANOVIC R Číslo katalogu 12  
 Dat.nar. : 19.03.2016 Plemeno : S100 Masný simental  
 Chovatel : Hořák Jan, SHR, Janovice u R.  
 Majitel : Hořák Jan, SHR, Janovice u R.

OOO ZSI 495 HEDETOFT VITO PP 51546-02044  
 OO ZSI 715 HESTEHAVEN DADDI P 107267-00098  
 MOO 10726700050 DK HESTEHAVEN BLIS 107267-00050

OTEC ZSI 990 VENDELÍN Z NOVÉ VODY V 429000623034071  
 OMO ZSI 367 HESTEHAVEN AXEL P 107267-00036  
 MO 168019 972 CZ SIMONA AGRO P 060000168019972  
 MMO 11921 972 CZ P 060000011921972

OOM 266 941 HEYWOOD FANFARE M042091  
 OM ZSI 245 SWAY HARVEST M049975  
 MOM 0 HEYWOOD ESTELLE T001066

MA 223426 981 CZ /3 ot R 107000223426981  
 OMM ZSI 270 LUCKY P 232761113210  
 MM 192486 981 CZ P 107000192486981  
 MMM 2204859 SK P 721206002204

Vl.užit:nar: 50 kg ve 120d: 228 kg ve 210d: 375 kg v 365d: 543 kg / kříž: 141 cm  
 Přírůstek v testu : 1241 g / 97 přírůstek od narození: 1349 g / 105 šourek 38 cm  
 Věk při ZV 401 dní aktuálně k 21.03.17 hmotnost: 545 kg výška v kříži: 141 cm

**PLEMENNÉ HODNOTY**

**LINEARNÍ HODNOCENÍ**

	pp	ru	pp	ru	TR	KT	OS	UT	Hmot	kříž	TR	KT	OS	UT	CE		
BÝK	PE	84	118	ME	98	103	104	104	102	102							
MATKA	PE	83	103	ME	104	102	98	97	101	101	690	145	26	18	15	5	64
OTEC	PE	85	128	ME	105	104	100	103	102	101	736	141	25	22	20	7	74

HODNOCEN: TR 9 / / 8 KT / / OS / / UT Výsledek:

**ÚROVEŇ PLEMENNÝCH HODNOT**

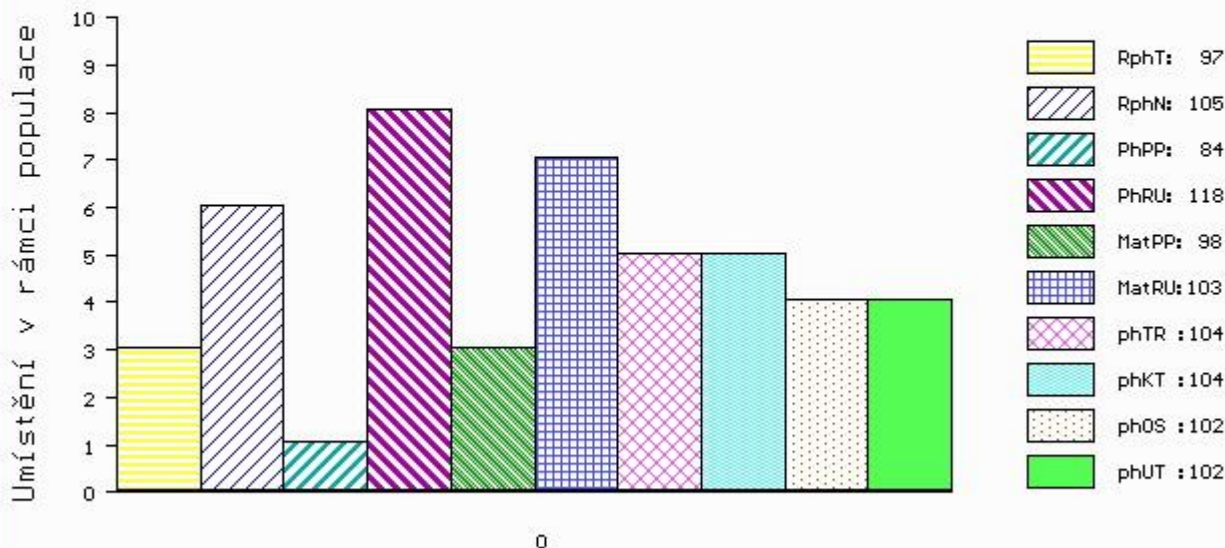

č.kat:12 uš.číslo 000700431 081 CZ

Číslo : 700434 081 CZ CINGR Z JANOVIC R Číslo katalogu 13  
 Dat.nar. : 22.03.2016 Plemeno : S100 Masný simental  
 Chovatel : Hořák Jan, SHR, Janovice u R.  
 Majitel : Hořák Jan, SHR, Janovice u R.

OOO ZSI 495 HEDETOFT VITO PP 51546-02044  
 OO ZSI 715 HESTEHAVEN DADDI P 107267-00098  
 MOO 10726700050 DK HESTEHAVEN BLIS 107267-00050

OTEC ZSI 990 VENDELÍN Z NOVÉ VODY V 429000623034071  
 OMO ZSI 367 HESTEHAVEN AXEL P 107267-00036  
 MO 168019 972 CZ SIMONA AGRO P 060000168019972  
 MMO 11921 972 CZ P 060000011921972

OOM 269 766 ANCHOR "T" LEGEND 7H R 415161  
 OM ZSI 401 IROC ROCKET 57K V 533920  
 MOM 400977 CA FGAF PRINCESS DUKE 552H P 400977

MA 260076 981 CZ /1 ot R 107000260076981  
 OMM ZSI 270 LUCKY P 232761113210  
 MM 156133 981 CZ R 107000156133981  
 MMM 41072 931 CZ P 145931041072

Vl.užit:nar: 54 kg ve 120d: 194 kg ve 210d: 348 kg v 365d: 578 kg / kříž: 144 cm  
 Přírustek v testu : 1508 g / 102 přírustek od narození: 1437 g / 112 šourek 35 cm  
 Věk při ZV 398 dní aktuálně k 21.03.17 hmotnost: 577 kg výška v kříži: 144 cm

PLEMENNÉ HODNOTY										LINEARNÍ HODNOCENÍ							
	pp	ru	ME	pp	ru	TR	KT	OS	UT	Hmot	kříž	TR	KT	OS	UT	CE	
BÝK	PE	85	124	ME	98	104	90	94	94	93							
MATKA	PE	100	113	ME	93	106	100	105	105	104	630	146	23	20	16	6	65
OTEC	PE	85	128	ME	105	104	100	103	102	101	736	141	25	22	20	7	74

HODNOCEN: TR 10 / / 9 KT / / OS / / UT Výsledek:

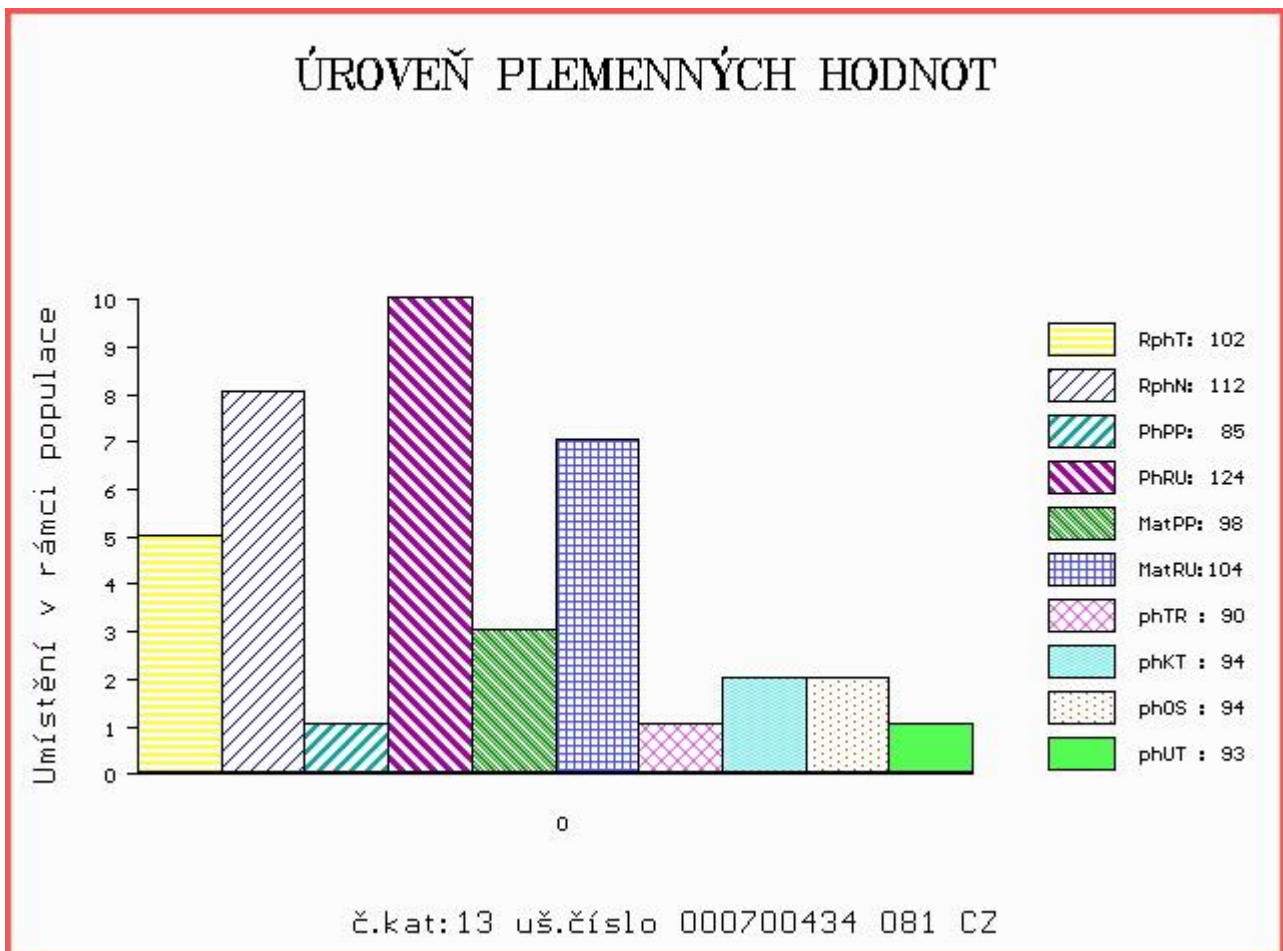

Číslo : 700383 081 CZ CIDOL Z JANOVIC Číslo katalogu 14  
 Dat.nar. : 11.01.2016 Plemeno : T100 Charolais  
 Chovatel : Hořák Jan, SHR, Janovice u R.  
 Majitel : Hořák Jan, SHR, Janovice u R.

OOO ZCH 516 MAGENTA 4296105603  
 OO ZTI 567 TAMILLY 7957090255  
 MOO 7957090070 FR ORMILLE 7957090070

OTEC ZIT 208 VION SMILOVSKÝ 128000739030061  
 OMO ZCH 388 IMPAIR RR3 1893102983  
 MO 34240 961 CZ MAMINA SMILOVSKÁ 128000034240961  
 MMO 2495 417 CZ HELGA SMILOVSKÁ 128417002495

OOM ZCH 388 IMPAIR RR3 1893102983  
 OM ZCH 809 PINAY 8552394134  
 MOM 8596100049 FR MARY 8596100049

MA 216952 953 CZ /4 ot 388000216952953  
 OMM ZCH 363 GAVROŠ ET 029417004728  
 MM 123433 953 CZ 388000123433953  
 MMM 102004 506 CZ CHARITA ZEAS 029506102004

Vl.užit:nar: 51 kg ve 120d: 178 kg ve 210d: 307 kg v 365d: 532 kg / kříž: 135 cm  
 Přírůstek v testu : 1358 g / 98 přírůstek od narození: 1287 g / 98 šourek 35 cm  
 Věk při ZV 469 dní aktuálně k 21.03.17 hmotnost: 611 kg výška v kříži: 136 cm

PLEMENNÉ HODNOTY										LINEARNÍ HODNOCENÍ						
	pp	ru	pp	ru	TR	KT	OS	UT		Hmot	kříž	TR	KT	OS	UT	CE
BÝK	PE	99	105	ME	104	109	98	98	95	95						
MATKA	PE	102	107	ME	101	107	92	99	102	101	720	143	22	20	20	7 69
OTEC	PE	95	102	ME	107	112	117	114	112	115	640	143	28	20	19	7 74

HODNOCEN: TR 6 / / 8 KT / / OS / / UT Výsledek:

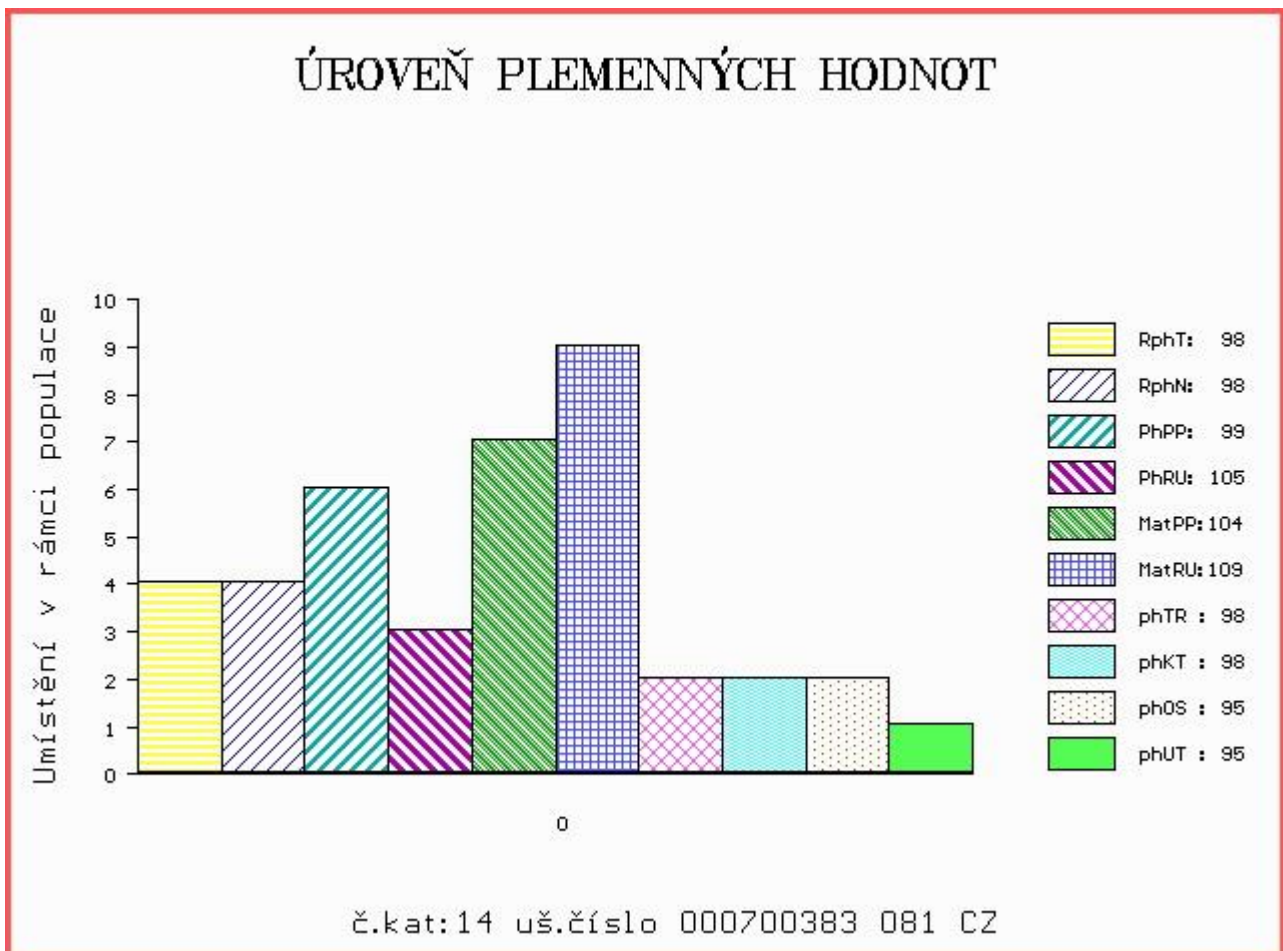

Číslo : **646918 072 CZ CVRČEK JASNO** Číslo katalogu 15  
 Dat.nar. : 06.03.2016 Plemeno : T100 Charolais  
 Chovatel : JASNO, spol. s r.o. Jasenná  
 Majitel : JASNO, spol. s r.o. Jasenná

OOO ZTI 372 POLDIN 275000522845062  
 OO ZTI 614 SOTOTY 329000575661052  
 MOO 131148 953 CZ 069000131148953

**OTEC ZIT 262 VLČEK Z VLČKOVIC 227000657483052**  
 OMO ZCH 544 IRTYŠ SMILOVSKÝ 128582122555  
 MO 194568 961 CZ 128000194568961  
 MMO 259 417 CZ JUSTICE 8593101795

OOM 268 100 NEVERS 5897170502  
 OM ZCH 921 VENT 6340514847  
 MOM 6330099757 FR OBJECTIVE 6330099757

**MA 162737 972 CZ /5 ot 063000162737972**  
 OMM ZCH 234 HANNIBAL 0392109093  
 MM 35185 645 CZ JULIE 063000035185645  
 MMM 555 417 CZ EBOLA 174417000555

Vl.užit:nar: 42 kg ve 120d: 217 kg ve 210d: 308 kg v 365d: 524 kg / kříž: 133 cm  
 Přírůstek v testu : 1550 g / 109 přírůstek od narození: 1347 g / 110 šourek 33 cm  
 Věk při ZV 414 dní aktuálně k 21.03.17 hmotnost: 554 kg výška v kříži: 135 cm

PLEMENNÉ HODNOTY										LINEARNÍ HODNOCENÍ							
	pp	ru	pp	ru	TR	KT	OS	UT		Hmot	kříž	TR	KT	OS	UT	CE	
BÝK	PE	105	115	ME	103	85	104	107	110	109							
MATKA	PE	107	99	ME	100	83	106	106	106	107	780	147	21	17	18	6	62
OTEC	PE	103	114	ME	107	97	94	95	94	95	578	135	24	19	18	7	68

HODNOCEN: TR 7 / / 8 KT / / OS / / UT Výsledek:

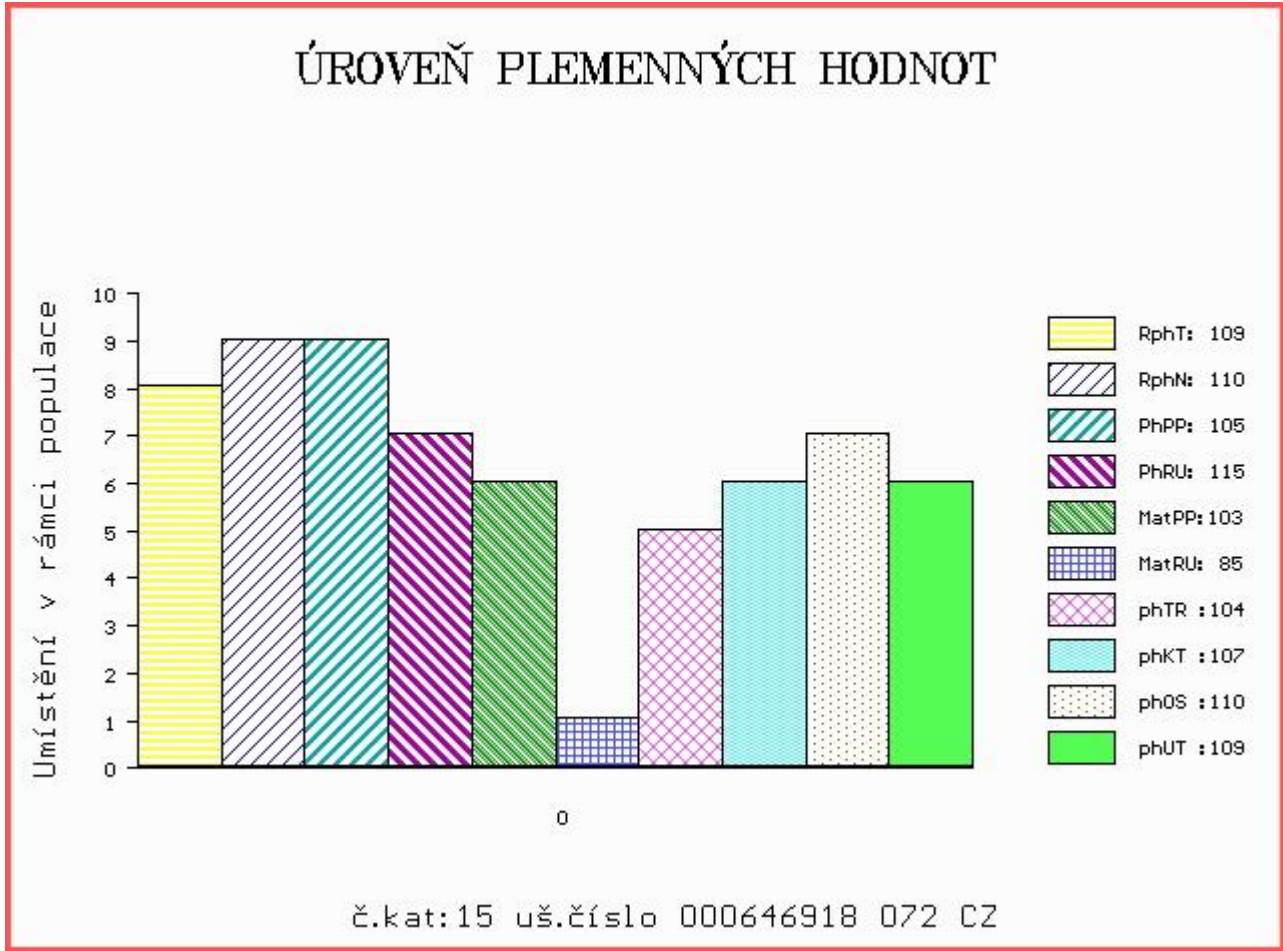

Číslo : **646923 072 CZ CENT JASNO** Číslo katalogu 16  
 Dat.nar. : 11.03.2016 Plemeno : T100 Charolais  
 Chovatel : JASNO, spol. s r.o. Jasenná  
 Majitel : JASNO, spol. s r.o. Jasenná

OOO ZCH 388 IMPAIR RR3 1893102983  
 OO ZTI 087 RURAL 6502730908  
 MOO 6596002495 FR MILADY 6596002495

**Otec ZIT 678 ZEIT SMILOVSKÝ 128000832592061**

OMO ZCH 699 JUMPER 8894104162  
 MO 194590 961 CZ OZDOBA SMILOVSKÁ 128000194590961  
 MMO 2486 417 CZ GRANADA SMILOVSKÁ 128417002486

OOM 268 703 TOURBILLON 6339393101  
 OM ZCH 953 VAL D'OR 6341244565  
 MOM 6334541206 FR RIMMEL 6334541206

**MA 162753 972 CZ /5 ot 063000162753972**

OMM ZCH 451 GENK 1891101481  
 MM 37931 645 CZ 063000037931645  
 MMM 3731 417 CZ 063417003731

Vl.užit:nar: 42 kg ve 120d: 225 kg ve 210d: 331 kg v 365d: 552 kg / kříž: 136 cm  
 Přírůstek v testu : 1383 g / 105 přírůstek od narození: 1397 g / 109 šourek 31 cm  
 Věk při ZV 409 dní aktuálně k 21.03.17 hmotnost: 566 kg výška v kříži: 136 cm

PLEMENNÉ HODNOTY										LINEARNÍ HODNOCENÍ						
	pp	ru	pp	ru	TR	KT	OS	UT		Hmot	kříž	TR	KT	OS	UT	CE
BÝK	PE	100	113	ME	98	98	92	103	105	101						
MATKA	PE	99	105	ME	100	97	100	103	104	104	806	/ 141	22	19	17	6 64
Otec	PE	100	122	ME	96	99	112	103	103	107	705	/ 143	23	21	20	7 71

HODNOCEN: TR 7 / / 9 KT / / OS / / UT Výsledek:

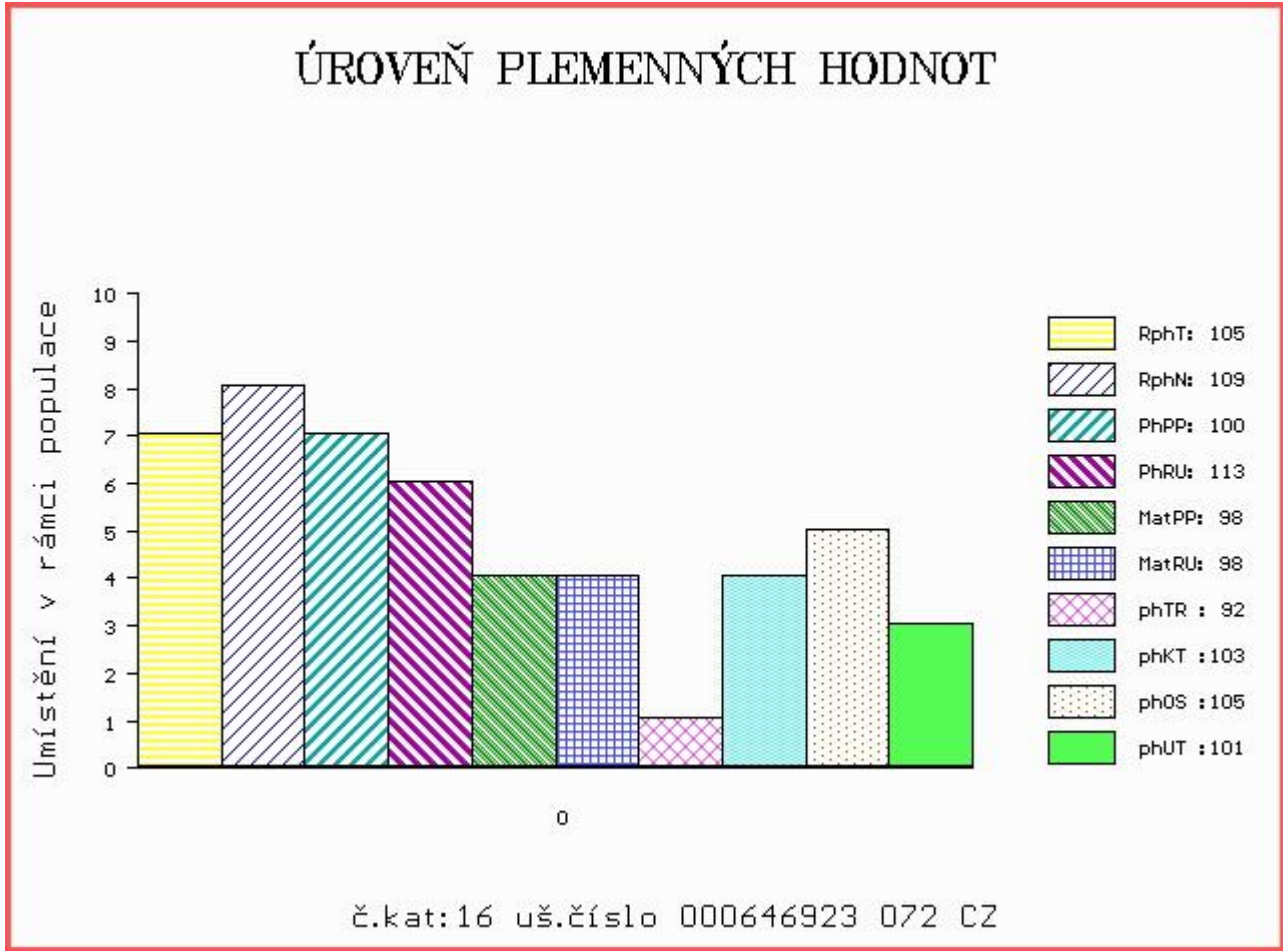

Číslo : **646928 072 CZ CEMENT JASNO** Číslo katalogu 17  
 Dat.nar. : 13.03.2016 Plemeno : T100 Charolais  
 Chovatel : JASNO, spol. s r.o. Jasenná  
 Majitel : JASNO, spol. s r.o. Jasenná

OOO ZTI 372 POLDIN 275000522845062  
 OO ZTI 614 SOTOTY 329000575661052  
 MOO 131148 953 CZ 069000131148953

**OTEC ZIT 262 VLČEK Z VLČKOVIC 227000657483052**

OMO ZCH 544 IRTYŠ SMILOVSKÝ 128582122555  
 MO 194568 961 CZ 128000194568961  
 MMO 259 417 CZ JUSTICE 8593101795

OOM 265 304 IGLOO.MIC 0393100604  
 OM ZTI 244 SIDNEY 4516041658  
 MOM 4590100071 FR FONTAINE 4590100071

**MA 169976 972 CZ /4 ot 063000169976972**

OMM ZCH 921 VENT 6340514847  
 MM 140403 972 CZ 063000140403972  
 MMM 27213 972 CZ 063000027213972

Vl.užit:nar: 42 kg ve 120d: 225 kg ve 210d: 314 kg v 365d: 547 kg / kříž: 137 cm  
 Přírůstek v testu : 1541 g / 113 přírůstek od narození: 1386 g / 116 šourek 35 cm  
 Věk při ZV 407 dní aktuálně k 21.03.17 hmotnost: 559 kg výška v kříži: 137 cm

**PLEMENNÉ HODNOTY**

**LINEARNÍ HODNOCENÍ**

	pp	ru	pp	ru	TR	KT	OS	UT	Hmot	kříž	TR	KT	OS	UT	CE		
BÝK	PE	99	116	ME	108	91	102	109	110	109							
MATKA	PE	94	118	ME	108	85	97	92	94	94	832	149	26	19	17	6	68
OTEC	PE	103	114	ME	107	97	94	95	94	95	578	135	24	19	18	7	68

HODNOCEN: TR 8 / / 9 KT / / OS / / UT Výsledek:

**ÚROVEŇ PLEMENNÝCH HODNOT**

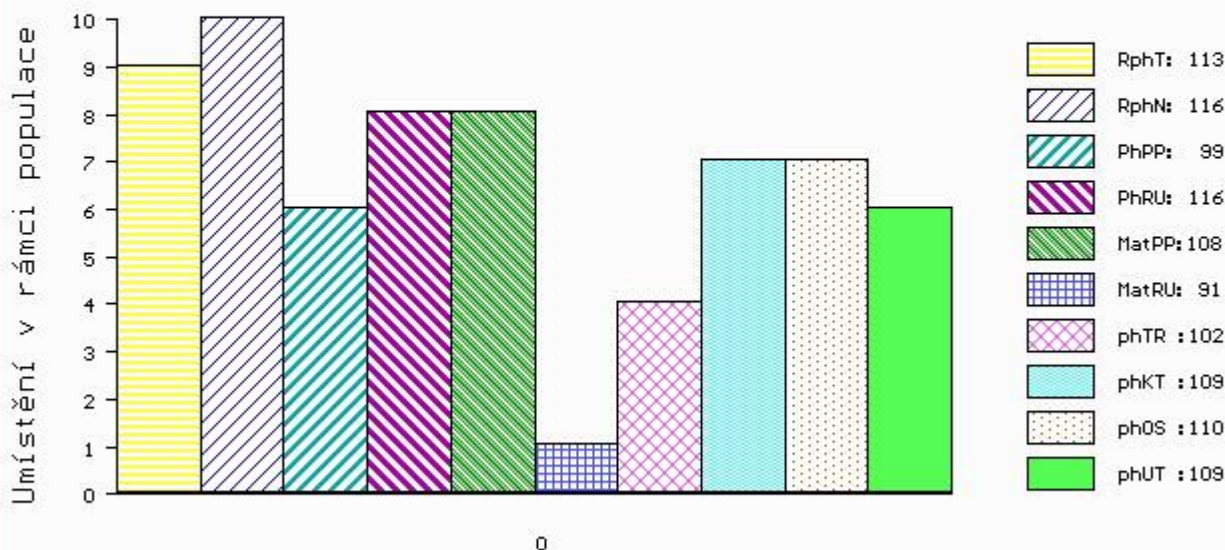

č.kat:17 uš.číslo 000646928 072 CZ

Číslo : **646934 072 CZ COPIE JASNO** Číslo katalogu 18  
 Dat.nar. : 16.03.2016 Plemeno : T100 Charolais  
 Chovatel : JASNO, spol. s r.o. Jasenná  
 Majitel : JASNO, spol. s r.o. Jasenná

OOO ZTI 372 POLDIN 275000522845062  
 OO ZTI 614 SOTOTY 329000575661052  
 MOO 131148 953 CZ 069000131148953

**OTEC ZIT 262 VLČEK Z VLČKOVIC 227000657483052**

OMO ZCH 544 IRTYŠ SMILOVSKÝ 128582122555  
 MO 194568 961 CZ 128000194568961  
 MMO 259 417 CZ JUSTICE 8593101795

OOM ZCH 638 JURA SMILOVSKÝ 128582122575  
 OM ZTI 074 NÁHON 063000103626072  
 MOM 31593 645 CZ CHUCHLA 063645031593

**MA 152742 972 CZ /6 ot 063000152742972**

OMM ZCH 234 HANNIBAL 0392109093  
 MM 35191 645 CZ 063000035191645  
 MMM 535 417 CZ ENA 063417000535

Vl.užit:nar: 42 kg ve 120d: 219 kg ve 210d: 327 kg v 365d: 584 kg / kříž: 134 cm  
 Přírůstek v testu : 1733 g / 112 přírůstek od narození: 1486 g / 116 šourek 35 cm  
 Věk při ZV 404 dní aktuálně k 21.03.17 hmotnost: 592 kg výška v kříži: 134 cm

**PLEMENNÉ HODNOTY**

**LINEARNÍ HODNOCENÍ**

	pp	ru	pp	ru	TR	KT	OS	UT	Hmot	kříž	TR	KT	OS	UT	CE		
BÝK	PE	103	114	ME	106	98	95	110	113	110							
MATKA	PE	104	103	ME	104	104	105	103	101	104	790	144	22	19	17	6	64
OTEC	PE	103	114	ME	107	97	94	95	94	95	578	135	24	19	18	7	68

HODNOCEN: TR 7 / /10 KT / / OS / / UT Výsledek:

**ÚROVEŇ PLEMENNÝCH HODNOT**

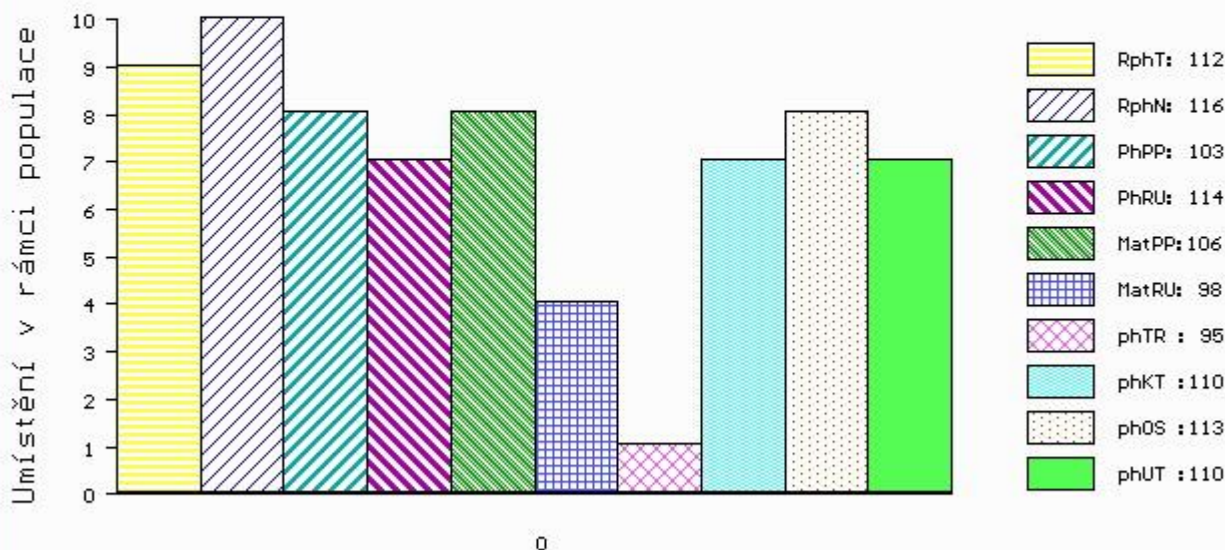

č.kat:18 uš.číslo 000646934 072 CZ



Číslo : **646946 072 CZ CALVINO JASNO** Číslo katalogu 19  
 Dat.nar. : 28.03.2016 Plemeno : T100 Charolais  
 Chovatel : JASNO, spol. s r.o. Jasenná  
 Majitel : JASNO, spol. s r.o. Jasenná

OOO ZCH 388 IMPAIR RR3 1893102983  
 OO ZTI 087 RURAL 6502730908  
 MOO 6596002495 FR MILADY 6596002495

**OTEC ZIT 678 ZEIT SMILOVSKÝ 128000832592061**  
 OMO ZCH 699 JUMPER 8894104162  
 MO 194590 961 CZ OZDOBA SMILOVSKÁ 128000194590961  
 MMO 2486 417 CZ GRANADA SMILOVSKÁ 128417002486

OOM 265 304 IGLOO.MIC 0393100604  
 OM ZTI 244 SIDNEY 4516041658  
 MOM 4590100071 FR FONTAINE 4590100071

**MA 152785 972 CZ /5 ot 063000152785972**  
 OMM ZCH 638 JURA SMILOVSKÝ 128582122575  
 MM 128056 972 CZ 063000128056972  
 MMM 801 972 CZ 063000000801972

Vl.užit:nar: 42 kg ve 120d: 210 kg ve 210d: 332 kg v 365d: 591 kg / kříž: 137 cm  
 Přírůstek v testu : 1683 g / 115 přírůstek od narození: 1500 g / 118 šourek 37 cm  
 Věk při ZV 392 dní aktuálně k 21.03.17 hmotnost: 579 kg výška v kříži: 137 cm

PLEMENNÉ HODNOTY										LINEARNÍ HODNOCENÍ							
	pp	ru	pp	ru	TR	KT	OS	UT		Hmot	kříž	TR	KT	OS	UT	CE	
BÝK	PE	100	112	ME	101	98	104	94	91	93							
MATKA	PE	99	103	ME	106	97	104	109	109	107	820	147	24	20	17	6	67
OTEC	PE	100	122	ME	96	99	112	103	103	107	705	143	23	21	20	7	71

HODNOCEN: TR 8 / /10 KT / / OS / / UT Výsledek:

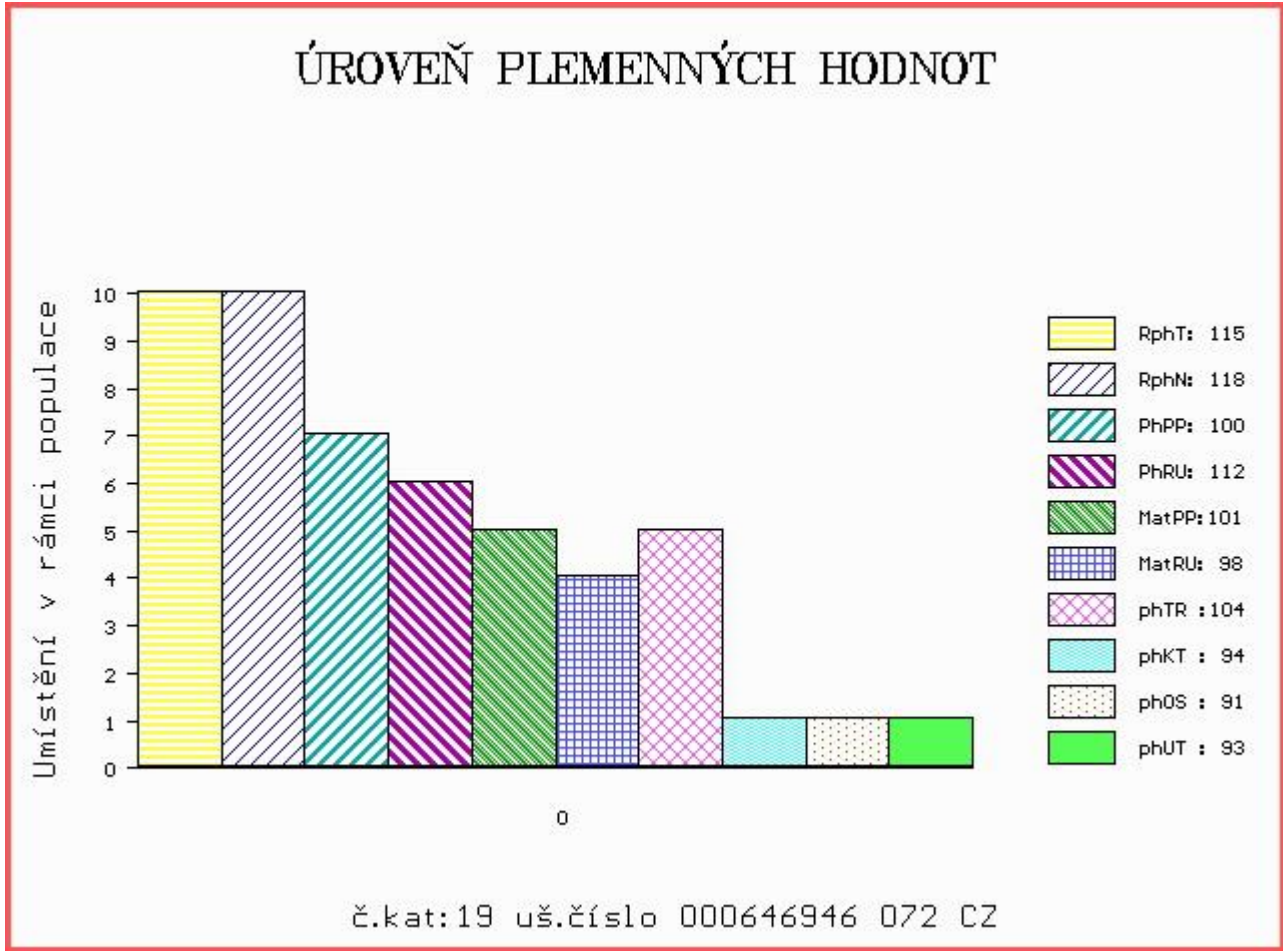

Číslo : 700376 081 CZ CEDRIK Z JANOVIC

Číslo katalogu 20

Dat.nar. : 04.01.2016 Plemeno : U100 Hereford

Chovatel : Hořák Jan, SHR, Janovice u R.

Majitel : Hořák Jan, SHR, Janovice u R.

OOO	HRF 362	WILGOR SQD 55K BIG NORTHERN 1S	P C02879230
OO	HRP 557	STEAK ALMAKO	308000582720081
MOO	1116 981 CZ	KATEŘINA ALMAKO	308000001116981

<b>OTEC</b>	<b>HRP 639</b>	<b>ZORIN ALMAKO</b>	<b>308000646470081</b>
OMO	HRF 227	REMITALL DIRECTOR 182D	P2580694
MO	99199 981 CZ	PETRA ALMAKO	308000099199981
MMO	109600 701 CZ	ILLINOIS	308000109600701

OOM	HRF 210	HAROLDSON'S MERCEDES ET 77D	P2587286
OM	HRF 368	MILOS POLYGON 4T	045000562141032
MOM	142020 304 CZ	MILOS SHERRY 14M	045000142020304

<b>MA</b>	<b>223357 981 CZ</b>	<b>/3 ot</b>	<b>107000223357981</b>
OMM	HRP 490	MATYS Z JANOVIC	107000100137081
MM	156085 981 CZ		107000156085981
MMM	2893 981 CZ		107000002893981

Vl.užit:nar: 50 kg ve 120d: 159 kg ve 210d: 304 kg v 365d: 515 kg / kříž: 133 cm  
 Přírůstek v testu : 1308 g / 106 přírůstek od narození: 1253 g / 107 šourek 42 cm  
 Věk při ZV 476 dní aktuálně k 21.03.17 hmotnost: 604 kg výška v kříži: 141 cm

**PLEMENNÉ HODNOTY**

**LINEARNÍ HODNOCENÍ**

	pp	ru	pp	ru	TR	KT	OS	UT	Hmot	kříž	TR	KT	OS	UT	CE		
BÝK	PE	91	116	ME	108	89	113	110	106	107							
MATKA	PE	89	127	ME	108	100	106	103	101	101	720	144	27	18	17	6	68
OTEC	PE	90	110	ME	107	76	107	105	113	113	568	144	26	18	17	6	67

HODNOCEN: TR 10 / / 9 KT / / OS / / UT Výsledek:

### ÚROVEŇ PLEMENNÝCH HODNOT

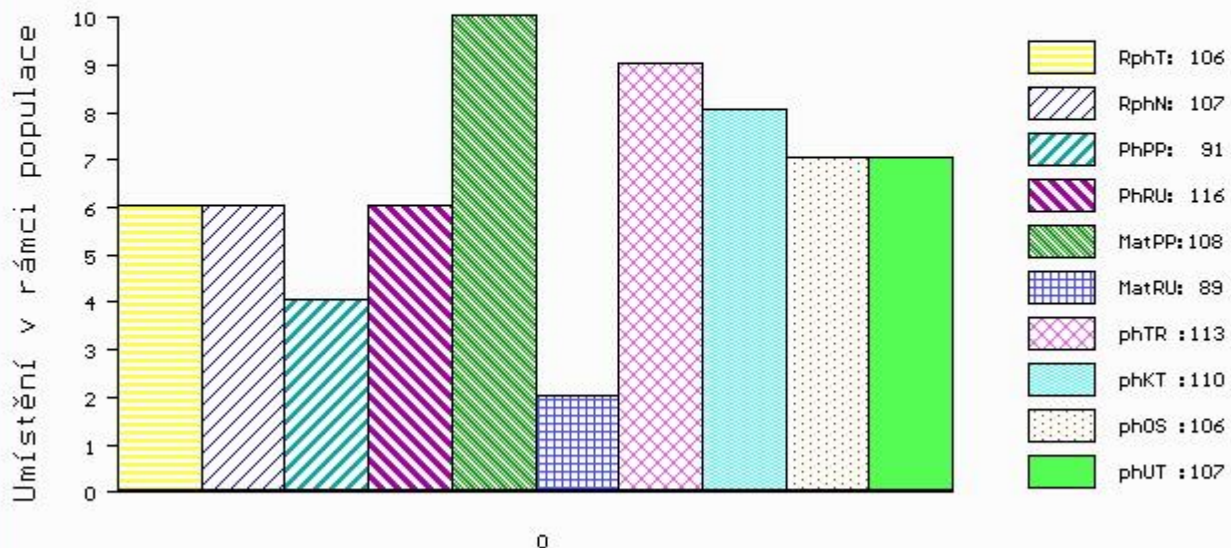

č.kat:20 uš.číslo 000700376 081 CZ

Číslo : 700377 081 CZ CAMPUS Z JANOVIC  
 Dat.nar. : 07.01.2016 Plemeno : U100 Hereford  
 Chovatel : Hořák Jan, SHR, Janovice u R.  
 Majitel : Hořák Jan, SHR, Janovice u R.

Číslo katalogu 21

OOO 281 111 COURALLIE POMPEII HH1P358  
 OO 280 976 YARRAM POMPEII V055 R YPHV055  
 MOO 0 YARRAM ANGELA S118 YPHS118

OTEC HRF 452 FREE TOWN BARON DH R 301210200337  
 OMO 281 112 SNS GENERATOR 28X R AKNA.28X.119  
 MO 0 FREE TOWN PRAISE AI R BJ.J24.123  
 MMO 0 FREE TOWN PAEAN R BJ/E13/119

OOM HRF 210 HAROLDSON'S MERCEDES ET 77D P2587286  
 OM HRF 368 MILOS POLYGON 4T 045000562141032  
 MOM 142020 304 CZ MILOS SHERRY 14M 045000142020304

MA 223333 981 CZ /3 ot 107000223333981  
 OMM HRF 325 HUTH ENHANCER 2D X23801448  
 MM 98993 981 CZ 107000098993981  
 MMM 2946 981 CZ 107000002946981

Vl.užit:nar: 51 kg ve 120d: 167 kg ve 210d: 295 kg v 365d: 620 kg / kříž: 137 cm  
 Přírůstek v testu : 1658 g / 114 přírůstek od narození: 1524 g / 118 šourek 43 cm  
 Věk při ZV 473 dní aktuálně k 21.03.17 hmotnost: 720 kg výška v kříži: 138 cm

PLEMENNÉ HODNOTY										LINEARNÍ HODNOCENÍ							
	pp	ru	pp	ru	TR	KT	OS	UT		Hmot	kříž	TR	KT	OS	UT	CE	
BÝK	PE	92	112	ME	101	92	115	114	111	113							
MATKA	PE	88	114	ME	97	96	89	93	90	92	750	147	25	20	17	7	69
OTEC	PE	97	110	ME	106	87	112	96	94	97	0	0	0	0	0	0	0

HODNOCEN: TR 9 / /10 KT / / OS / / UT Výsledek:

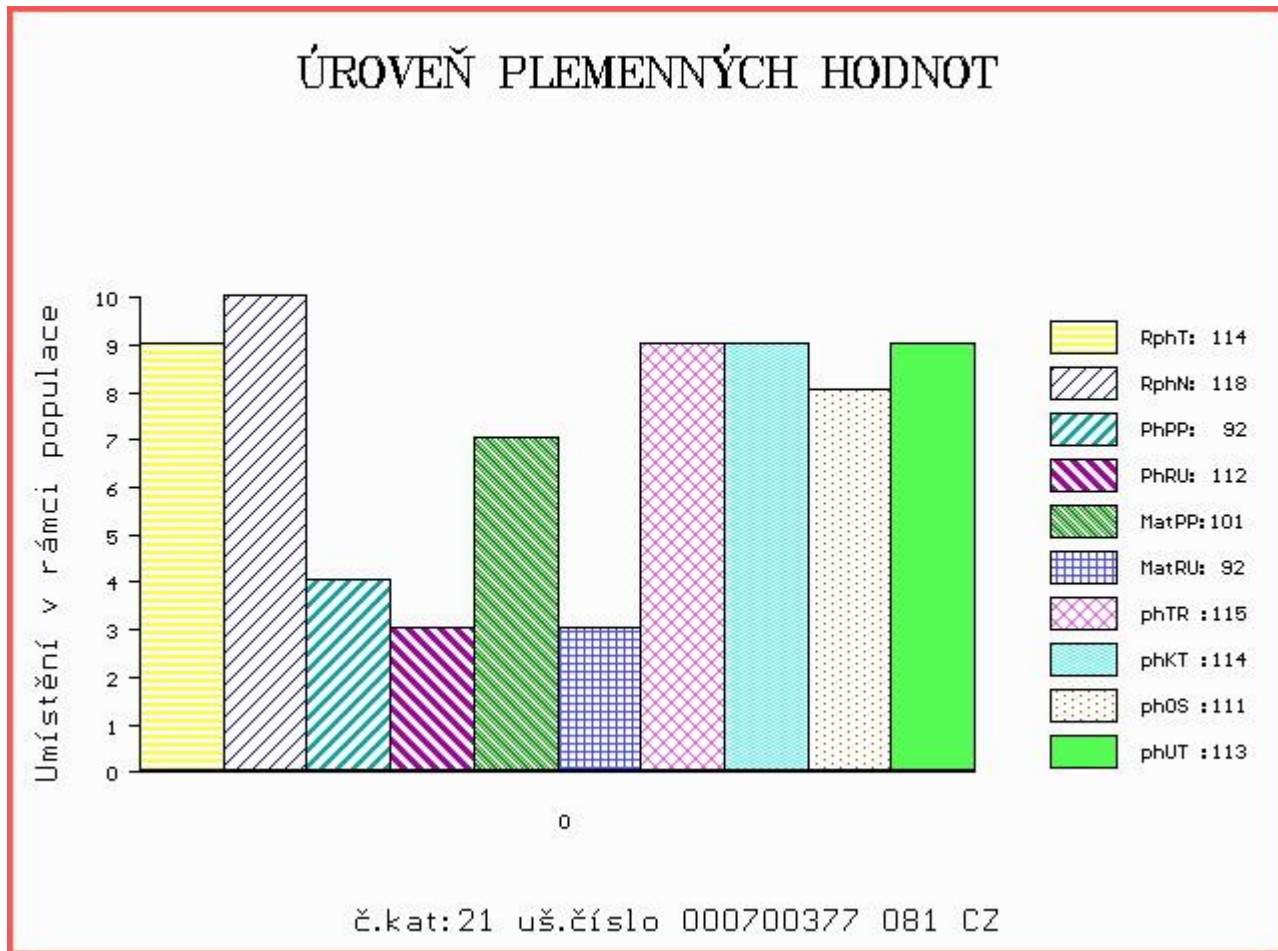

Číslo : 700394 081 CZ CABREL Z JANOVIC Číslo katalogu 22  
 Dat.nar. : 28.01.2016 Plemeno : U100 Hereford  
 Chovatel : Hořák Jan, SHR, Janovice u R.  
 Majitel : Hořák Jan, SHR, Janovice u R.

OOO 271 778 ROOST 1 BIBA 49422-00513  
 OO HRF 393 ROOST 1 EROLD 49422-00539  
 MOO 4942200519 DK ROOST 1 CATHRINE 49422-00519

OTEC HRP 627 ZAJÍC Z JANOVIC 107000644423081  
 OMO HRP 451 JAN Z JANOVIC 107761110004  
 MO 98817 981 CZ 107000098817981  
 MMO 129041 304 CZ 045304129041

OOM HRF 316 LUM Z PODLESÍ 061042002719  
 OM HRF 538 PÁV Z JANOVIC V 107000551604081  
 MOM 98938 981 CZ 107000098938981

MA 208735 981 CZ /4 ot 107000208735981  
 OMM HRP 490 MATYS Z JANOVIC 107000100137081  
 MM 176341 981 CZ 107000176341981  
 MMM 5113 317 CZ FALLY 001317005113

Vl.užit:nar: 56 kg ve 120d: 219 kg ve 210d: 333 kg v 365d: 593 kg / kříž: 136 cm  
 Přírůstek v testu : 1325 g / 106 přírůstek od narození: 1438 g / 106 šourek 38 cm  
 Věk při ZV 452 dní aktuálně k 21.03.17 hmotnost: 657 kg výška v kříži: 143 cm

PLEMENNÉ HODNOTY						LINEARNÍ HODNOCENÍ										
	pp	ru	ME	pp	ru	TR	KT	OS	UT	Hmot	kříž	TR	KT	OS	UT	CE
BÝK	PE	84	125	ME	98	112	99	102	102	101						
MATKA	PE	99	125	ME	73	117	111	108	104	103	598	134	19	17	17	6 59
OTEC	PE	74	108	ME	114	117	110	107	105	107	544	137	27	18	17	6 68

HODNOCEN: TR 10 / /10 KT / / OS / / UT Výsledek:

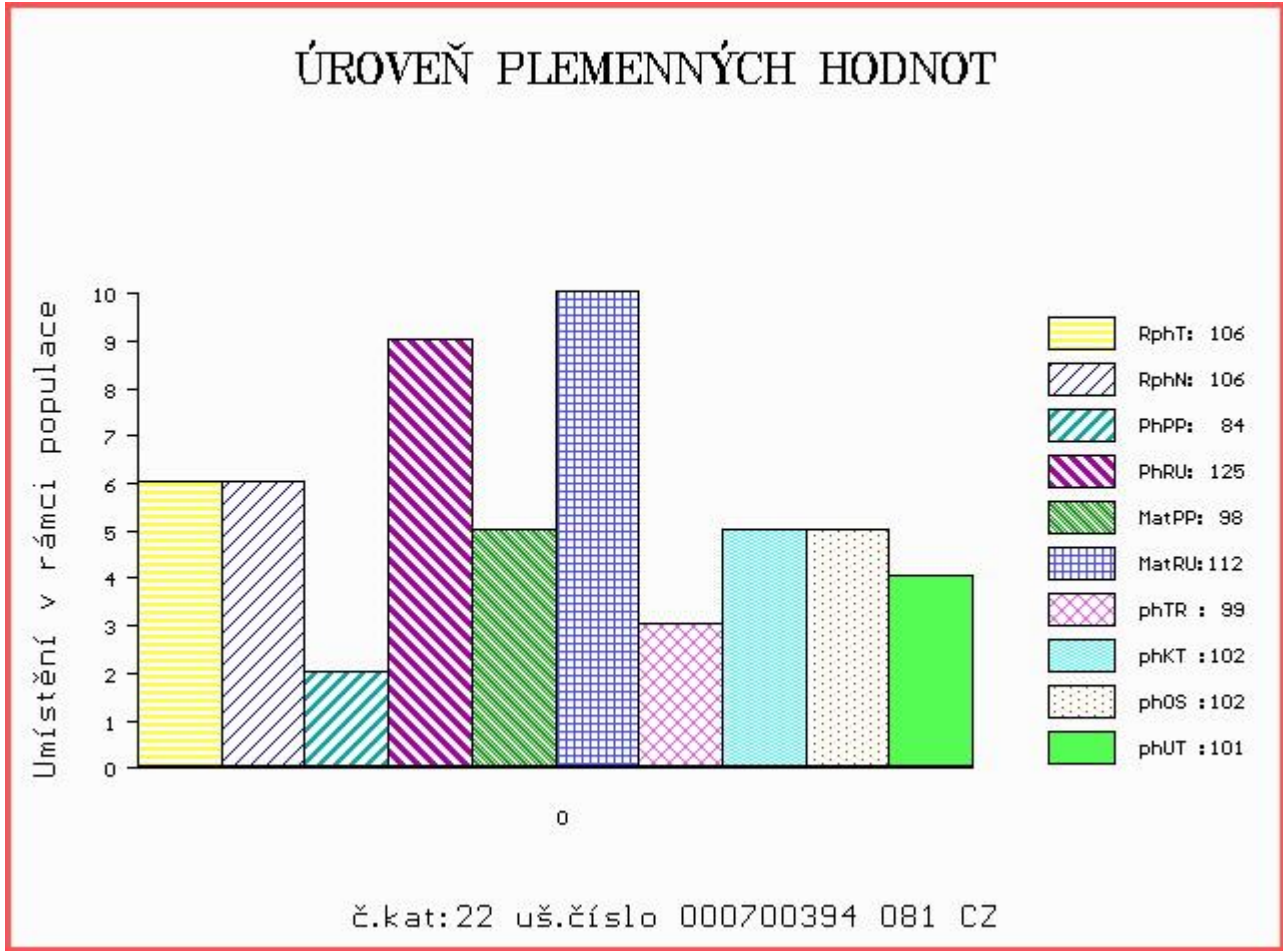

Číslo : 700415 081 CZ CABAN Z JANOVIC

Číslo katalogu 23

Dat.nar. : 15.02.2016 Plemeno : U100 Hereford

Chovatel : Hořák Jan, SHR, Janovice u R.

Majitel : Hořák Jan, SHR, Janovice u R.

OOO	269 791	RLOA R271 DYNASTY ET 37U	PC02276629
OO	HRF 348	JSF 271 DICE ET 10M	PC02816755
MOO	2539130 CA	JSF 183 VICTORIA 7A	PC02539130

**Otec HRP 643 ZEUS Z DOUBRAVKY 367000768589032**

OMO	HRF 314	LAPP Z PODLESÍ V	061042002711
MO	360961 931 CZ		360000360961931
MMO	130484 207 CZ		038000130484207

OOM	HRF 210	HAROLDSON'S MERCEDES ET 77D	P2587286
OM	HRF 368	MILOS POLYGON 4T	045000562141032
MOM	142020 304 CZ	MILOS SHERRY 14M	045000142020304

**MA 277995 981 CZ /1 ot 107000277995981**

OMM	HRF 316	LUM Z PODLESÍ	061042002719
MM	156112 981 CZ		107000156112981
MMM	98817 981 CZ		107000098817981

Vl.užit:nar: 47 kg ve 120d: 161 kg ve 210d: 280 kg v 365d: 491 kg / kříž: 135 cm

Přírůstek v testu : 1458 g / 108 přírůstek od narození: 1223 g / 106 šourek 31 cm

Věk při ZV 434 dní aktuálně k 21.03.17 hmotnost: 536 kg výška v kříži: 137 cm

**PLEMENNÉ HODNOTY**

**LINEARNÍ HODNOCENÍ**

	pp	ru	pp	ru	TR	KT	OS	UT	Hmot	kříž	TR	KT	OS	UT	CE		
BÝK	PE	103	125	ME	95	101	80	76	75	74							
MATKA	PE	86	124	ME	103	105	100	105	104	103	520	141	21	17	15	6	59
Otec	PE	120	125	ME	86	96	97	103	106	104	554	135	28	18	18	7	71

HODNOCEN: TR 10 / / 7 KT / / OS / / UT Výsledek:

### ÚROVEŇ PLEMENNÝCH HODNOT

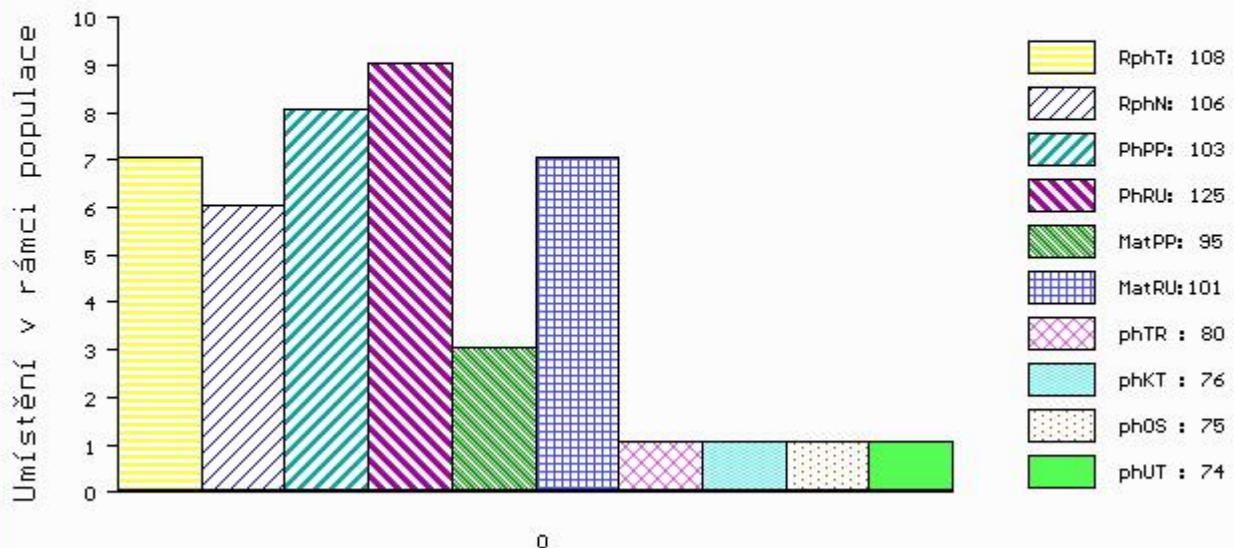

č.kat:23 uš.číslo 000700415 081 CZ

Číslo : 700423 081 CZ CAEN Z JANOVIC

Číslo katalogu 24

Dat.nar. : 28.02.2016 Plemeno : U100 Hereford

Chovatel : Hořák Jan, SHR, Janovice u R.

Majitel : Hořák Jan, SHR, Janovice u R.

OOO	269 791	RLOA R271 DYNASTY ET 37U	PC02276629
OO	HRF 348	JSF 271 DICE ET 10M	PC02816755
MOO	2539130 CA	JSF 183 VICTORIA 7A	PC02539130

**OTEC HRP 643 ZEUS Z DOUBRAVKY 367000768589032**

OMO	HRF 314	LAPP Z PODLESÍ V	061042002711
MO	360961 931 CZ		360000360961931
MMO	130484 207 CZ		038000130484207

OOM	HRF 210	HAROLDSON'S MERCEDES ET 77D	P2587286
OM	HRF 368	MILOS POLYGON 4T	045000562141032
MOM	142020 304 CZ	MILOS SHERRY 14M	045000142020304

**MA 240508 981 CZ /3 ot 107000240508981**

OMM	HRP 490	MATYS Z JANOVIC	107000100137081
MM	156068 981 CZ		107000156068981
MMM	98891 981 CZ		107000098891981

Vl.užit:nar: 50 kg ve 120d: 167 kg ve 210d: 273 kg v 365d: 445 kg / kříž: 132 cm

Přírůstek v testu : 1325 g / 106 přírůstek od narození: 1101 g / 101 šourek 0 cm

Věk při ZV 421 dní aktuálně k 21.03.17 hmotnost: 476 kg výška v kříži: 133 cm

**PLEMENNÉ HODNOTY**

**LINEARNÍ HODNOCENÍ**

	pp	ru	pp	ru	TR	KT	OS	UT	Hmot	kříž	TR	KT	OS	UT	CE		
BÝK	PE	106	122	ME	92	99	115	122	120	120							
MATKA	PE	91	118	ME	97	103	103	104	102	105	650	143	27	19	18	7	71
OTEC	PE	120	125	ME	86	96	97	103	106	104	554	135	28	18	18	7	71

HODNOCEN: TR 8 / / 4 KT / / OS / / UT Výsledek: před ZV-chovatel

## ÚROVEŇ PLEMENNÝCH HODNOT

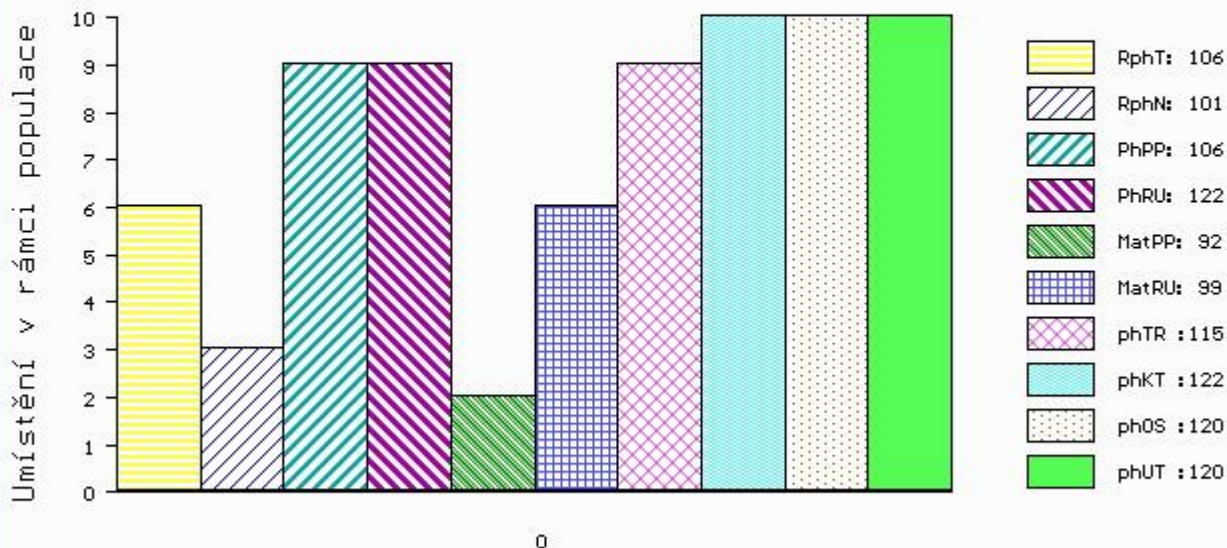

č.kat:24 uš.číslo 000700423 081 CZ

Číslo : 700417 081 CZ CASH RED Z JANOVIC Číslo katalogu 25  
 Dat.nar. : 19.02.2016 Plemeno : G100 Aberdeen Angus  
 Chovatel : Hořák Jan, SHR, Janovice u R.  
 Majitel : Hořák Jan, SHR, Janovice u R.

OOO 271 874 RED BADLANDS BONUS 702 936225  
 OO 271 873 RED BRYLOR PHOENIX 16K 1014869  
 MOO 653268 CA RED LAZY MC DYNAMO LADY 2X 653268

OTEC PAA 263 UDER RED ET 398000729841031  
 OMO 271 872 RED RIDGE LANE LANCER 43G 878613  
 MO 976354 CA RED ANDERSON'S TIBBIE 15J 976354  
 MMO 908540 CA RED FBAC TIBBIE PAT 10G 908540

OOM 270 272 MONLINE RED HEAVERLY ET 83848-00412  
 OM ZAA 685 MONLINE RED HEANVENLY 937C 83848-00937  
 MOM 8384800715 DK MONLINE RED 7U 715 83848-00715

MA 240487 981 CZ /3 ot RED 107000240487981  
 OMM ZAA 442 KIMI RED PH 235382113855  
 MM 98990 981 CZ RED 107000098990981  
 MMM 4404 117 CZ HELGA 005117004404

Vl.užit:nar: 45 kg ve 120d: 230 kg ve 210d: 341 kg v 365d: 581 kg / kříž: 141 cm  
 Přírustek v testu : 1591 g / 102 přírustek od narození: 1487 g / 99 šourek 40 cm  
 Věk při ZV 430 dní aktuálně k 21.03.17 hmotnost: 634 kg výška v kříži: 141 cm

PLEMENNÉ HODNOTY						LINEARNÍ HODNOCENÍ											
	pp	ru	pp	ru	TR	KT	OS	UT	Hmot	kříž	TR	KT	OS	UT	CE		
BÝK	PE	91	98	ME	106	101	117	117	113	117							
MATKA	PE	89	112	ME	93	96	100	103	102	103	670	140	27	19	18	7	71
OTEC	PE	94	85	ME	120	105	87	78	82	81	667	140	26	19	17	6	68

HODNOCEN: TR 10 / /10 KT / / OS / / UT Výsledek:

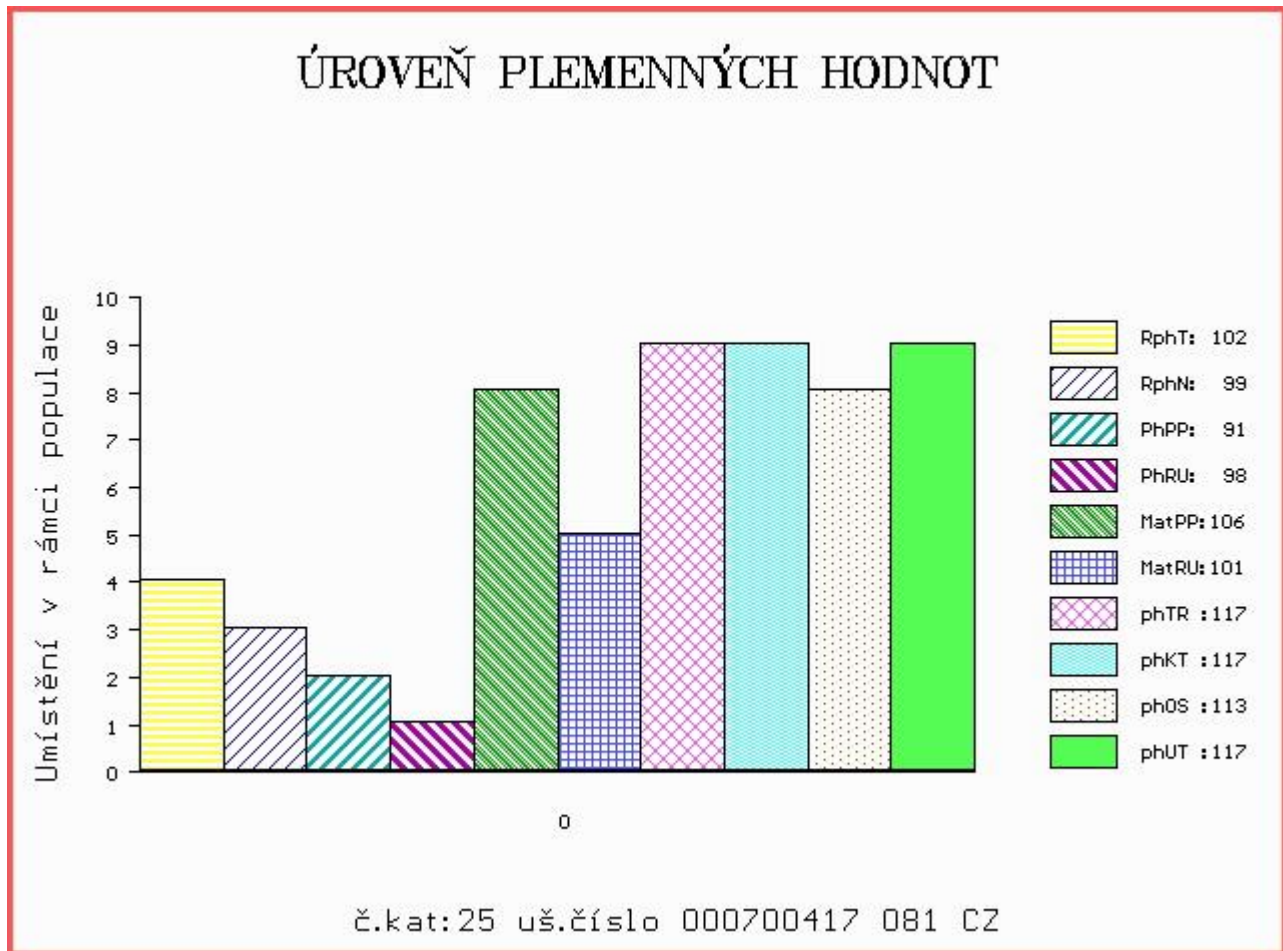

**Býci vyřazení před základním výběrem**

Číslo : **643354 072 CZ CROOL ZÁLESÍ P** Číslo katalogu 26  
 Dat.nar. : 22.03.2016 Plemeno : S100 Masný simentál  
 Chovatel : ZÁLESÍ agro a.s., Luhačovice  
 Majitel : ZÁLESÍ agro a.s., Luhačovice

OOO ZSI 286 LAMHOJ SUPERY P 70514-00150  
 OO ZSI 458 SNEUMGAARD BOYSTAR V 80164-00171  
 MOO 8016400126 DK SNEUMGAARD THELMA 80164-00126

**Otec SIP 951 ROLL POLFIN V 339000545517072**  
 OMO ZSI 098 ERKER 14.008 41203  
 MO 34490 645 CZ P 339000034490645  
 MMO 31361 645 CZ CHUANITA POLFIN V 134645031361

OOM ZSI 638 BAR 5 P SA EVOLUTION 418S P 657323  
 OM PMS 125 MOVIS SÍRIUS P 090000801113725  
 MOM 800375243 SK ALEXANDRA MOVIS P 090000800375243

**MA 212907 972 CZ /2 ot ZUZANA ZÁLESÍ P 001000212907972**  
 OMM ZSI 330 MLEJNEK V 342000106610072  
 MM 223300 981 CZ TONKA Z JANOVIC P 107000223300981  
 MMM 98925 981 CZ P 107000098925981

Vl.užit:nar: 42 kg ve 120d: 183 kg ve 210d: 292 kg v 365d: 466 kg / kříž: 130 cm  
 Přírůstek v testu : 1150 g / 90 přírůstek od narození: 1162 g / 88 šourek 0 cm  
 Věk při ZV 398 dní aktuálně k 21.03.17 hmotnost: 465 kg výška v kříži: 130 cm

PLEMENNÉ HODNOTY										LINEARNÍ HODNOCENÍ							
	pp	ru	pp	ru	TR	KT	OS	UT	Hmot	kříž	TR	KT	OS	UT	CE		
BÝK	PE	99	99	ME	107	101	92	98	102	99							
MATKA	PE	105	101	ME	100	106	109	103	99	100	650	140	21	19	17	6	63
Otec	PE	92	101	ME	112	94	105	99	96	99	545	136	24	18	16	6	64

HODNOCEN: TR 4 / / 4 KT / / OS / / UT Výsledek: před ZV-chovatel

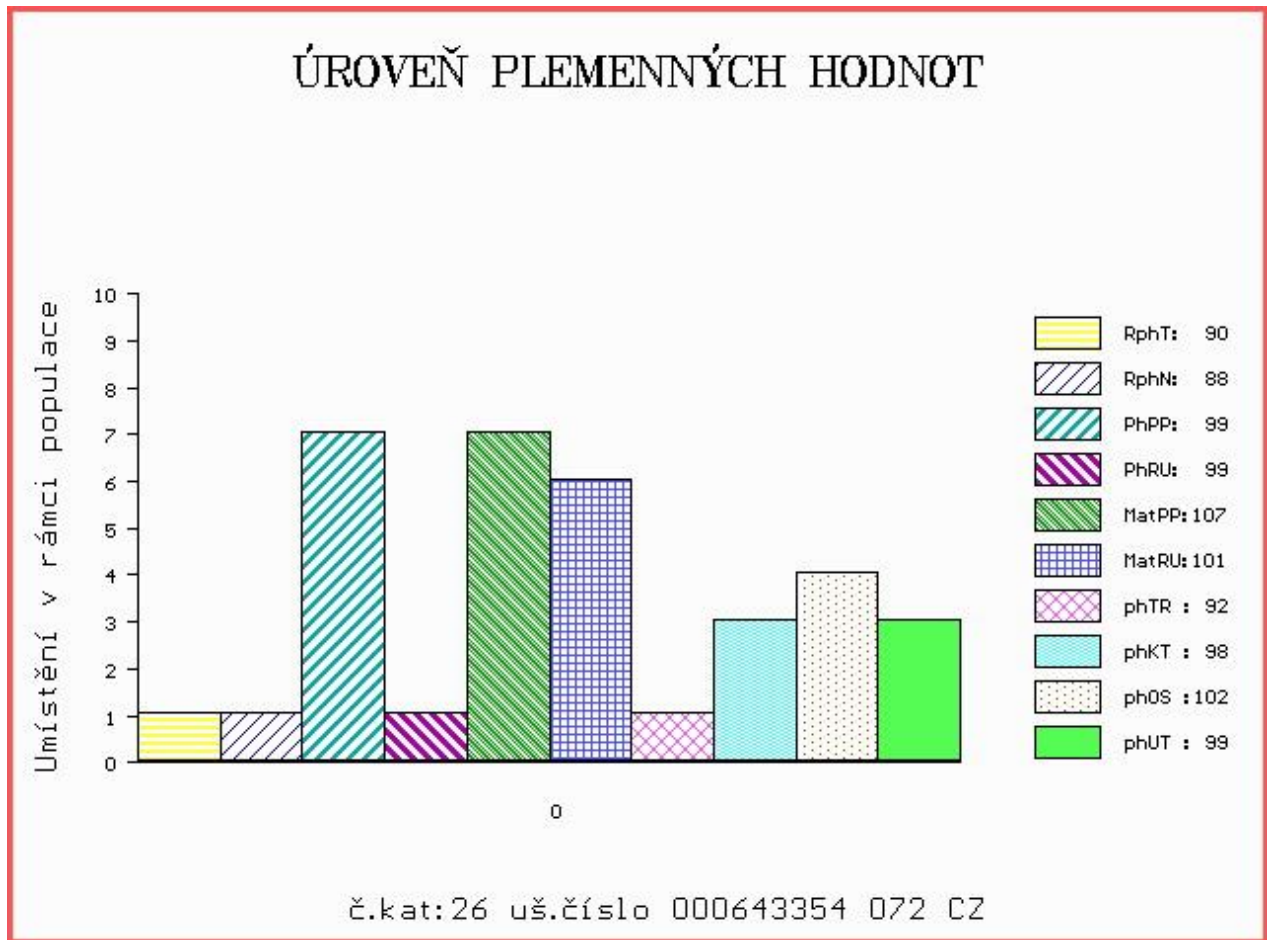



Číslo : **646930 072 CZ CANALL JASNO** Číslo katalogu 27  
 |Dat.nar. : 15.03.2016 Plemeno : T100 Charolais  
 |Chovatel : JASNO, spol. s r.o. Jasenná  
 |Majitel : JASNO, spol. s r.o. Jasenná

OOO ZCH 388 IMPAIR RR3 1893102983  
 OO ZTI 087 RURAL 6502730908  
 MOO 6596002495 FR MILADY 6596002495

**Otec ZIT 678 ZEIT SMILOVSKÝ 128000832592061**  
 OMO ZCH 699 JUMPER 8894104162  
 MO 194590 961 CZ OZDOBA SMILOVSKÁ 128000194590961  
 MMO 2486 417 CZ GRANADA SMILOVSKÁ 128417002486

OOM 270 676 AMIRALSOCA 4240996882  
 OM ZTI 228 CARNAVAL 0312677934  
 MOM 310089004 FR ONDEE 0310089004

**MA 176472 972 CZ /3 ot 063000176472972**  
 OMM ZCH 431 CHUANITO 063685090004  
 MM 804 972 CZ 063000000804972  
 MMM 551 417 CZ EFKA 174417000551

Vl.užit:nar: 42 kg ve 120d: 235 kg ve 210d: 319 kg v 365d: 536 kg / kříž: 132 cm  
 Přírůstek v testu : 1358 g / 103 přírůstek od narození: 1353 g / 107 šourek 35 cm  
 Věk při ZV 405 dní aktuálně k 21.03.17 hmotnost: 544 kg výška v kříži: 132 cm

PLEMENNÉ HODNOTY										LINEARNÍ HODNOCENÍ							
	pp	ru	pp	ru	TR	KT	OS	UT		Hmot	kříž	TR	KT	OS	UT	CE	
BÝK	PE	103	119	ME	100	87	124	109	102	108							
MATKA	PE	107	101	ME	103	86	96	102	102	102	766	146	24	19	18	6	67
Otec	PE	100	122	ME	96	99	112	103	103	107	705	143	23	21	20	7	71

HODNOCEN: TR 6 / / 8 KT / / OS / / UT Výsledek: před ZV-úraz

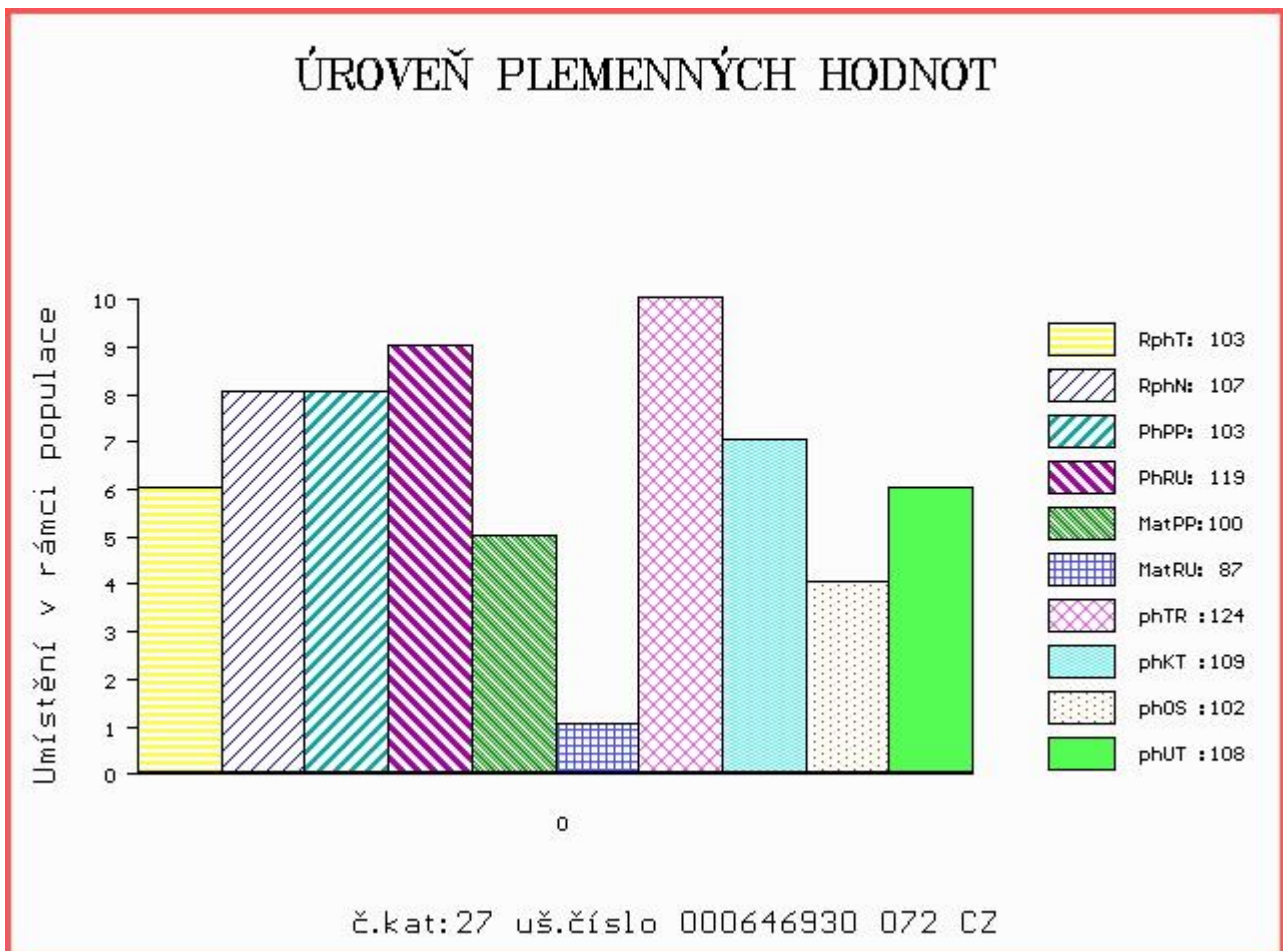



# NÁRODNÍ VÝSTAVA HOSPODÁŘSKÝCH ZVÍŘAT MEZINÁRODNÍ VELETRH PRO ŽIVOČIŠNOU VÝROBU



**11.-14.5.2017**  
BRNO – VÝSTAVIŠTĚ



- Národní šampionát masných plemen skotu
- Národní šampionát holštýnského skotu
- Národní šampionát plemen brown swiss a jersey
- Přehlídka českého strakatého skotu
- Předvádění prasat, ovcí a koz s odborným komentářem
- Přehlídky a hodnocení koní s ukázkami jezdeckých sportů
- Včelařská výstava
- Prezentace regionálních potravin
- Prezentace potravin Klasa a Český výrobek

Souběžně probíhají:



[www.vystavazvirat.cz](http://www.vystavazvirat.cz)  
[www.animaltech.cz](http://www.animaltech.cz)

