

KATALOG ZÁKLADNÍHO VÝBĚRU
dne 26.04.2017
OPB Měcholupy – Újezd u Plánice
začátek 09,00 hod.

Č.	Číslo	OTEC	DATUM	PŘÍRUSTEK (g)				CH O V A T E L		
					k.	býčka	st.reg.		NAROZENÍ	PLEM.
1	829423	032 CZ	ZMS 201	01.01.16	S100	1566	108	1537	113	Statek Kašperské Hory s.r.o.
2	702139	071 CZ	ZMS 264	03.01.16	S100	1625	100	1658	103	Reinold Manfred, Stará Čer. Voda
3	829435	032 CZ	ZMS 108	08.01.16	S100	2175	124	1550	122	Statek Kašperské Hory s.r.o.
4	829437	032 CZ	ZSI 708	09.01.16	S100	1516	99	1488	100	Statek Kašperské Hory s.r.o.
5	579774	041 CZ	ZMS 278	10.01.16	S100	1425	91	1641	89	Bartoň František, Ležnice
6	905766	031 CZ	ZMS 264	12.01.16	S100	1850	109	1566	110	Samohejlová Andrea, Malešice
7	586153	041 CZ	ZSI 820	13.01.16	S100	1516	92	1661	89	Bartoň František, Ležnice
8	801023	021 CZ	ZMS 261	15.01.16	S100	1583	108	1497	114	Šilhanová Marie, Nová Ves
9	590674	041 CZ	ZSI 778	16.01.16	S100	1566	113	1558	117	Bartoň František, Ležnice
10	863740	032 CZ	ZSI 980	19.01.16	S100	1491	95	1346	95	Statek Kašperské Hory s.r.o.
11	863742	032 CZ	ZMS 279	19.01.16	S100	1575	101	1466	109	Statek Kašperské Hory s.r.o.
12	849988	032 CZ	ZMS 201	22.01.16	S100	1591	108	1516	110	Měcholupská zemědělská a.s.
13	905767	031 CZ	ZMS 279	25.01.16	S100	1608	103	1513	102	Samohejlová Andrea, Malešice
14	590678	041 CZ	ZMS 042	08.02.16	S100	1391	96	1616	102	Bartoň František, Ležnice
15	818942	021 CZ	ZSI 816	11.02.16	S100	2050	121	1561	116	ZD Krásná Hora n.Vlt., a.s.
16	905768	031 CZ	ZMS 280	11.02.16	S100	1525	102	1498	104	Samohejlová Andrea, Malešice
17	818948	021 CZ	ZSI 713	14.02.16	S100	1791	104	1467	103	ZD Krásná Hora n.Vlt., a.s.
18	849990	032 CZ	ZMS 264	17.02.16	S100	1441	98	1602	102	Měcholupská zemědělská a.s.
19	863763	032 CZ	ZSI 980	22.02.16	S100	1608	101	1514	104	Statek Kašperské Hory s.r.o.
20	863782	032 CZ	ZSI 980	23.02.16	S100	1350	90	1326	93	Statek Kašperské Hory s.r.o.
21	702149	071 CZ	ZMS 188	25.02.16	S100	1450	99	1650	105	Reinold Manfred, Stará Čer. Voda
22	905769	031 CZ	ZSI 950	02.03.16	S100	2100	121	1688	120	Samohejlová Andrea, Malešice
23	905770	031 CZ	ZMS 132	03.03.16	S100	1800	118	1654	122	Samohejlová Andrea, Malešice
24	849991	032 CZ	ZMS 108	07.03.16	S100	1391	100	1475	103	Měcholupská zemědělská a.s.
25	863795	032 CZ	ZMS 205	12.03.16	S100	1816	105	1598	104	Statek Kašperské Hory s.r.o.
26	905771	031 CZ	ZMS 277	12.03.16	S100	1575	100	1548	100	Samohejlová Andrea, Malešice
27	800065	021 CZ	ZMS 108	17.03.16	S100	1825	109	1606	107	Trnka Jan, Žišov
28	849993	032 CZ	ZSI 938	18.03.16	S100	1466	105	1422	106	Měcholupská zemědělská a.s.
29	928948	031 CZ	ZAA 899	01.01.16	G100	1758	115	1537	117	Šebelka Milan, SZ, Rančice
30	972645	031 CZ	ZAA 848	11.01.16	G100	1783	111	1462	113	Vráblík Miroslav, Ing., Tr.Sviny
31	932981	031 CZ	PAA 540	15.01.16	G100	1458	101	1407	106	Angusfarma Mýto, Milan Šusta
32	938253	061 CZ	ZAI 061	19.01.16	G100	1633	109	1381	112	Vaníček Josef, Hojovice
33	965593	031 CZ	ZAI 061	20.01.16	G100	1891	117	1505	122	Vítů Jaroslav, Mohuřice
34	932983	031 CZ	PAA 540	22.01.16	G100	1625	109	1474	108	Angusfarma Mýto, Milan Šusta
35	885339	031 CZ	ZAI 174	25.01.16	G100	1566	94	1473	100	VIMA Trade s.r.o.
36	944045	031 CZ	ZAA 896	31.01.16	G100	1466	101	1542	104	Zítek Jaroslav, Pechova Lhota
37	972646	031 CZ	PAA 027	02.02.16	G100	1600	104	1544	109	Vráblík Miroslav, Ing., Tr.Sviny
38	973250	031 CZ	PAA 019	05.02.16	G100	1750	105	1333	104	Kubata Zdeněk, Vrábče
39	826084	032 CZ	ZAI 182	08.02.16	G100	1433	96	1523	98	Fikerle Daniel, Bc., Újezdec
40	973251	031 CZ	PAA 019	13.02.16	G100	1708	105	1323	106	Kubata Zdeněk, Vrábče
41	972652	031 CZ	ZAA 865	21.02.16	G100	1625	103	1462	108	Vráblík Miroslav, Ing., Tr.Sviny
42	976851	031 CZ	ZAI 065	22.02.16	G100	1733	109	1252	100	Lepša Vladimír, Pěčín
43	973293	031 CZ	ZAI 034	26.02.16	G100	1516	108	1458	110	Farma Těchoraz, ing. Adolf Hojek
44	592780	041 CZ	PAA 337	27.02.16	G100	1541	106	1577	103	Tůma Oldřich, Mariánské Lázně
45	938258	061 CZ	PAA 412	27.02.16	G100	1625	109	1321	116	Vaníček Josef, Hojovice
46	977835	031 CZ	ZAA 899	02.03.16	G100	1800	119	1544	123	Šebelka Milan, SZ, Rančice
47	938262	061 CZ	PAA 412	08.03.16	G100	1758	113	1450	116	Vaníček Josef, Hojovice
48	575486	042 CZ	ZAA 798	10.03.16	G100	1591	102	1592	105	Chládek Ivo, ing., Břínkov
49	575487	042 CZ	ZAA 798	10.03.16	G100	1758	106	1547	108	Chládek Ivo, ing., Břínkov
50	972656	031 CZ	ZAA 865	10.03.16	G100	1650	106	1484	108	Vráblík Miroslav, Ing., Tr.Sviny
51	592784	041 CZ	ZAI 156	16.03.16	G100	1783	111	1639	105	Tůma Oldřich, Mariánské Lázně

Č. k.	Číslo býčka	OTEC st.reg.	DATUM NAROZENÍ	PLEM. 	PŘÍRUSTEK (g)				 CH O V A T E L
					test RPH	živ. RPH			
52	976856 031 CZ	ZAI 109	16.03.16	G100	1625 110	1497 104			Lepša Vladimír, Pěčín
53	976861 031 CZ	ZAI 109	18.03.16	G100	1366 99	1266 92			Lepša Vladimír, Pěčín
54	976863 031 CZ	ZAI 065	19.03.16	G100	1475 110	1431 101			Lepša Vladimír, Pěčín
55	885342 031 CZ	ZAI 174	30.03.16	G100	1491 97	1336 95			VIMA Trade s.r.o.
56	756206 021 CZ	ZBA 806	18.01.16	Q100	1625 109	1343 108			ZD Krásná Hora n.Vlt., a.s.
57	940609 031 CZ	ZBA 931	07.03.16	Q100	1791 114	1373 114			Fidler Božetěch, Škarez
58	816862 032 CZ	ZIT 512	24.03.16	T100	1500 89	1374 94			Měcholupská zemědělská a.s.

Plemenné hodnoty uvedené v katalogu jsou spočítány k 31.3.2017



Termíny základních výběrů a dražeb v roce 2017

II. turnus - Býci narození 1.10.2015 - 31.3.2016 na OPB a OCH

Den	Datum	Začátek *	OPB , chovatel	Ks	Plemena	Dražba
Pondělí	10.4.2017	8,00	OPB Benešov	73	CH	hodinu po skončení ZV
Úterý	11.4.2017	9,00	OPB Benešov	33	LI	hodinu po skončení ZV
		15,00	Niemiec Czeslaw,Dolní Žukov	3	LI	x
		16,00	Ševčík Jiří,Jerlochovice	1	MS	x
		16,30	VFU Brno ŠZP Nový Jičín	6	LI	x
Středa	12.4.2017	9,00	OPB Benešov	24	AA,BA	hodinu po skončení ZV
		14,00	Vsacko Hovězí,a.s.	10	MS	x
		15,00	Olšava eko s.r.o.Sehradice	8	AA	x
		16,30	ZEMASPOL odbyt s.r.o.Uherský Brod	6	MS	x
		17,30	Dolňácko a.s.Hluk	2	BA	x
Čtvrtek	13.4.2017	9,00	OPB Osík	49	CH	hodinu po skončení ZV
		15,00	Lux Jiří,Vlkov	3	CH	x
		16,00	Šeda J.,Helvíkovice	4	LI	x
		17,00	Avena s.r.o.Dlouhá Třebová	2	LI	x
		17,30	Fišar Filip,Lhotka	3	LI	x
Pátek	14.4.2017	x	Statní svátek	x	x	x
Sobota	15.4.2017	x	x	x	x	x
Neděle	16.4.2017	x	x	x	x	x
Pondělí	17.4.2017	x	Statní svátek	x	x	x
Úterý	18.4.2017	9,00	OPB Osík	26	AA,HE,PP,GS	hodinu po skončení ZV
		15,00	Slavík Leoš,Mokryšov	1	CH	x
		17,00	Mimra Pavel,Mgr.,Slatina	3	MS	x
Středa	19.4.2017	9,00	OPB Cunkov	50	CH,LI	hodinu po skončení ZV
		15,30	Farma Karel Dvořák s.r.o.	3	LI	x
		17,00	Bartůněk Karel,Přílepov	3	HE	x
Čtvrtek	20.4.2017	9,00	OPB Cunkov	46	AA	hodinu po skončení ZV
		15,30	Žižala Josef ml.,Úročnice	5	MS	x
		16,30	Pokorný Martin,Postupice	1	LI	x
		17,30	IMOPA, a.s.Olbramovice	1	UU	x
Pátek	21.4.2017	9,00	OPB Cunkov	44	MS,BA,PP,UU,SA,HE,BM	hodinu po skončení ZV
		15,00	Heráň Jan,Radič	1	CH	x
		16,00	Bouda Petr ing.,Voděrádky	3	CH	x
		17,30	Zobal Vlastimil ml.,Bor u Březnice	5	CH	x
Sobota	22.4.2017	8,00	Mendelova univerzita Brno-ŠZP Žabčice	1	PP	x
		9,00	Agrochyt s.r.o.Mohelno	1	MS	x
		11,30	Poláková Zdenka,Dolní Libochová	3	MS	x
		12,30	Hatlák Vlastimil,Meziboří	11	CH	x
		14,30	Statek Mitrov,a.s.	11	AA	x
		15,30	Hrtús Miroslav,Mírovka	2	BA	x
		16,00	ZD Pozovice	14	CH	x
Neděle	23.4.2017	8,00	TEGRO s.r.o.,Těšenov	15	AA	x
		10,30	Šašek Vladimír,ing.,Rantířov	16	AA	x
		13,30	Dvořák Josef,ing.,Telecí	9	AA	x
		16,00	VETLABFARM s.r.o.Jakubovice	12	AA	x

<i>Den</i>	<i>Datum</i>	<i>Začátek *</i>	<i>OPB , chovatel</i>	<i>Ks</i>	<i>Plemena</i>	<i>Dražba</i>
Pondělí	24.4.2017	8,00	<i>FARMA VAJGLOV,a.s.Vajglov</i>	2	MS	x
		9,00	<i>OPB Janovice</i>	27	MS,CH,HE,AA	<i>hodinu po skončení ZV</i>
		14,30	<i>AGRO A.R.W.,s.r.o.Stará Červená Voda</i>	3	MS	x
		15,00	<i>Reinold Manfred,Stará Červená Voda</i>	2	MS	x
		15,30	<i>Nátr Jiří,Černá Voda</i>	3	CH	x
Úterý	25.4.2017	9,00	<i>OPB Osík</i>	32	LI,BA,MS	<i>hodinu po skončení ZV</i>
		15,00	<i>Paďour Leopold,Lukavice</i>	1	BA	x
		16,00	<i>Farma Kaliště s.r.o.Č.Libchavy</i>	9	LI	x
Středa	26.4.2017	8,00	<i>Nejdl Martin,Kvaslice</i>	4	AA	x
		9,00	<i>OPB Měcholupy</i>	58	MS,AA,BA,CH	<i>hodinu po skončení ZV</i>
		13,00	<i>Krompaský Hubert, Kratice</i>	1	MS	x
		16,00	<i>Šumavský angus spol.s r.o.Soběsuky</i>	24	AA	x
		19,00	<i>Kubík Dušan,Třebčice</i>	1	HE	x
Čtvrtek	27.4.2017	9,00	<i>OPB Kundratice</i>	34	CH	<i>hodinu po skončení ZV</i>
		14,30	<i>OPB H.Jadruž</i>	21	CH	<i>hodinu po skončení ZV</i>
		16,30	<i>Chlupáčková Hana,Ing.,Ležnice</i>	3	MS	x
		18,00	<i>Vaňousek Vladimír,farma Javorná</i>	6	MS,SA	x
Pátek	28.4.2017	9,00	<i>OPB Kundratice</i>	37	MS,AA,LI	<i>hodinu po skončení ZV</i>
		14,30	<i>OPB H.Jadruž</i>	9	MS	<i>hodinu po skončení ZV</i>
		17,00	<i>Nečtinská zemědělská a.s.</i>	42	LI	x
Sobota	29.4.2017	9,00	<i>Placanda Jakub,Křenovice</i>	8	MS	
		10,30	<i>Šebelka Milan,SZ,Rančice</i>	4	AA	
		12,00	<i>Statek Branná spol.s r.o.</i>	1	LI	
		13,00	<i>Tájek Jaroslav,Zvíkov</i>	1	CH	
		15,00	<i>Farka Martin,Todně</i>	13	LI,UU	
		17,00	<i>Lepša Vladimír,Pěčín</i>	10	AA	
Neděle	30.4.2017	9,00	<i>Lainka B.,farma Zdoňov</i>	13	MS	
		11,00	<i>Zuzánek J.,ing,Bernartice</i>	5	CH,MS	
		13,30	<i>Karsit Agro a.s., Dubenec</i>	5	CH	
Pondělí	1.5.2017	8,00	<i>Antoš Jiří,Kopidlno</i>	2	CH	
		9,00	<i>LOUDY s.r.o.Seletice</i>	1	PI	
		10,00	<i>Farma Limousin s.r.o. Rožd'alovice</i>	3	LI	
		10,30	<i>Montážně obchodní firma s.r.o.,B.Mlýn</i>	29	LI,GS,PP,UU	
		16,00	<i>Hodbod' Gustav,Libštát</i>	2	GS	
Úterý	2.5.2017	8,00	<i>OPB Kamenná</i>	72	MS,PI	<i>hodinu po skončení ZV</i>
		18,00	<i>Konvalinka Libor,J.Pavlovice</i>	3	CH	x
Středa	3.5.2017	9,00	<i>DV Batelov</i>	7	CH	x
		11,30	<i>Habr František ml.,SZ,Báňovice</i>	12	MS	x
		15,00	<i>Egert Jiří,ing.,Lomnice n.Lužnicí</i>	5	AA	x
		16,00	<i>Klusáček Stanislav, Suchdol nad Lužnicí</i>	1	LI	x
		17,00	<i>Faktor Jaroslav,Rychnov nad Malší</i>	2	CH	x
		18,00	<i>Šedivý Jan,Smrhov</i>	1	MS	x
		19,00	<i>Opekar Jan,Chodeč</i>	5	AA	x
Čtvrtek	4.5.2017	8,00	<i>ZD Brloh</i>	18	AA,MS	x
		11,00	<i>Hodina František,Ing.,Záblatí</i>	5	LI,MS	x
		12,30	<i>Vondrušková Věra,Protivec</i>	3	SA	x
		13,30	<i>Valenta Petr,Budyně</i>	8	MS	x
		14,30	<i>Krejcar David,Těšínov</i>	1	SA	x
		15,00	<i>Kofroň Jan,Ing.,Radhostice</i>	21	AA	x
		17,00	<i>Statek Kašperské Hory s.r.o.</i>	4	MS	x

<i>Den</i>	<i>Datum</i>	<i>Začátek *</i>	<i>OPB , chovatel</i>	<i>Ks</i>	<i>Plemena</i>	<i>Dražba</i>
Pátek	5.5.2017	9,00	Kubal Petr, Podmokly	3	MS	x
		9,30	Kubal Radek, Albrechtice	6	LI	x
		11,00	Zelený Jiří, Drouhaveč	9	MS, HE	x
		14,00	Maletická farma s.r.o.	3	CH	x
		16,00	Diviš Miroslav, Láz	4	LI, MS	x
Sobota	6.5.2017	9,00	Skalický J., Libnov	20	AA	x
		13,00	Danko Jan - DASO spol. s.r.o.	13	CH	x
		15,00	Dvorská Pavlína, Teplá	2	CH	x
		16,00	Tůma Oldřich, Mariánské Lázně	1	AA	x
		16,15	Tůmová Anna ing., M. Lázně	1	AA	x
		18,00	Šuranský Jaroslav, Otín, Planá u M.L.	8	MS, CH	x
Neděle	7.5.2017	8,00	Valenta Jiří, Ing., Tuněchody	6	AA	x
		9,30	Vacík Václav ml., Roupov	12	GA, SS	x
		11,00	Žaloudek Roman, Ptenín	6	SS	x
		13,00	Karpenková Natalija, Dubský Mlýn	1	BA	x
		14,00	Agrospol Holding s.r.o.	1	SA	x
		15,00	Černý Josef Ing., Raková	3	CH	x
Pondělí	8.5.2017	x	x	x	x	x
Úterý	9.5.2017	9,00	BRNO			x
Středa	10.5.2017	9,00	BRNO			x
Čtvrtek	11.5.2017	9,00	BRNO			x
Pátek	12.5.2017	9,00	BRNO			x
Sobota	13.5.2017	9,00	BRNO			x
Neděle	14.5.2017	9,00	BRNO			x
Pondělí	15.5.2017	x	x	x	x	x
Úterý	16.5.2017	9,00	Šilhanová Marie, Nová Ves	1	MS	x
		11,00	Šťastný Antonín, SZ, Vědlice	11	BA	x
		13,00	Hromas Jan, Stvolínky	3	AA	x
		15,00	Pícek Milan, Pavlín Dvůr	2	AA	x
Středa	17.5.2017	9,00	Zemědělská společnost Bělšany	8	MS	
		11,00	Kejř Jiří, Vše study	2	CH	
		12,30	Loos Adolf, Hora Svaté Kateřiny	1	LI	
		13,00	Karban Kamil, Lhenice	3	CH	
		15,30	Družstvo vlastníků Libeň - Vtelno	5	CH	
		16,00	Pauzr Bohuslav, Osinalice	2	AA	
				1235		

*začátky ZV u chovatelů jsou orientační



Vysvětlivky ke zkratkám ve jménech v katalogu :

ET	- býček narozen po embryotrasferu
RED	- zbarvení red angus
P,V	- bezrohý / volný roh - heterozygot (MS,CH,LI,BA)
PP	- bezrohý – homozygot stanoven testem DNA (MS,CH,LI,BA)
R	- rohatý (MS)
+/+	- homozygot s alelami způsobujícími běžné osvalení (GS)
+/MH	- heterozygot s jednou alelou podmiňující dvojí osvalení (GS)
MH/MH	- homozygot - obě alely podmiňující dvojí osvalení (GS – oddíl „B“ PK)

U matek plemene BA

Třída	Výška kříž (cm)	Hmotnost (kg)	RPH přímý efekt	RPH mat. efekt	RPH osvalení
SE	147 a více	800 a více	105 a vic	103 a vic	103 a vic
EC	147 a více	800 a více	105 a vic	pod 103	103 a vic
EM	147 a více	800 a více	pod 105	103 a vic	pod 103
CM	pod 147	pod 800	105 a vic	103 a vic	103 a vic
C1	pod 147	pod 800	105 a vic	pod 103	103 a vic
M1	pod 147	pod 800	pod 105	103 a vic	pod 103

Popisky grafu úrovně plemenných hodnot

Jednotlivé plemenné hodnoty jsou rozděleny do pásem na základě výpočtu kvantilu normálního rozložení, které udávají, jak si konkrétní jedinec stojí v porovnání s průměrem populace plemenných býčků odchovaných v období 2012 – 2017.

pásma	Pozice býka v rámci populace	zkratka	Popis údaje v grafu
10	býk patří hodnotou RPH do 10 % nejlepších býků v daném ukazateli	<i>RphT</i>	RPH pro přírůstek v testu
9	býk patří hodnotou RPH do 20 % nejlepších býků v daném ukazateli	<i>RphN</i>	RPH pro životní přírůstek
8	býk patří hodnotou RPH do 30 % nejlepších býků v daném ukazateli	<i>RpPP</i>	RPH pro přímý efekt porody
7	býk patří hodnotou RPH do 40 % nejlepších býků v daném ukazateli	<i>RpRU</i>	RPH pro přímý efekt růst
6	býk patří hodnotou RPH do 50 % nejlepších býků v daném ukazateli	<i>MatPP</i>	RPH pro maternální efekt porody
5	býk patří hodnotou RPH do průměru býků v daném ukazateli	<i>MatRU</i>	RPH pro maternální efekt růst
4	býk patří hodnotou RPH do 60 % nejlepších býků v daném ukazateli	<i>phTR</i>	RPH pro lineární hodnocení těl. rámce
3	býk patří hodnotou RPH do 70 % nejlepších býků v daném ukazateli	<i>phKT</i>	RPH pro lineární hodnocení kap. těla
2	býk patří hodnotou RPH do 80 % nejlepších býků v daném ukazateli	<i>phOS</i>	RPH pro lineární hodnocení osvalení
1	býk patří hodnotou RPH do 90 % nejlepších býků v daném ukazateli	<i>phUT</i>	RPH pro lineární hodnocení užit. typ

Hlavní selekční kritéria pro výběr do plemnitby na OPB a odchovu u chovatele

Hlavním selekčním kritériem bude pouze lineární hodnocení při základním výběru.

Důvody vyřazení před základním výběrem

- hodnocení tělesného rámce (1,2,3 body dle parametrů daného plemene)
- hodnocení bodů za hmotnost v 365 dnech (1,2,3 body dle parametrů daného plemene)
- nepředvedení býka k základnímu výběru na ohlávce nebo na vodící tyči
- na základě rozhodnutí majitele býka o jeho vyřazení
- zdravotní důvody (displazie varlat, apod.)

Důvody vyřazení při základním výběrem

- hodnocení délky těla (1,2,3 body dle parametrů daného plemene)
- hodnocení ukazatelů kapacity těla (1,2,3 body dle parametrů daného plemene)
- hodnocení ukazatelů osvalení (1,2,3 body dle parametrů daného plemene)
- hodnocení užitkové typu (1,2,3 body dle parametrů daného plemene)
- závažné vady exteriéru při základním výběru
- neodpovídající funkčnost končetin při základním výběru
- zdravotní důvody (displazie varlat, apod.)

Reklamační řád pro základní výběry býků

Majitel odchovávaného býčka má právo podat reklamaci proti rozhodnutí výběrové komise (ČSCHMS). Tato reklamační může mít písemnou nebo ústní formu. Po skončení základního výběru býků vyzve předseda výběrové komise k podání případných protestů (reklamací). Reklamační se podává nejpozději do 60-ti minut od výzvy předsedy výběrové komise. Reklamační se podává předsedovi výběrové komise. Jménem majitele býka může jednat také zástupce OPB. Po vznesení reklamační následuje nové předvedení býka. Reklamační je podmíněna složením nevratné kauce 1000 Kč, přičemž polovina z této částky je určena pro provozovatele OPB a polovina pro ČSCHMS. Tato kauce musí být složena okamžitě v hotovosti v době podání reklamační předsedovi výběrové komise.

V případě shodného verdiktu výběrové komise a majitele býka je platný tento shodný verdikt.

V případě neshody mezi verdiktem výběrové komise a majitelem býka bude proveden nový základní výběr. Provedení nového základního výběru je podmíněno složením kauce 5000 Kč za každého reklamovaného býka. Kauce se skládá na účet ČSCHMS nejpozději do 10-ti kalendářních dnů ode dne provedení základního výběru. V případě, že nebudou peníze připsány na účet v daném termínu, platí původní verdikt výběrové komise a reklamační se dále neřeší. Nový základní výběr se uskuteční do 30-ti dnů od sporného výběru na místě, kde byla podána reklamační, pokud se obě strany nedohodnou jinak. Většinové složení komise nesmí být totožné se složením komise, která vynesla sporný verdikt. O složení komise rozhoduje ČSCHMS po dohodě s příslušným chovatelským klubem a Radou PK daného plemene. O závěru nového základního výběru je sepsán nový výběrový protokol. Proti tomuto rozhodnutí se již nelze dále odvolat. V případě, že je potvrzeno původní rozhodnutí výběrové komise, propadá kauce ve prospěch ČSCHMS, v opačném případě se vrací majiteli býka do 10-ti kalendářních dní od provedení nového základního výběru. Náklady spojené s novým základním výběrem nese strana, která při svém rozhodnutí či jednání nebyla v právu.

V každém případě se o reklamaci vede písemný zápis. Rozhodnutí výběrové komise se váže ke konkrétnímu zvířeti v konkrétním čase a není možno se na něj odvolávat v případných následných sporech. Schváleno výborem ČSCHMS dne 21.3.2006 v Hradištku pod Medníkem, změny schváleny VČS dne 6.9.2007.



Sekretariát: ČSCHMS Praha Těšnov 17 11705 Praha 1 Mobil : +420 724 007 860 Telefon : +420 221 812 865 E-mail : info@cschms.cz	Ředitel PK <i>Kopecký Jan</i> Osík 201 569 67 Osík u Litomyšle Mobil : +420 724 007 862 Telefon : +420 461 612 809 E-mail : kopeccky@cschms.cz	Adresa PK <i>Honová Nina</i> Osvoboditelů 35/9 410 02 Lovosice Mobil : +420 724 073 641 E-mail : honova@cschms.cz
---	--	--

Číslo : **829423 032 CZ CASPER ŠUMAVSKÝ R** Číslo katalogu 1
 Dat.nar. : 01.01.2016 Plemeno : S100 Masný simentál
 Chovatel : Statek Kašperské Hory s.r.o.
 Majitel : Statek Kašperské Hory s.r.o.

OOO 262 692 HILLCREST CHAMPION PMMC017
 OO ZSI 807 CURAHEEN TYSON ET R 171059840126
 MOO 151420930180 IE RACEVIEW MERLE-BEAUTY BATM031

OTEC ZMS 201 ZENTRUM VODŇANSKÝ P 145000836371031
 OMO ZSI 178 JIŘÍK VODŇANSKÝ P 145287117144
 MO 181049 931 CZ NORMA VODŇANSKÁ P 145000181049931
 MMO 124781 207 CZ LILIE VODŇANSKÁ P 145207124781

OOM ZSI 157 VINGEGAARD JAMAICA ET P 41524-0522
 OM ZSI 259 LOS ŠUMAVSKÝ ET V 158032027702
 MOM 51318 446 CZ SPRINGCREEK SONYA 103C /MBJ G280230

MA 177305 932 CZ /6 ot P 158000177305932
 OMM ZSI 078 GEROJ 164617006524
 MM 107981 304 CZ P 158304107981
 MMM 51302 446 CZ TRIPLE J MISS 41C G311765

Vl.užit:nar: **49** kg ve 120d: **202** kg ve 210d: **345** kg v 365d: **628** kg / kříž: **136** cm
 Přírustek v testu : **1566 g / 108** přírustek od narození: **1537 g / 113** šourek **43** cm
 Věk při ZV **481** dní aktuálně k 25.03.17 hmotnost: **739** kg výška v kříži: **141** cm

PLEMENNÉ HODNOTY										LINEARNÍ HODNOCENÍ						
	pp	ru	pp	ru	TR	KT	OS	UT		Hmot	kříž	TR	KT	OS	UT	CE
BÝK	PE	93	116	ME	97	98	102	116	123	120						
MATKA	PE	101	102	ME	99	98	104	91	86	87	744	/ 150	26	21	18	7 72
OTEC	PE	86	130	ME	96	98	111	111	109	111	757	/ 139	26	25	25	9 85

HODNOCEN: TR 7 / /10 KT / / OS / / UT Výsledek:

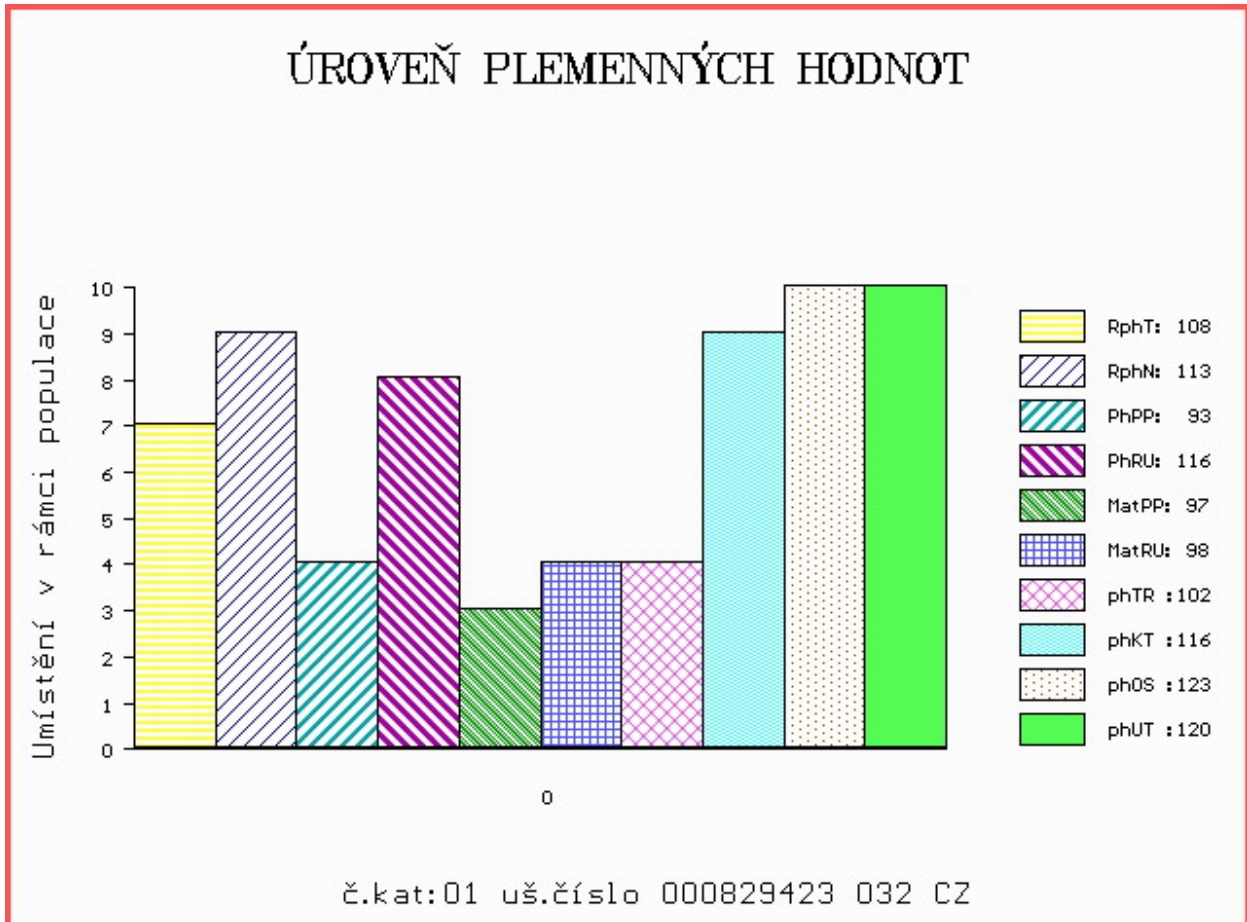

Číslo : **702139 071 CZ COLIBA Z NOVÉ VODY P** Číslo katalogu 2
 Dat.nar. : 03.01.2016 Plemeno : S100 Masný simentál
 Chovatel : Reinold Manfred, Stará Červená Voda
 Majitel : Reinold Manfred, Stará Červená Voda

OOO ZSI 821 SNAEBUM CAMPARI PP 27907-00717
 OO ZMS 280 KLITGÅRDENS EMIL P 69488-00073
 MOO 6948800053 DK KLITGÅRDENS CHARLOTTA P 69488-00053

OTEC ZMS 264 LYPKE ICEMAN P 41344-00507
 OMO 269 502 SLIEVENAGH FANTASTIC M042510
 MO 4134400374 DK LYPKE CADETT R 41344-00374
 MMO 4134400326 DK LYPKE VANESSA P 41344-00326

OOM 266 659 236 AMAT AV MATBERGA 90411
 OM ZSI 367 HESTEHAVEN AXEL P 107267-00036
 MOM 1736100088 DK 17361-00088

MA 155954 972 CZ /6 ot SOŇA AGRO R 060000155954972
 OMM SIP 064 ERB 828 635 633
 MM 11964 972 CZ LAURA AGRO P 060000011964972
 MMM 8380 617 CZ ASKA 778 398 333

Vl.užit:nar: **39** kg ve 120d: **233** kg ve 210d: **397** kg v 365d: **646** kg / kříž: **141** cm
 Přírustek v testu : **1625 g / 100** přírustek od narození: **1658 g / 103** šourek **39** cm
 Věk při ZV **479** dní aktuálně k 25.03.17 hmotnost: **780** kg výška v kříži: **147** cm

PLEMENNÉ HODNOTY										LINEARNÍ HODNOCENÍ						
	pp	ru	pp	ru	TR	KT	OS	UT		Hmot	kříž	TR	KT	OS	UT	CE
BÝK	PE	98	123	ME	102	98	96	102	105	104						
MATKA	PE	97	113	ME	103	117	99	99	96	97	676 /	146	24	20	19	7 70
OTEC	PE	94	118	ME	102	87	86	84	86	84	843 /	150	29	24	25	8 86

HODNOCEN: TR 10 / /10 KT / / OS / / UT Výsledek:

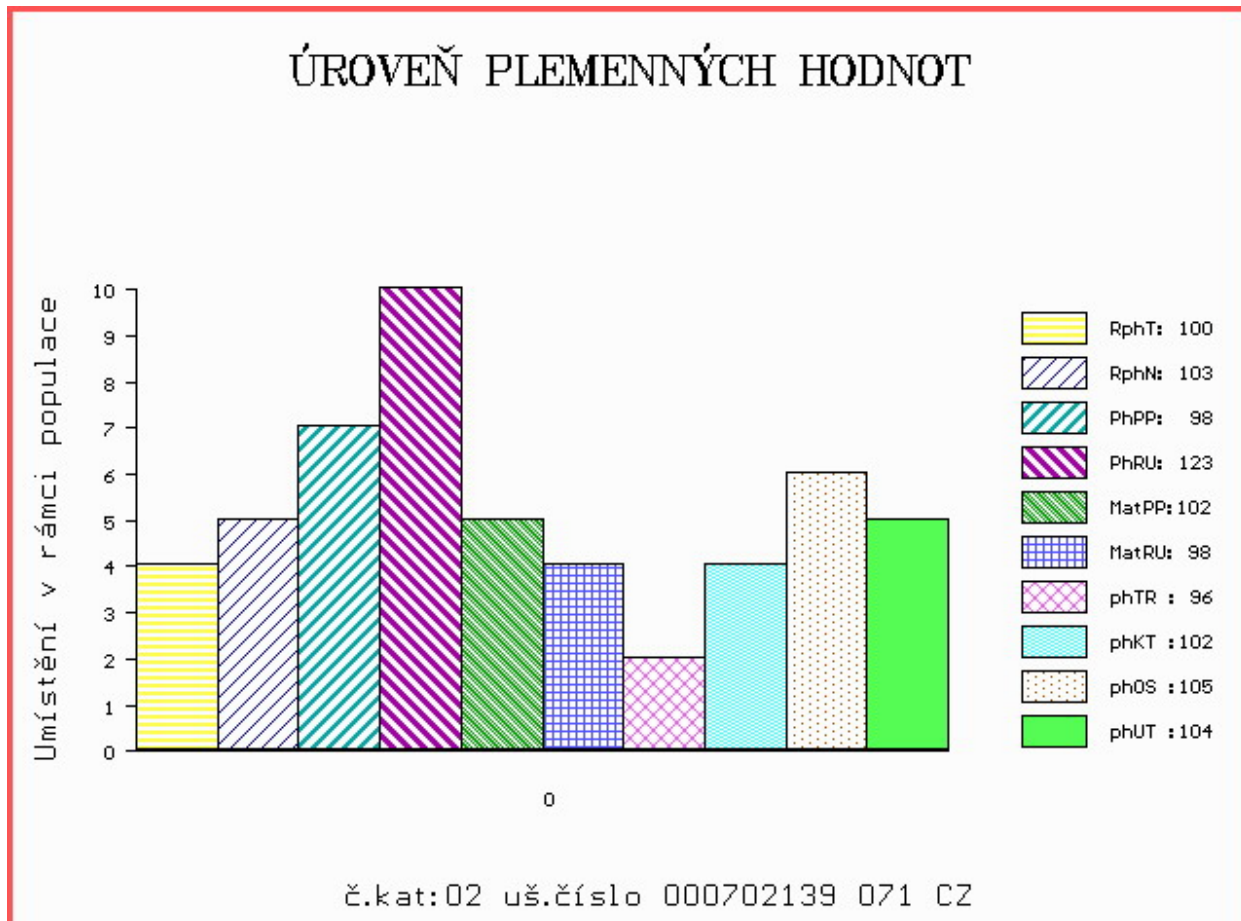

Číslo : **829435 032 CZ CERO ŠUMAVSKÝ PP** Číslo katalogu 3
 Dat.nar. : 08.01.2016 Plemeno : S100 Masný simentál
 Chovatel : Statek Kašperské Hory s.r.o.
 Majitel : Statek Kašperské Hory s.r.o.

OOO 290 523 CHAMPION AV ÁBUEN P SWE 91531
 OO CHE 001 IMPULS AV HOG P SWE 93918
 MOO 304870507 SE ARIANE AV HÄGGENÄS R SWE 76340

OTEC ZMS 108 MUSTIK AV BOLLERUP P SWE 95610
 OMO ZSI 400 HEDETOFT UNITED P 80185-00096
 MO 590630452 SE REBECKA AV BOLLERUP P SWE 97019
 MMO 590630421 SE REBECKA AV BOLLERUP P SWE 97018

OOM 262 530 LEON MB SIMENTAL P 15.026 39419
 OM ZSI 570 VESTERMOLLE DON LEON P 25679-01743
 MOM 416631 CA HPF GOLDTIME P 416631

MA 317950 932 CZ /3 ot P 158000317950932
 OMM ZSI 141 IGNACIO P 092381016639
 MM 46513 932 CZ P 158000046513932
 MMM 107926 304 CZ P 158304107926

Vl.užit:nar: 55 kg ve 120d: 205 kg ve 210d: 339 kg v 365d: 576 kg / kříž: 136 cm
 Přírustek v testu : 2175 g / 124 přírustek od narození: 1550 g / 122 šourek 40 cm
 Věk při ZV 474 dní aktuálně k 25.03.17 hmotnost: 740 kg výška v kříži: 145 cm

PLEMENNÉ HODNOTY

LINEARNÍ HODNOCENÍ

	pp	ru	pp	ru	TR	KT	OS	UT	Hmot	kříž	TR	KT	OS	UT	CE		
BÝK	PE	90	123	ME	101	88	92	110	118	114							
MATKA	PE	82	124	ME	86	92	86	90	92	89	926	153	28	20	18	7	73
OTEC	PE	116	122	ME	104	85	116	113	106	113	0	0	0	0	0	0	0

HODNOCEN: TR 9 / / 9 KT / / OS / / UT Výsledek:

ÚROVEŇ PLEMENNÝCH HODNOT

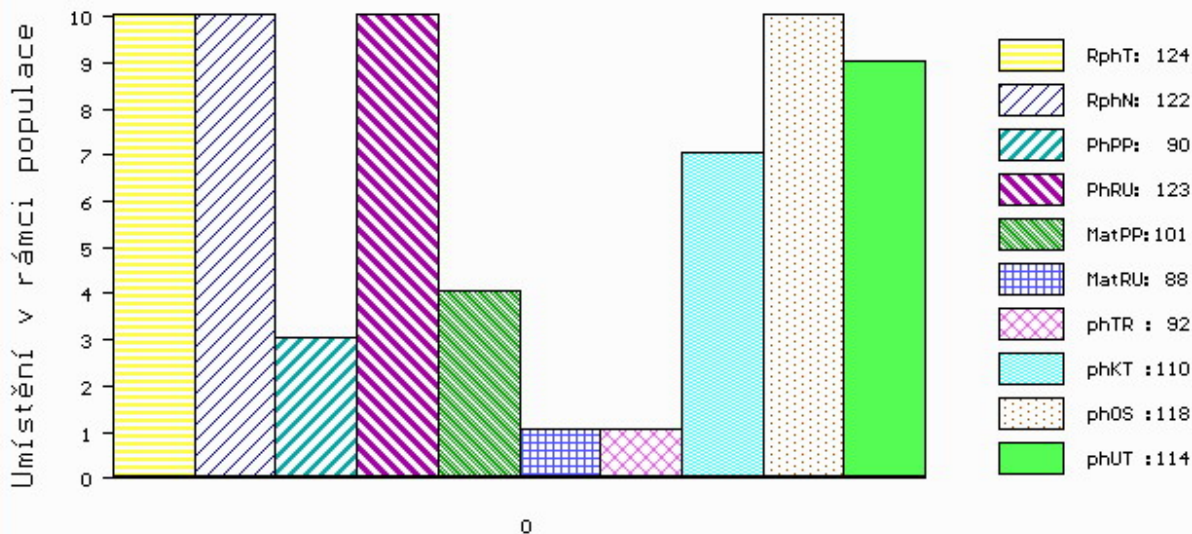

č.kat:03 uš.číslo 000829435 032 CZ

Číslo : **829437 032 CZ CID ŠUMAVSKÝ R** Číslo katalogu 4
 Dat.nar. : 09.01.2016 Plemeno : S100 Masný simentál
 Chovatel : Statek Kašperské Hory s.r.o.
 Majitel : Statek Kašperské Hory s.r.o.

OOO 269 294 AGARDSLEY BRUNO M030188
 OO 271 813 CRACKLEY KLASSIC M054433
 MOO 905328 UK CRACKLEY CADETTE 36F F048621

Otec ZSI 708 THYKJAERS EMANUEL P 90312-00128
 OMO 271 814 HOLM VALTER PP 36545-00549
 MO 3654500635 DK HOLM BETINNA P 36545-00635
 MMO 3654500505 DK HOLM ULRIKKE 36545-00505

OOM ZSI 344 OSTERVANG VEST PP 86152-00201
 OM ZSI 446 VESTERMOLLE BO WEST P 25679-01666
 MOM 8450900169 DK JERSHAVES TRACEY 84509-00169

MA 261103 932 CZ /4 ot R 158000261103932
 OMM ZSI 078 GEROJ 164617006524
 MM 107981 304 CZ P 158304107981
 MMM 51302 446 CZ TRIPLE J MISS 41C G311765

Vl.užit:nar: **56** kg ve 120d: **216** kg ve 210d: **353** kg v 365d: **589** kg / kříž: **134** cm
 Přírustek v testu : **1516 g / 99** přírustek od narození: **1488 g / 100** šourek **41** cm
 Věk při ZV **473** dní aktuálně k 25.03.17 hmotnost: **712** kg výška v kříži: **139** cm

PLEMENNÉ HODNOTY										LINEARNÍ HODNOCENÍ						
	pp	ru	pp	ru	TR	KT	OS	UT		Hmot	kříž	TR	KT	OS	UT	CE
BÝK	PE	88	104	ME	107	99	98	103	107	107						
MATKA	PE	103	84	ME	91	118	103	100	96	98	648	/ 152	21	20	17	6 64
Otec	PE	91	111	ME	112	87	102	97	95	93	628	/ 141	22	20	19	7 68

HODNOCEN: TR 6 / / 9 KT / / OS / / UT Výsledek:

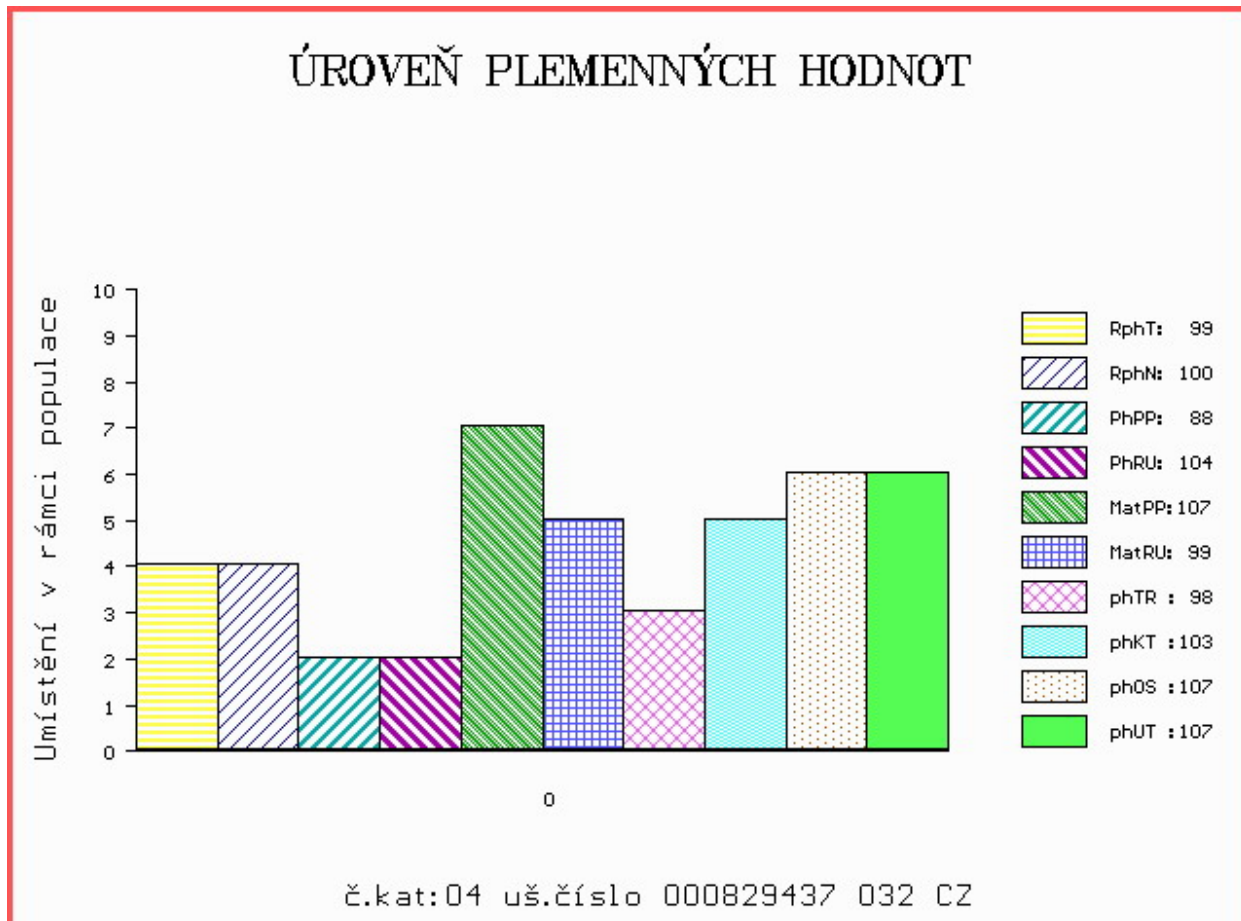

Číslo : **579774 041 CZ CELIK Z LEŽNICE PP** Číslo katalogu 5
 Dat.nar. : 10.01.2016 Plemeno : S100 Masný simentál
 Chovatel : Bartoň František, Ležnice
 Majitel : Bartoň František, Ležnice

OOO ZSI 400 HEDETOFT UNITED P 80185-00096
 OO 281 841 GUIDE SKOVBY P 24024-00099
 MOO 2408100408 DK LINDBAEK LYKKE 24081-00408

OTEC ZMS 278 LYKKE ISAK P 41344-00516
 OMO 281 842 OMORGA VOLVO R M070548
 MO 4134400450 DK LYKKE FLORA P 41344-00450
 MMO 4134400294 DK LYKKE ULUPULU P 41344-00294

OOM ZSI 283 LYKKE SIRIUS P 41344-00241
 OM ZSI 369 LYKKE ANDERS P 41344-00335
 MOM 4134400226 DK LYKKE RONJA 41344-00226

MA 146458 941 CZ /4 ot P 340000146458941
 OMM ZSI 222 KORVIN P 13.018 49046
 MM 108190 941 CZ P 340000108190941
 MMM 820 942 CZ P 061000000820942

Vl.užit:nar: 43 kg ve 120d: 242 kg ve 210d: 417 kg v 365d: 668 kg / kříž: 137 cm
 Přírustek v testu : 1425 g / 91 přírustek od narození: 1641 g / 89 šourek 43 cm
 Věk při ZV 472 dní aktuálně k 25.03.17 hmotnost: 765 kg výška v kříži: 144 cm

PLEMENNÉ HODNOTY										LINEARNÍ HODNOCENÍ						
	pp	ru	pp	ru	TR	KT	OS	UT	Hmot	kříž	TR	KT	OS	UT	CE	
BÝK PE	97	109	ME	112	94	125	115	106	114							
MATKA PE	98	104	ME	110	101	89	101	104	101	816 /	144	24	19	18	6 67	
OTEC PE	96	113	ME	113	88	84	91	93	91	860 /	147	29	25	24	9 87	

HODNOCEN: TR 8 / /10 KT / / OS / / UT Výsledek:

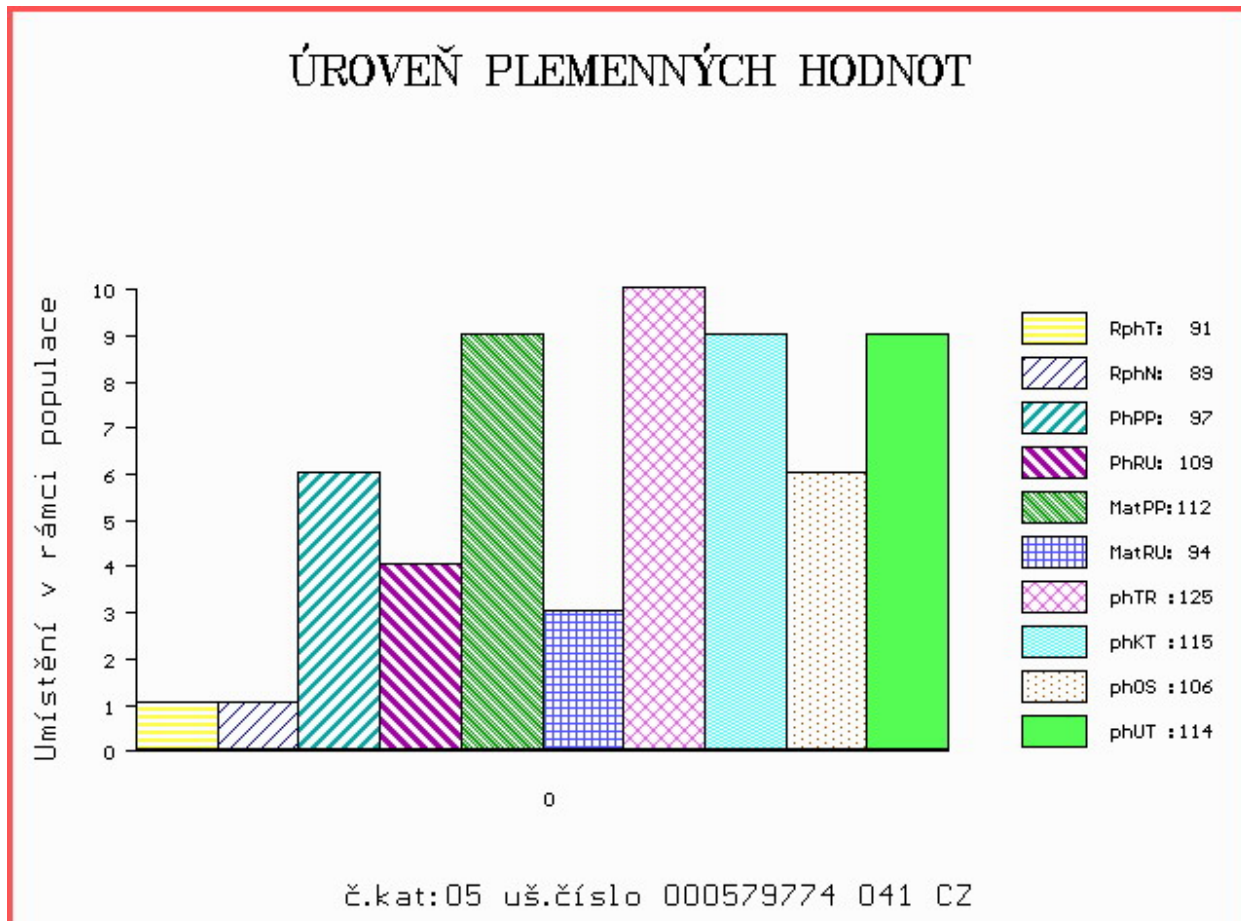

Číslo : **905766 031 CZ CLARC Z MALEŠIC P** Číslo katalogu 6
 Dat.nar. : 12.01.2016 Plemeno : S100 Masný simentál
 Chovatel : Samohejlová Andrea, Malešice
 Majitel : Samohejlová Andrea, Malešice

OOO ZSI 821 SNAEBUM CAMPARI PP 27907-00717
 OO ZMS 280 KLITGÅRDENS EMIL P 69488-00073
 MOO 6948800053 DK KLITGÅRDENS CHARLOTTA P 69488-00053

O TEC ZMS 264 LYKKE ICEMAN P 41344-00507
 OMO 269 502 SLIEVENAGH FANTASTIC M042510
 MO 4134400374 DK LYKKE CADETT R 41344-00374
 MMO 4134400326 DK LYKKE VANESSA P 41344-00326

OOM ZSI 495 HEDETOFT VITO PP 51546-02044
 OM ZSI 715 HESTEHAVEN DADDI P 107267-00098
 MOM 10726700050 DK HESTEHAVEN BLIS 107267-00050

MA 517037 931 CZ /2 ot CLER Z MALEŠIC P 410000517037931
 OMM ZSI 178 JIŘÍK VODŇANSKÝ P 145287117144
 MM 257449 931 CZ PATROLA VODŇANSKÁ P 145000257449931
 MMM 41080 931 CZ MIRIAM VODŇANSKÁ P 145000041080931

Vl.užit:nar: **41** kg ve 120d: **227** kg ve 210d: **361** kg v 365d: **591** kg / kříž: **135** cm
 Přírustek v testu : **1850 g / 109** přírustek od narození: **1566 g / 110** šourek **40** cm
 Věk při ZV **470** dní aktuálně k 25.03.17 hmotnost: **727** kg výška v kříži: **143** cm

PLEMENNÉ HODNOTY										LINEARNÍ HODNOCENÍ								
	pp	ru	pp	ru	TR	KT	OS	UT		Hmot	kříž	TR	KT	OS	UT	CE		
BÝK	PE	99	118	ME	99	102	107	110	109	110								
MATKA	PE	102	109	ME	96	120	99	99	103	102	680	/	146	23	20	17	7	67
O TEC	PE	94	118	ME	102	87	86	84	86	84	843	/	150	29	24	25	8	86

HODNOCEN: TR 8 / /10 KT / / OS / / UT Výsledek:

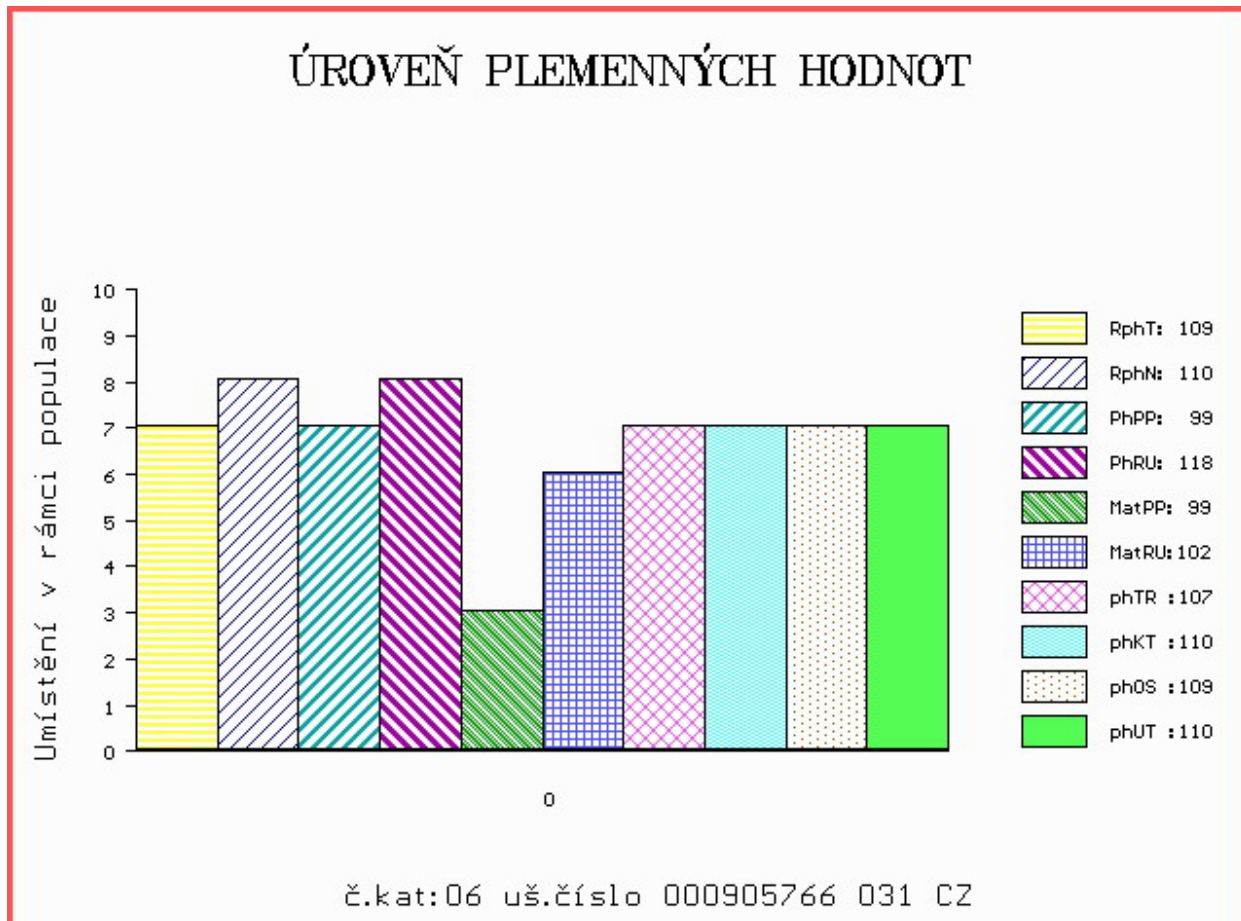

Číslo : **586153 041 CZ CON Z LEŽNICE P** Číslo katalogu 7
 Dat.nar. : 13.01.2016 Plemeno : S100 Masný simentál
 Chovatel : Bartoň František, Ležnice
 Majitel : Bartoň František, Ležnice

OOO ZSI 400 HEDETOFT UNITED P 80185-00096
 OO 272 806 MOLDAU CLINTON P 72142-00207
 MOO 7214200068 DK MOLDAU RITA P 72142-00068

OTEC ZSI 820 MOLDAU ERASMUS PP 72142-00235
 OMO 272 807 VESTERVANG VIKTOR P 80779-00088
 MO 7214200202 DK MOLDAU BARBARA P 72142-00202
 MMO 7214200089 DK MOLDAU SYLVIA 72142-00089

OOM 262 160 AVR STRETCH A67 1.513.096
 OM ZSI 167 BOVET IGLU P 069591115645
 MOM 203 215 CZ WESSLER FARMS A150/211 1.556.558

MA 820 942 CZ /11 ot P 06100000820942
 OMM ZSI 095 HILLARY P DE1400271905
 MM 100872 407 CZ P 061000100872407
 MMM 110752 207 CZ POL SIM CHLOUBA P 145207110752

Vl.užit:nar: 43 kg ve 120d: 239 kg ve 210d: 392 kg v 365d: 614 kg / kříž: 145 cm
 Přírustek v testu : 1516 g / 92 přírustek od narození: 1661 g / 89 šourek 40 cm
 Věk při ZV 469 dní aktuálně k 25.03.17 hmotnost: 769 kg výška v kříži: 155 cm

PLEMENNÉ HODNOTY										LINEARNÍ HODNOCENÍ							
	pp	ru	pp	ru	TR	KT	OS	UT		Hmot	kříž	TR	KT	OS	UT	CE	
BÝK	PE	95	114	ME	105	94	117	111	105	110							
MATKA	PE	101	104	ME	89	106	95	82	89	87	766	149	25	22	18	7	72
OTEC	PE	90	123	ME	121	81	97	99	102	101	0	0	0	0	0	0	0

HODNOCEN: TR 10 / /10 KT / / OS / / UT Výsledek:

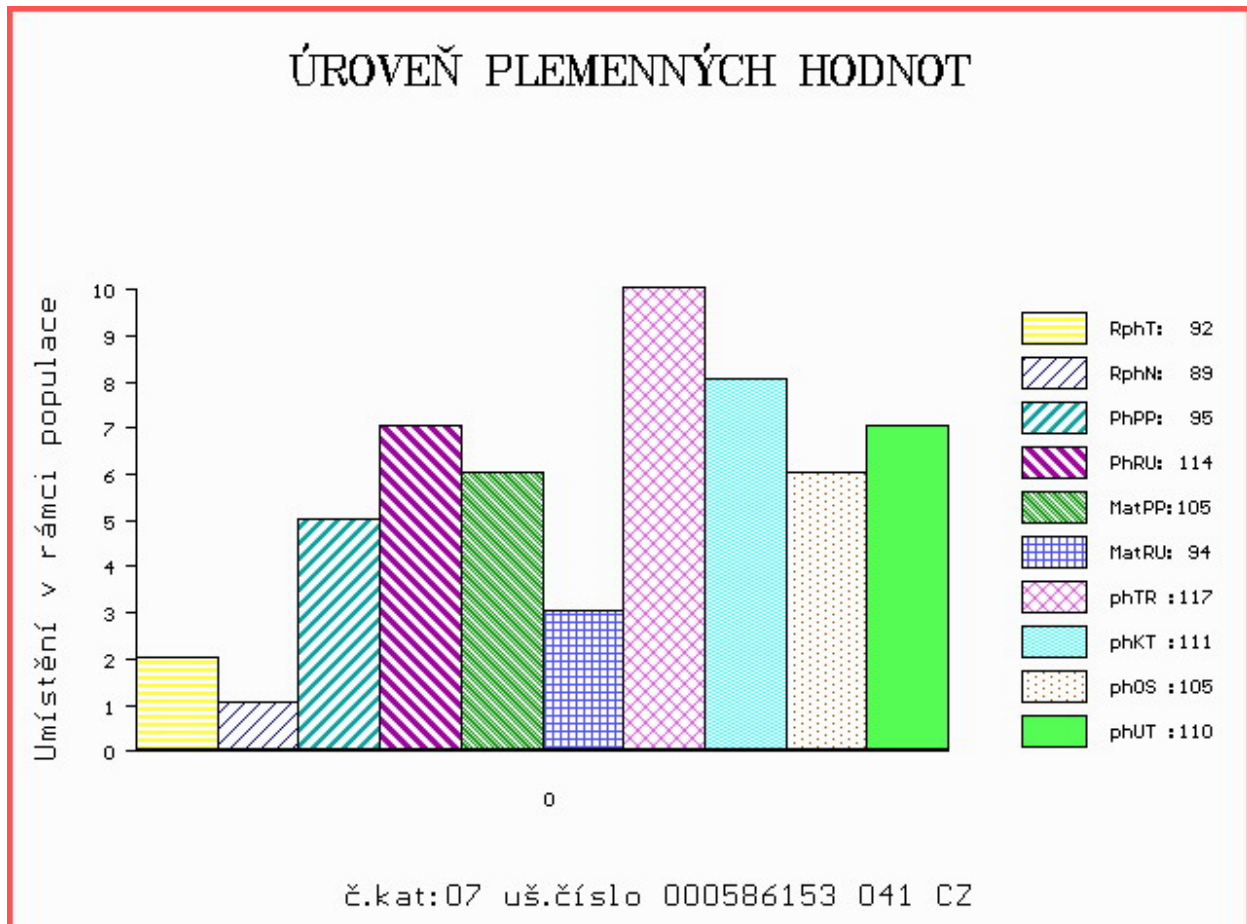

Číslo : **801023 021 CZ CICERO Z NOVÉ VSI P** Číslo katalogu 8
 Dat.nar. : 15.01.2016 Plemeno : S100 Masný simentál
 Chovatel : Šilhanová Marie, Nová Ves
 Majitel : Šilhanová Marie, Nová Ves

OOO 265 180 VINGEGAARD JERICHO P 41524-00558
 OO ZSI 713 VINGEGAARD COLUMBUS PP 41524-01197
 MOO 4152401073 DK VINGEGAARD AMALIE ET PP 41524-01073

OTEC ZMS 261 VINGEGAARD IMPERIAL PP 41524-01456
 OMO 269 782 OMORGA PRINCE R M060676
 MO 4152401207 DK VINGEGAARD CASSIOEIA P 41524-01207
 MMO 4152400886 DK VINGEGAARD RENATA P 41524-00886

OOM 290 098 GS MAX 227 007 562
 OM ZSI 400 HEDETOFT UNITED P 80185-00096
 MOM 8018500057 DK HEDETOFT PATRICIA P 80185-00057

MA 193518 921 CZ /6 ot P 263000193518921
 OMM ZSI 154 LOKKEHOLM ROLLS-ROYCE 91292-00013
 MM 9595 951 CZ P 263000009595951
 MMM 102403 109 CZ P 263000102403109

Vl.užit:nar: **45** kg ve 120d: **215** kg ve 210d: **351** kg v 365d: **590** kg / kříž: **135** cm
 Přírustek v testu : **1583 g / 108** přírustek od narození: **1497 g / 114** šourek **41** cm
 Věk při ZV **467** dní aktuálně k 25.03.17 hmotnost: **696** kg výška v kříži: **138** cm

PLEMENNÉ HODNOTY										LINEARNÍ HODNOCENÍ						
	pp	ru	pp	ru	TR	KT	OS	UT		Hmot	kříž	TR	KT	OS	UT	CE
BÝK	PE	92	105	ME	108	93	109	103	101	103						
MATKA	PE	107	110	ME	117	87	117	105	108	115	758	/ 140	22	22	16	7 67
OTEC	PE	77	101	ME	98	99	108	90	89	92	798	/ 147	29	21	20	8 78

HODNOCEN: TR 5 / / 9 KT / / OS / / UT Výsledek:

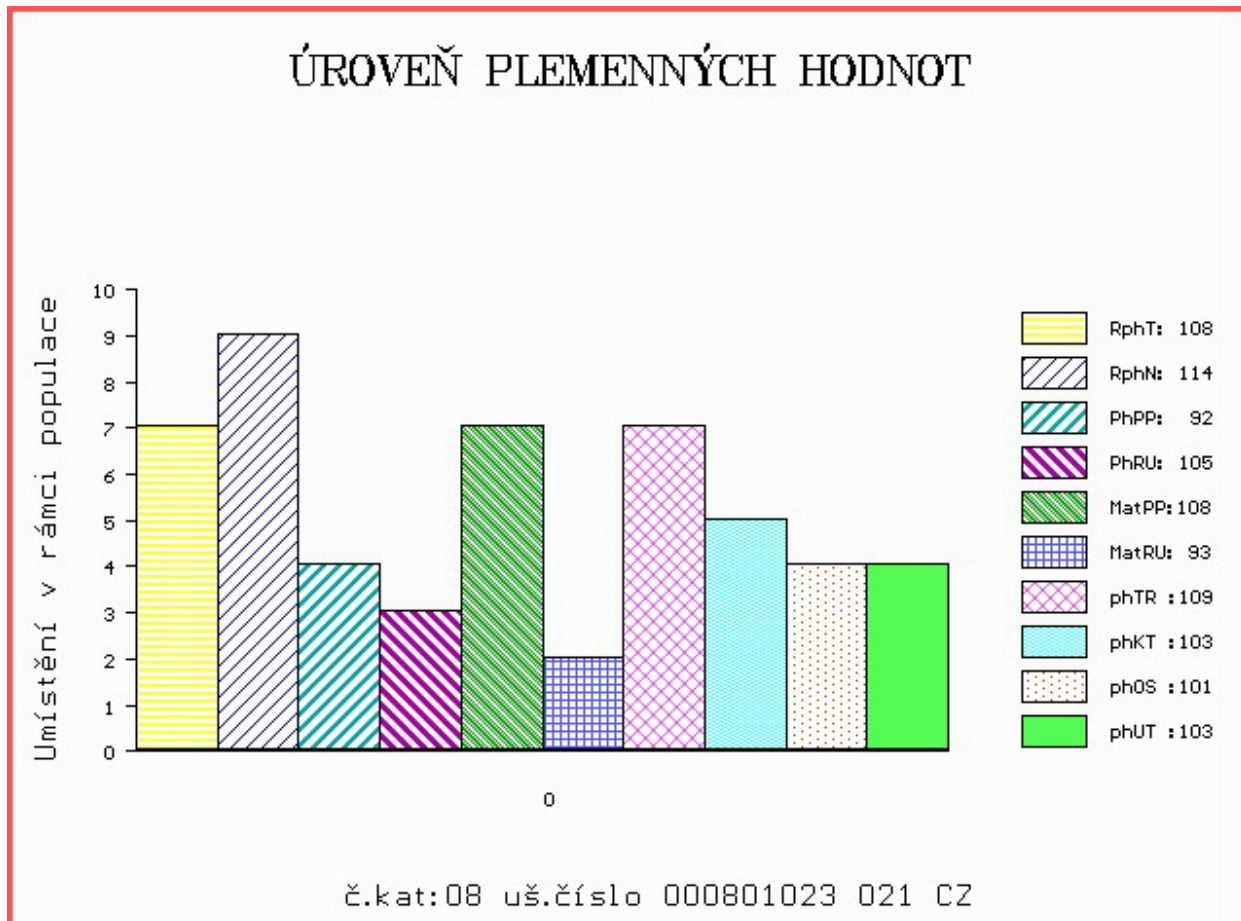

Číslo : **590674 041 CZ CASA Z LEŽNICE PP** Číslo katalogu 9
 Dat.nar. : 16.01.2016 Plemeno : S100 Masný simentál
 Chovatel : Bartoň František, Ležnice
 Majitel : Bartoň František, Ležnice

OOO 268 240 SERUP REGENT P 41318-00491
 OO ZSI 495 HEDETOFT VITO PP 51546-02044
 MOO 5154601685 DK VIKINGHOLM PIA 51546-01685

OTEC ZSI 778 TEMPLÁŘ Z NOVÉ VODY PP 429000602034071
 OMO SIP 379 LUNA AGRO V 060072013407
 MO 155892 972 CZ RENATA AGRO PP 060000155892972
 MMO 116643 611 CZ P 060000116643611

OOM 290 098 GS MAX 227 007 562
 OM ZSI 400 HEDETOFT UNITED P 80185-00096
 MOM 8018500057 DK HEDETOFT PATRICIA P 80185-00057

MA 123149 941 CZ /6 ot P 340000123149941
 OMM ZSI 222 KORVIN P 13.018 49046
 MM 102057 941 CZ P 340000102057941
 MMM 103515 309 CZ KLÁRA Z LEŽNICE P 340000103515309

Vl.užit:nar: 49 kg ve 120d: 250 kg ve 210d: 409 kg v 365d: 603 kg / kříž: 134 cm
 Přírustek v testu : 1566 g / 113 přírustek od narození: 1558 g / 117 šourek 45 cm
 Věk při ZV 466 dní aktuálně k 25.03.17 hmotnost: 725 kg výška v kříži: 140 cm

PLEMENNÉ HODNOTY										LINEARNÍ HODNOCENÍ						
	pp	ru	pp	ru	TR	KT	OS	UT		Hmot	kříž	TR	KT	OS	UT	CE
BÝK	PE	95	127	ME	105	105	121	116	111	116						
MATKA	PE	98	120	ME	93	114	91	93	101	97	901 /	150	28	24	23	9 84
OTEC	PE	102	123	ME	111	100	107	106	109	110	696 /	143	28	22	20	7 77

HODNOCEN: TR 6 / /10 KT / / OS / / UT Výsledek:

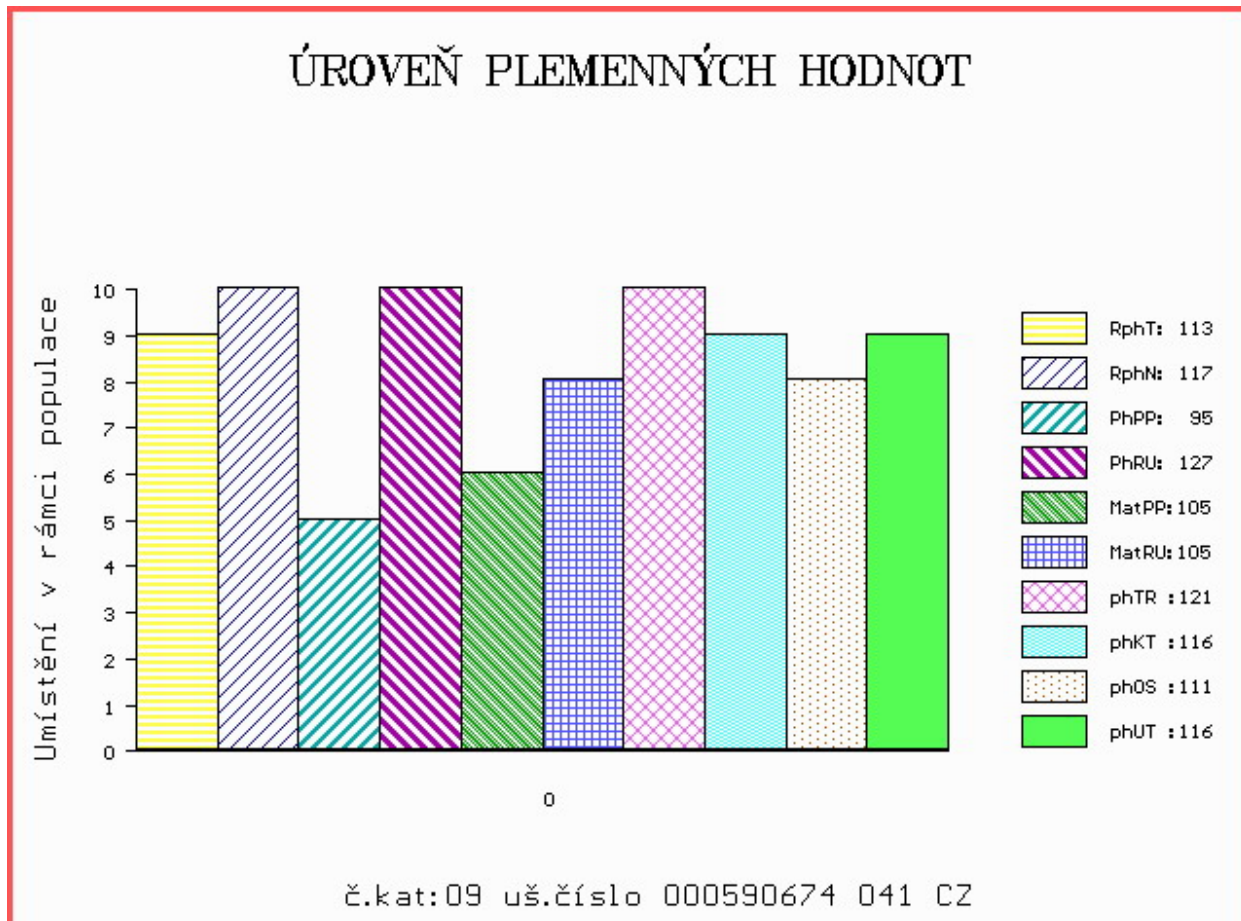

Číslo : **863740 032 CZ CALM ŠUMAVSKÝ P** Číslo katalogu 10
 Dat.nar. : 19.01.2016 Plemeno : S100 Masný simentál
 Chovatel : Statek Kašperské Hory s.r.o.
 Majitel : Statek Kašperské Hory s.r.o.

OOO EXM 001 EXODUS PP 09.346 60418
 OO 279 542 HESTEHAVEN EBENHARD ET P 107267-00117
 MOO 10726700031 DK HESTEHAVEN VITA P 107267-00031

OTEC ZSI 980 HESTEHAVEN HEINRICH P 107267-00168

OMO 267 856 MARYWOOD POLLED WESTERN 91 J P P542768-KN
 MO 10726700028 DK HESTEHAVEN VIBE 107267-00028
 MMO 1770100631 DK LANGO REGITZE P 17701-00631

OOM ZSI 344 OSTERVANG VEST PP 86152-00201
 OM ZSI 446 VESTERMOLLE BO WEST P 25679-01666
 MOM 8450900169 DK JERSHAVES TRACEY 84509-00169

MA 238740 932 CZ /5 ot SALVA ŠUMAVSKÁ R 158000238740932

OMM ZSI 078 GEROJ 164617006524
 MM 120709 304 CZ INKA ŠUMAVSKÁ R 158000120709304
 MMM 6324 617 CZ DOUBLE E PRIDE 456D G325660

Vl.užit:nar: **47** kg ve 120d: **196** kg ve 210d: **316** kg v 365d: **519** kg / kříž: **137** cm
 Přírustek v testu : **1491 g / 95** přírustek od narození: **1346 g / 95** šourek **42** cm
 Věk při ZV **463** dní aktuálně k 25.03.17 hmotnost: **627** kg výška v kříži: **143** cm

PLEMENNÉ HODNOTY

LINEARNÍ HODNOCENÍ

	pp	ru	ME	pp	ru	TR	KT	OS	UT	Hmot	kříž	TR	KT	OS	UT	CE	
BÝK	PE	93	104	ME	102	99	96	102	106	104							
MATKA	PE	99	100	ME	93	108	107	97	92	96	724 /	149	25	18	16	6	65
OTEC	PE	87	108	ME	110	90	93	98	98	96	654 /	140	22	20	19	7	68

HODNOCEN: TR 8 / / 7 KT / / OS / / UT Výsledek:

ÚROVEŇ PLEMENNÝCH HODNOT

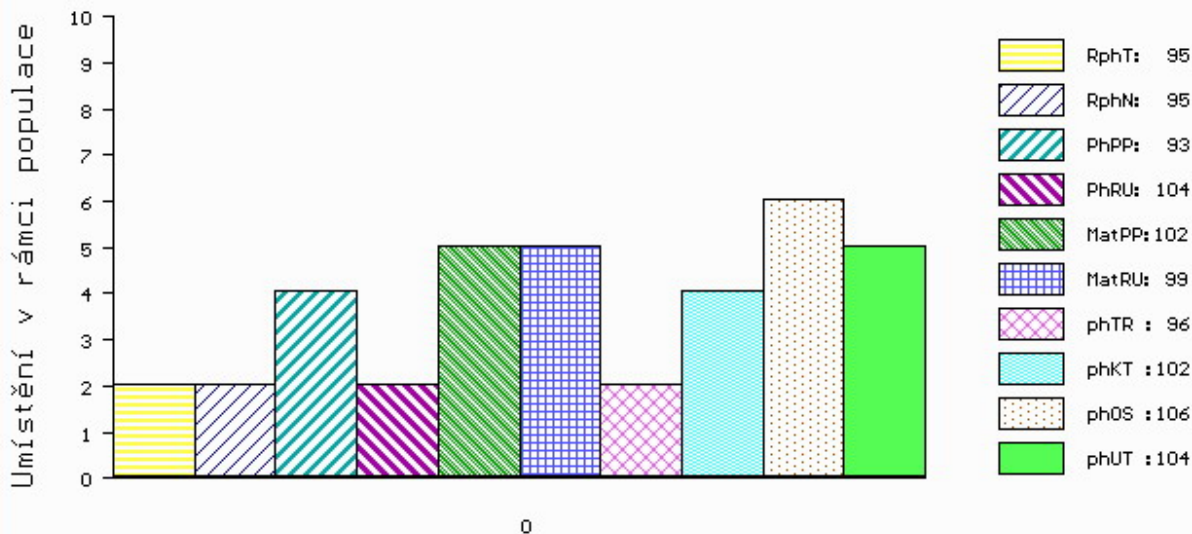

č.kat:10 uš.číslo 000863740 032 CZ

Číslo : **863742 032 CZ CLIF ŠUMAVSKÝ V** Číslo katalogu 11
 Dat.nar. : 19.01.2016 Plemeno : S100 Masný simentál
 Chovatel : Statek Kašperské Hory s.r.o.
 Majitel : Statek Kašperské Hory s.r.o.

OOO ZSI 495 HEDETOFT VITO PP 51546-02044
 OO 281 859 BAKKELY GENERAL P 89578-00227
 MOO 8957800181 DK BAKKELY DELTA 89578-00181

Otec ZMS 279 BAKKELY JIMBALAYA PP 89578-00254
 OMO 281 860 VESTERBAEK SAMSON P 47717-00209
 MO 8957800121 DK BAKKELY VELVET P 89578-00121
 MMO 8957800087 DK BAKKELY THILDE R 89578-00087

OOM ZSI 286 LAMHOJ SUPERY P 70514-00150
 OM ZSI 445 LYKKE BRUMME P 41344-00368
 MOM 4134400284 DK LYKKE TENNA 41344-00284

MA 339910 932 CZ /2 ot VIRIN ŠUMAVSKÁ P 158000339910932
 OMM ZSI 078 GEROJ 164617006524
 MM 142110 304 CZ KAROLÍNA ŠUMAVSKÁ P 158000142110304
 MMM 7221 617 CZ GITA ŠUMAVSKÁ P 158617007221

Vl.užit:nar: **48** kg ve 120d: **200** kg ve 210d: **341** kg v 365d: **579** kg / kříž: **137** cm
 Přírustek v testu : **1575 g / 101** přírustek od narození: **1466 g / 109** šourek **39** cm
 Věk při ZV **463** dní aktuálně k 25.03.17 hmotnost: **680** kg výška v kříži: **141** cm

PLEMENNÉ HODNOTY										LINEARNÍ HODNOCENÍ							
	pp	ru	pp	ru	TR	KT	OS	UT		Hmot	kříž	TR	KT	OS	UT	CE	
BÝK	PE	90	122	ME	100	88	95	101	106	103							
MATKA	PE	97	123	ME	97	92	80	70	74	71	760	148	27	20	19	7	73
Otec	PE	80	118	ME	99	85	99	110	111	109	0	0	0	0	0	0	0

HODNOCEN: TR 7 / / 9 KT / / OS / / UT Výsledek:

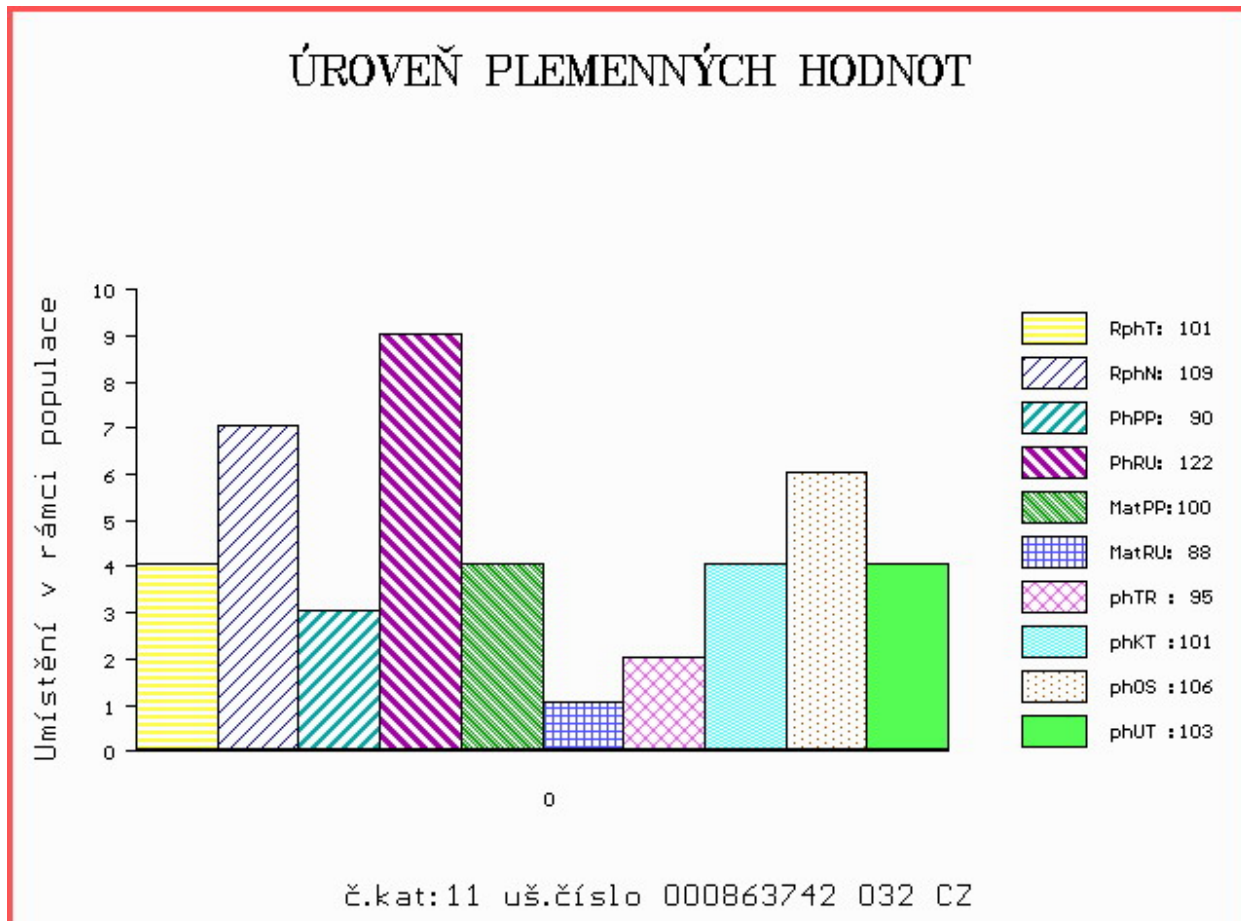

Číslo : **849988 032 CZ CENTRUM MĚCHOLUPSKÝ P** Číslo katalogu 12
 Dat.nar. : 22.01.2016 Plemeno : S100 Masný simentál
 Chovatel : Měcholupská zemědělská a.s.
 Majitel : Měcholupská zemědělská a.s.

OOO 262 692 HILLCREST CHAMPION PMMC017
 OO ZSI 807 CURAHEEN TYSON ET R 171059840126
 MOO 151420930180 IE RACEVIEW MERLE-BEAUTY BATM031

OTEC ZMS 201 ZENTRUM VODŇANSKÝ P 145000836371031

OMO ZSI 178 JIŘÍK VODŇANSKÝ P 145287117144
 MO 181049 931 CZ NORMA VODŇANSKÁ P 145000181049931
 MMO 124781 207 CZ LILIE VODŇANSKÁ P 145207124781

OOM ZSI 222 KORVIN P 13.018 49046
 OM SIP 684 OGAR Z LEŽNICE P 400000503724041
 MOM 15196 942 CZ P 061000015196942

MA 344551 932 CZ /2 ot R 427000344551932

OMM ZSI 013 SHAWEST LEGEND 1A P237580
 MM 203267 932 CZ P 045000203267932
 MMM 222689 961 CZ MILOS MISS DYNASTY 5R ET R 393000222689961

Vl.užit:nar: **48** kg ve 120d: **223** kg ve 210d: **359** kg v 365d: **618** kg / kříž: **136** cm
 Přírustek v testu : **1591 g / 108** přírustek od narození: **1516 g / 110** šourek **46** cm
 Věk při ZV **460** dní aktuálně k 25.03.17 hmotnost: **697** kg výška v kříži: **139** cm

PLEMENNÉ HODNOTY

LINEARNÍ HODNOCENÍ

	pp	ru	ME	pp	ru	TR	KT	OS	UT	Hmot	kříž	TR	KT	OS	UT	CE	
BÝK	PE	98	113	ME	89	107	109	100	104	105							
MATKA	PE	110	95	ME	83	115	105	113	112	113	720	145	24	21	19	7	71
OTEC	PE	86	130	ME	96	98	111	111	109	111	757	139	26	25	25	9	85

HODNOCEN: TR 6 / /10 KT / / OS / / UT Výsledek:

ÚROVEŇ PLEMENNÝCH HODNOT

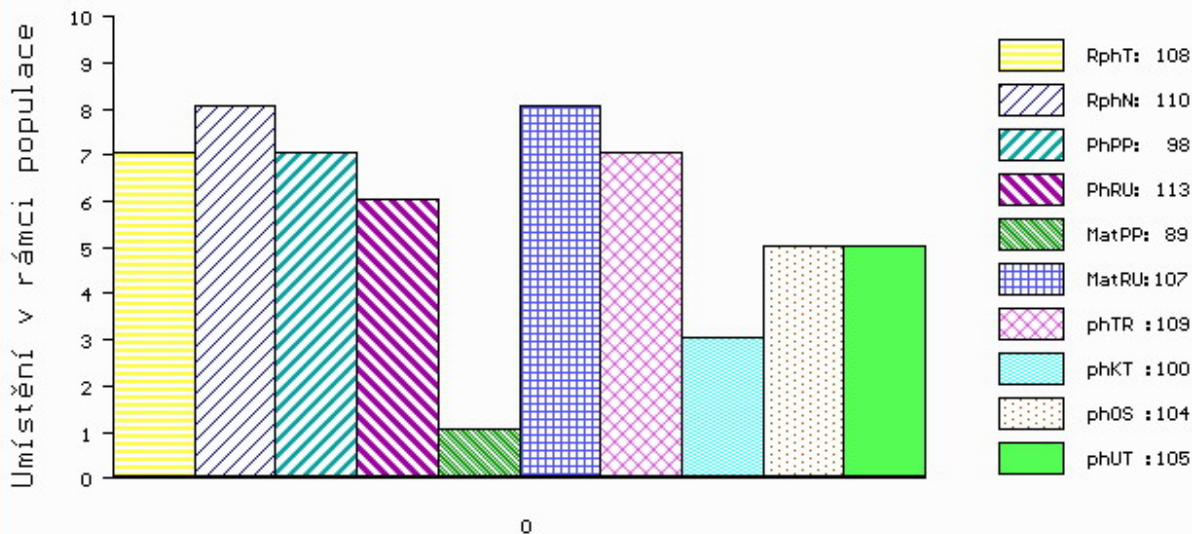

č.kat:12 uš.číslo 000849988 032 CZ

Číslo : **905767 031 CZ CARLOS Z MALEŠIC PP** Číslo katalogu 13
 Dat.nar. : 25.01.2016 Plemeno : S100 Masný simentál
 Chovatel : Samohejlová Andrea, Malešice
 Majitel : Samohejlová Andrea, Malešice

OOO ZSI 495 HEDETOFT VITO PP 51546-02044
 OO 281 859 BAKKELY GENERAL P 89578-00227
 MOO 8957800181 DK BAKKELY DELTA 89578-00181

Otec ZMS 279 BAKKELY JIMBALAYA PP 89578-00254
 OMO 281 860 VESTERBAEK SAMSON P 47717-00209
 MO 8957800121 DK BAKKELY VELVET P 89578-00121
 MMO 8957800087 DK BAKKELY THILDE R 89578-00087

OOM ZSI 016 BJERGSKOV HERLUF 48262-0290
 OM ZSI 114 CHOTEK P 164390040303
 MOM 4038 617 CZ PORSGARD JANE 21962-0460

MA 315476 931 CZ /6 ot P 410000315476931
 OMM SIP 102 HARDY 092617004099
 MM 132762 203 CZ P 067203132762
 MMM 670 617 CZ MULLI 789 361 233

Vl.užit:nar: 40 kg ve 120d: 230 kg ve 210d: 378 kg v 365d: 602 kg / kříž: 135 cm
 Přírustek v testu : 1608 g / 103 přírustek od narození: 1513 g / 102 šourek 43 cm
 Věk při ZV 457 dní aktuálně k 25.03.17 hmotnost: 683 kg výška v kříži: 140 cm

PLEMENNÉ HODNOTY										LINEARNÍ HODNOCENÍ							
	pp	ru	pp	ru	TR	KT	OS	UT		Hmot	kříž	TR	KT	OS	UT	CE	
BÝK	PE	91	117	ME	101	88	109	110	108	111							
MATKA	PE	101	117	ME	103	91	101	95	99	99	772	145	22	22	21	7	72
Otec	PE	80	118	ME	99	85	99	110	111	109	0	0	0	0	0	0	0

HODNOCEN: TR 7 / /10 KT / / OS / / UT Výsledek:

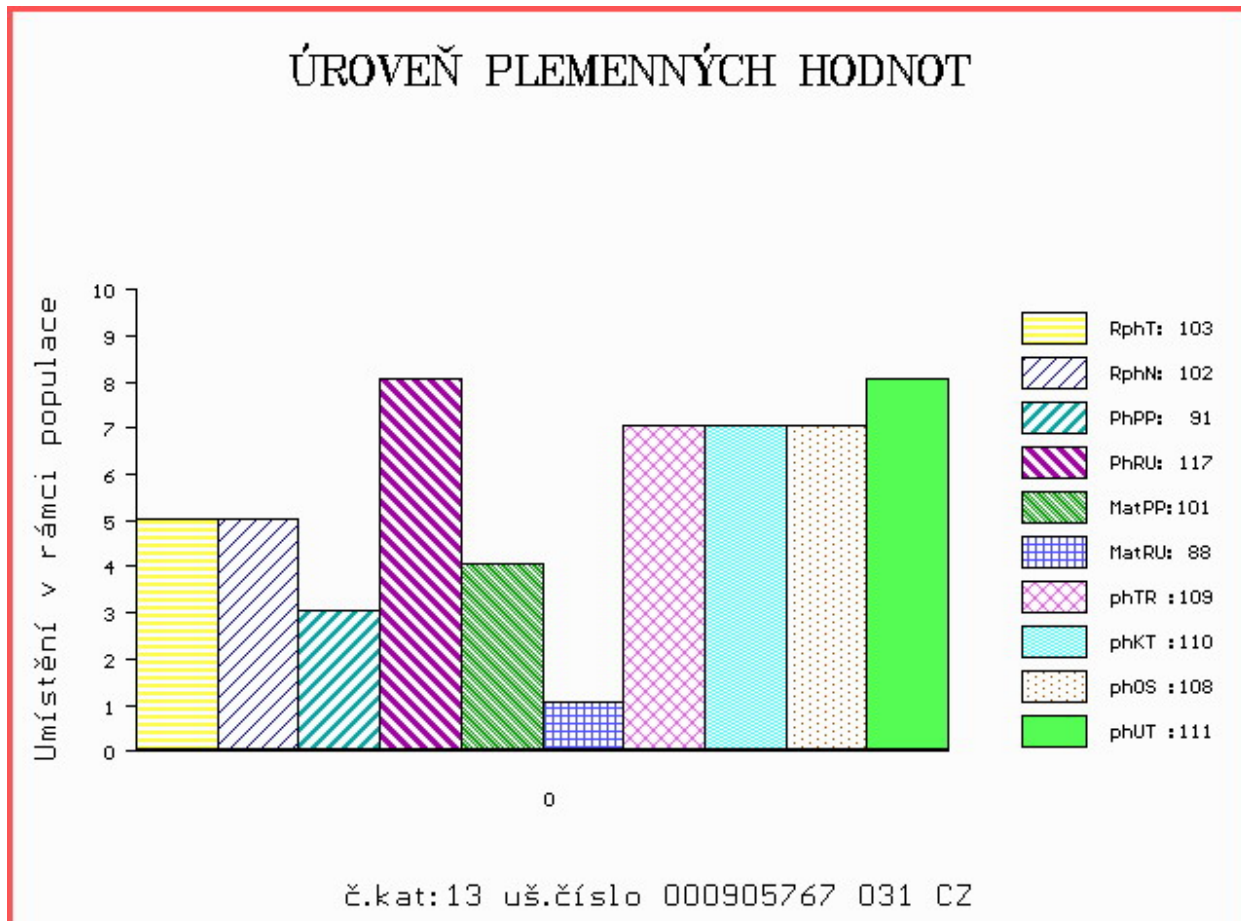

Číslo : **590678 041 CZ CENTAUR Z LEŽNICE PP** Číslo katalogu 14
 Dat.nar. : 08.02.2016 Plemeno : S100 Masný simentál
 Chovatel : Bartoň František, Ležnice
 Majitel : Bartoň František, Ležnice

OOO ZSI 829 LANGO AUGUST/ATOS PP 17701-00844
 OO ZSI 571 JAEGERGÁRD DARLING P 63747-00578
 MOO 6374700531 DK JAEGERGÁRD AMISTAR P 63747-00531

OTEC ZMS 042 VIRGO ŠUMAVSKÝ P 158000709178032
 OMO ZSI 172 JACOBS VODŇANSKÝ V 145287117141
 MO 177324 932 CZ P 158000177324932
 MMO 116845 932 CZ R 158000116845932

OOM 290 098 GS MAX 227 007 562
 OM ZSI 400 HEDETOFT UNITED P 80185-00096
 MOM 8018500057 DK HEDETOFT PATRICIA P 80185-00057

MA 123148 941 CZ /7 ot P 340000123148941
 OMM 265 928 QUAX P 13.008 57171
 MM 1302340 333 DE ELLENORE P 13.023 40333
 MMM 1301555790 DE P 13.015 55790

Vl.užit:nar: **45** kg ve 120d: **276** kg ve 210d: **434** kg v 365d: **642** kg / kříž: **135** cm
 Přírustek v testu : **1391** g / **96** přírustek od narození: **1616** g / **102** šourek **42** cm
 Věk při ZV **443** dní aktuálně k 25.03.17 hmotnost: **709** kg výška v kříži: **140** cm

PLEMENNÉ HODNOTY										LINEARNÍ HODNOCENÍ						
	pp	ru	pp	ru	TR	KT	OS	UT		Hmot	kříž	TR	KT	OS	UT	CE
BÝK	PE	96	141	ME	98	92	99	108	110	107						
MATKA	PE	95	114	ME	93	116	97	96	104	101	850 /	148	26	20	20	7 73
OTEC	PE	93	140	ME	106	81	72	90	103	94	756 /	142	24	24	24	8 80

HODNOCEN: TR 7 / /10 KT / / OS / / UT Výsledek:

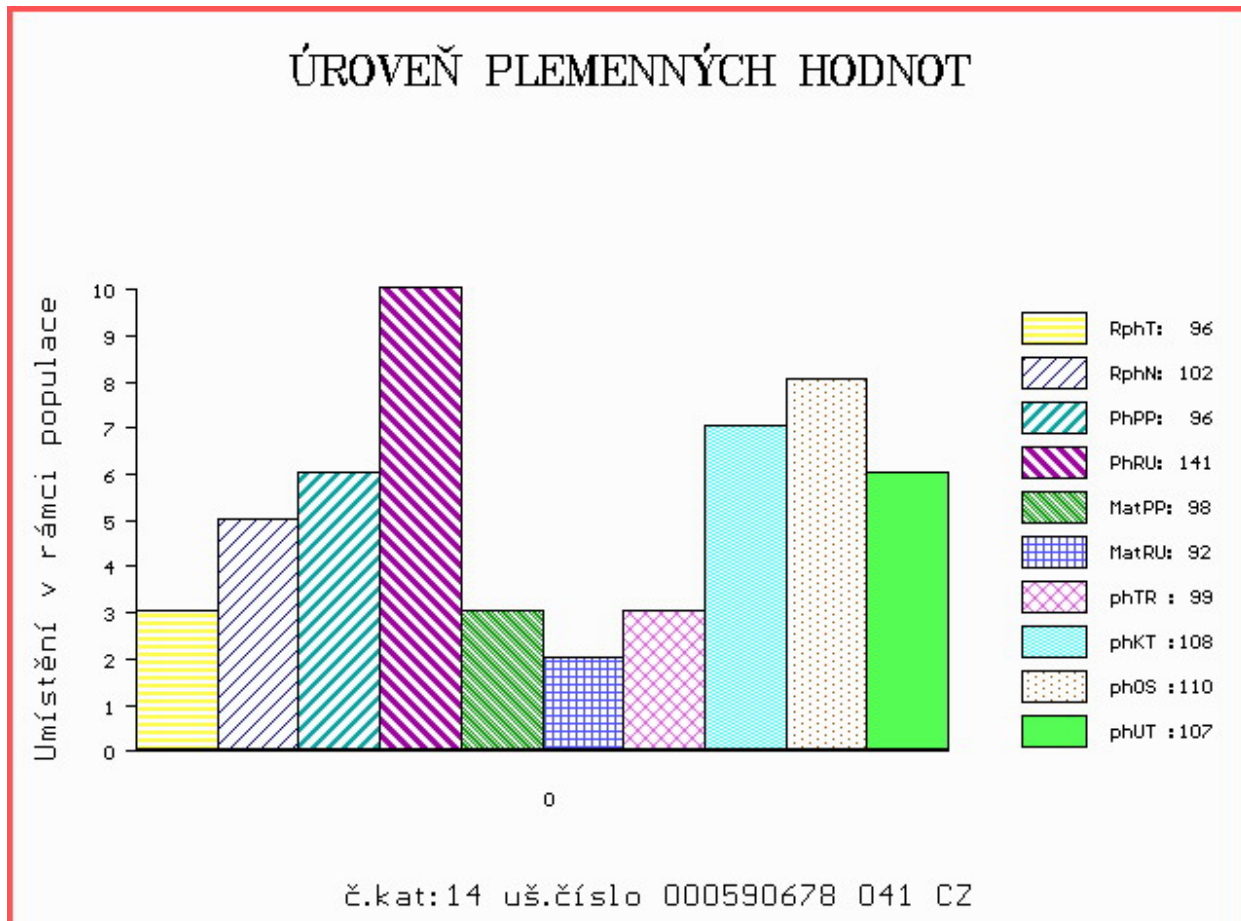

Číslo : **818942 021 CZ COHEN KH P** Číslo katalogu 15
 Dat.nar. : 11.02.2016 Plemeno : S100 Masný simentál
 Chovatel : ZD Krásná Hora n.Vlt.,a.s.
 Majitel : ZD Krásná Hora n.Vlt.,a.s.

OOO 290 098 GS MAX 227 007 562
 OO ZSI 400 HEDETOFT UNITED P 80185-00096
 MOO 8018500057 DK HEDETOFT PATRICIA P 80185-00057

OTEC **ZSI 816 HOENESS PP 12.601 05246**
 OMO ZSI 036 HILLMANN P 76.000 28589
 MO 1260065958 DE ALMA P 12.600 65958
 MMO 1260027978 DE ALMUT P 12.600 27978

OOM 268 237 ROSAS PROBAT 79150-00139
 OM ZSI 284 HOLM ULRICK P 36545-00514
 MOM 3654500359 DK HOLM ROSA 36545-00359

MA 149923 942 CZ /3 ot ULA Z PODLESÍ P 061000149923942
 OMM ZSI 156 AST OMEGA GOLD ET PP 21827-00317
 MM 815 942 CZ LADY Z PODLESÍ P 061000000815942
 MMM 543 617 CZ VESTERBAEK IRIS - ET 47717-0119

Vl.užit:nar: **45** kg ve 120d: **217** kg ve 210d: **340** kg v 365d: **614** kg / kříž: **134** cm
 Přírustek v testu : **2050 g / 121** přírustek od narození: **1561 g / 116** šourek **43** cm
 Věk při ZV **440** dní aktuálně k 25.03.17 hmotnost: **682** kg výška v kříži: **142** cm

PLEMENNÉ HODNOTY

LINEARNÍ HODNOCENÍ

	pp	ru	ME	pp	ru	TR	KT	OS	UT	Hmot	kříž	TR	KT	OS	UT	CE	
BÝK	PE	89	123	ME	107	98	89	85	83	81							
MATKA	PE	94	114	ME	103	110	108	104	99	103	748	145	23	20	19	7	69
OTEC	PE	83	133	ME	111	86	102	97	101	101	0	0	0	0	0	0	0

HODNOCEN: TR 8 / /10 KT / / OS / / UT Výsledek:

ÚROVEŇ PLEMENNÝCH HODNOT

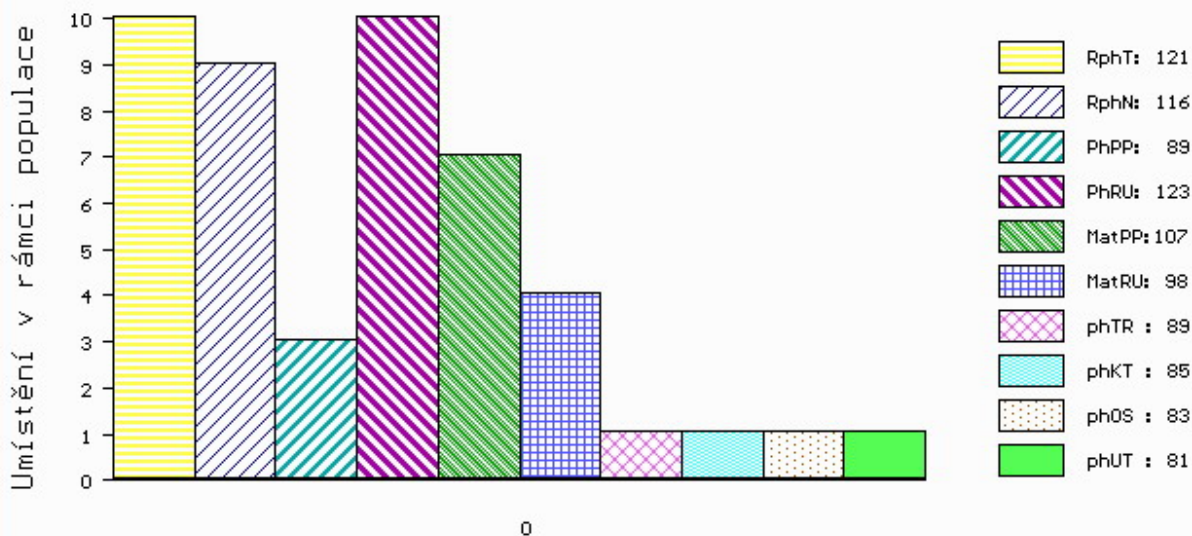

č.kat:15 uš.číslo 000818942 021 CZ

Číslo : **905768 031 CZ CORNEL Z MALEŠIC PP** Číslo katalogu 16
 Dat.nar. : 11.02.2016 Plemeno : S100 Masný simentál
 Chovatel : Samohejlová Andrea, Malešice
 Majitel : Samohejlová Andrea, Malešice

OOO ZSI 283 LYKKE SIRIUS P 41344-00241
 OO ZSI 821 SNAEBUM CAMPARI PP 27907-00717
 MOO 2790700686 DK SNAEBUM THEODORA P 27907-00686

OTEC ZMS 280 KLITGÅRDENS EMIL P 69488-00073
 OMO ZSI 390 LYKKE ATLANTIS P 41344-00347
 MO 6948800053 DK KLITGÅRDENS CHARLOTTA P 69488-00053
 MMO 3931700453 DK VANGSGAARD SAFIR 39317-00453

OOM ZSI 495 HEDETOFT VITO PP 51546-02044
 OM ZSI 715 HESTEHAVEN DADDI P 107267-00098
 MOM 10726700050 DK HESTEHAVEN BLIS 107267-00050

MA 463707 931 CZ /3 ot CARMEN Z MALEŠIC P 410000463707931
 OMM ZSI 178 JIŘÍK VODŇANSKÝ P 145287117144
 MM 257449 931 CZ PATROLA VODŇANSKÁ P 145000257449931
 MMM 41080 931 CZ MIRIAM VODŇANSKÁ P 145000041080931

Vl.užit:nar: 40 kg ve 120d: 232 kg ve 210d: 384 kg v 365d: 553 kg / kříž: 139 cm
 Přírustek v testu : 1525 g / 102 přírustek od narození: 1498 g / 104 šourek 38 cm
 Věk při ZV 440 dní aktuálně k 25.03.17 hmotnost: 651 kg výška v kříži: 144 cm

PLEMENNÉ HODNOTY										LINEARNÍ HODNOCENÍ						
	pp	ru	pp	ru	TR	KT	OS	UT		Hmot	kříž	TR	KT	OS	UT	CE
BÝK	PE	101	123	ME	101	102	96	87	85	86						
MATKA	PE	101	118	ME	94	119	121	108	104	108	756	149	25	20	20	7 72
OTEC	PE	92	122	ME	113	85	96	96	94	95	0	0	0	0	0	0

HODNOCEN: TR 9 / / 8 KT / / OS / / UT Výsledek:

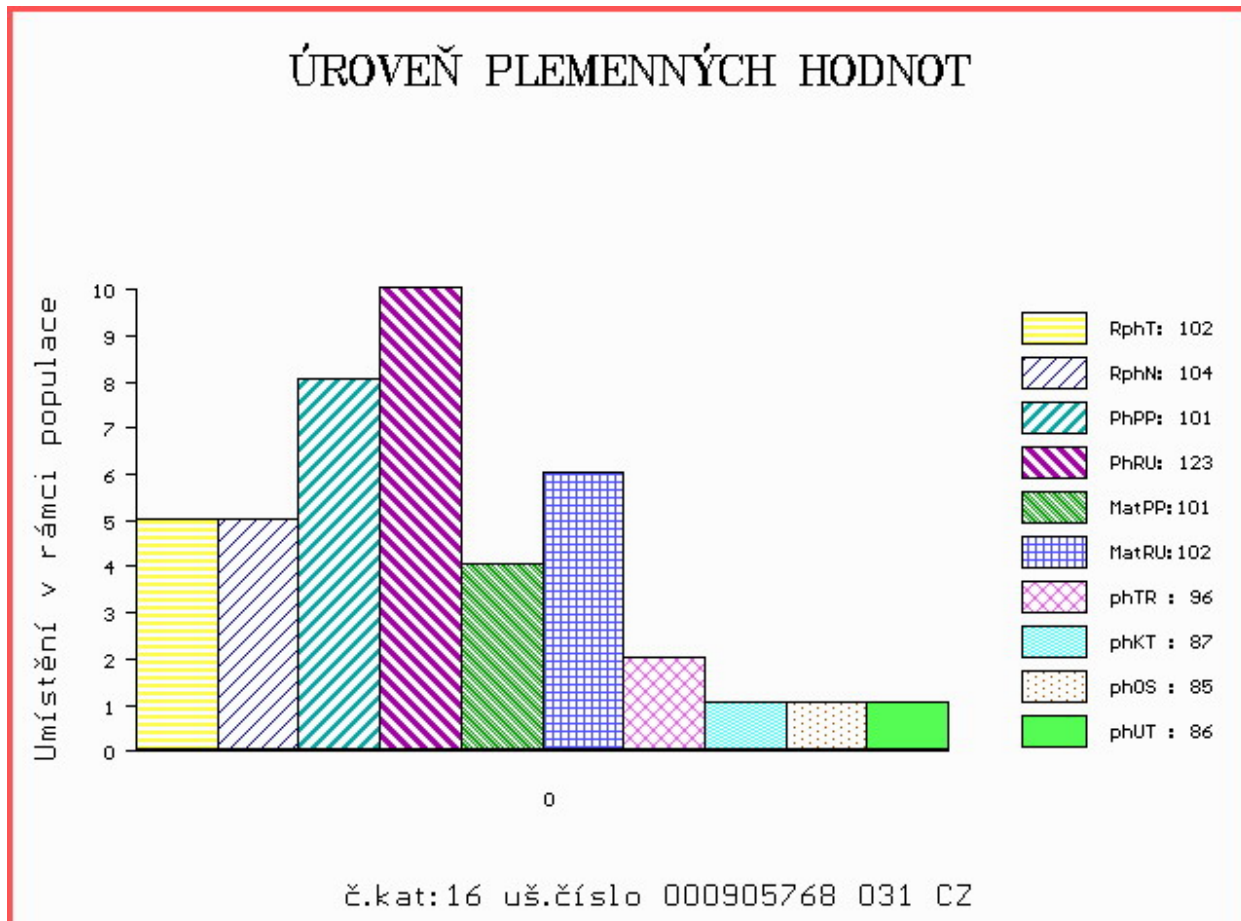

Číslo : **818948 021 CZ CAESAR KH PP** Číslo katalogu 17
 Dat.nar. : 14.02.2016 Plemeno : S100 Masný simentál
 Chovatel : ZD Krásná Hora n.Vlt.,a.s.
 Majitel : ZD Krásná Hora n.Vlt.,a.s.

OOO 265 547 VINGEGAARD FOX ET 41524-00292
 OO 265 180 VINGEGAARD JERICOHO P 41524-00558
 MOO 4152400321 DK VINGEGAARD FILIA P 41524-00321

OTEC ZSI 713 VINGEGAARD COLUMBUS PP 41524-01197
 OMO 267 856 MARYWOOD POLLED WESTERN 91 J P P542768-KN
 MO 4152401073 DK VINGEGAARD AMALIE ET PP 41524-01073
 MMO 4152400633 DK VINGEGAARD MON CHERI P 41524-00633

OOM 268 237 ROSAS PROBAT 79150-00139
 OM ZSI 284 HOLM ULRICK P 36545-00514
 MOM 3654500359 DK HOLM ROSA 36545-00359

MA 162918 942 CZ /1 ot ZOLLA Z PODLESÍ P 061000162918942
 OMM ZSI 167 BOVET IGLU P 069591115645
 MM 102801 942 CZ NOEMI Z PODLESÍ P 061000102801942
 MMM 109612 407 CZ KOFOLA Z PODLESÍ P 061000109612407

Vl.užit:nar: **42** kg ve 120d: **230** kg ve 210d: **345** kg v 365d: **584** kg / kříž: **135** cm
 Přírustek v testu : **1791 g / 104** přírustek od narození: **1467 g / 103** šourek **42** cm
 Věk při ZV **437** dní aktuálně k 25.03.17 hmotnost: **636** kg výška v kříži: **137** cm

PLEMENNÉ HODNOTY										LINEARNÍ HODNOCENÍ							
	pp	ru	pp	ru	TR	KT	OS	UT	Hmot	kříž	TR	KT	OS	UT	CE		
BÝK	PE	89	112	ME	102	102	87	86	86	84							
MATKA	PE	96	111	ME	98	111	107	98	95	97	638	139	21	18	18	7	64
OTEC	PE	82	112	ME	105	94	109	96	90	95	0	0	0	0	0	0	0

HODNOCEN: TR 6 / / 9 KT / / OS / / UT Výsledek:

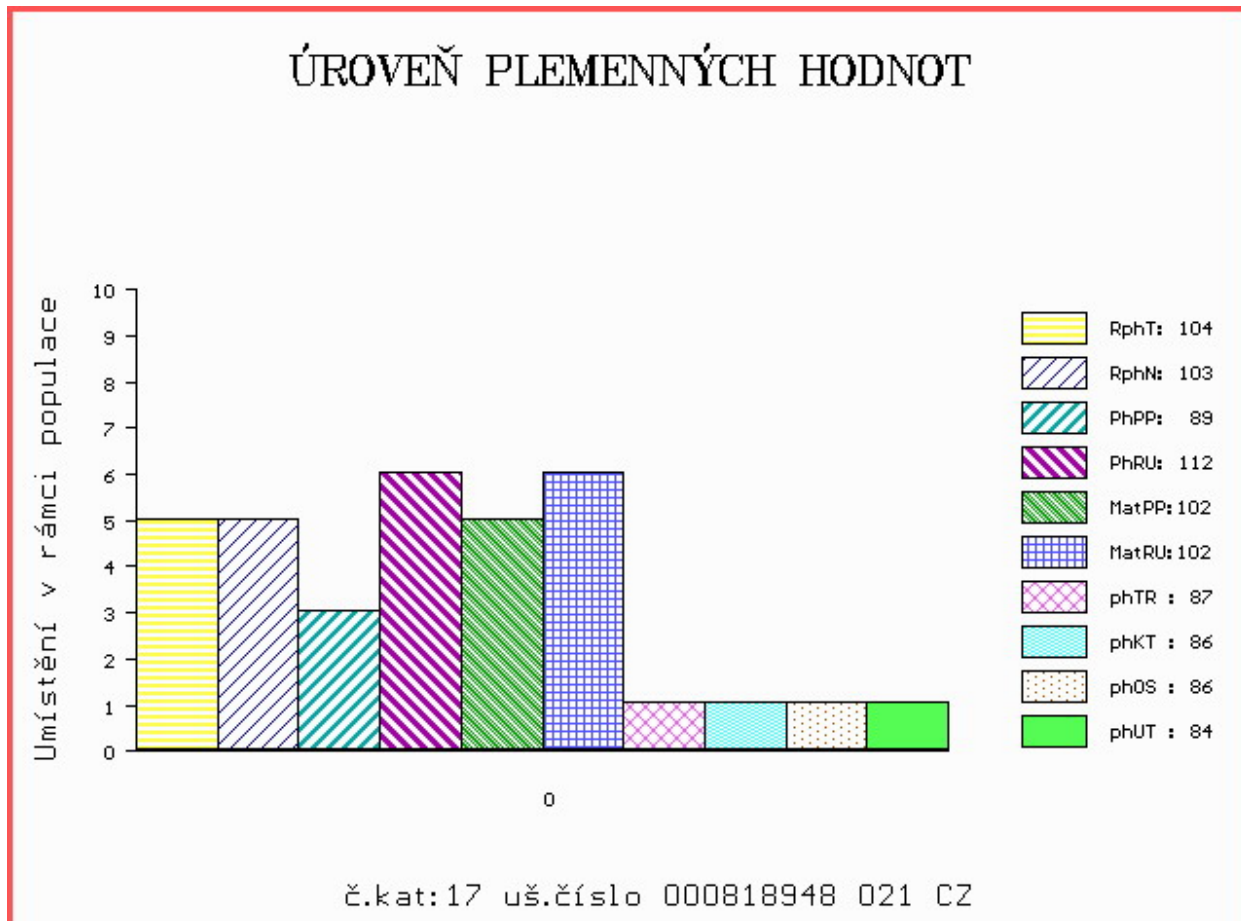

Číslo : **849990 032 CZ CERMAN MĚCHOLUPSKÝ P** Číslo katalogu 18
 Dat.nar. : 17.02.2016 Plemeno : S100 Masný simentál
 Chovatel : Měcholupská zemědělská a.s.
 Majitel : Měcholupská zemědělská a.s.

OOO ZSI 821 SNAEBUM CAMPARI PP 27907-00717
 OO ZMS 280 KLITGÅRDENS EMIL P 69488-00073
 MOO 6948800053 DK KLITGÅRDENS CHARLOTTA P 69488-00053

OTEC ZMS 264 LYKKE ICEMAN P 41344-00507
 OMO 269 502 SLIEVENAGH FANTASTIC M042510
 MO 4134400374 DK LYKKE CADETT R 41344-00374
 MMO 4134400326 DK LYKKE VANESSA P 41344-00326

OOM ZSI 222 KORVIN P 13.018 49046
 OM SIP 684 OGAR Z LEŽNICE P 400000503724041
 MOM 15196 942 CZ P 061000015196942

MA 341520 932 CZ /3 ot MILOS STAR PP 045000341520932
 OMM ZSI 070 GORM PP 87072-0031
 MM 129057 304 CZ MILOS STAR 4M P 045000129057304
 MMM 108149 304 CZ MILOS STAR 6J P 199304108149

Vl.užit:nar: **48** kg ve 120d: **253** kg ve 210d: **403** kg v 365d: **643** kg / kříž: **144** cm
 Přírustek v testu : **1441 g / 98** přírustek od narození: **1602 g / 102** šourek **39** cm
 Věk při ZV **434** dní aktuálně k 25.03.17 hmotnost: **692** kg výška v kříži: **146** cm

PLEMENNÉ HODNOTY

LINEARNÍ HODNOCENÍ

	pp	ru	pp	ru	TR	KT	OS	UT	Hmot	kříž	TR	KT	OS	UT	CE		
BÝK	PE	100	110	ME	92	96	114	102	104	107							
MATKA	PE	106	103	ME	81	106	102	110	111	109	872	150	27	21	23	8	79
OTEC	PE	94	118	ME	102	87	86	84	86	84	843	150	29	24	25	8	86

HODNOCEN: TR 10 / /10 KT / / OS / / UT Výsledek:

ÚROVEŇ PLEMENNÝCH HODNOT

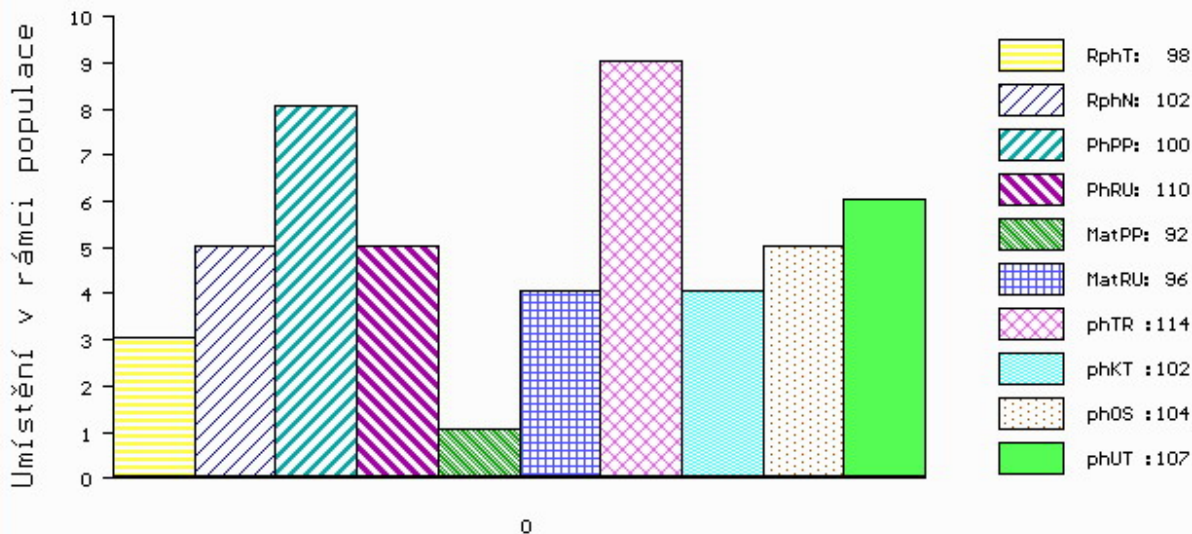

č.kat:18 uš.číslo 000849990 032 CZ

Číslo : **863763 032 CZ CYR ŠUMAVSKÝ P** Číslo katalogu 19
 Dat.nar. : 22.02.2016 Plemeno : S100 Masný simentál
 Chovatel : Statek Kašperské Hory s.r.o.
 Majitel : Statek Kašperské Hory s.r.o.

OOO EXM 001 EXODUS PP 09.346 60418
 OO 279 542 HESTEHAVEN EBENHARD ET P 107267-00117
 MOO 10726700031 DK HESTEHAVEN VITA P 107267-00031

OTEC ZSI 980 HESTEHAVEN HEINRICH P 107267-00168

OMO 267 856 MARYWOOD POLLED WESTERN 91 J P P542768-KN
 MO 10726700028 DK HESTEHAVEN VIBE 107267-00028
 MMO 1770100631 DK LANGO REGITZE P 17701-00631

OOM 262 530 LEON MB SIMENTAL P 15.026 39419
 OM ZSI 570 VESTERMOLLE DON LEON P 25679-01743
 MOM 416631 CA HPF GOLDTIME P 416631

MA 289338 932 CZ /4 ot AJA ŠUMAVSKÁ P 158000289338932

OMM ZSI 078 GEROJ 164617006524
 MM 142103 304 CZ P 158000142103304
 MMM 7216 617 CZ 158617007216

Vl.užit:nar: **48** kg ve 120d: **211** kg ve 210d: **360** kg v 365d: **591** kg / kříž: **138** cm
 Přírustek v testu : **1608 g / 101** přírustek od narození: **1514 g / 104** šourek **40** cm
 Věk při ZV **429** dní aktuálně k 25.03.17 hmotnost: **649** kg výška v kříži: **142** cm

PLEMENNÉ HODNOTY

LINEARNÍ HODNOCENÍ

	pp	ru	pp	ru	TR	KT	OS	UT	Hmot	kříž	TR	KT	OS	UT	CE
BÝK PE	92	115	ME	104	91	106	109	108	109						
MATKA PE	93	111	ME	101	96	90	86	88	86	794 /	150	26	20	17	7 70
OTEC PE	87	108	ME	110	90	93	98	98	96	654 /	140	22	20	19	7 68

HODNOCEN: TR 8 / /10 KT / / OS / / UT Výsledek:

ÚROVEŇ PLEMENNÝCH HODNOT

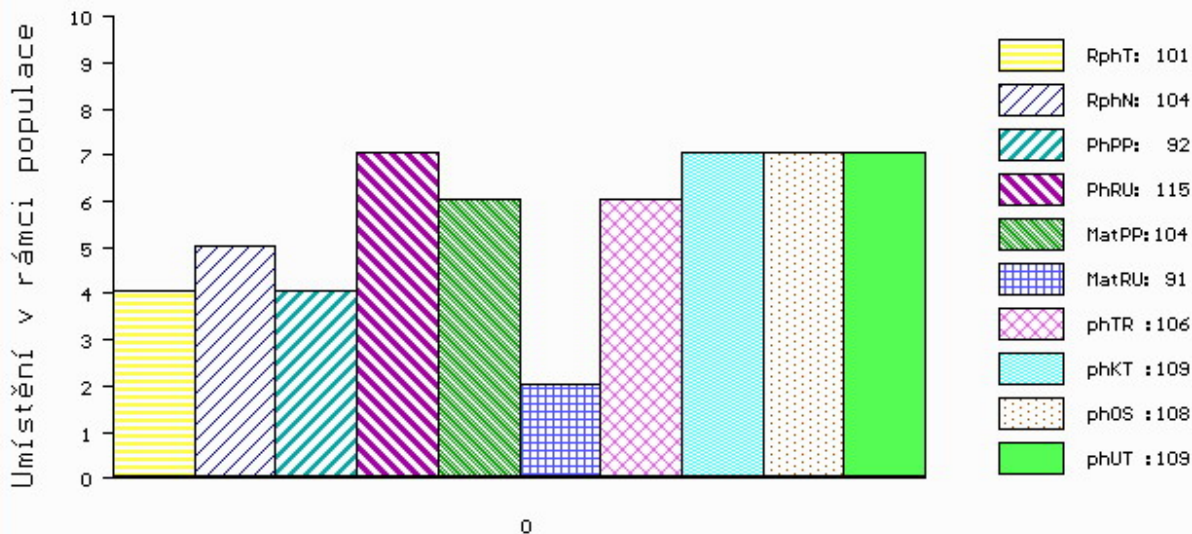

č.kat:19 uš.číslo 000863763 032 CZ

Číslo : **863782 032 CZ CITY ŠUMAVSKÝ PP** Číslo katalogu 20
 Dat.nar. : 23.02.2016 Plemeno : S100 Masný simentál
 Chovatel : Statek Kašperské Hory s.r.o.
 Majitel : Statek Kašperské Hory s.r.o.

OOO EXM 001 EXODUS PP 09.346 60418
 OO 279 542 HESTEHAVEN EBENHARD ET P 107267-00117
 MOO 10726700031 DK HESTEHAVEN VITA P 107267-00031

OTEC ZSI 980 HESTEHAVEN HEINRICH P 107267-00168

OMO 267 856 MARYWOOD POLLED WESTERN 91 J P P542768-KN
 MO 10726700028 DK HESTEHAVEN VIBE 107267-00028
 MMO 1770100631 DK LANGO REGITZE P 17701-00631

OOM 269 782 OMORGA PRINCE R M060676
 OM ZSI 564 VINGEGAARD COLORADO P 41524-01200
 MOM 4152400724 DK VINGEGAARD NANNA ET P 41524-00724

MA 317920 932 CZ /2 ot ULMA ŠUMAVSKÁ P 158000317920932

OMM ZSI 136 CHAMPION ŠUMAVSKÝ P 158384110893
 MM 116801 932 CZ P 158000116801932
 MMM 107921 304 CZ P 158304107921

Vl.užit:nar: 45 kg ve 120d: 194 kg ve 210d: 326 kg v 365d: 529 kg / kříž: 133 cm
 Přírustek v testu : 1350 g / 90 přírustek od narození: 1326 g / 93 šourek 39 cm
 Věk při ZV 428 dní aktuálně k 25.03.17 hmotnost: 570 kg výška v kříži: 135 cm

PLEMENNÉ HODNOTY

LINEARNÍ HODNOCENÍ

	pp	ru	pp	ru	TR	KT	OS	UT	Hmot	kříž	TR	KT	OS	UT	CE
BÝK PE	90	112	ME	101	93	77	76	77	75						
MATKA PE	93	111	ME	91	97	99	94	92	92	740	148	25	20	18	7 70
OTEC PE	87	108	ME	110	90	93	98	98	96	654	140	22	20	19	7 68

HODNOCEN: TR 5 / / 7 KT / / OS / / UT Výsledek:

ÚROVEŇ PLEMENNÝCH HODNOT

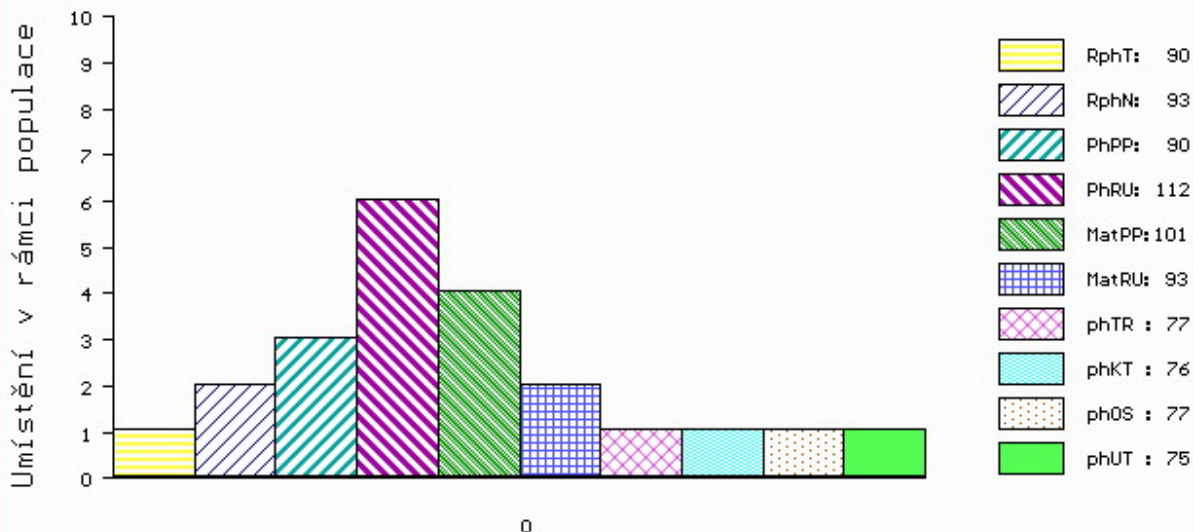

č.kat:20 uš.číslo 000863782 032 CZ

Číslo : 702149 071 CZ COLT Z NOVÉ VODY PP Číslo katalogu 21
 Dat.nar. : 25.02.2016 Plemeno : S100 Masný simentál
 Chovatel : Reinold Manfred, Stará Červená Voda
 Majitel : Reinold Manfred, Stará Červená Voda

OOO 262 692 HILLCREST CHAMPION PMMC017
 OO ZSI 949 CURAHEEN VIO ET R 171059860169
 MOO 151420930180 IE RACEVIEW MERLE-BEAUTY BATM031

OTEC ZMS 188 LYKKE INDUC P 41344-00508
 OMO ZMS 132 NORGÁRD CHARLIE P 42245-00814
 MO 4134400443 DK LYKKE FORGLEMMIGEJ P 41344-00443
 MMO 4134400239 DK LYKKE SMORBIOMST 41344-00239

OOM 266 659 236 AMAT AV MATBERGA 90411
 OM ZSI 367 HESTEHAVEN AXEL P 107267-00036
 MOM 1736100088 DK 17361-00088

MA 146701 972 CZ /7 ot P 060000146701972
 OMM ZSI 216 SERUP SINATRA P 41318-00501
 MM 106738 972 CZ P 060000106738972
 MMM 116607 611 CZ V 060000116607611

Vl.užit:nar: 38 kg ve 120d: 245 kg ve 210d: 425 kg v 365d: 651 kg / kříž: 140 cm
 Přírustek v testu : 1450 g / 99 přírustek od narození: 1650 g / 105 šourek 40 cm
 Věk při ZV 426 dní aktuálně k 25.03.17 hmotnost: 688 kg výška v kříži: 143 cm

PLEMENNÉ HODNOTY

LINEARNÍ HODNOCENÍ

	pp	ru	ME	pp	ru	TR	KT	OS	UT	Hmot	kříž	TR	KT	OS	UT	CE	
BÝK	PE	92	114	ME	108	95	108	103	101	101							
MATKA	PE	90	102	ME	112	104	105	93	100	100	742	142	23	21	20	7	71
OTEC	PE	95	125	ME	104	86	107	99	103	101	682	140	29	24	23	8	84

HODNOCEN: TR 9 / /10 KT / / OS / / UT Výsledek:

ÚROVEŇ PLEMENNÝCH HODNOT

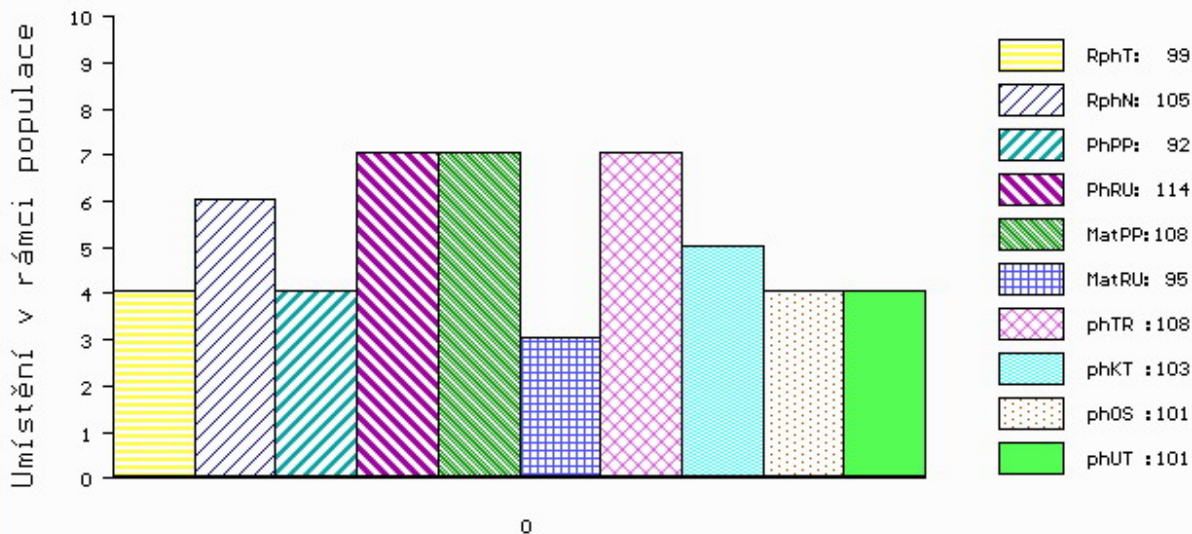

č.kat:21 uš.číslo 000702149 071 CZ

Číslo : **905769 031 CZ CALVARO Z MALEŠIC V** Číslo katalogu 22
 Dat.nar. : 02.03.2016 Plemeno : S100 Masný simentál
 Chovatel : Samohejlová Andrea, Malešice
 Majitel : Samohejlová Andrea, Malešice

OOO 268 240 SERUP REGENT P 41318-00491
 OO ZSI 495 HEDETOFT VITO PP 51546-02044
 MOO 5154601685 DK VIKINGHOLM PIA 51546-01685

Otec ZSI 950 KROGHOLT GODSKE P 11412-00351
 OMO ZSI 400 HEDETOFT UNITED P 80185-00096
 MO 1141200298 DK KROGHOLT DORTHE P 11412-00298
 MMO 2398500926 DK 23985-00926

OOM 268 909 COHEN AV HÄGGENÄS 91366
 OM ZSI 343 EUGEN AV RÖRUM P 92241
 MOM 79066 SE KRONI 79066

MA 368307 931 CZ /3 ot PRALINKA Z MALEŠIC P 410000368307931
 OMM ZSI 178 JIŘÍK VODŇANSKÝ P 145287117144
 MM 257449 931 CZ PATROLA VODŇANSKÁ P 145000257449931
 MMM 41080 931 CZ MIRIAM VODŇANSKÁ P 145000041080931

Vl.užit:nar: **46** kg ve 120d: **259** kg ve 210d: **419** kg v 365d: **657** kg / kříž: **141** cm
 Přírustek v testu : **2100 g / 121** přírustek od narození: **1688 g / 120** šourek **44** cm
 Věk při ZV **420** dní aktuálně k 25.03.17 hmotnost: **701** kg výška v kříži: **144** cm

PLEMENNÉ HODNOTY										LINEARNÍ HODNOCENÍ						
	pp	ru	pp	ru	TR	KT	OS	UT		Hmot	kříž	TR	KT	OS	UT	CE
BÝK	PE	99	118	ME	96	105	89	80	79	79						
MATKA	PE	101	114	ME	77	131	101	98	96	95	786 /	152	29	22	20	7 78
Otec	PE	96	122	ME	115	80	96	117	121	114	860 /	142	25	23	23	8 79

HODNOCEN: TR 10 / /10 KT / / OS / / UT Výsledek:

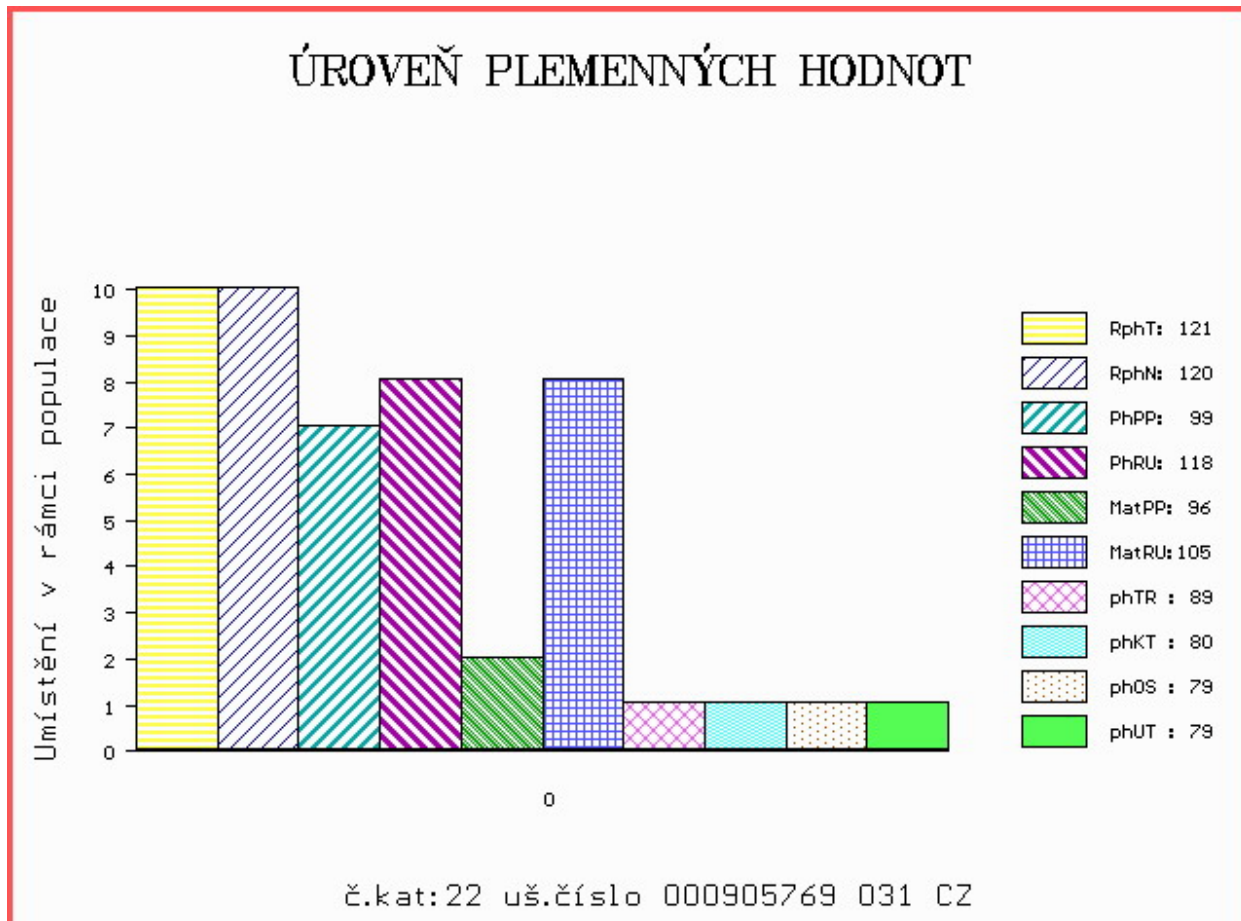

Číslo : **905770 031 CZ COMANDANT Z MALEŠIC V** Číslo katalogu 23
 Dat.nar. : 03.03.2016 Plemeno : S100 Masný simentál
 Chovatel : Samohejlová Andrea, Malešice
 Majitel : Samohejlová Andrea, Malešice

OOO 269 331 ARKMILL FRANKLYN M042869
 OO 269 046 DIRNANEAN JACOB R M050979
 MOO 32886 UK DIRNANEAN BOUNTY F032886

OTEC ZMS 132 NORGÁRD CHARLIE P 42245-00814
 OMO 263 781 SOGÁRD RONNI PP 20030-00942
 MO 4224500779 DK NORGÁRD VIBEKE P 42245-00779
 MMO 4224500732 DK NORGÁRD TRINE P 42245-00732

OOM ZSI 495 HEDETOFT VITO PP 51546-02044
 OM ZSI 715 HESTEHAVEN DADDI P 107267-00098
 MOM 10726700050 DK HESTEHAVEN BLIS 107267-00050

MA 536341 931 CZ /2 ot MADLA Z MALEŠIC P 41000536341931
 OMM ZSI 343 EUGEN AV RÖRUM P 92241
 MM 368307 931 CZ PRALINKA Z MALEŠIC P 41000368307931
 MMM 257449 931 CZ PATROLA VODŇANSKÁ P 145000257449931

Vl.užit:nar: 47 kg ve 120d: 269 kg ve 210d: 424 kg v 365d: 679 kg / kříž: 141 cm
 Přírustek v testu : 1800 g / 118 přírustek od narození: 1654 g / 122 šourek 38 cm
 Věk při ZV 419 dní aktuálně k 25.03.17 hmotnost: 687 kg výška v kříži: 143 cm

PLEMENNÉ HODNOTY										LINEARNÍ HODNOCENÍ						
	pp	ru	pp	ru	TR	KT	OS	UT		Hmot	kříž	TR	KT	OS	UT	CE
BÝK	PE	92	134	ME	102	101	103	101	98	98						
MATKA	PE	100	127	ME	90	122	104	100	97	99	679	/ 150	27	19	15	6 67
OTEC	PE	94	115	ME	111	93	95	100	103	100	0	/ 0	0	0	0	0 0

HODNOCEN: TR 9 / /10 KT / / OS / / UT Výsledek:

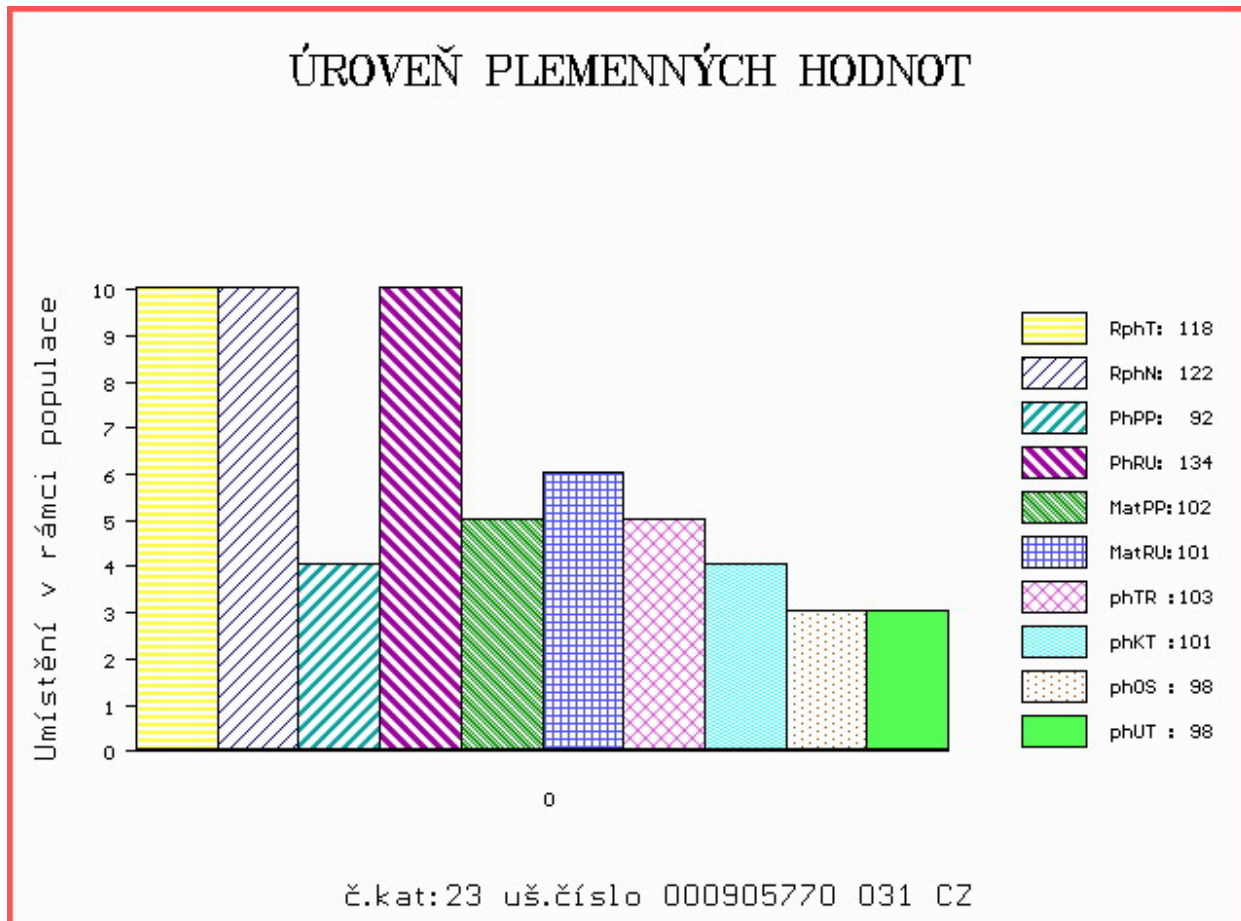

Číslo : **849991 032 CZ CEDRIK MĚCHOLUPSKÝ PP** Číslo katalogu 24
 Dat.nar. : 07.03.2016 Plemeno : S100 Masný simentál
 Chovatel : Měcholupská zemědělská a.s.
 Majitel : Měcholupská zemědělská a.s.

OOO 290 523 CHAMPION AV ÁBUEN P SWE 91531
 OO CHE 001 IMPULS AV HOG P SWE 93918
 MOO 304870507 SE ARIANE AV HÄGGENÄS R SWE 76340

OTEC ZMS 108 MUSTIK AV BOLLERUP P SWE 95610
 OMO ZSI 400 HEDETOFT UNITED P 80185-00096
 MO 590630452 SE REBECKA AV BOLLERUP P SWE 97019
 MMO 590630421 SE REBECKA AV BOLLERUP P SWE 97018

OOM 262 435 DFM MARCUS 14M V 580437
 OM ZSI 534 FGAF ZEGNA 230R P 638986
 MOM 531755 CA FGAF GRACE 701K 531755

MA 380680 932 CZ /2 ot ET PP 427000380680932
 OMM ZSI 568 LYKKE DIXIE PP 41344-00399
 MM 437061 931 CZ UGANA Z OSTRÉHO PP 430000437061931
 MMM 339465 931 CZ SUSANE Z OSTRÉHO ET P 253000339465931

Vl.užit:nar: **47** kg ve 120d: **218** kg ve 210d: **374** kg v 365d: **586** kg / kříž: **135** cm
 Přírustek v testu : **1391 g / 100** přírustek od narození: **1475 g / 103** šourek **38** cm
 Věk při ZV **415** dní aktuálně k 25.03.17 hmotnost: **612** kg výška v kříži: **137** cm

PLEMENNÉ HODNOTY

LINEARNÍ HODNOCENÍ

	pp	ru	pp	ru	TR	KT	OS	UT	Hmot	kříž	TR	KT	OS	UT	CE
BÝK PE	102	124	ME	109	95	92	86	91	91						
MATKA PE	91	118	ME	112	108	88	93	96	92	808 /	139	24	21	22	7 74
OTEC PE	116	122	ME	104	85	116	113	106	113	0 /	0	0	0	0	0

HODNOCEN: TR 6 / / 9 KT / / OS / / UT Výsledek:

ÚROVEŇ PLEMENNÝCH HODNOT

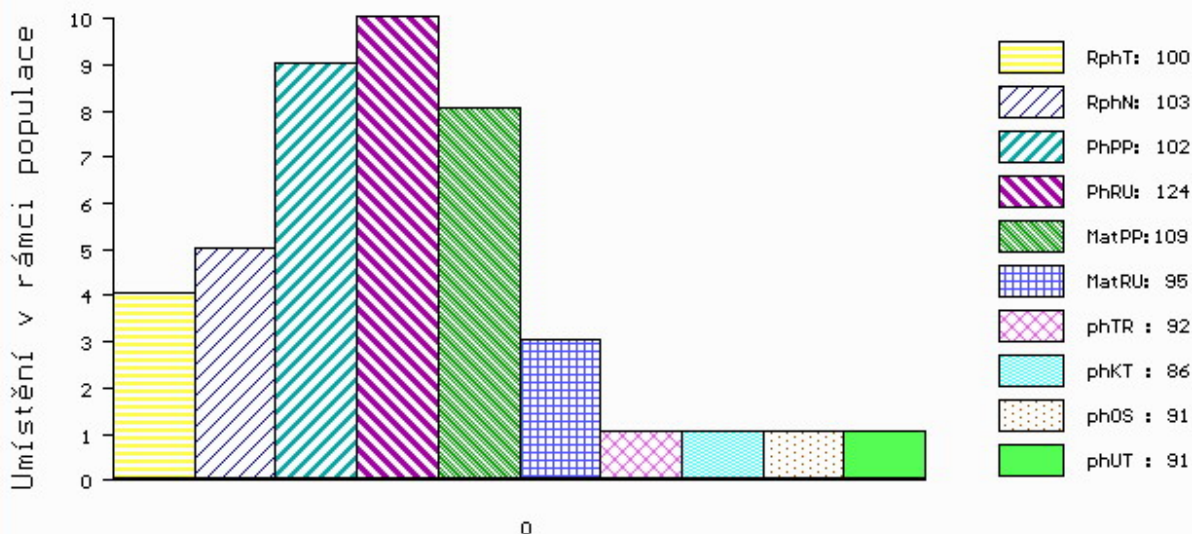

č.kat:24 uš.číslo 000849991 032 CZ

Číslo : **863795 032 CZ CARDINÁL ŠUMAVSKÝ P** Číslo katalogu 25
 Dat.nar. : 12.03.2016 Plemeno : S100 Masný simentál
 Chovatel : Statek Kašperské Hory s.r.o.
 Majitel : Statek Kašperské Hory s.r.o.

OOO 271 961 POPES LAIRD M055700
 OO 279 346 CAIRNVIEW SNAZZY M066099
 MOO 105208600120 UK RAVENSWORTH MODESTY F069086

OTEC ZMS 205 LYKKE IBRAHIM P 41344-00505
 OMO ZSI 390 LYKKE ATLANTIS P 41344-00347
 MO 4134400462 DK LYKKE FINGERBOL P 41344-00462
 MMO 4134400333 DK LYKKE VIKKE P 41344-00333

OOM ZSI 157 VINGEGAARD JAMAICA ET P 41524-0522
 OM ZSI 259 LOS ŠUMAVSKÝ ET V 158032027702
 MOM 51318 446 CZ SPRINGCREEK SONYA 103C /MBJ G280230

MA 177288 932 CZ /7 ot R 158000177288932
 OMM ZSI 078 GEROJ 164617006524
 MM 142110 304 CZ KAROLÍNA ŠUMAVSKÁ P 158000142110304
 MMM 7221 617 CZ GITA ŠUMAVSKÁ P 158617007221

Vl.užit:nar: 52 kg ve 120d: 212 kg ve 210d: 349 kg v 365d: 632 kg / kříž: 142 cm
 Přírustek v testu : 1816 g / 105 přírustek od narození: 1598 g / 104 šourek 42 cm
 Věk při ZV 410 dní aktuálně k 25.03.17 hmotnost: 656 kg výška v kříži: 142 cm

PLEMENNÉ HODNOTY

LINEARNÍ HODNOCENÍ

	pp	ru	pp	ru	TR	KT	OS	UT	Hmot	kříž	TR	KT	OS	UT	CE
BÝK PE	93	113	ME	106	94	95	93	93	91						
MATKA PE	97	117	ME	96	99	102	92	87	89	658	147	23	20	17	66
OTEC PE	88	109	ME	115	90	118	111	115	118	630	141	24	23	20	875

HODNOCEN: TR 9 / /10 KT / / OS / / UT Výsledek:

ÚROVEŇ PLEMENNÝCH HODNOT

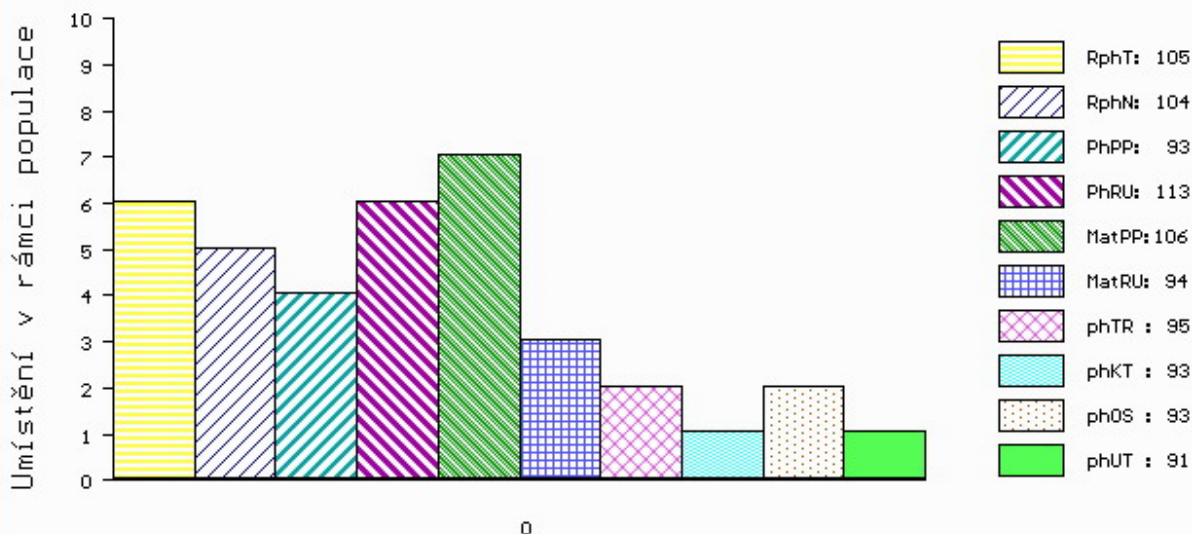

č.kat:25 uš.číslo 000863795 032 CZ

Číslo : **905771 031 CZ CERRO Z MALEŠIC PP** Číslo katalogu 26
 Dat.nar. : 12.03.2016 Plemeno : S100 Masný simentál
 Chovatel : Samohejlová Andrea, Malešice
 Majitel : Samohejlová Andrea, Malešice

OOO ZSI 283 LYKKE SIRIUS P 41344-00241
 OO ZSI 821 SNAEBUM CAMPARI PP 27907-00717
 MOO 2790700686 DK SNAEBUM THEODORA P 27907-00686

OTEC ZMS 277 WROXALL COCKER-LEEKY-SOUP 11PP M080195
 OMO 268 935 VINGEGAARD TEXAS P 41524-00940
 MO 203351700813 UK WROXALL WINDFALL-GRACE P F088007
 MMO 203351700575 UK WROXALL TALLENTED GRACE P F080676

OOM ZSI 095 HILLARY P 14.002 71905
 OM ZSI 178 JIŘÍK VODŇANSKÝ P 145287117144
 MOM 23516 267 CZ MS BCM STAR 63D P PG368350

MA 257449 931 CZ /8 ot PATROLA VODŇANSKÁ P 145000257449931
 OMM ZSI 157 VINGEGAARD JAMAICA ET P 41524-0522
 MM 41080 931 CZ MIRIAM VODŇANSKÁ P 145000041080931
 MMM 10532 617 CZ GINA VODŇANSKÁ P 145617010532

Vl.užit:nar: 42 kg ve 120d: 251 kg ve 210d: 413 kg v 365d: 610 kg / kříž: 143 cm
 Přírustek v testu : 1575 g / 100 přírustek od narození: 1548 g / 100 šourek 43 cm
 Věk při ZV 410 dní aktuálně k 25.03.17 hmotnost: 627 kg výška v kříži: 143 cm

PLEMENNÉ HODNOTY

LINEARNÍ HODNOCENÍ

	pp	ru	pp	ru	TR	KT	OS	UT	Hmot	kříž	TR	KT	OS	UT	CE		
BÝK	PE	101	117	ME	95	110	105	107	106	107							
MATKA	PE	102	105	ME	77	138	100	98	96	95	796	149	26	21	20	7	74
OTEC	PE	94	113	ME	117	87	100	105	110	109	0	0	0	0	0	0	0

HODNOCEN: TR 9 / /10 KT / / OS / / UT Výsledek:

ÚROVEŇ PLEMENNÝCH HODNOT

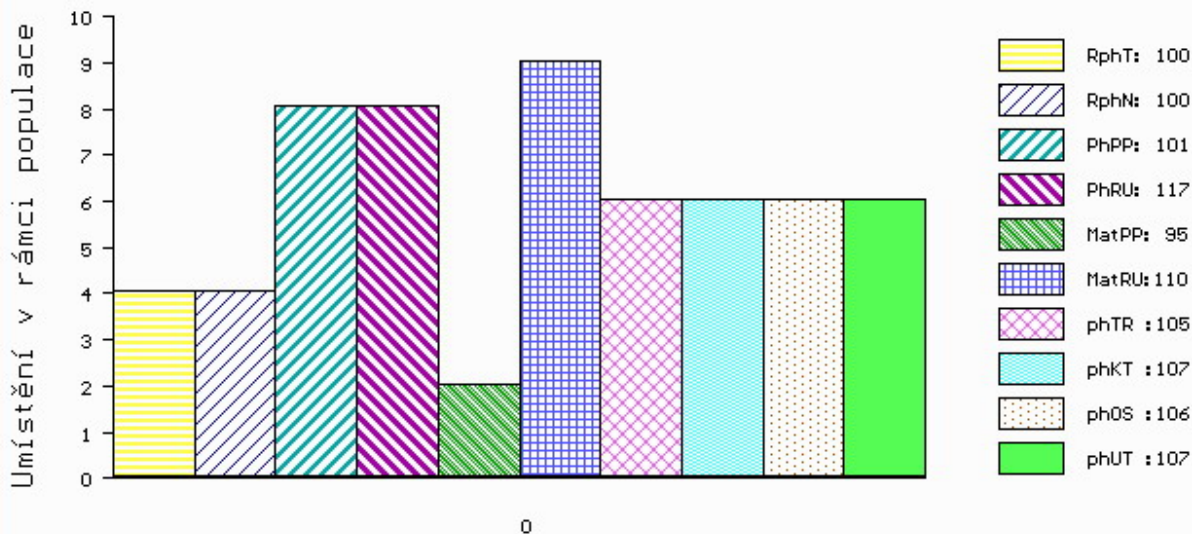

č.kat:26 uš.číslo 000905771 031 CZ

Číslo : **800065 021 CZ CIVILISTA V** Číslo katalogu 27
 Dat.nar. : 17.03.2016 Plemeno : S100 Masný simentál
 Chovatel : Trnka Jan, Žišov
 Majitel : Trnka Jan, Žišov

OOO 290 523 CHAMPION AV ÁBUEN P SWE 91531
 OO CHE 001 IMPULS AV HOG P SWE 93918
 MOO 304870507 SE ARIANE AV HÄGGENÄS R SWE 76340

OTEC ZMS 108 MUSTIK AV BOLLERUP P SWE 95610
 OMO ZSI 400 HEDETOFT UNITED P 80185-00096
 MO 590630452 SE REBECKA AV BOLLERUP P SWE 97019
 MMO 590630421 SE REBECKA AV BOLLERUP P SWE 97018

OOM ZSI 286 LAMHOJ SUPERY P 70514-00150
 OM ZSI 859 TLOUŠŤ VODŇANSKÝ P 145000701561031
 MOM 41077 931 CZ P 145000041077931

MA 410969 932 CZ /1 ot ANDULKA Z DROUHAVČE P 199000410969932
 OMM ZSI 278 LANGMOSE URI P 87201-00099
 MM 318085 932 CZ P 199000318085932
 MMM 4182 117 CZ HANACH Z DROUHAVČE P 199117004182

Vl.užit:nar: 42 kg ve 120d: 235 kg ve 210d: 349 kg v 365d: 626 kg / kříž: 142 cm
 Přírustek v testu : 1825 g / 109 přírustek od narození: 1606 g / 107 šourek 40 cm
 Věk při ZV 405 dní aktuálně k 25.03.17 hmotnost: 641 kg výška v kříži: 142 cm

PLEMENNÉ HODNOTY										LINEARNÍ HODNOCENÍ							
	pp	ru	pp	ru	TR	KT	OS	UT		Hmot	kříž	TR	KT	OS	UT	CE	
BÝK	PE	112	121	ME	100	93	102	102	101	101							
MATKA	PE	103	103	ME	97	112	107	112	111	112	635	141	22	19	18	6	65
OTEC	PE	116	122	ME	104	85	116	113	106	113	0	0	0	0	0	0	0

HODNOCEN: TR 9 / /10 KT / / OS / / UT Výsledek:

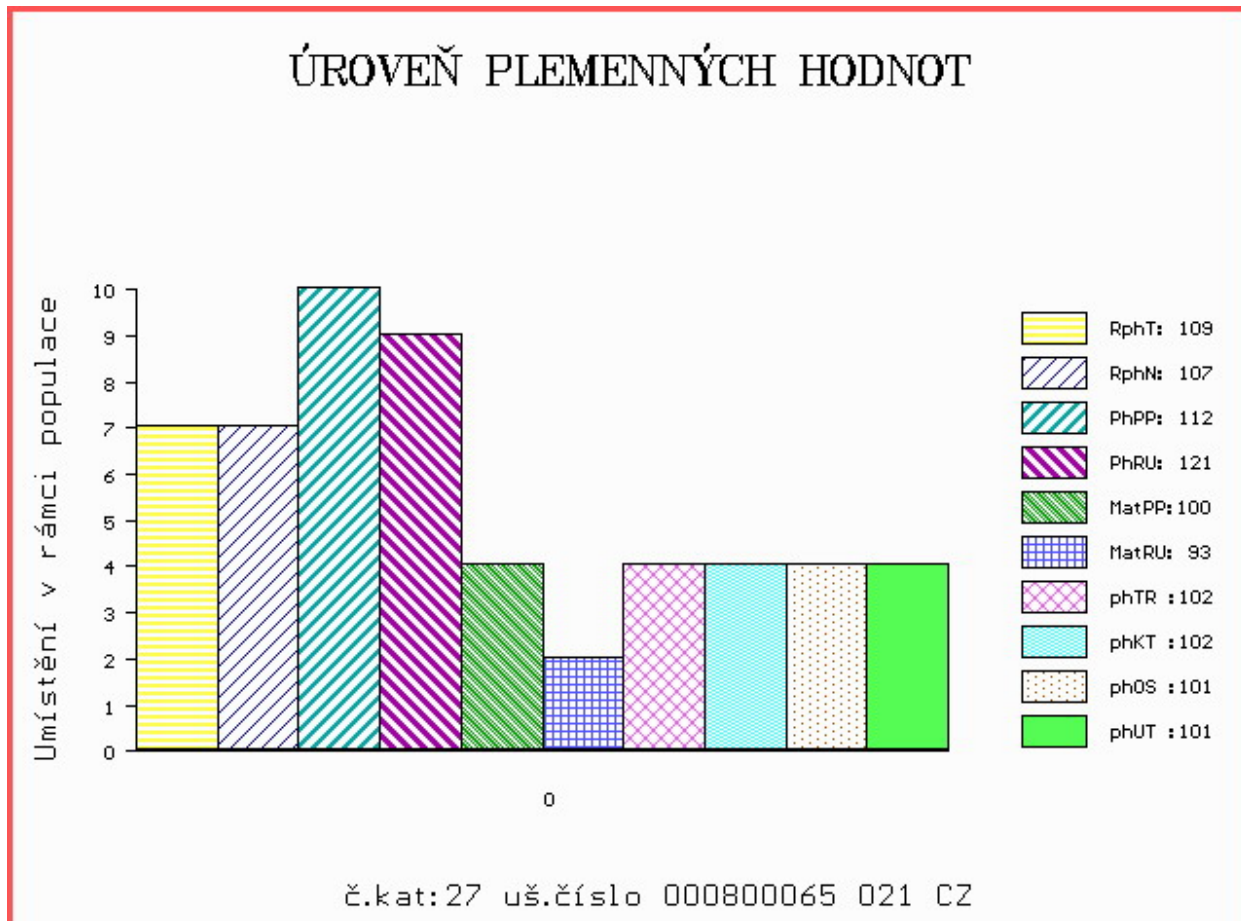

Číslo : **849993 032 CZ CIKR MĚCHOLUPSKÝ P** Číslo katalogu 28
 Dat.nar. : 18.03.2016 Plemeno : S100 Masný simentál
 Chovatel : Měcholupská zemědělská a.s.
 Majitel : Měcholupská zemědělská a.s.

OOO 269 782 OMORGA PRINCE R M060676
 OO 273 719 VINGEGAARD BOLTON ET P 41524-01185
 MOO 4152401053 DK VINGEGAARD VALENTINE P 41524-01053

Otec ZSI 938 VINGEGAARD FYRST PP 41524-01338
 OMO ZSI 400 HEDETOFT UNITED P 80185-00096
 MO 4152401217 DK VINGEGAARD DOLLY ET PP 41524-01217
 MMO 4152400633 DK VINGEGAARD MON CHERI P 41524-00633

OOM 265 338 HARKAWAY ENFORCER 16 Y HPF P193266
 OM 265 495 FS MR DYNASTY 345C P319016
 MOM 0 BAR 5 MS ROYALTY 407A T243455-V

MA 222673 961 CZ /9 ot MILOS MISS DYNASTY 2R ET R 393000222673961
 OMM 265 496 WBL EXTRA 1A CA 357
 MM 47 355 CA MISS ROCKY GLEN 472M T 47355
 MMM 0 LH MISS STRETCH 405G CA 7417

Vl.užit:nar: **45** kg ve 120d: **209** kg ve 210d: **359** kg v 365d: **565** kg / kříž: **142** cm
 Přírustek v testu : **1466 g / 105** přírustek od narození: **1422 g / 106** šourek **39** cm
 Věk při ZV **404** dní aktuálně k 25.03.17 hmotnost: **574** kg výška v kříži: **142** cm

PLEMENNÉ HODNOTY										LINEARNÍ HODNOCENÍ						
	pp	ru	pp	ru	TR	KT	OS	UT		Hmot	kříž	TR	KT	OS	UT	CE
BÝK	PE	99	100	ME	102	101	107	98	101	102						
MATKA	PE	101	89	ME	107	107	93	87	84	85	605 /	137	18	19	17	6 60
Otec	PE	96	112	ME	97	94	104	99	95	99	934 /	155	26	25	24	8 83

HODNOCEN: TR 9 / / 9 KT / / OS / / UT Výsledek:

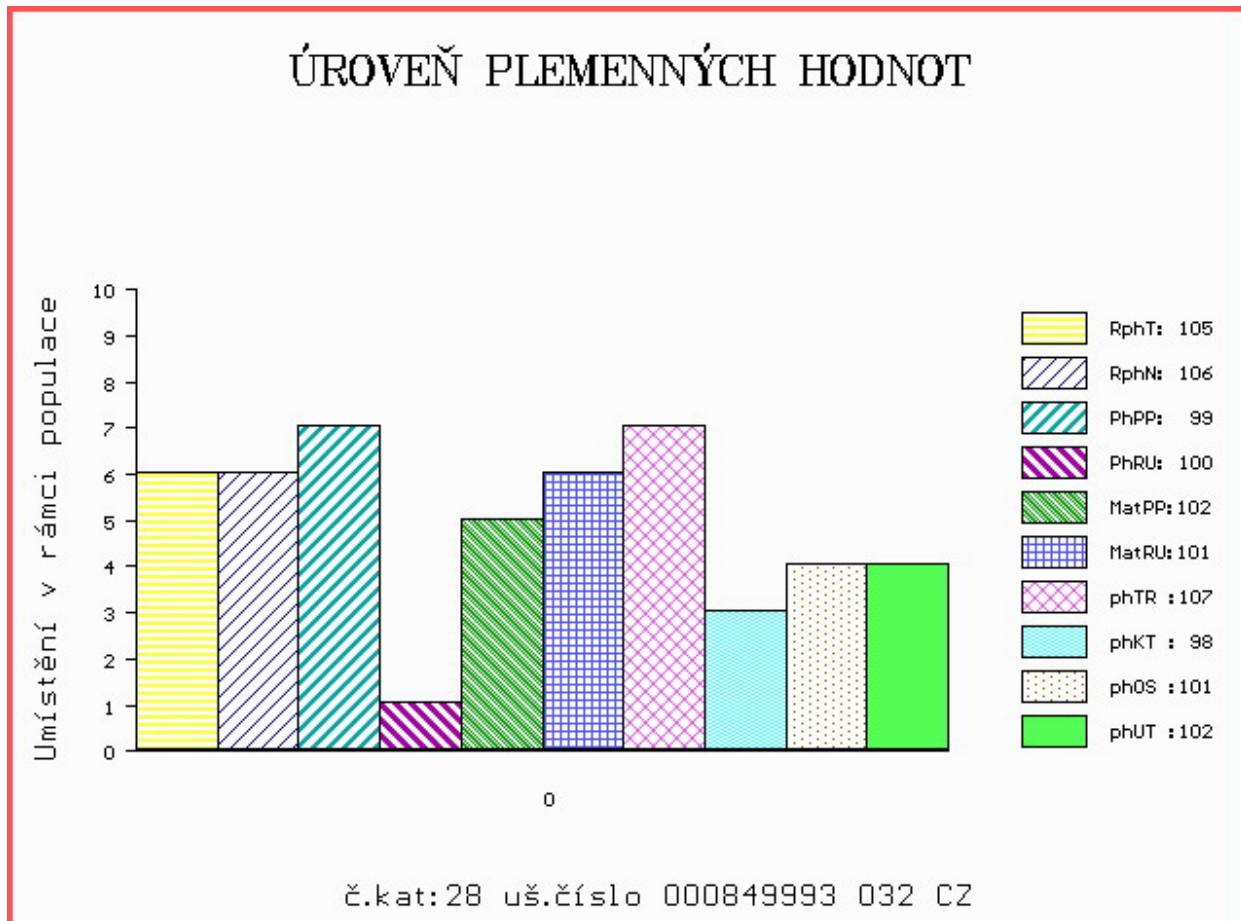

Číslo : **928948 031 CZ CIPÍSEK RED Z RANČIC 6E** Číslo katalogu 29
 Dat.nar. : 01.01.2016 Plemeno : G100 Aberdeen Angus
 Chovatel : Šebelka Milan, SZ, Rančice
 Majitel : Šebelka Štěpán, Ing., Rančice

OOO 262 687 RED NORTHLINE ROB ROY 122K 1035334
 OO ZAA 695 RED DMM BRYLOR THUMP 2T 1399230
 MOO 903849 CA RED STEN ESSENCE 42G 903849

OTEC ZAA 899 UREASA RED ET 398000717353031
 OMO 270 774 RED GEIS KNIGHT HAWK 14'02 1115960
 MO 360309 931 CZ RED ET 398000360309931
 MMO 1034248 CA RED GEIS PRINCESS 211'00 1034248

OOM 262 500 TE MANIA VICEROY V342 VTM V342
 OM ZAA 691 TE MANIA RED LABEL ET VTM Z1023
 MOM 254 AU TE MANIA MITTAGONG V254 VTM V254

MA 482982 931 CZ /3 ot RED KARMA Z RANČIC 8Z 326000482982931
 OMM ZAA 334 LCHMN SHARPSHOOTER 1369 29AR0172
 MM 359395 931 CZ RED KARMA Z RANČIC 3X 326000359395931
 MMM 321373 931 CZ RED KARMA Z RANČIC 19U 326000321373931

Vl.užit:nar: 40 kg ve 120d: 224 kg ve 210d: 352 kg v 365d: 565 kg / kříž: 132 cm
 Přírustek v testu : 1758 g / 115 přírustek od narození: 1537 g / 117 šourek 40 cm
 Věk při ZV 481 dní aktuálně k 25.03.17 hmotnost: 730 kg výška v kříži: 139 cm

PLEMENNÉ HODNOTY										LINEARNÍ HODNOCENÍ								
	pp	ru	pp	ru	TR	KT	OS	UT		Hmot	kříž	TR	KT	OS	UT	CE		
BÝK	PE	116	108	ME	75	105	101	114	118	114								
MATKA	PE	117	104	ME	69	122	98	95	97	97	626	/	141	21	19	17	6	63
OTEC	PE	115	113	ME	82	89	113	110	108	110	641	/	136	24	19	18	7	68

HODNOCEN: TR 7 / /10 KT / / OS / / UT Výsledek:

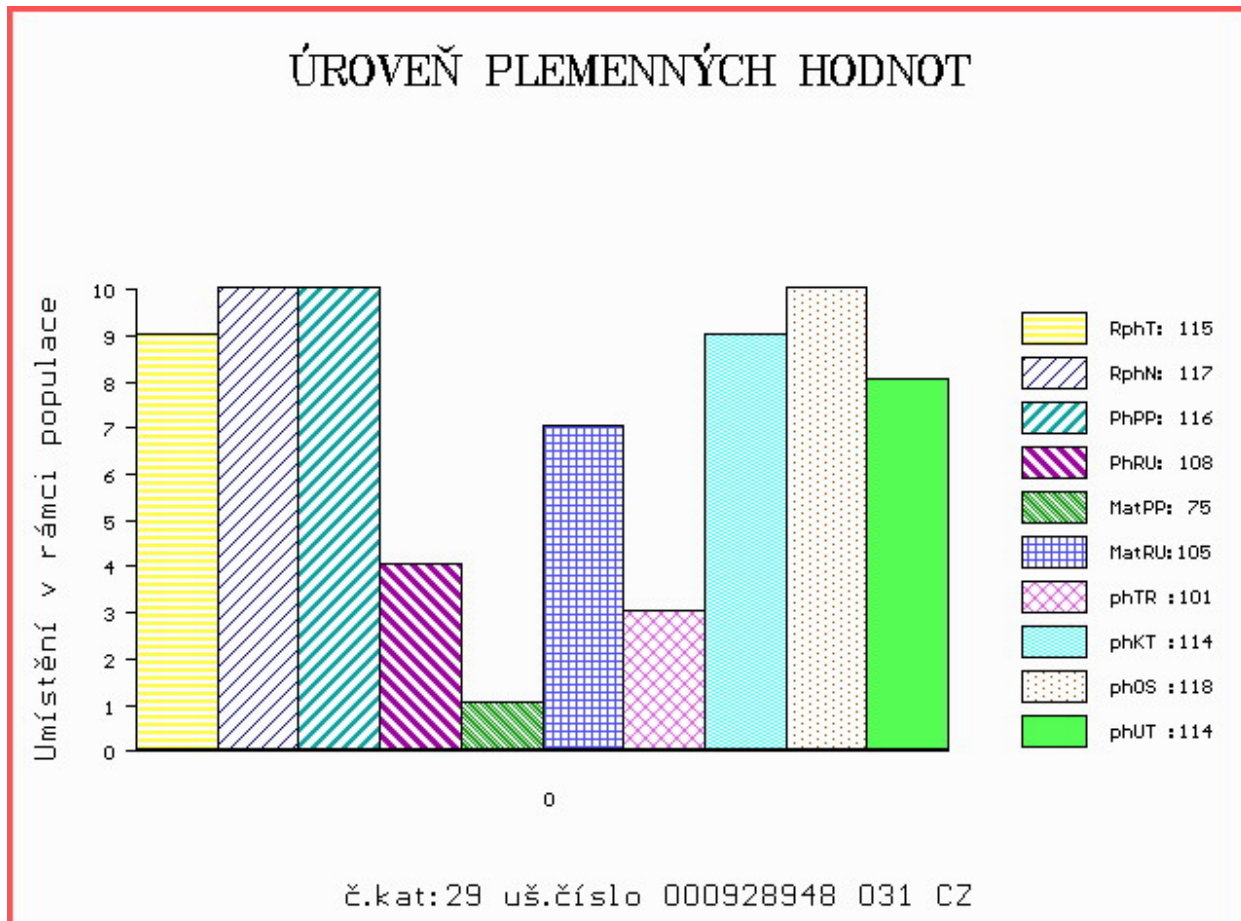

Číslo : 972645 031 CZ MEWIL CIPÍSEK 1E Číslo katalogu 30
 Dat.nar. : 11.01.2016 Plemeno : G100 Aberdeen Angus
 Chovatel : Vráblik Miroslav, Ing., Trhové Sviny
 Majitel : Vráblik Miroslav, Ing., Trhové Sviny

OOO 272 126 SANDY BAR ADVANTAGE 43M 1119001
 OO 272 125 HF KODIAK 5R 1274305
 MOO 1145690 CA WILBAR RUBY 955N 1145690

OTEC ZAA 848 HF EL TIGRE 28U 1469322
 OMO 269 234 TC FREEDOM 104 1169224
 MO 1274314 CA HF ECHO 84R 1274314
 MMO 1186561 CA HFDF ECHO 6N 1186561

OOM 267 504 YOUNG DALE REAL DEAL 18K 1023568
 OM ZAA 515 YOUNG DALE TOUCH DOWN 36M 1119460
 MOM 757111 CA PAT LADY SANDRA 2C 757111

MA 361880 931 CZ /5 ot MEWIL LUCY 3X 045000361880931
 OMM AAP 316 MEWIL KÁBUL 31K 045281105137
 MM 55470 931 CZ MEWIL LUCY 118P 045000055470931
 MMM 4859 117 CZ MEWIL LUCY 154 H 045117004859

Vl.užit:nar: 36 kg ve 120d: 170 kg ve 210d: 306 kg v 365d: 540 kg / kříž: 133 cm
 Přírustek v testu : 1783 g / 111 přírustek od narození: 1462 g / 113 šourek 44 cm
 Věk při ZV 471 dní aktuálně k 25.03.17 hmotnost: 678 kg výška v kříži: 142 cm

PLEMENNÉ HODNOTY										LINEARNÍ HODNOCENÍ							
	pp	ru	pp	ru	TR	KT	OS	UT	Hmot	kříž	TR	KT	OS	UT	CE		
BÝK	PE	99	111	ME	93	101	100	103	104	103							
MATKA	PE	98	107	ME	90	109	110	109	113	113	742	144	23	21	19	7	70
OTEC	PE	101	116	ME	95	93	108	119	121	121	0	0	0	0	0	0	0

HODNOCEN: TR 9 / / 9 KT / / OS / / UT Výsledek:

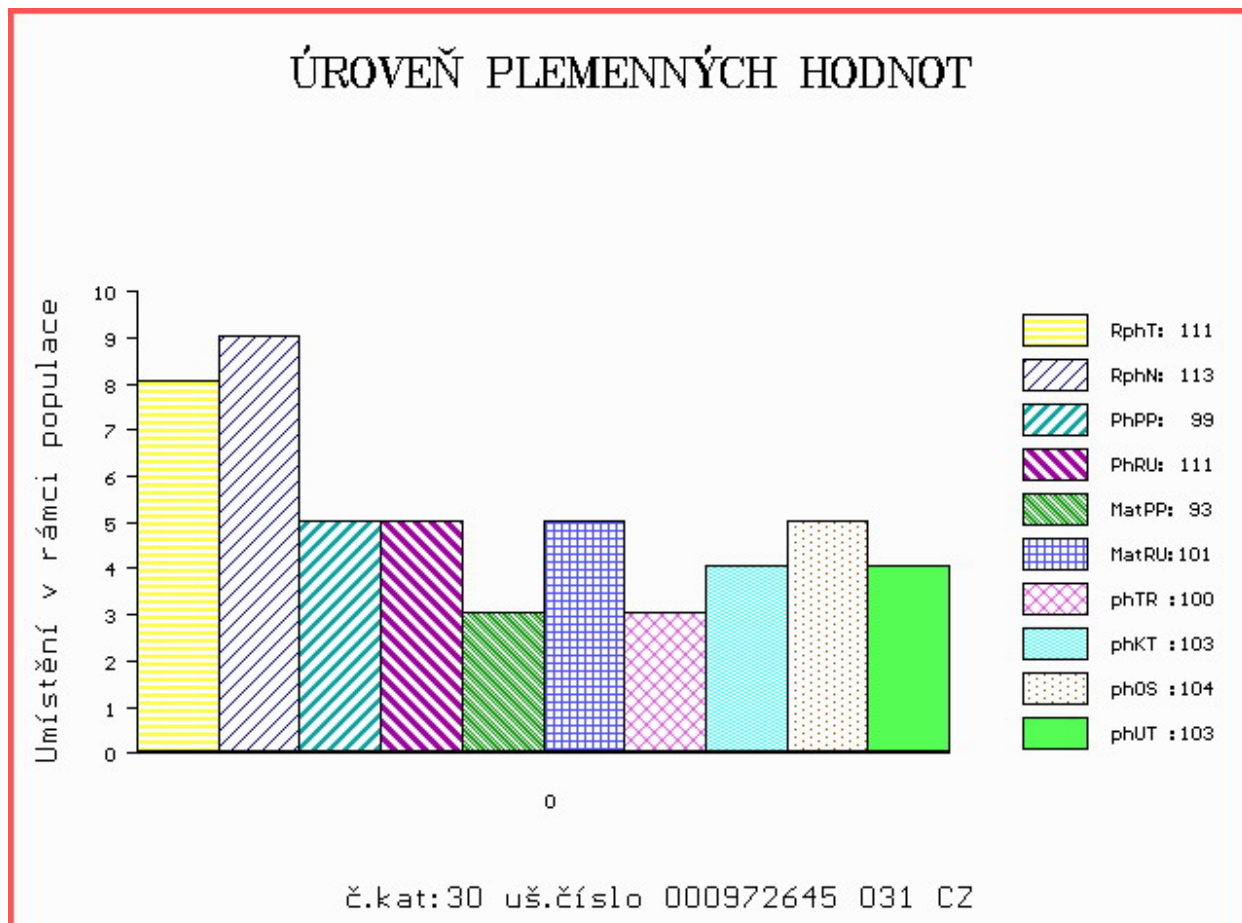

Číslo : **932981 031 CZ CARABINIER AFM** Číslo katalogu 31
 Dat.nar. : 15.01.2016 Plemeno : G100 Aberdeen Angus
 Chovatel : Angusfarma Mýto, Milan Šusta
 Majitel : Angusfarma Mýto, Milan Šusta

OOO 271 879 RED HR ELWAY 48G 882515
 OO ZAA 907 UZEL RED ET 398000729831031
 MOO 823036 CA RED BRYLOR CATERINA 81E 823036

OTEC PAA 540 ZRZEK RED ZDB 035000831871031
 OMO AAP 778 PANTER RED Z PĚČÍNA 268000553677031
 MO 401925 931 CZ RED 035000401925931
 MMO 282244 931 CZ PAVLÍNKÁ ZDB 035000282244931

OOM ZAA 511 LEVHARD RED Z CUNKOVA ET 253031070326
 OM AAP 902 REDFAKTOR TEGRO 133000640176061
 MOM 133048 204 CZ KIKI BLACK TEGRO 133000133048204

MA 491518 931 CZ /3 ot 027000491518931
 OMM ZAA 392 JOŽKA 119L 035282047434
 MM 276726 931 CZ MEWIL MYFLOWER 40T 045000276726931
 MMM 137236 201 CZ MEWIL MYFLOWER 22N 045201137236

Vl.užit:nar: 32 kg ve 120d: 205 kg ve 210d: 337 kg v 365d: 543 kg / kříž: 134 cm
 Přírustek v testu : 1458 g / 101 přírustek od narození: 1407 g / 106 šourek 42 cm
 Věk při ZV 467 dní aktuálně k 25.03.17 hmotnost: 644 kg výška v kříži: 139 cm

PLEMENNÉ HODNOTY										LINEARNÍ HODNOCENÍ							
	pp	ru	ME	pp	ru	TR	KT	OS	UT	Hmot	kříž	TR	KT	OS	UT	CE	
BÝK	PE	112	129	ME	92	100	115	107	103	106							
MATKA	PE	99	131	ME	91	98	89	87	85	84	842	143	26	22	21	8	77
OTEC	PE	113	111	ME	92	109	99	94	96	96	644	138	27	18	15	5	65

HODNOCEN: TR 8 / /10 KT / / OS / / UT Výsledek:

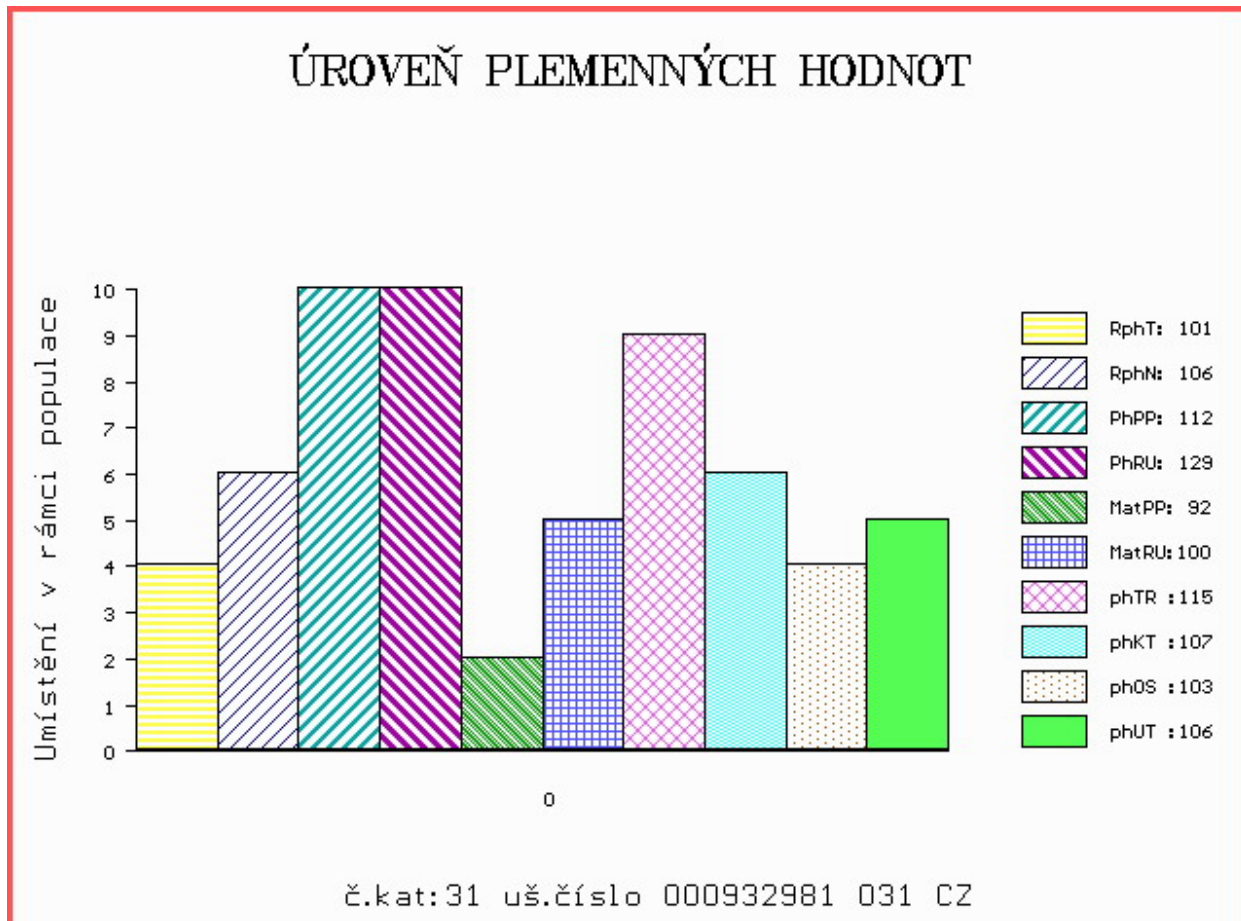

Číslo : 938253 061 CZ COSMAS Z HOJOVIC Číslo katalogu 32
 Dat.nar. : 19.01.2016 Plemeno : G100 Aberdeen Angus
 Chovatel : Vaniček Josef, Hojovice
 Majitel : Vaniček Josef, Hojovice

OOO 280 714 RED VGW GAME PLAN 508 1029305
 OO 280 713 RED VGW GAME PLAN 816 1543287
 MOO 850724 CA RED VGW TW DOLL 0270 850724

OTEC ZAI 061 RED SIX MILE GRAND SLAM 130Z 1689128
 OMO 280 715 RED SSS BUCC 30U 1467063
 MO 1573599 CA RED SIX MILE REBECCA 216X 1573599
 MMO 1095197 CA RED WILBAR REBECCA 234M 1095197

OOM 269 246 RED LCC GRAND SLAM 1726J 655091
 OM ZAA 679 PÁJA RED ET 398000542301031
 MOM 941097 CA RED HOWE MS.RUBA DDH 7H 941097

MA 425131 961 CZ /4 ot TOUHA RED TEGRO 133000425131961
 OMM ZAA 511 LEVHARD RED Z CUNKOVA ET 253031070326
 MM 235949 961 CZ OKRASA BLACK TEGRO 133000235949961
 MMM 29445 961 CZ LENKA BLACK TEGRO 133000029445961

Vl.užit:nar: 32 kg ve 120d: 202 kg ve 210d: 315 kg v 365d: 519 kg / kříž: 127 cm
 Přírustek v testu : 1633 g / 109 přírustek od narození: 1381 g / 112 šourek 43 cm
 Věk při ZV 463 dní aktuálně k 25.03.17 hmotnost: 627 kg výška v kříži: 133 cm

PLEMENNÉ HODNOTY										LINEARNÍ HODNOCENÍ							
	pp	ru	pp	ru	TR	KT	OS	UT		Hmot	kříž	TR	KT	OS	UT	CE	
BÝK	PE	106	114	ME	97	94	108	109	108	108							
MATKA	PE	108	103	ME	105	105	106	101	97	99	682	141	22	21	20	7	70
OTEC	PE	98	120	ME	91	87	111	113	118	118	0	0	0	0	0	0	0

HODNOCEN: TR 5 / / 9 KT / / OS / / UT Výsledek:

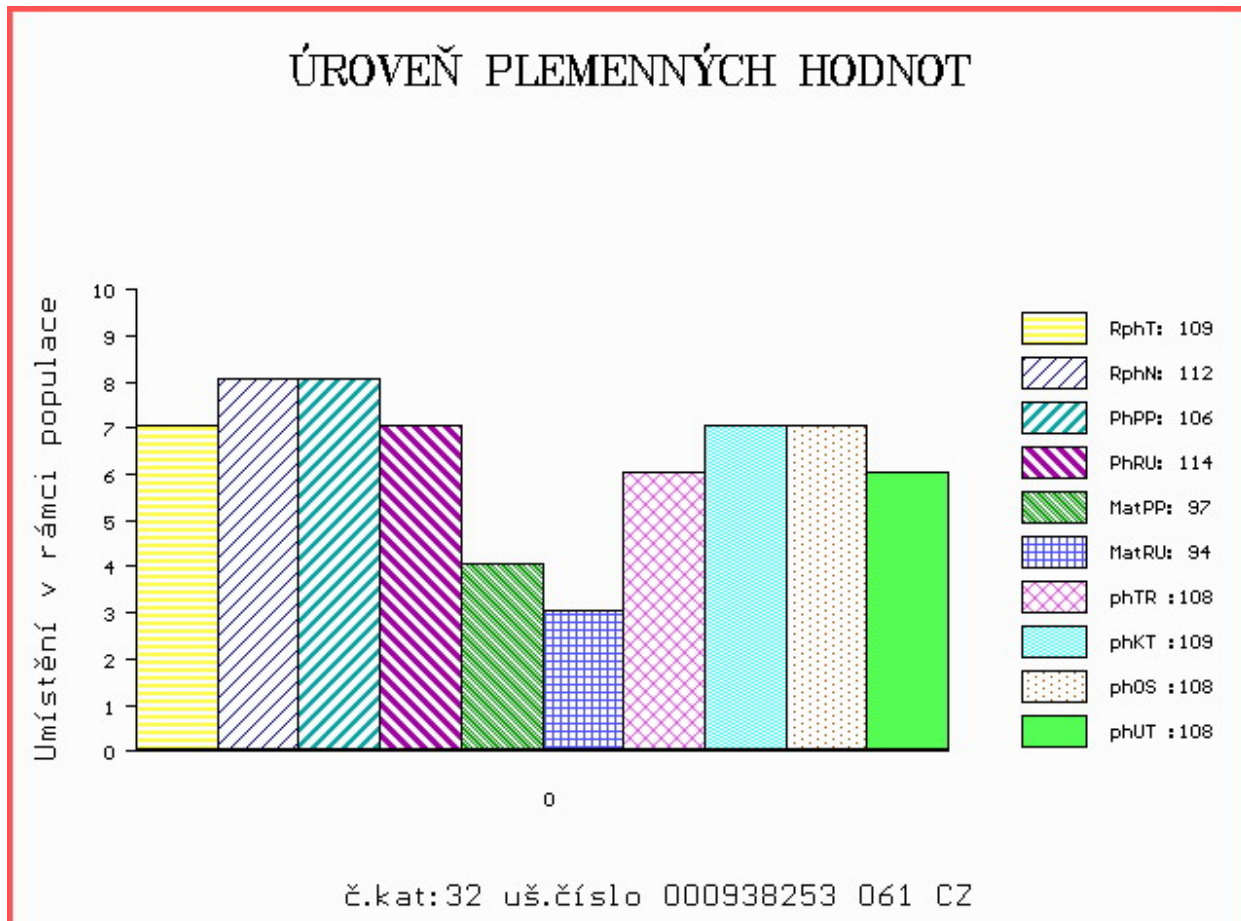

Číslo : **965593 031 CZ CASTILLON RED** Číslo katalogu 33
 Dat.nar. : 20.01.2016 Plemeno : G100 Aberdeen Angus
 Chovatel : Vitů Jaroslav, Mohuřice
 Majitel : Vitů Jaroslav, Mohuřice

OOO 280 714 RED VGW GAME PLAN 508 1029305
 OO 280 713 RED VGW GAME PLAN 816 1543287
 MOO 850724 CA RED VGW TW DOLL 0270 850724

OTEC ZAI 061 RED SIX MILE GRAND SLAM 130Z 1689128
 OMO 280 715 RED SSS BUCC 30U 1467063
 MO 1573599 CA RED SIX MILE REBECCA 216X 1573599
 MMO 1095197 CA RED WILBAR REBECCA 234M 1095197

OOM 267 466 RED BLAZE V415 878073
 OM ZAA 514 RED T-K BLAZER 4L 1080182
 MOM 877043 CA RED T-K ANNA 17F 877043

MA 448285 931 CZ /4 ot UMA RED 397000448285931
 OMM ZAA 283 HAWKINS BRONZE 495436
 MM 319815 931 CZ RED 397000319815931
 MMM 197951 931 CZ RED 268000197951931

Vl.užit:nar: 33 kg ve 120d: 220 kg ve 210d: 377 kg v 365d: 583 kg / kříž: 133 cm
 Přírustek v testu : 1891 g / 117 přírustek od narození: 1505 g / 122 šourek 43 cm
 Věk při ZV 462 dní aktuálně k 25.03.17 hmotnost: 680 kg výška v kříži: 137 cm

PLEMENNÉ HODNOTY										LINEARNÍ HODNOCENÍ							
	pp	ru	ME	pp	ru	TR	KT	OS	UT	Hmot	kříž	TR	KT	OS	UT	CE	
BÝK	PE	98	115	ME	92	108	108	106	103	104							
MATKA	PE	99	110	ME	92	128	107	104	101	104	724	138	20	21	20	7	68
OTEC	PE	98	120	ME	91	87	111	113	118	118	0	0	0	0	0	0	0

HODNOCEN: TR 7 / /10 KT / / OS / / UT Výsledek:

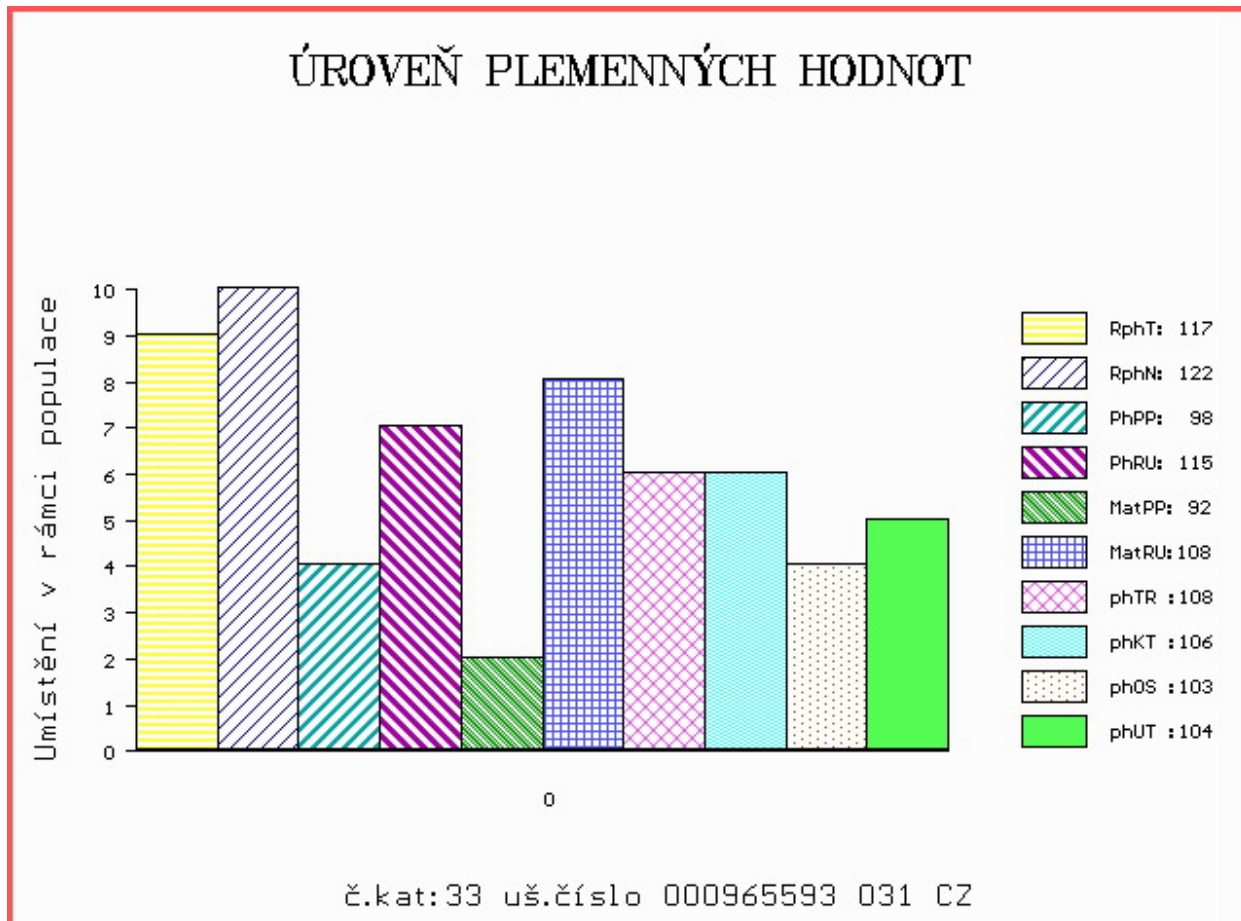

Číslo : **932983 031 CZ CUKETA RED AFM** Číslo katalogu 34
 Dat.nar. : 22.01.2016 Plemeno : G100 Aberdeen Angus
 Chovatel : Angusfarma Mýto, Milan Šusta
 Majitel : Angusfarma Mýto, Milan Šusta

OOO 271 879 RED HR ELWAY 48G 882515
 OO ZAA 907 UZEL RED ET 398000729831031
 MOO 823036 CA RED BRYLOR CATERINA 81E 823036

OTEC PAA 540 ZRZEK RED ZDB 035000831871031
 OMO AAP 778 PANTER RED Z PĚČÍNA 268000553677031
 MO 401925 931 CZ RED 035000401925931
 MMO 282244 931 CZ PAVLÍNKÁ ZDB 035000282244931

OOM ZAA 166 KJM SOMETHING SPECIAL 286473
 OM ZAA 451 KOLT 3M 035282053002
 MOM 50063 242 CZ 31K 035242050063

MA 284866 931 CZ /8 ot RED 027000284866931
 OMM AAP 299 IGOR 035282045344
 MM 58118 242 CZ AFM RED REDFORD OF TOOL 41M 027000058118242
 MMM 4828 117 CZ FINESA RED MISS REDFORD 18H 096117004828

Vl.užit:nar: 35 kg ve 120d: 199 kg ve 210d: 339 kg v 365d: 583 kg / kříž: 135 cm
 Přírustek v testu : 1625 g / 109 přírustek od narození: 1474 g / 108 šourek 40 cm
 Věk při ZV 460 dní aktuálně k 25.03.17 hmotnost: 666 kg výška v kříži: 139 cm

PLEMENNÉ HODNOTY										LINEARNÍ HODNOCENÍ							
	pp	ru	pp	ru	TR	KT	OS	UT	Hmot	kříž	TR	KT	OS	UT	CE		
BÝK	PE	108	113	ME	102	110	98	95	94	94							
MATKA	PE	107	106	ME	106	113	112	103	98	102	736	142	27	22	19	7	75
OTEC	PE	113	111	ME	92	109	99	94	96	96	644	138	27	18	15	5	65

HODNOCEN: TR 8 / /10 KT / / OS / / UT Výsledek:

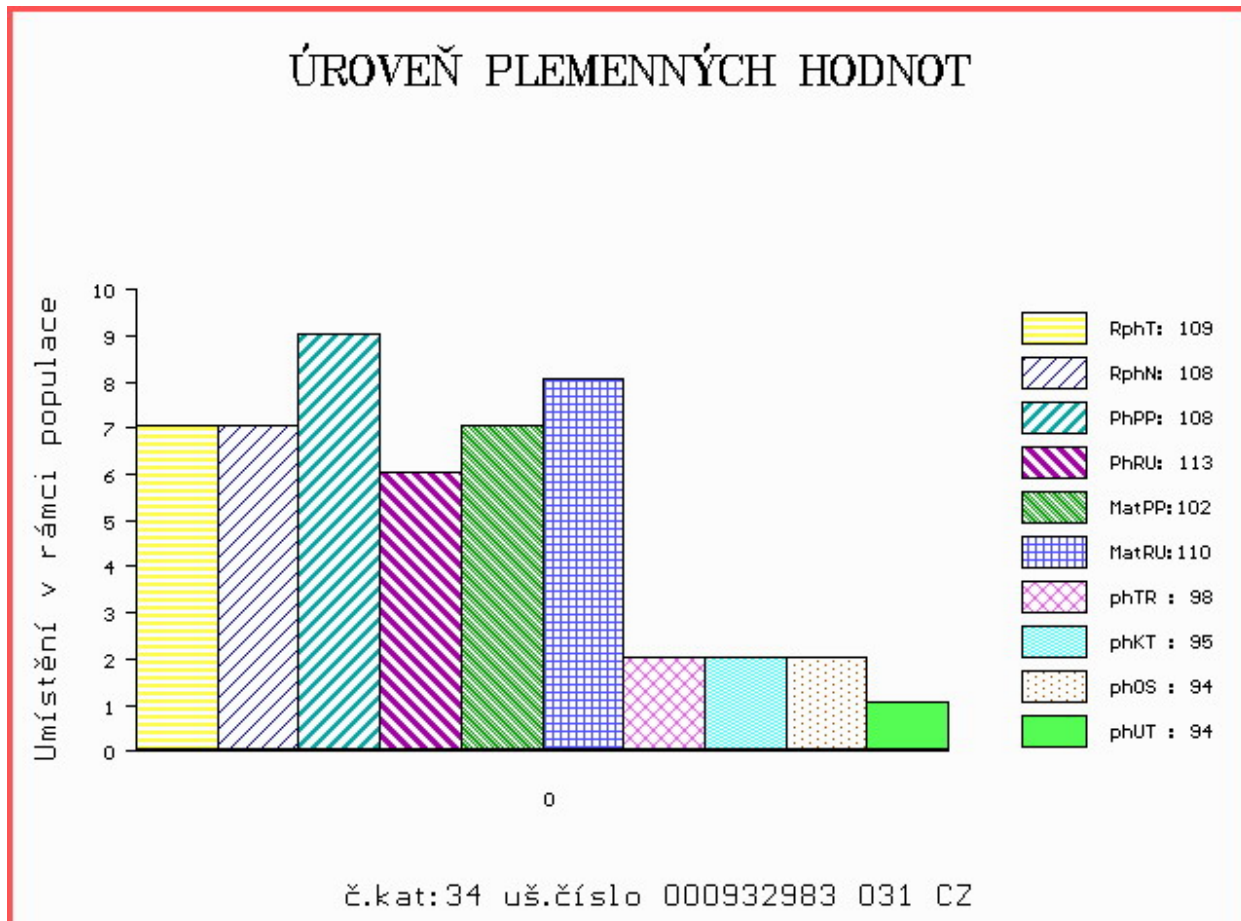

Číslo : **885339 031 CZ COSINUS RED VIMA ET** Číslo katalogu 35
 Dat.nar. : 25.01.2016 Plemeno : G100 Aberdeen Angus
 Chovatel : VIMA Trade s.r.o.
 Majitel : VIMA Trade s.r.o.

OOO 272 125 HF KODIAK 5R 1274305
 OO 281 226 RED BRYLOR KODIAK 204Y 1647397
 MOO 1133628 CA RED XXX LAKME 70M 1133628

OTEC ZAI 174 RED BRYLOR RED KODIAK 3A 1736024
 OMO 262 701 RED BRYLOR SDL PASQUALLE 213P 1242867
 MO 1654365 CA RED BRYLOR FAYETTE 40Y 1654365
 MMO 1094837 CA RED FL FAYETTE 33M 1094837

OOM 271 748 TRES MARIAS 7031 CACHAFAZ 1484429
 OM ZAA 796 RED WAF CACHAFAZ 351U ET 1485950
 MOM 1484438 CA RED COG 269 2034-4 1484438

MA 532698 931 CZ /1 ot RED 397000532698931
 OMM ZAA 514 RED T-K BLAZER 4L 1080182
 MM 366598 931 CZ RED 397000366598931
 MMM 251475 931 CZ RED 268000251475931

Vl.užit:nar: **46** kg ve 120d: **232** kg ve 210d: **395** kg v 365d: **584** kg / kříž: **128** cm
 Přírustek v testu : **1566 g / 94** přírustek od narození: **1473 g / 100** šourek **43** cm
 Věk při ZV **457** dní aktuálně k 25.03.17 hmotnost: **672** kg výška v kříži: **133** cm

PLEMENNÉ HODNOTY										LINEARNÍ HODNOCENÍ							
	pp	ru	pp	ru	TR	KT	OS	UT	Hmot	kříž	TR	KT	OS	UT	CE		
BÝK	PE	105	111	ME	89	96	107	100	102	101							
MATKA	PE	91	116	ME	97	97	95	99	102	101	718	135	22	22	21	8	73
OTEC	PE	119	105	ME	81	96	67	63	66	63	0	0	0	0	0	0	0

HODNOCEN: TR 5 / /10 KT / / OS / / UT Výsledek:

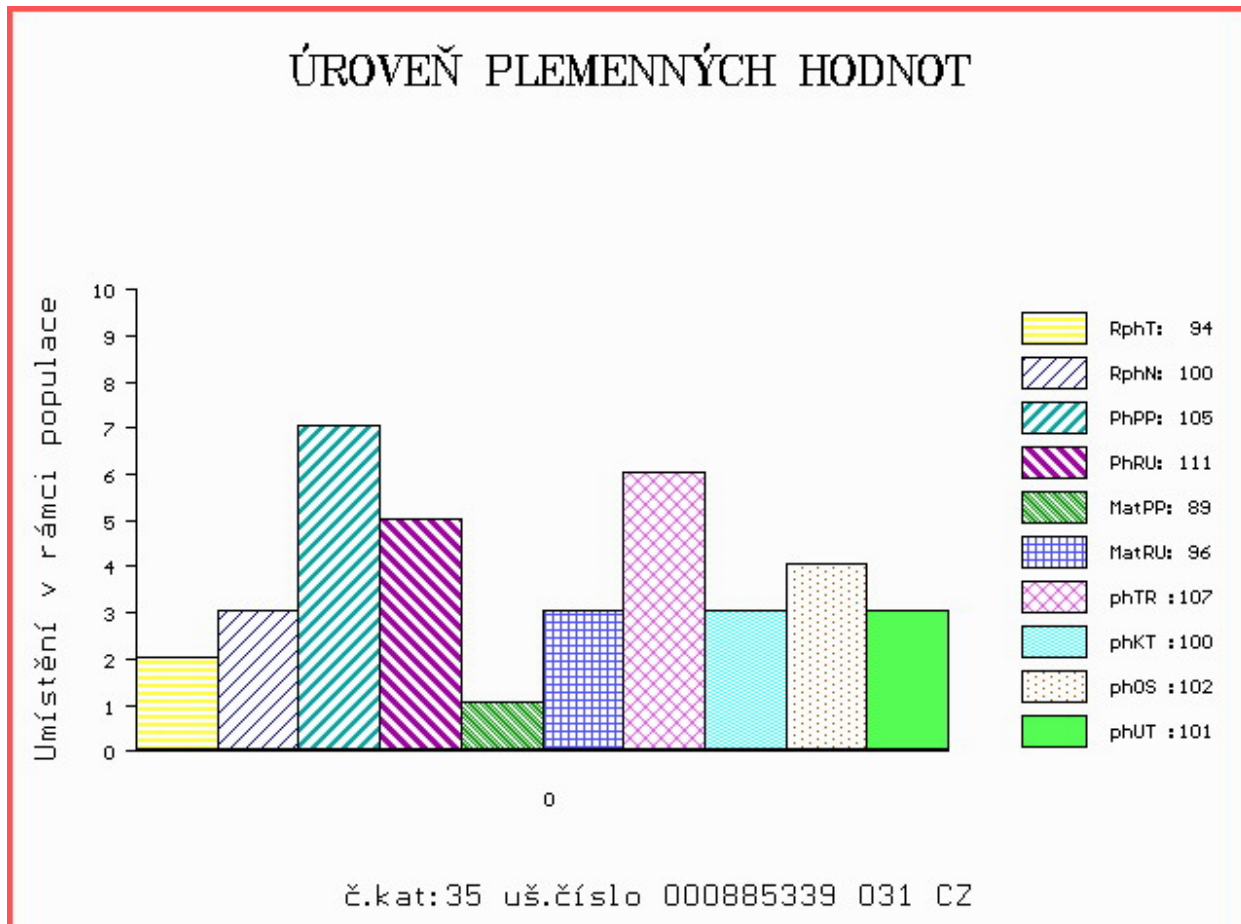

Číslo : **944045 031 CZ CARBON IKAR** Číslo katalogu 36
 Dat.nar. : 31.01.2016 Plemeno : G100 Aberdeen Angus
 Chovatel : Zítek Jaroslav, Pechova Lhota
 Majitel : Zítek Jaroslav, Pechova Lhota

OOO ZAA 511 LEVHARD RED Z CUNKOVA ET 253031070326
 OO AAP 902 REDFAKTOR TEGRO 133000640176061
 MOO 133048 204 CZ KIKI BLACK TEGRO 133000133048204

OTEC ZAA 896 MEWIL UNIVERSAL 112Z 045000760658031

OMO ZAA 392 JOŽKA 119L 035282047434
 MO 276726 931 CZ MEWIL MYFLOWER 40T 045000276726931
 MMO 137236 201 CZ MEWIL MYFLOWER 22N 045201137236

OOM ZAA 515 YOUNG DALE TOUCH DOWN 36M 1119460
 OM AAP 920 MEWIL SYČÁK 5W 045000624512031
 MOM 48716 931 CZ MEWIL BLACKBIRD 12P 045000048716931

MA 446146 931 CZ /4 ot MEWIL BABY DOLL 33Z 045000446146931

OMM ZAA 250 ACUMEN BOLD LEADER 30X 663627
 MM 120725 201 CZ MEWIL BABY DOLL 5K 045201120725
 MMM 6061 201 CZ COL BABY DOLL 13C 777892

Vl.užit:nar: 38 kg ve 120d: 260 kg ve 210d: 395 kg v 365d: 633 kg / kříž: 129 cm
 Přírustek v testu : 1466 g / 101 přírustek od narození: 1542 g / 104 šourek 40 cm
 Věk při ZV 451 dní aktuálně k 25.03.17 hmotnost: 684 kg výška v kříži: 132 cm

PLEMENNÉ HODNOTY

LINEARNÍ HODNOCENÍ

	pp	ru	pp	ru	TR	KT	OS	UT	Hmot	kříž	TR	KT	OS	UT	CE		
BÝK	PE	99	140	ME	98	97	107	113	118	118							
MATKA	PE	100	113	ME	107	110	102	112	112	109	796	144	28	22	22	8	80
OTEC	PE	95	141	ME	91	98	107	116	116	116	595	135	25	21	19	7	72

HODNOCEN: TR 5 / /10 KT / / OS / / UT Výsledek:

ÚROVEŇ PLEMENNÝCH HODNOT

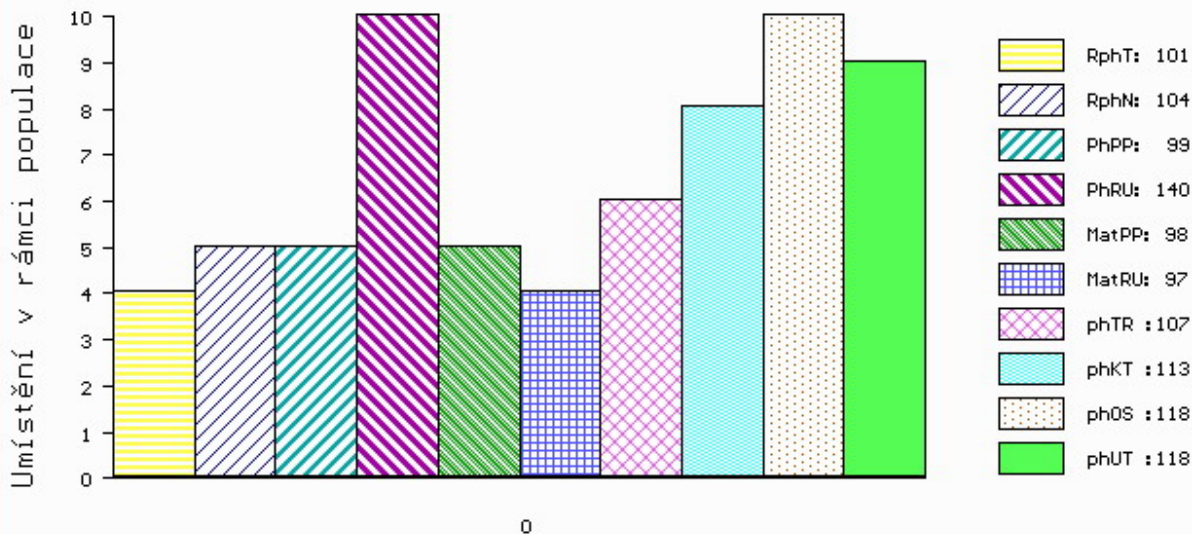

č.kat:36 uš.číslo 000944045 031 CZ

Číslo : **972646 031 CZ MEWIL RED CLAUDIUS 5E** Číslo katalogu 37
 Dat.nar. : 02.02.2016 Plemeno : G100 Aberdeen Angus
 Chovatel : Vráblik Miroslav, Ing., Trhové Sviny
 Majitel : Vráblik Miroslav, Ing., Trhové Sviny

OOO 270 923 RED SIX MILE AVIATOR 217P 1233058
 OO 270 922 RED SIX MILE SAKIC 832S 1332064
 MOO 1235695 CA RED SIX MILE SIERA 257P 1235695

OTEC PAA 027 MEWIL RED TEX 602X ET 045000691379031
 OMO 262 657 RED RD DIVIDEND 7F 905057
 MO 987511 CA RED T-K DIXIE 10J 987511
 MMO 660087 CA RED BRYLOR CHEROK 40X 660087

OOM ZAA 269 GINGER HILL GASTRONOM 21G 035117004521
 OM ZAA 392 JOŽKA 119L 035282047434
 MOM 19599 242 CZ PEGGY OF PLEASANT VISTA 32D 035242019599

MA 320807 931 CZ /7 ot MEWIL QUEEN 17U 045000320807931
 OMM AAP 121 AFM GOBLÉN 027117002755
 MM 48721 931 CZ MEWIL QUEEN 24P 045000048721931
 MMM 6132 201 CZ WILBAR QUEEN IDELETTE 2C 045201006132

Vl.užit:nar: 37 kg ve 120d: 202 kg ve 210d: 406 kg v 365d: 605 kg / kříž: 133 cm
 Přírustek v testu : 1600 g / 104 přírustek od narození: 1544 g / 109 šourek 41 cm
 Věk při ZV 449 dní aktuálně k 25.03.17 hmotnost: 681 kg výška v kříži: 137 cm

PLEMENNÉ HODNOTY										LINEARNÍ HODNOCENÍ							
	pp	ru	pp	ru	TR	KT	OS	UT	Hmot	kříž	TR	KT	OS	UT	CE		
BÝK	PE	104	120	ME	89	110	108	107	105	105							
MATKA	PE	101	115	ME	86	124	111	102	97	102	716	140	19	20	20	6	65
OTEC	PE	106	97	ME	92	107	90	95	101	98	604	130	19	19	21	6	65

HODNOCEN: TR 7 / /10 KT / / OS / / UT Výsledek:

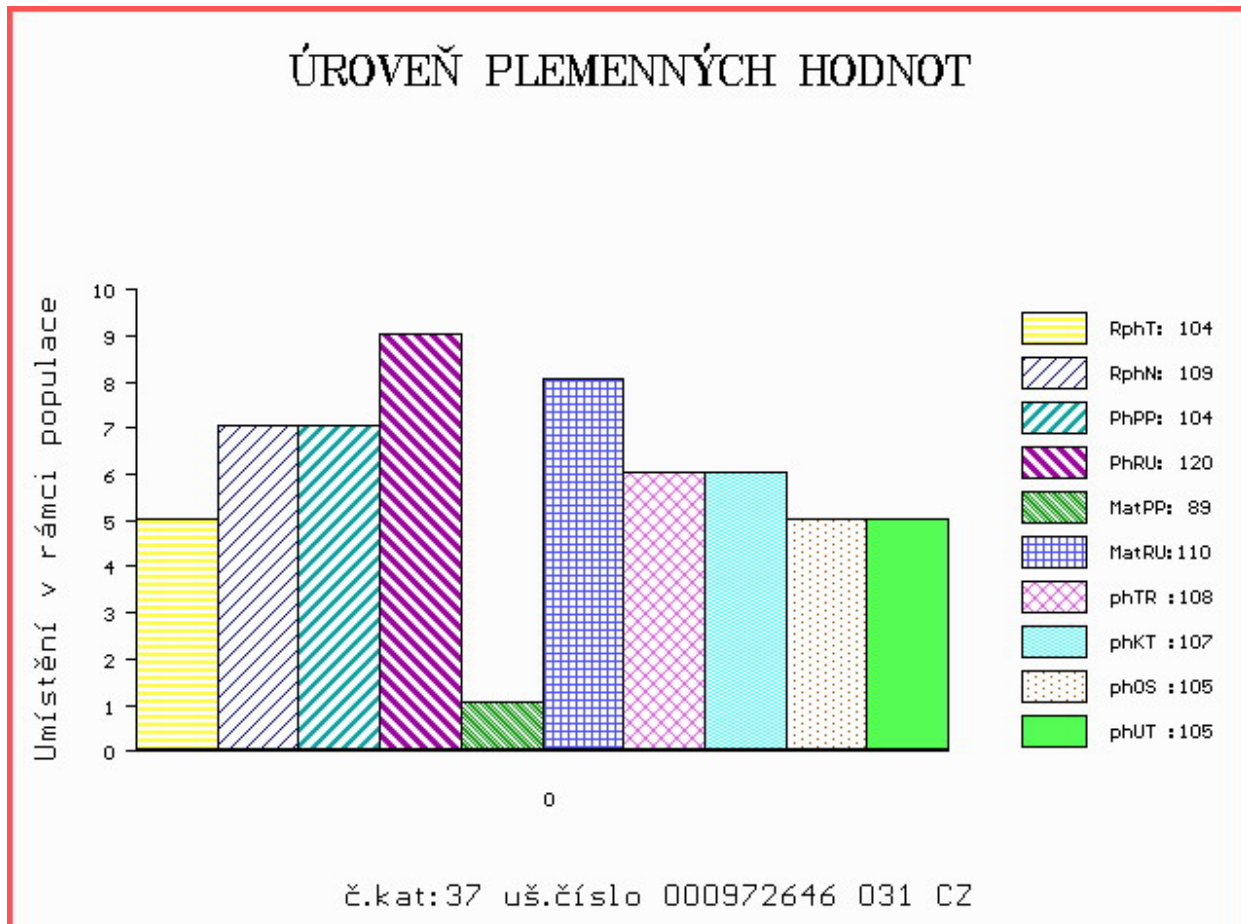

Číslo : **973250 031 CZ CAIS Z VRÁBČE** Číslo katalogu 38
 Dat.nar. : 05.02.2016 Plemeno : G100 Aberdeen Angus
 Chovatel : Kubata Zdeněk, Vrábče
 Majitel : Kubata Zdeněk, Vrábče

OOO 262 500 TE MANIA VICEROY V342 VTM V342
 OO ZAA 691 TE MANIA RED LABEL ET VTM Z1023
 MOO 254 AU TE MANIA MITTAGONG V254 VTM V254

Otec PAA 019 TOMÁŠ Z RANČIC 7X 326000664375031
 OMO ZAA 334 LCHMN SHARPSHOOTER 1369 29AR0172
 MO 147972 201 CZ LEONKA Z RANČIC 326000147972201
 MMO 48156 242 CZ FINESA WOOD LADY 6L 096242048156

OOM AAP 316 MEWIL KÁBUL 31K 045281105137
 OM AAP 620 NITRÁT AFM 027000501415031
 MOM 58113 242 CZ AFM MISSY OF TOOL 25M 027000058113242

MA 320778 931 CZ /5 ot 398000320778931
 OMM ZAA 389 JAWAN 67L 035282047391
 MM 195247 931 CZ 035000195247931
 MMM 43009 242 CZ 21 J 035242043009

Vl.užit:nar: 40 kg ve 120d: 200 kg ve 210d: 316 kg v 365d: 532 kg / kříž: 133 cm
 Přírustek v testu : 1750 g / 105 přírustek od narození: 1333 g / 104 šourek 42 cm
 Věk při ZV 446 dní aktuálně k 25.03.17 hmotnost: 592 kg výška v kříži: 137 cm

PLEMENNÉ HODNOTY										LINEARNÍ HODNOCENÍ							
	pp	ru	pp	ru	TR	KT	OS	UT		Hmot	kříž	TR	KT	OS	UT	CE	
BÝK	PE	108	110	ME	80	114	110	107	109	109							
MATKA	PE	97	104	ME	84	112	102	103	102	102	765	147	27	21	18	7	73
Otec	PE	109	112	ME	82	118	83	91	94	89	676	137	23	16	15	5	59

HODNOCEN: TR 7 / / 9 KT / / OS / / UT Výsledek:

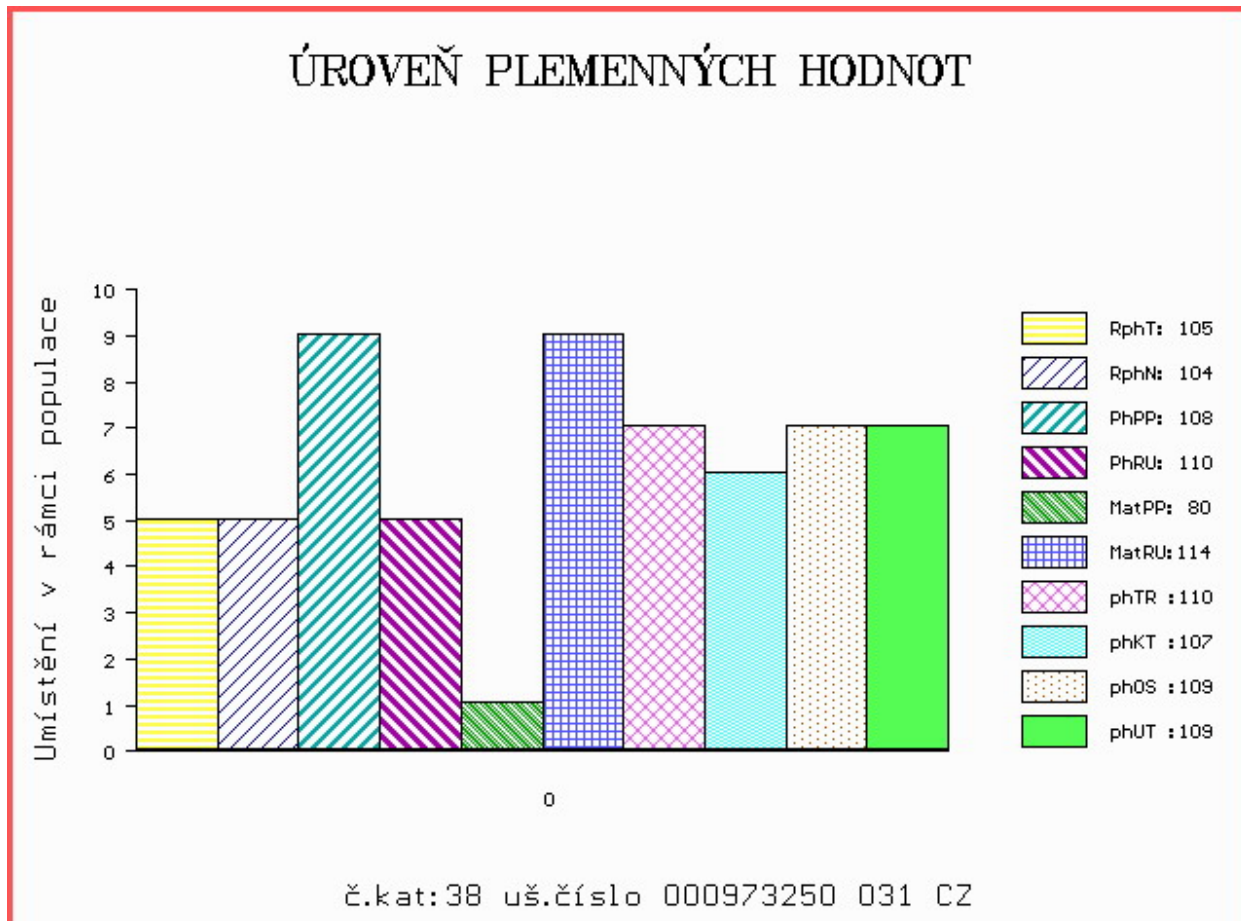

Číslo : **826084 032 CZ CALVIN DF** Číslo katalogu 39
 Dat.nar. : 08.02.2016 Plemeno : G100 Aberdeen Angus
 Chovatel : Fikerle Daniel, Bc., Újezdec
 Majitel : Fikerle Daniel, Bc., Újezdec

OOO 275 824 BOSULLOW BLACKMARK E151 383807400151
 OO ZAA 933 BOSULLOW ELMARK G209 383807600209
 MOO 383807100085 UK BOSULLOW ERICA C085 383807100085

OTEC ZAI 182 NIGHTINGALE DUNBAR K551 302307300551
 OMO 272 860 MVBL LANCER 9F 868758
 MO 302307600001 UK NIGHTINGALE DUCHESS Z001 302307600001
 MMO 0 NIGHTINGALE DUCHESS U4 RWZ.U4.20

OOM 264 932 GDAR RAINMAKER 340 647109
 OM ZAA 547 AJSHOJ SHUMAN 72251-01149
 MOM 7225101046 DK AJSHOJ PORSI 72251-01046

MA 230499 932 CZ /5 ot 087000230499932
 OMM ZAA 470 MEWIL KARDINÁL 39M 045281132127
 MM 135957 932 CZ 087000135957932
 MMM 573 117 CZ 087117000573

Vl.užit:nar: 51 kg ve 120d: 247 kg ve 210d: 406 kg v 365d: 619 kg / kříž: 137 cm
 Přírustek v testu : 1433 g / 96 přírustek od narození: 1523 g / 98 šourek 35 cm
 Věk při ZV 443 dní aktuálně k 25.03.17 hmotnost: 677 kg výška v kříži: 141 cm

PLEMENNÉ HODNOTY										LINEARNÍ HODNOCENÍ							
	pp	ru	pp	ru	TR	KT	OS	UT	Hmot	kříž	TR	KT	OS	UT	CE		
BÝK	PE	91	103	ME	107	108	103	102	102	103							
MATKA	PE	97	107	ME	103	117	96	94	92	91	750	146	25	19	19	7	70
OTEC	PE	86	98	ME	112	99	104	93	91	93	0	0	0	0	0	0	0

HODNOCEN: TR 9 / /10 KT / / OS / / UT Výsledek:

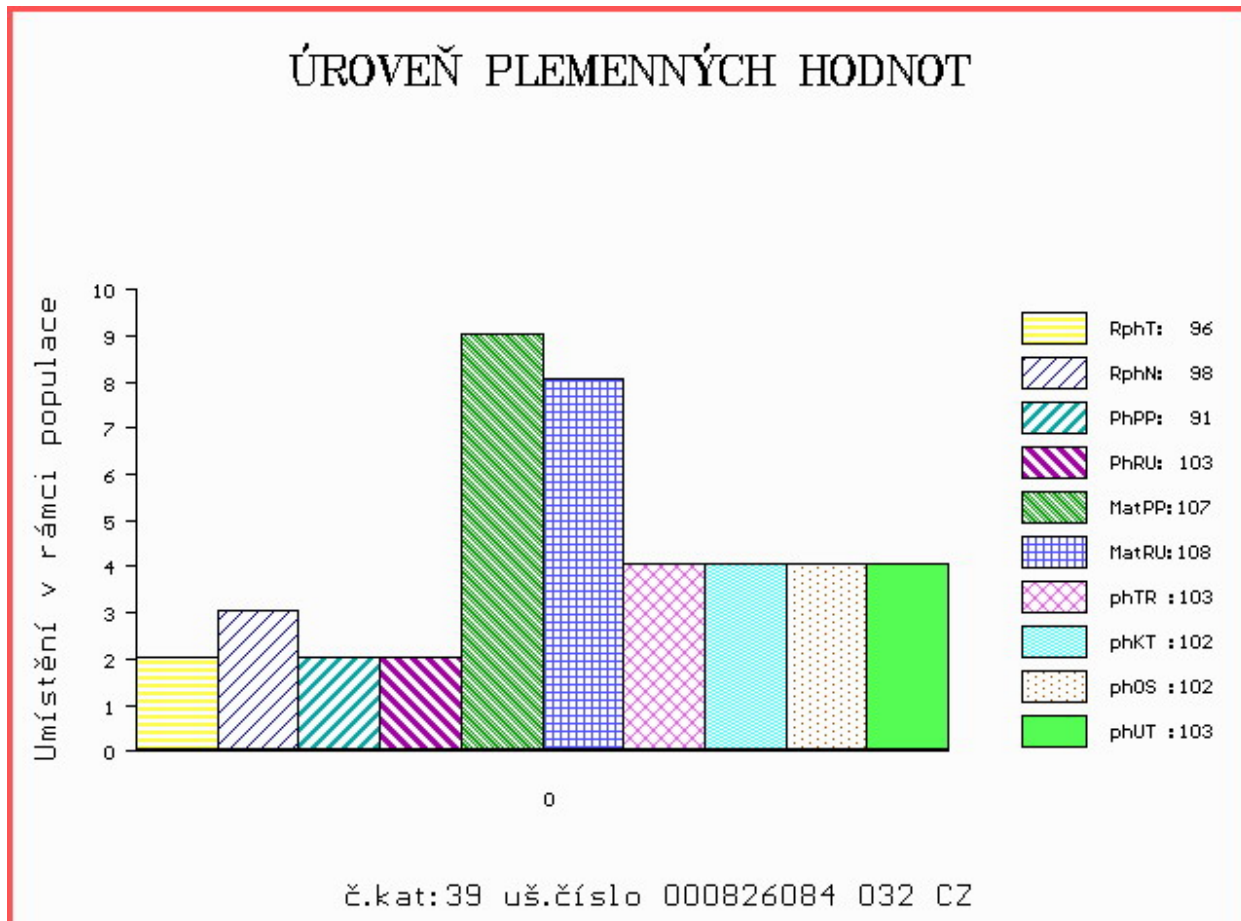

Číslo : **973251 031 CZ CAYMAN Z VRÁBČE** Číslo katalogu 40
 Dat.nar. : 13.02.2016 Plemeno : G100 Aberdeen Angus
 Chovatel : Kubata Zdeněk, Vrábče
 Majitel : Kubata Zdeněk, Vrábče

OOO 262 500 TE MANIA VICEROY V342 VTM V342
 OO ZAA 691 TE MANIA RED LABEL ET VTM Z1023
 MOO 254 AU TE MANIA MITTAGONG V254 VTM V254

O TEC PAA 019 TOMÁŠ Z RANČIC 7X 326000664375031

OMO ZAA 334 LCHMN SHARPSHOOTER 1369 29AR0172
 MO 147972 201 CZ LEONKA Z RANČIC 326000147972201
 MMO 48156 242 CZ FINESA WOOD LADY 6L 096242048156

OOM 267 466 RED BLAZE V415 878073
 OM ZAA 514 RED T-K BLAZER 4L 1080182
 MOM 877043 CA RED T-K ANNA 17F 877043

MA 479959 931 CZ /2 ot VIKI RED Z PEČINA 268000479959931

OMM ZAA 411 RED SSS HIGH MARK 272D 805674
 MM 159674 931 CZ MADLA RED Z PEČINA 268000159674931
 MMM 132583 201 CZ LAURA RED Z PEČINA 268000132583201

Vl.užit:nar: **43** kg ve 120d: **205** kg ve 210d: **328** kg v 365d: **509** kg / kříž: **132** cm
 Přírustek v testu : **1708 g / 105** přírustek od narození: **1323 g / 106** šourek **40** cm
 Věk při ZV **438** dní aktuálně k 25.03.17 hmotnost: **580** kg výška v kříži: **134** cm

PLEMENNÉ HODNOTY

LINEARNÍ HODNOCENÍ

	pp	ru	pp	ru	TR	KT	OS	UT	Hmot	kříž	TR	KT	OS	UT	CE		
BÝK	PE	102	111	ME	89	116	89	92	97	95							
MATKA	PE	94	110	ME	95	114	112	118	121	120	620	139	24	21	19	7	71
O TEC	PE	109	112	ME	82	118	83	91	94	89	676	137	23	16	15	5	59

HODNOCEN: TR 6 / / 8 KT / / OS / / UT Výsledek:

ÚROVEŇ PLEMENNÝCH HODNOT

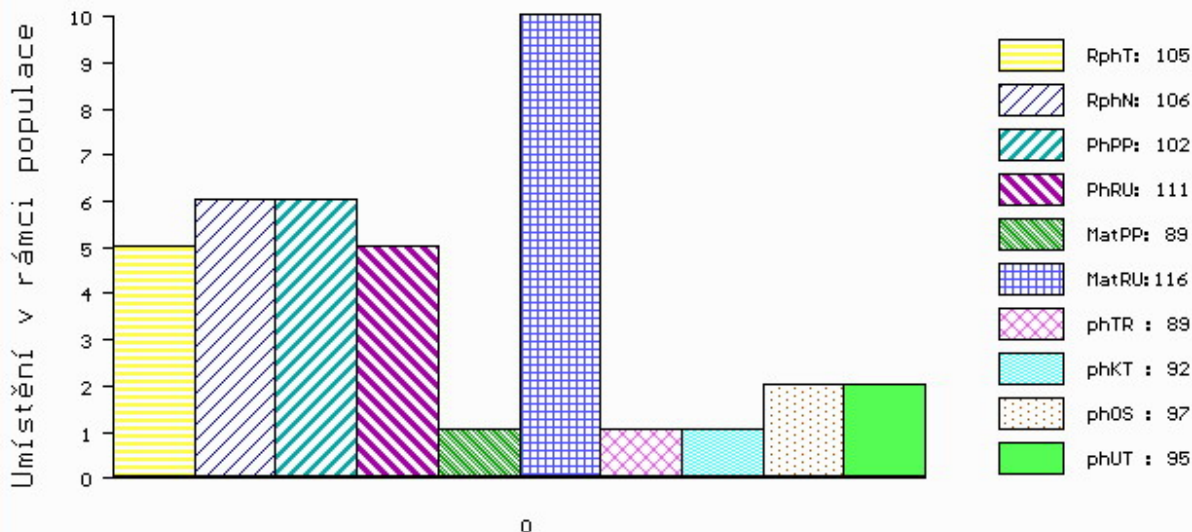

č.kat:40 uš.číslo 000973251 031 CZ

Číslo : **972652 031 CZ MEWIL CALGARY 14E** Číslo katalogu 41
 Dat.nar. : 21.02.2016 Plemeno : G100 Aberdeen Angus
 Chovatel : Vráblik Miroslav, Ing., Trhové Sviny
 Majitel : Vráblik Miroslav, Ing., Trhové Sviny

OOO ZAA 540 ROCKN D AMBUSH 1531 12396365
 OO ZAA 668 PROCES ZDB 035000576094031
 MOO 195194 931 CZ NELLA ZDB 25R 035000195194931

OTEC ZAA 865 TOBRUK ZDB 035000708238031
 OMO ZAA 479 LASO ZDB 27N 035031010437
 MO 282275 931 CZ PANDA ZDB 035000282275931
 MMO 10888 931 CZ LAMPA ZDB 144N 035931010888

OOM 267 504 YOUNG DALE REAL DEAL 18K 1023568
 OM ZAA 515 YOUNG DALE TOUCH DOWN 36M 1119460
 MOM 757111 CA PAT LADY SANDRA 2C 757111

MA 343178 931 CZ /6 ot MEWIL RUBY 3W 045000343178931
 OMM ZAA 410 GRAND ISLAND ELMO 12364259
 MM 48712 931 CZ MEWIL RUBY STAR 3P 045000048712931
 MMM 4960 117 CZ MEWIL RUBY 10 H 045117004960

Vl.užit:nar: 38 kg ve 120d: 210 kg ve 210d: 346 kg v 365d: 558 kg / kříž: 132 cm
 Přírustek v testu : 1625 g / 103 přírustek od narození: 1462 g / 108 šourek 40 cm
 Věk při ZV 430 dní aktuálně k 25.03.17 hmotnost: 620 kg výška v kříži: 135 cm

PLEMENNÉ HODNOTY										LINEARNÍ HODNOCENÍ							
	pp	ru	pp	ru	TR	KT	OS	UT	Hmot	kříž	TR	KT	OS	UT	CE		
BÝK	PE	107	116	ME	96	98	78	68	66	65							
MATKA	PE	102	106	ME	94	105	94	91	90	90	740	143	23	20	19	7	69
OTEC	PE	120	114	ME	95	96	86	95	98	91	596	132	20	23	22	7	72

HODNOCEN: TR 7 / /10 KT / / OS / / UT Výsledek:

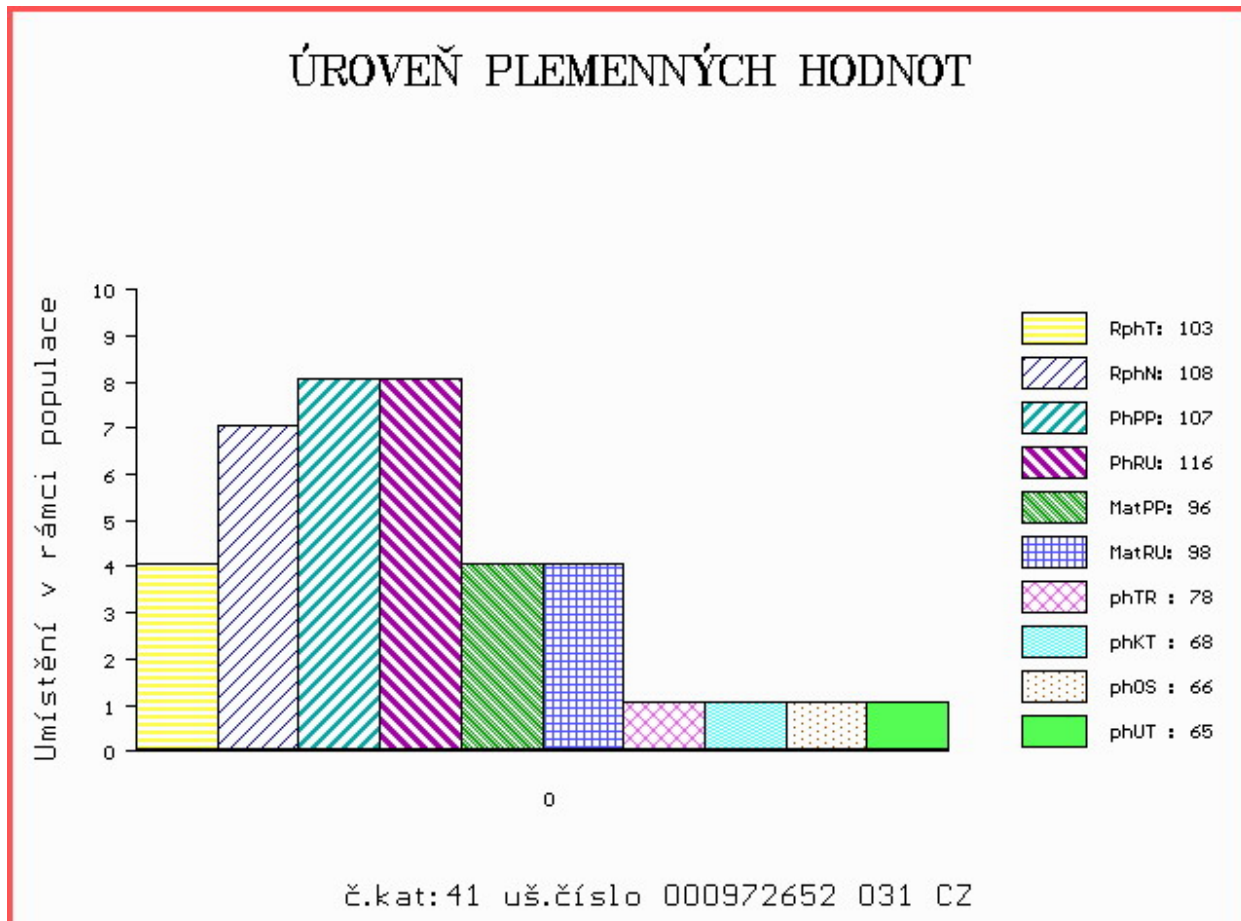

Číslo : **976851 031 CZ CAMARON RED Z PĚČINA** Číslo katalogu 42
 Dat.nar. : 22.02.2016 Plemeno : G100 Aberdeen Angus
 Chovatel : Lepša Vladimír, Pěčín
 Majitel : Lepša Vladimír, Pěčín

OOO 272 123 RED LAZY MC STOUT 308 1343852
 OO ZAA 847 RED LAZY MC COWBOY CUT 26U 1441140
 MOO 1136455 CA RED LAZY MC STAR 185M 1136455

OTEC ZAI 065 ZIP RED Z PĚČINA 268000817430031

OMO ZAA 514 RED T-K BLAZER 4L 1080182
 MO 197961 931 CZ 268000197961931
 MMO 48806 931 CZ 268000048806931

OOM 265 411 RED FLYING K PATRIOT 11C 761248
 OM ZAA 336 RED NORTHLINE LIKE A ROCK 1F 870563
 MOM 734598 CA RED MAYBRIDGE PRINCESS 1B 734598

MA 48808 931 CZ /9 ot MIRKA RED Z PĚČINA 268000048808931

OMM ZAA 166 KJM SOMETHING SPECIAL 286473
 MM 132578 201 CZ 268000132578201
 MMM 2684 117 CZ RED SILVERVIEW 45 STORMY 506E 840667

Vl.užit:nar: 39 kg ve 120d: 193 kg ve 210d: 307 kg v 365d: 496 kg / kříž: 130 cm
 Přírustek v testu : 1733 g / 109 přírustek od narození: 1252 g / 100 šourek 40 cm
 Věk při ZV 429 dní aktuálně k 25.03.17 hmotnost: 536 kg výška v kříži: 130 cm

PLEMENNÉ HODNOTY

LINEARNÍ HODNOCENÍ

	pp	ru	pp	ru	TR	KT	OS	UT	Hmot	kříž	TR	KT	OS	UT	CE		
BÝK	PE	105	114	ME	97	111	113	103	98	102							
MATKA	PE	106	102	ME	103	121	97	91	91	91	758	143	24	20	21	7	72
OTEC	PE	104	126	ME	91	100	115	112	112	114	725	137	24	23	21	7	75

HODNOCEN: TR 4 / / 7 KT / / OS / / UT Výsledek:

ÚROVEŇ PLEMENNÝCH HODNOT

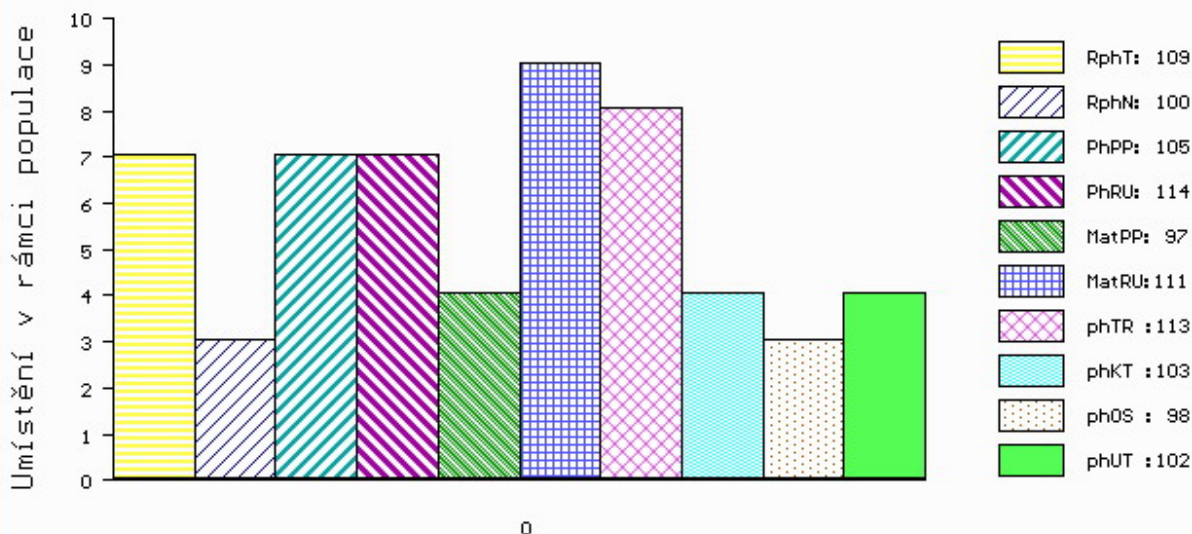

č.kat:42 uš.číslo 000976851 031 CZ

Číslo : **973293 031 CZ CENTURIO RED** Číslo katalogu 43
 Dat.nar. : 26.02.2016 Plemeno : G100 Aberdeen Angus
 Chovatel : Farma Těchoraz,ing.Adolf Hojek
 Majitel : Farma Těchoraz,ing.Adolf Hojek

OOO 265 400 RED BHC STRYKER 778117
 OO ZAA 572 RED RIIS STRYKER 394 ET 85569-00394
 MOO 833006 CA RED FINE LINE CONTENDER 54E 833006

OTEC ZAI 034 VERDI RED Z PĚČÍNA 268000788146031
 OMO AAP 709 PLAYBOY RED Z PĚČÍNA 268000553671031
 MO 336662 931 CZ RED 268000336662931
 MMO 48804 931 CZ MÁJA RED Z PĚČÍNA 268000048804931

OOM ZAA 461 KUNA RED 268281117342
 OM ZAA 558 NIVEA RED Z PĚČÍNA 268000161032031
 MOM 124787 207 CZ KRÁSKA RED VODŇANSKÁ 145207124787

MA 283879 931 CZ /6 ot RED 141000283879931
 OMM ZAA 451 KOLT 3M 035282053002
 MM 149249 931 CZ HOBORED RED AFM 21R 027000149249931
 MMM 58100 242 CZ AFM RED MISS HOBORED 46M 027000058100242

Vl.užit:nar: 35 kg ve 120d: 214 kg ve 210d: 343 kg v 365d: 573 kg / kříž: 133 cm
 Přírustek v testu : 1516 g / 108 přírustek od narození: 1458 g / 110 šourek 38 cm
 Věk při ZV 425 dní aktuálně k 25.03.17 hmotnost: 608 kg výška v kříži: 135 cm

PLEMENNÉ HODNOTY										LINEARNÍ HODNOCENÍ						
	pp	ru	ME	pp	ru	TR	KT	OS	UT	Hmot	kříž	TR	KT	OS	UT	CE
BÝK	PE	116	112	ME	96	116	99	98	97	97						
MATKA	PE	123	99	ME	98	118	99	112	112	112	618	/ 142	22	20	19	7 68
OTEC	PE	107	111	ME	95	120	103	111	111	111	662	/ 138	26	20	19	7 72

HODNOCEN: TR 7 / /10 KT / / OS / / UT Výsledek:

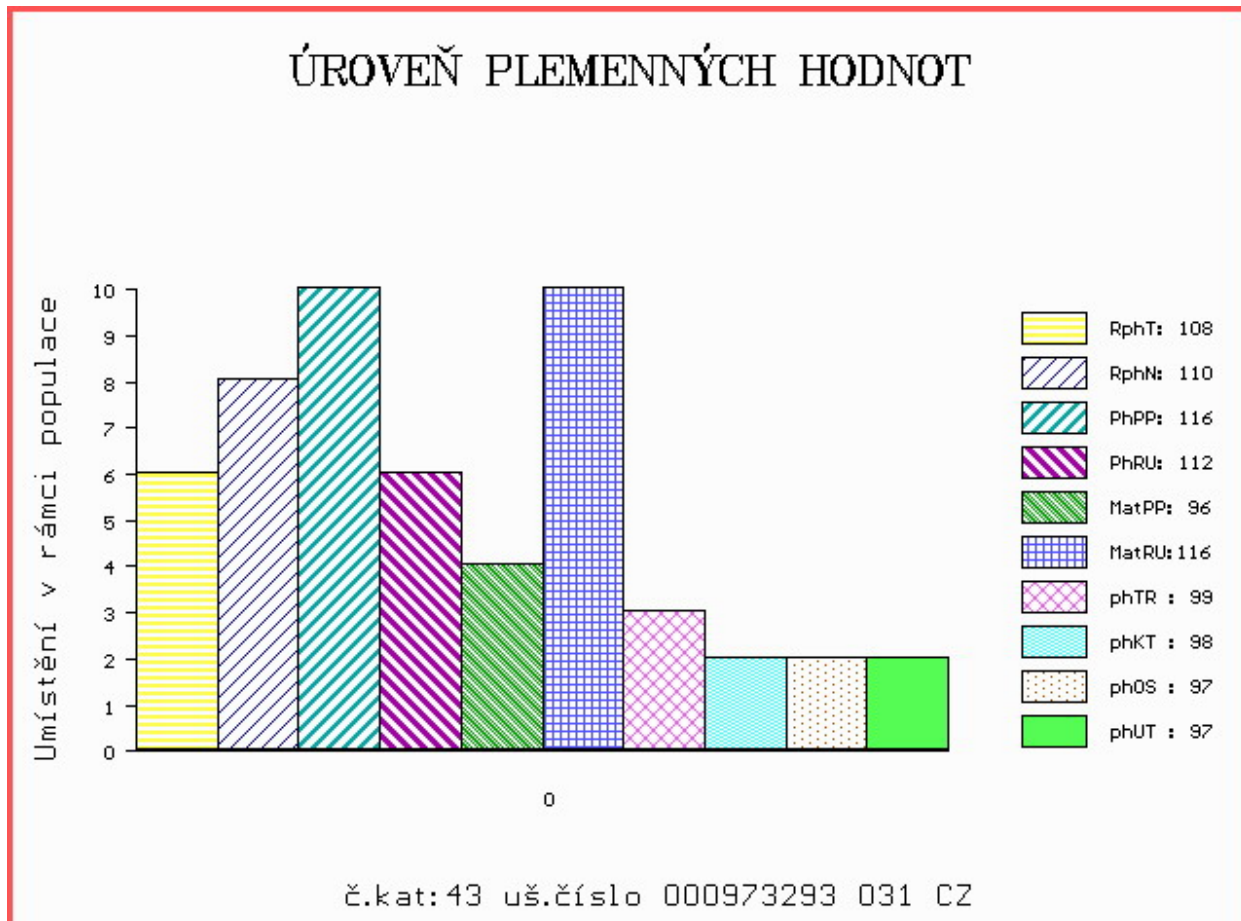

Číslo : **592780 041 CZ CELSIUS SR** Číslo katalogu 44
 Dat.nar. : 27.02.2016 Plemeno : G100 Aberdeen Angus
 Chovatel : Tůma Oldřich, Mariánské Lázně
 Majitel : Tůma Oldřich, Mariánské Lázně

OOO 270 840 RED SSS YUKON 440K 1026377
 OO ZAA 707 RINO RED ET 398000624489031
 MOO 851403 CA RED JCC YONSOTTU 38F 851403

OTEC PAA 337 VINAR RED 449000779511031

OMO 270 931 RED BJR MAKE MY DAY 981 411482
 MO 360330 931 CZ RED ET 398000360330931
 MMO 852282 CA RED MEM COUNTESS 17F 852282

OOM ZAA 289 HANIBAL ET 119117005702
 OM ZAA 459 KOČOVNÍK 57M 035282053069
 MOM 43033 242 CZ 100 J 035242043033

MA 157122 951 CZ /4 ot TINKA ZE STVOLÍNEK 403000157122951

OMM ZAA 269 GINGER HILL GASTRONOM 21G 035117004521
 MM 52931 242 CZ 76L 035000052931242
 MMM 19906 242 CZ LADY OF PLEASANT VISTA 18B 749844

Vl.užit:nar: 45 kg ve 120d: 235 kg ve 210d: 400 kg v 365d: 608 kg / kříž: 143 cm
 Přírustek v testu : 1541 g / 106 přírustek od narození: 1577 g / 103 šourek 39 cm
 Věk při ZV 424 dní aktuálně k 25.03.17 hmotnost: 663 kg výška v kříži: 144 cm

PLEMENNÉ HODNOTY										LINEARNÍ HODNOCENÍ						
	pp	ru	pp	ru	TR	KT	OS	UT	Hmot	kříž	TR	KT	OS	UT	CE	
BÝK	PE	101	112	ME	105	102	104	93	97	98						
MATKA	PE	107	94	ME	100	120	91	85	85	84	776	143	25	20	7	72
OTEC	PE	109	103	ME	103	97	107	113	117	116	652	137	25	18	6	67

HODNOCEN: TR 10 / /10 KT / / OS / / UT Výsledek:

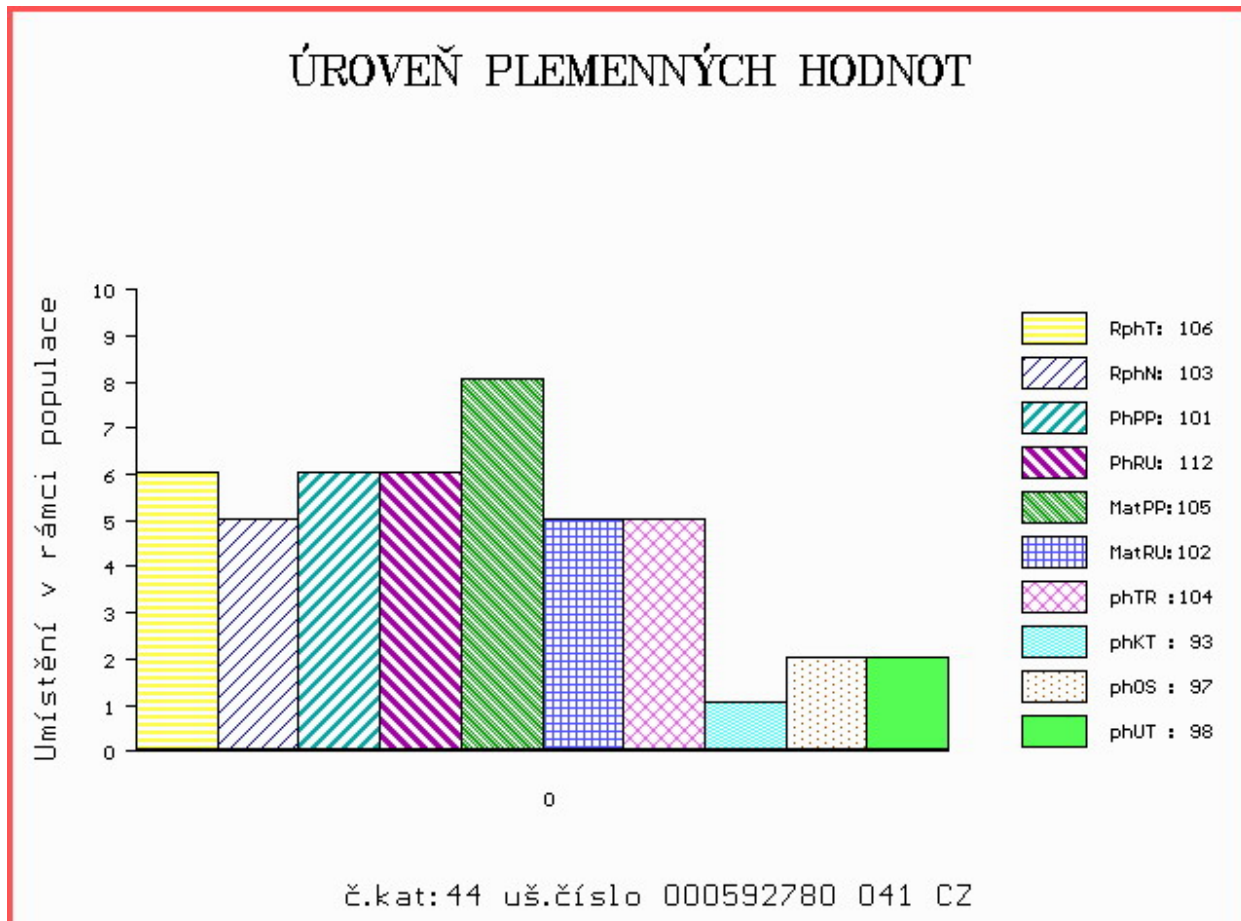

Číslo : 938258 061 CZ COMANDANT RED Z HOJOVIC Číslo katalogu 45
 Dat.nar. : 27.02.2016 Plemeno : G100 Aberdeen Angus
 Chovatel : Vaniček Josef, Hojovice
 Majitel : Vaniček Josef, Hojovice

OOO 270 346 RED FINE LINE MULBERRY 26P 1237972
 OO ZAA 694 RED BRYLOR TALISKER 202T 1410189
 MOO 1026704 CA RED BRYLOR BONITA 66K 1026704

OTEC PAA 412 ZEFA RED Z HOJOVIC 399000801437061

OMO ZAA 511 LEVHARD RED Z CUNKOVA ET 253031070326
 MO 349925 961 CZ 133000349925961
 MMO 217835 961 CZ NOEMI TEGRO 133000217835961

OOM 265 400 RED BHC STRYKER 778117
 OM ZAA 511 LEVHARD RED Z CUNKOVA ET 253031070326
 MOM 760237 CA RED BUCK VALLEY FANNY 48C 760237

MA 323177 961 CZ /7 ot RED 133000323177961

OMM ZAA 321 FINESA RED JORDAN 096282038074
 MM 29440 961 CZ LEA BLACK RF TEGRO 133000029440961
 MMM 4614 117 CZ HANNY TEGRO 133117004614

Vl.užit:nar: 34 kg ve 120d: 176 kg ve 210d: 322 kg v 365d: 504 kg / kříž: 130 cm
 Přírustek v testu : 1625 g / 109 přírustek od narození: 1321 g / 116 šourek 42 cm
 Věk při ZV 424 dní aktuálně k 25.03.17 hmotnost: 552 kg výška v kříži: 132 cm

PLEMENNÉ HODNOTY										LINEARNÍ HODNOCENÍ						
	pp	ru	pp	ru	TR	KT	OS	UT		Hmot	kříž	TR	KT	OS	UT	CE
BÝK	PE	106	111	ME	94	99	101	103	101	102						
MATKA	PE	102	114	ME	96	108	103	93	88	90	578	133	18	19	18	6 61
OTEC	PE	109	107	ME	92	90	105	104	110	114	735	141	27	21	18	6 72

HODNOCEN: TR 5 / / 8 KT / / OS / / UT Výsledek:

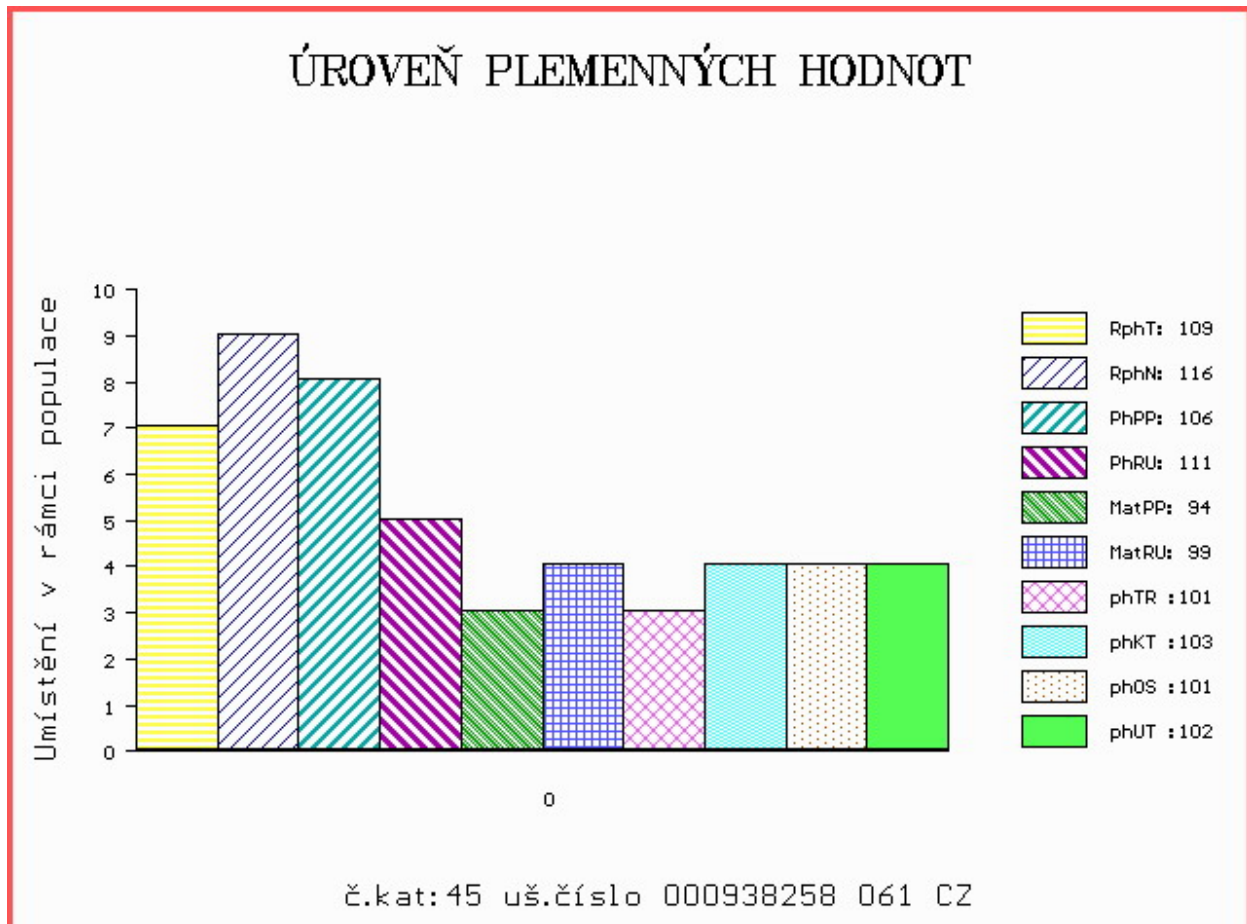

Číslo : **977835 031 CZ CITRUS RED Z RANČIC 46E** Číslo katalogu 46
 Dat.nar. : 02.03.2016 Plemeno : G100 Aberdeen Angus
 Chovatel : Šebelka Milan, SZ, Rančice
 Majitel : Šebelka Milan, SZ, Rančice

OOO 262 687 RED NORTHLINE ROB ROY 122K 1035334
 OO ZAA 695 RED DMM BRYLOR THUMP 2T 1399230
 MOO 903849 CA RED STEN ESSENCE 42G 903849

OTEC ZAA 899 UREASA RED ET 398000717353031
 OMO 270 774 RED GEIS KNIGHT HAWK 14'02 1115960
 MO 360309 931 CZ RED ET 398000360309931
 MMO 1034248 CA RED GEIS PRINCESS 211'00 1034248

OOM 262 500 TE MANIA VICEROY V342 VTM V342
 OM ZAA 691 TE MANIA RED LABEL ET VTM Z1023
 MOM 254 AU TE MANIA MITTAGONG V254 VTM V254

MA 505994 931 CZ /2 ot ELISA RED Z RANČIC 5B 326000505994931
 OMM ZAA 726 RUBEL RED ZDB 035000629088031
 MM 421302 931 CZ ELIŠKA RED Z RANČIC 3Y 326000421302931
 MMM 321367 931 CZ ELCA Z RANČIC 11U 326000321367931

Vl.užit:nar: 40 kg ve 120d: 230 kg ve 210d: 358 kg v 365d: 586 kg / kříž: 135 cm
 Přírustek v testu : 1800 g / 119 přírustek od narození: 1544 g / 123 šourek 43 cm
 Věk při ZV 420 dní aktuálně k 25.03.17 hmotnost: 639 kg výška v kříži: 136 cm

PLEMENNÉ HODNOTY										LINEARNÍ HODNOCENÍ								
	pp	ru	pp	ru	TR	KT	OS	UT		Hmot	kříž	TR	KT	OS	UT	CE		
BÝK	PE	110	128	ME	86	97	119	104	98	104								
MATKA	PE	107	127	ME	87	114	82	89	94	90	640	/	137	24	19	20	7	70
OTEC	PE	115	113	ME	82	89	113	110	108	110	641	/	136	24	19	18	7	68

HODNOCEN: TR 7 / /10 KT / / OS / / UT Výsledek:

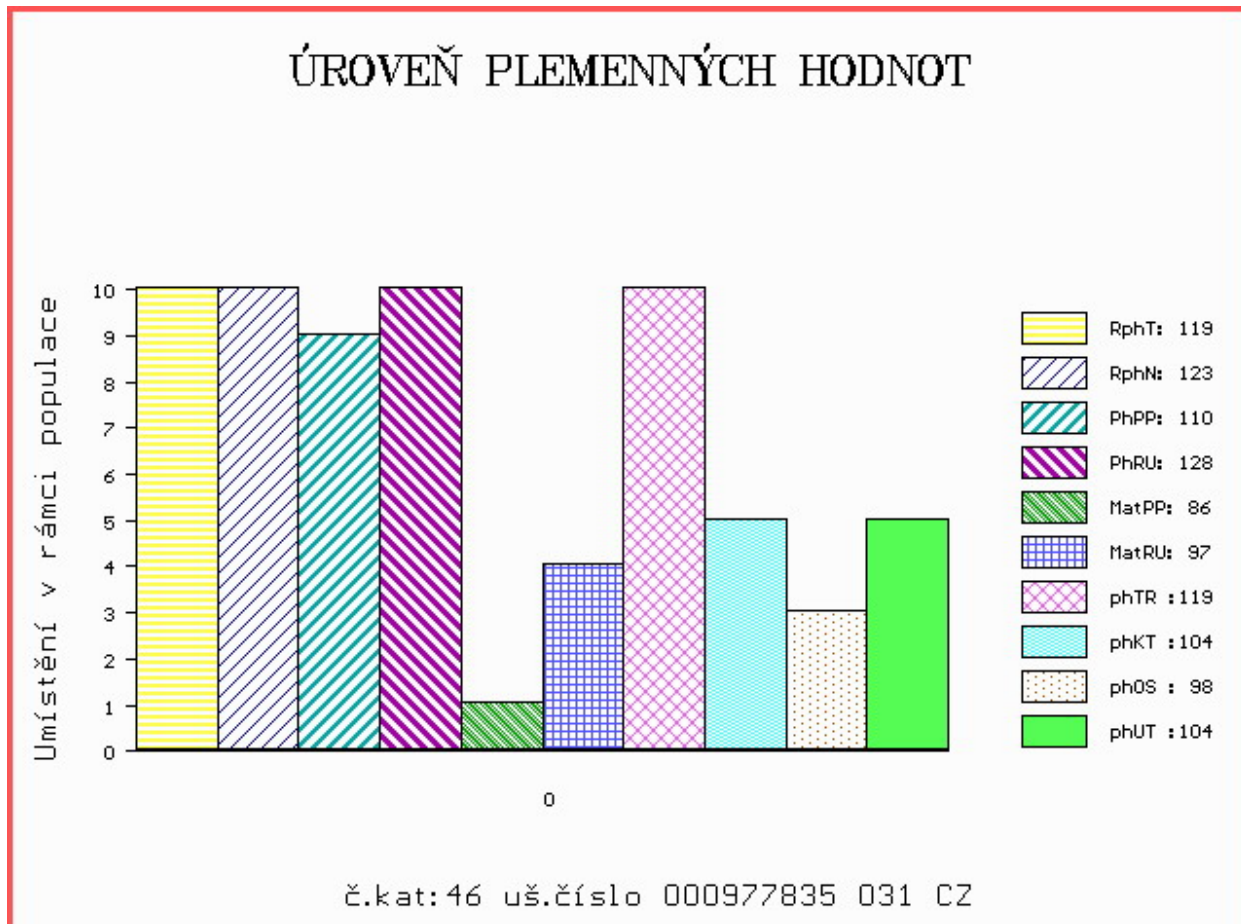

Číslo : **938262 061 CZ COROLA RED Z HOJOVIC** Číslo katalogu 47
 Dat.nar. : 08.03.2016 Plemeno : G100 Aberdeen Angus
 Chovatel : Vaniček Josef, Hojovice
 Majitel : Vaniček Josef, Hojovice

OOO 270 346 RED FINE LINE MULBERRY 26P 1237972
 OO ZAA 694 RED BRYLOR TALISKER 202T 1410189
 MOO 1026704 CA RED BRYLOR BONITA 66K 1026704

OTEC PAA 412 ZEFA RED Z HOJOVIC 399000801437061
 OMO ZAA 511 LEVHARD RED Z CUNKOVA ET 253031070326
 MO 349925 961 CZ 133000349925961
 MMO 217835 961 CZ NOEMI TEGRO 133000217835961

OOM ZAA 453 KARMÍN RED 16M ET 035282053009
 OM ZAA 601 OLE RED ZDB 035000532328031
 MOM 50086 242 CZ 109K 035242050086

MA 502841 961 CZ /2 ot RED 399000502841961
 OMM ZAA 567 RED BASIN SENSATION 702E 991759
 MM 291962 931 CZ RED 268000291962931
 MMM 4820 117 CZ FINESA RED MABEL 10H 096117004820

Vl.užit:nar: 30 kg ve 120d: 206 kg ve 210d: 342 kg v 365d: 560 kg / kříž: 132 cm
 Přírustek v testu : 1758 g / 113 přírustek od narození: 1450 g / 116 šourek 43 cm
 Věk při ZV 414 dní aktuálně k 25.03.17 hmotnost: 584 kg výška v kříži: 135 cm

PLEMENNÉ HODNOTY										LINEARNÍ HODNOCENÍ							
	pp	ru	pp	ru	TR	KT	OS	UT	Hmot	kříž	TR	KT	OS	UT	CE		
BÝK	PE	107	110	ME	94	96	104	109	108	107							
MATKA	PE	105	113	ME	97	101	106	112	110	110	560	138	22	18	19	6	65
OTEC	PE	109	107	ME	92	90	105	104	110	114	735	141	27	21	18	6	72

HODNOCEN: TR 7 / /10 KT / / OS / / UT Výsledek:

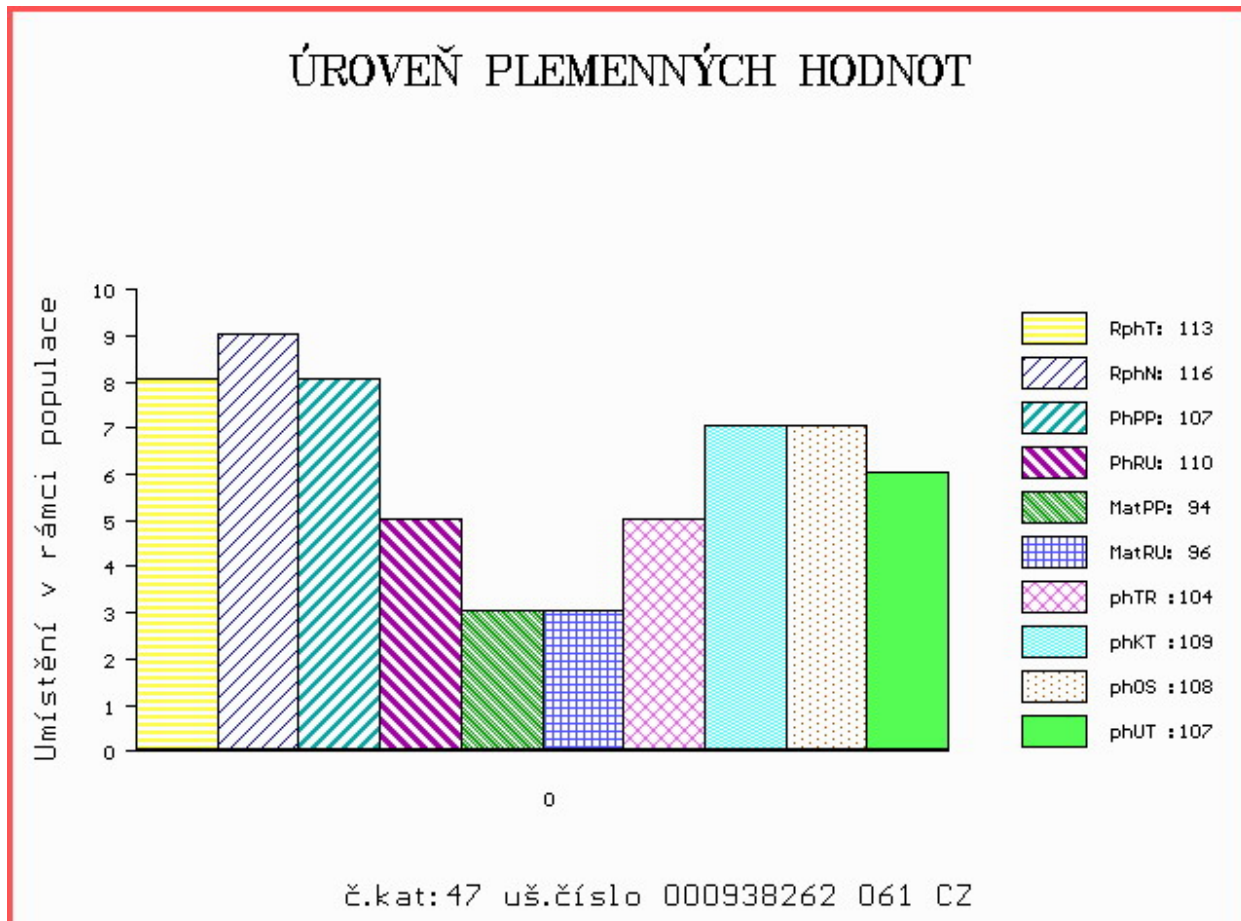

Číslo : **575486 042 CZ CORAL RED Z BŘÍNKOVA** Číslo katalogu 48
 Dat.nar. : 10.03.2016 Plemeno : G100 Aberdeen Angus
 Chovatel : Chládek Ivo,ing.,Břínkov
 Majitel : Chládek Ivo,ing.,Břínkov

OOO 271 970 THE MOSS EUROPA A118 182920100118
 OO 271 969 AULDHOUSEBURN KARLOS D218 580271400218
 MOO 59901057 UK WEDDERLIE KATREN Y057 BE059901057

OTEC ZAA 798 NIGHTINGALE RED PIPER H446 302307300446

OMO 271 971 MVF STOCKMAN 15K 1017417
 MO 302307500126 UK NIGHTINGALE PREC.PRINCESS B126 302307500126
 MMO 49700226 UK NIGHTINGALE PREC.PRINCESS Y226 WE049700226

OOM ZAA 602 OSET RED ZDB 035000532333031
 OM ZAA 780 SUHARTO RED ZDB 035000665852031
 MOM 50072 242 CZ 14K 035242050072

MA 159242 942 CZ /3 ot VIKI RED Z BŘÍNKOVA 445000159242942

OMM AAP 718 PUK RED ET 398000542290031
 MM 401830 931 CZ RED 035000401830931
 MMM 10863 931 CZ 20 N 035000010863931

Vl.užit:nar: 35 kg ve 120d: 214 kg ve 210d: 370 kg v 365d: 616 kg / kříž: 131 cm
 Přírustek v testu : 1591 g / 102 přírustek od narození: 1592 g / 105 šourek 41 cm
 Věk při ZV 412 dní aktuálně k 25.03.17 hmotnost: 640 kg výška v kříži: 134 cm

PLEMENNÉ HODNOTY

LINEARNÍ HODNOCENÍ

	pp	ru	pp	ru	TR	KT	OS	UT	Hmot	kříž	TR	KT	OS	UT	CE		
BÝK	PE	103	113	ME	86	109	98	96	106	103							
MATKA	PE	95	111	ME	77	122	92	94	96	94	796	139	23	19	19	7	68
OTEC	PE	111	116	ME	95	96	103	90	82	90	0	0	0	0	0	0	0

HODNOCEN: TR 7 / /10 KT / / OS / / UT Výsledek:

ÚROVEŇ PLEMENNÝCH HODNOT

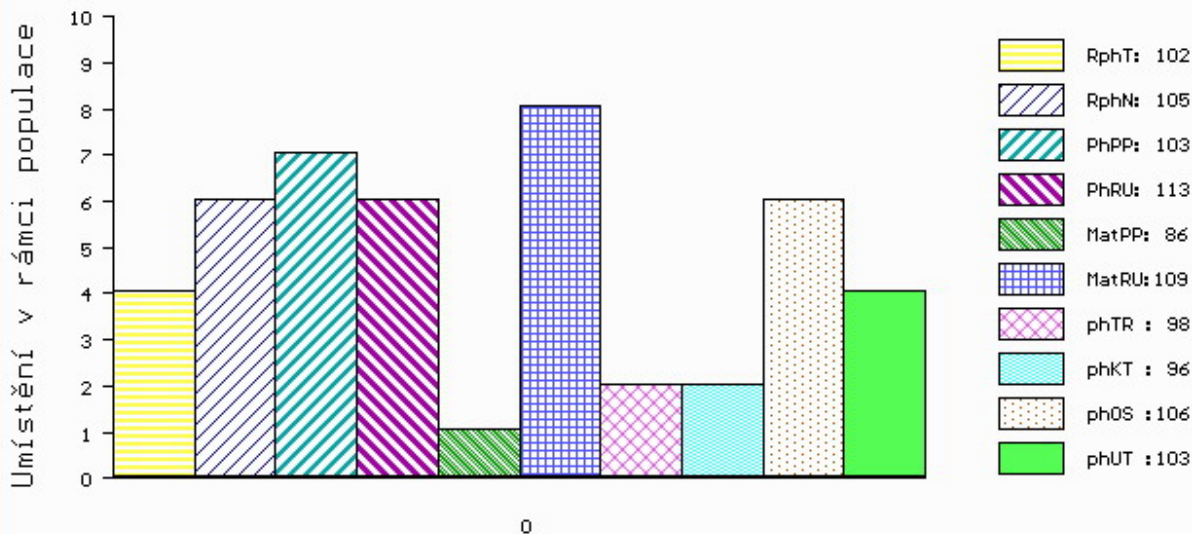

č.kat:48 uš.číslo 000575486 042 CZ

Číslo : **575487 042 CZ CONAN RED Z BŘÍNKOVA** Číslo katalogu 49
 Dat.nar. : 10.03.2016 Plemeno : G100 Aberdeen Angus
 Chovatel : Chládek Ivo,ing.,Břínkov
 Majitel : Chládek Ivo,ing.,Břínkov

OOO 271 970 THE MOSS EUROPA A118 182920100118
 OO 271 969 AULDHOUSEBURN KARLOS D218 580271400218
 MOO 59901057 UK WEDDERLIE KATREN Y057 BE059901057

OTEC ZAA 798 NIGHTINGALE RED PIPER H446 302307300446
 OMO 271 971 MVF STOCKMAN 15K 1017417
 MO 302307500126 UK NIGHTINGALE PREC.PRINCESS B126 302307500126
 MMO 49700226 UK NIGHTINGALE PREC.PRINCESS Y226 WE049700226

OOM ZAA 602 OSET RED ZDB 035000532333031
 OM ZAA 780 SUHARTO RED ZDB 035000665852031
 MOM 50072 242 CZ 14K 035242050072

MA 159243 942 CZ /3 ot VIILMA RED Z BŘÍNKOVA 445000159243942
 OMM AAP 718 PUK RED ET 398000542290031
 MM 401832 931 CZ RED 035000401832931
 MMM 195167 931 CZ RED 035000195167931

Vl.užit:nar: 38 kg ve 120d: 217 kg ve 210d: 360 kg v 365d: 608 kg / kříž: 134 cm
 Přírustek v testu : 1758 g / 106 přírustek od narození: 1547 g / 108 šourek 39 cm
 Věk při ZV 412 dní aktuálně k 25.03.17 hmotnost: 626 kg výška v kříži: 137 cm

PLEMENNÉ HODNOTY										LINEARNÍ HODNOCENÍ							
	pp	ru	pp	ru	TR	KT	OS	UT	Hmot	kříž	TR	KT	OS	UT	CE		
BÝK	PE	113	121	ME	91	102	108	98	105	105							
MATKA	PE	109	110	ME	90	117	93	94	96	96	684	139	20	20	18	6	64
OTEC	PE	111	116	ME	95	96	103	90	82	90	0	0	0	0	0	0	0

HODNOCEN: TR 8 / /10 KT / / OS / / UT Výsledek:

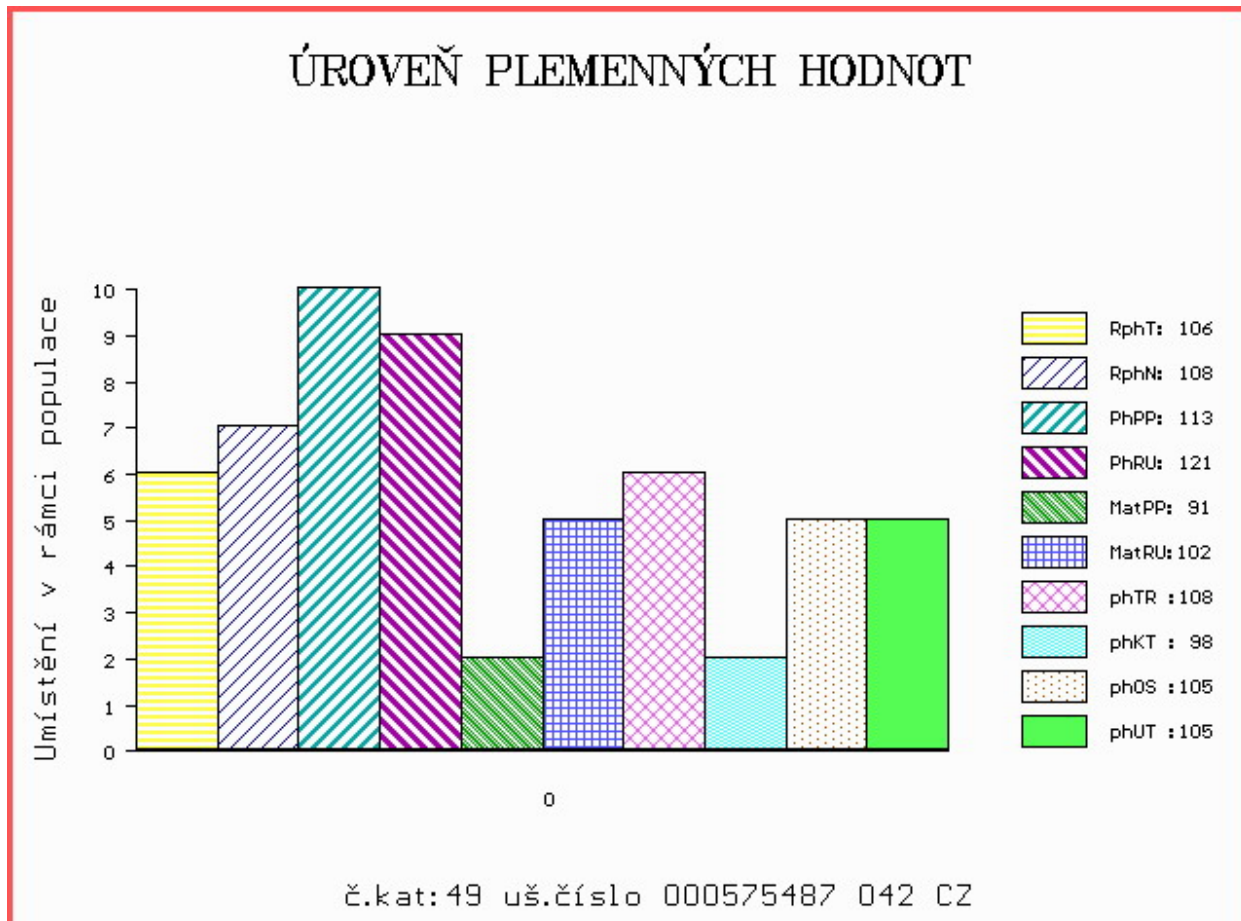

Číslo : **972656 031 CZ MEWIL CECIL 23E** Číslo katalogu 50
 Dat.nar. : 10.03.2016 Plemeno : G100 Aberdeen Angus
 Chovatel : Vráblik Miroslav, Ing., Trhové Sviny
 Majitel : Vráblik Miroslav, Ing., Trhové Sviny

OOO ZAA 540 ROCKN D AMBUSH 1531 12396365
 OO ZAA 668 PROCES ZDB 035000576094031
 MOO 195194 931 CZ NELLA ZDB 25R 035000195194931

OTEC ZAA 865 TOBRUK ZDB 035000708238031
 OMO ZAA 479 LASO ZDB 27N 035031010437
 MO 282275 931 CZ PANDA ZDB 035000282275931
 MMO 10888 931 CZ LAMPA ZDB 144N 035931010888

OOM 270 923 RED SIX MILE AVIATOR 217P 1233058
 OM 270 922 RED SIX MILE SAKIC 832S 1332064
 MOM 1235695 CA RED SIX MILE SIERA 257P 1235695

MA 386244 931 CZ /5 ot MEWIL RED DIXIE ET 601X 045000386244931
 OMM 262 657 RED RD DIVIDEND 7F 905057
 MM 987 511 CA RED T-K DIXIE 10J 987511
 MMM 660087 CA RED BRYLOR CHEROK 40X 660087

Vl.užit:nar: 33 kg ve 120d: 204 kg ve 210d: 350 kg v 365d: 578 kg / kříž: 130 cm
 Přírustek v testu : 1650 g / 106 přírustek od narození: 1484 g / 108 šourek 40 cm
 Věk při ZV 412 dní aktuálně k 25.03.17 hmotnost: 597 kg výška v kříži: 131 cm

PLEMENNÉ HODNOTY										LINEARNÍ HODNOCENÍ							
	pp	ru	pp	ru	TR	KT	OS	UT		Hmot	kříž	TR	KT	OS	UT	CE	
BÝK	PE	108	101	ME	102	97	116	113	109	111							
MATKA	PE	97	88	ME	110	99	96	100	102	102	598	138	19	20	17	6	62
OTEC	PE	120	114	ME	95	96	86	95	98	91	596	132	20	23	22	7	72

HODNOCEN: TR 5 / /10 KT / / OS / / UT Výsledek:

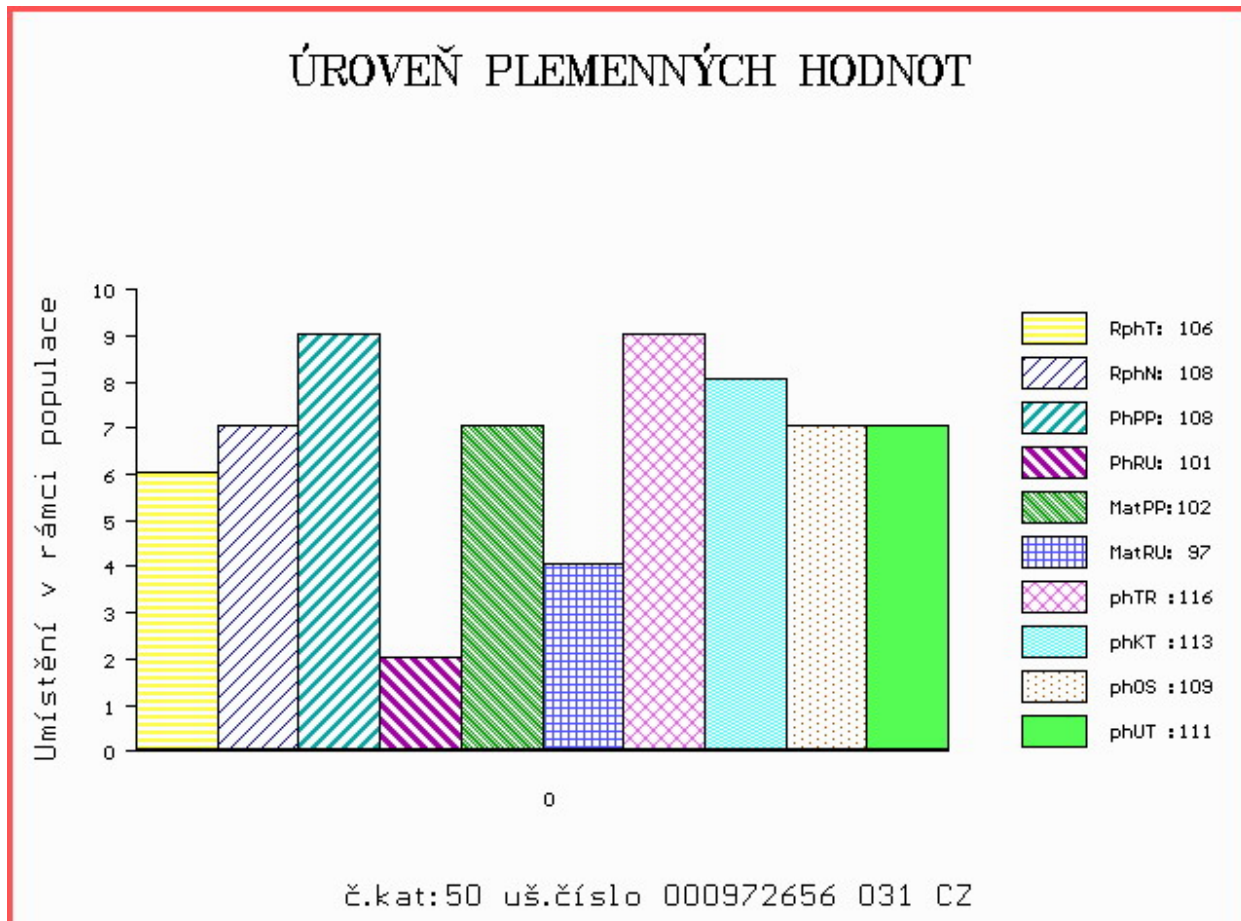

Číslo : **592784 041 CZ CAMEL RED SR** Číslo katalogu 51
 Dat.nar. : 16.03.2016 Plemeno : G100 Aberdeen Angus
 Chovatel : Tůma Oldřich, Mariánské Lázně
 Majitel : Tůma Oldřich, Mariánské Lázně

OOO ZAA 572 RED RIIS STRYKER 394 ET 85569-00394
 OO ZAA 747 SATAN RED Z PĚČÍNA 268000640955031
 MOO 251471 931 CZ PAOLA RED Z PĚČÍNA 268000251471931

OTEC ZAI 156 ZLECHAU RED ZL 350000554737041
 OMO ZAA 633 BAKKENS BENJAMIN RED 78030-00103
 MO 137960 941 CZ RED 350000137960941
 MMO 108569 510 CZ 119510108569

OOM ZAA 561 NEPELA RED AFM 027000515845031
 OM ZAA 680 MEWIL PARVIS 216T 045000517587041
 MOM 103723 309 CZ MEWIL QUEEN 211 N 045000103723309

MA 160775 941 CZ /3 ot CRISTINA DY 407000160775941
 OMM AAP 194 FINESA RED JIRKA 096282038075
 MM 109302 941 CZ CECILKA DY 407000109302941
 MMM 144914 201 CZ 326201144914

Vl.užit:nar: **45** kg ve 120d: **232** kg ve 210d: **368** kg v 365d: **642** kg / kříž: **138** cm
 Přírustek v testu : **1783** g / **111** přírustek od narození: **1639** g / **105** šourek **40** cm
 Věk při ZV **406** dní aktuálně k 25.03.17 hmotnost: **658** kg výška v kříži: **138** cm

PLEMENNÉ HODNOTY										LINEARNÍ HODNOCENÍ								
	pp	ru	pp	ru	TR	KT	OS	UT		Hmot	kříž	TR	KT	OS	UT	CE		
BÝK	PE	95	112	ME	103	103	95	103	103	102								
MATKA	PE	90	100	ME	105	114	108	114	114	113	730	/	142	25	20	19	7	71
OTEC	PE	99	124	ME	100	93	95	99	99	97	668	/	137	22	19	20	7	68

HODNOCEN: TR 9 / /10 KT / / OS / / UT Výsledek:

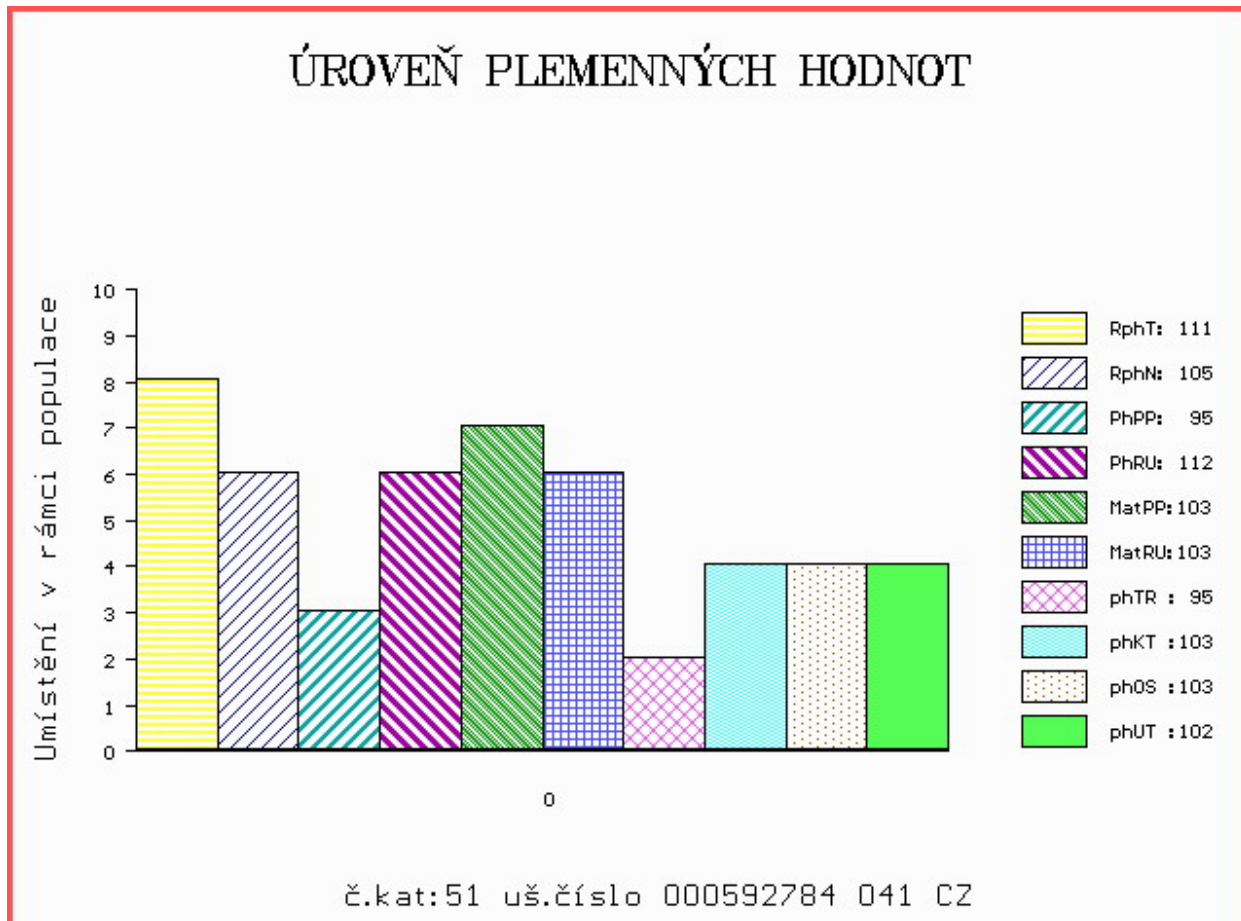

Číslo : 976856 031 CZ COBRA RED Z PĚČINA Číslo katalogu 52
 Dat.nar. : 16.03.2016 Plemeno : G100 Aberdeen Angus
 Chovatel : Lepša Vladimír, Pěčín
 Majitel : Lepša Vladimír, Pěčín

OOO 269 246 RED LCC GRAND SLAM 1726J 655091
 OO ZAA 679 PÁJA RED ET 398000542301031
 MOO 941097 CA RED HOWE MS.RUBA DDH 7H 941097

OTEC ZAI 109 ZACK RED Z PĚČINA 268000817434031
 OMO ZAA 572 RED RIIS STRYKER 394 ET 85569-00394
 MO 336639 931 CZ ROTA Z PĚČINA 268000336639931
 MMO 48810 931 CZ MADLA Z PĚČINA 268000048810931

OOM 265 400 RED BHC STRYKER 778117
 OM ZAA 572 RED RIIS STRYKER 394 ET 85569-00394
 MOM 833006 CA RED FINE LINE CONTENDER 54E 833006

MA 291971 931 CZ /6 ot RED 268000291971931
 OMM ZAA 514 RED T-K BLAZER 4L 1080182
 MM 197964 931 CZ RED 268000197964931
 MMM 132580 201 CZ 268000132580201

Vl.užit:nar: 39 kg ve 120d: 244 kg ve 210d: 347 kg v 365d: 585 kg / kříž: 133 cm
 Přírustek v testu : 1625 g / 110 přírustek od narození: 1497 g / 104 šourek 38 cm
 Věk při ZV 406 dní aktuálně k 25.03.17 hmotnost: 599 kg výška v kříži: 133 cm

PLEMENNÉ HODNOTY										LINEARNÍ HODNOCENÍ							
	pp	ru	pp	ru	TR	KT	OS	UT	Hmot	kříž	TR	KT	OS	UT	CE		
BÝK	PE	105	122	ME	98	107	104	92	90	93							
MATKA	PE	111	108	ME	93	116	93	88	86	85	672	141	19	20	18	6	63
OTEC	PE	97	120	ME	105	108	92	89	88	88	671	136	26	22	20	8	76

HODNOCEN: TR 6 / /10 KT / / OS / / UT Výsledek:

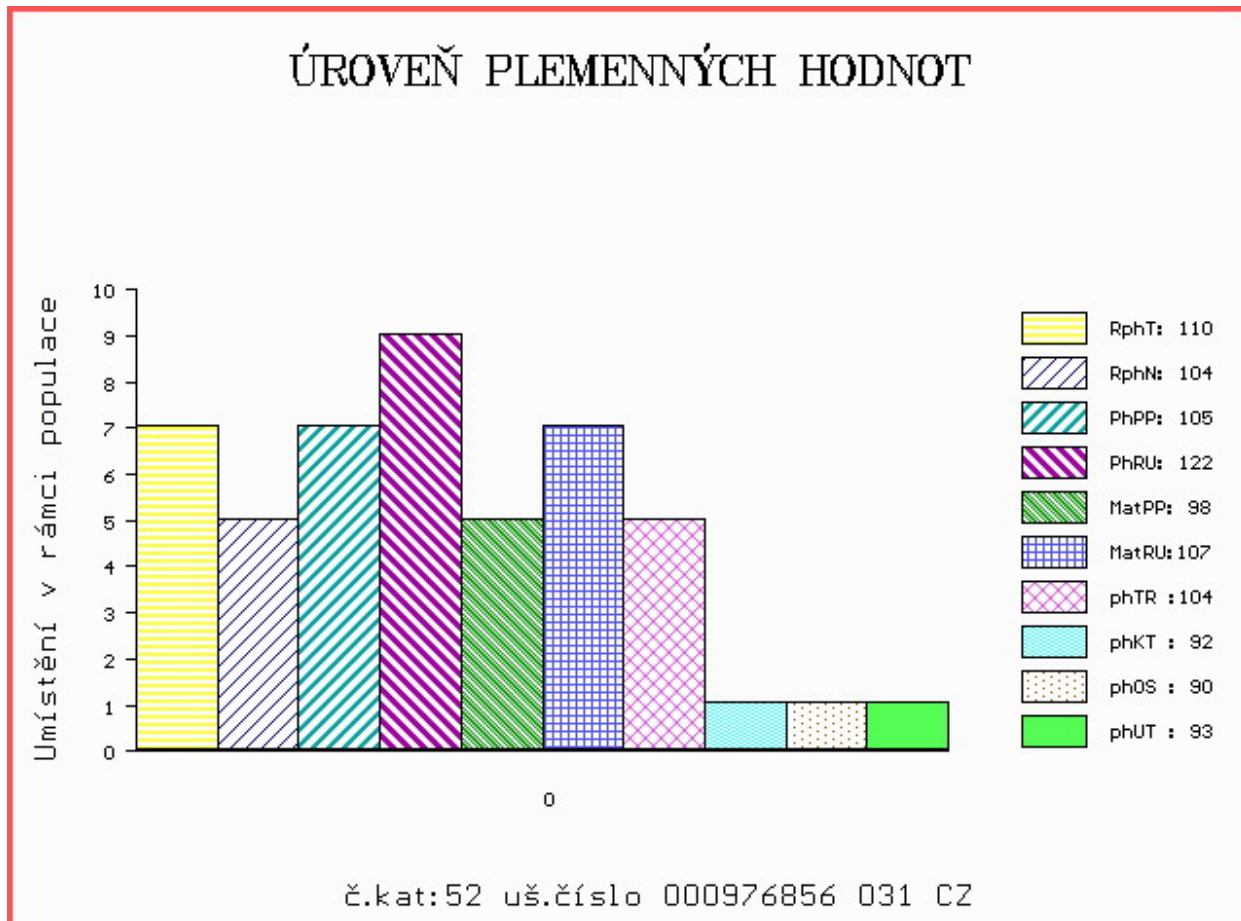

Číslo : **976861 031 CZ CYRIL RED Z PĚČINA** Číslo katalogu 53
 Dat.nar. : 18.03.2016 Plemeno : G100 Aberdeen Angus
 Chovatel : Lepša Vladimír, Pěčín
 Majitel : Lepša Vladimír, Pěčín

OOO 269 246 RED LCC GRAND SLAM 1726J 655091
 OO ZAA 679 PÁJA RED ET 398000542301031
 MOO 941097 CA RED HOWE MS.RUBA DDH 7H 941097

OTEC ZAI 109 ZACK RED Z PĚČINA 268000817434031
 OMO ZAA 572 RED RIIS STRYKER 394 ET 85569-00394
 MO 336639 931 CZ ROTA Z PĚČINA 268000336639931
 MMO 48810 931 CZ MADLA Z PĚČINA 268000048810931

OOM 270 346 RED FINE LINE MULBERRY 26P 1237972
 OM ZAA 694 RED BRYLOR TALISKER 202T 1410189
 MOM 1026704 CA RED BRYLOR BONITA 66K 1026704

MA 375762 931 CZ /5 ot RED 268000375762931
 OMM ZAA 572 RED RIIS STRYKER 394 ET 85569-00394
 MM 291966 931 CZ RED 268000291966931
 MMM 197958 931 CZ RED 268000197958931

Vl.užit:nar: 39 kg ve 120d: 188 kg ve 210d: 291 kg v 365d: 500 kg / kříž: 128 cm
 Přírustek v testu : 1366 g / 99 přírustek od narození: 1266 g / 92 šourek 40 cm
 Věk při ZV 404 dní aktuálně k 25.03.17 hmotnost: 510 kg výška v kříži: 128 cm

PLEMENNÉ HODNOTY										LINEARNÍ HODNOCENÍ							
	pp	ru	pp	ru	TR	KT	OS	UT	Hmot	kříž	TR	KT	OS	UT	CE		
BÝK	PE	106	107	ME	97	109	120	104	101	107							
MATKA	PE	117	103	ME	86	106	108	111	110	111	658	137	20	21	22	7	70
OTEC	PE	97	120	ME	105	108	92	89	88	88	671	136	26	22	20	8	76

HODNOCEN: TR 4 / / 7 KT / / OS / / UT Výsledek:

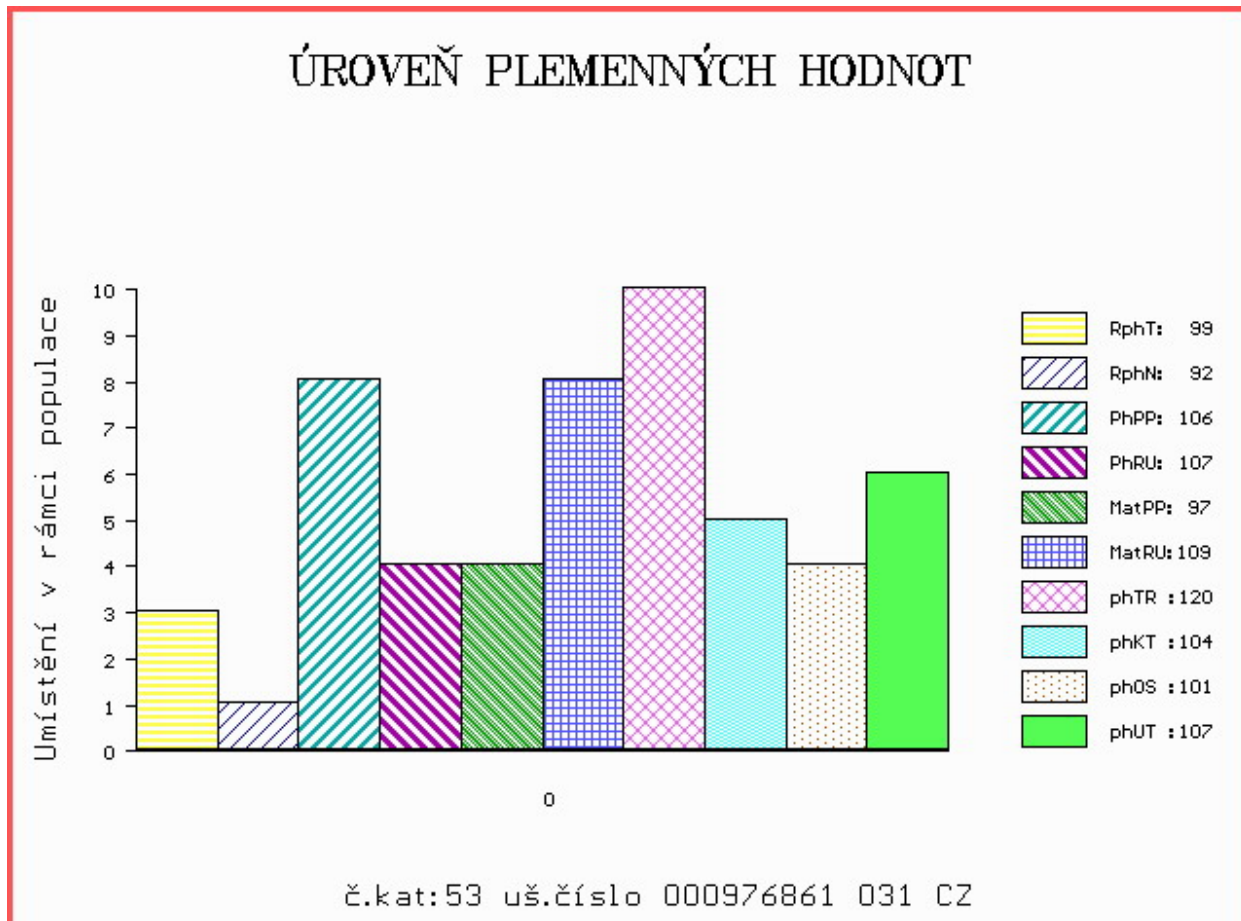

Číslo : 976863 031 CZ CANYON RED Z PĚČÍNA Číslo katalogu 54
 Dat.nar. : 19.03.2016 Plemeno : G100 Aberdeen Angus
 Chovatel : Lepša Vladimír, Pěčín
 Majitel : Lepša Vladimír, Pěčín

OOO 272 123 RED LAZY MC STOUT 308 1343852
 OO ZAA 847 RED LAZY MC COWBOY CUT 26U 1441140
 MOO 1136455 CA RED LAZY MC STAR 185M 1136455

OTEC ZAI 065 ZIP RED Z PĚČÍNA 268000817430031
 OMO ZAA 514 RED T-K BLAZER 4L 1080182
 MO 197961 931 CZ 268000197961931
 MMO 48806 931 CZ 268000048806931

OOM 269 258 RED U-2 ICON 223M 1108012
 OM ZAA 581 RED U-2 INFINITE 408P 1208758
 MOM 956866 CA RED SVR FIREFLY 37J 956866

MA 336642 931 CZ /6 ot RED 268000336642931
 OMM ZAA 336 RED NORTHLINE LIKE A ROCK 1F 870563
 MM 132584 201 CZ LINDA RED Z PĚČÍNA 268000132584201
 MMM 4820 117 CZ FINESA RED MABEL 10H 096117004820

Vl.užit:nar: 39 kg ve 120d: 220 kg ve 210d: 331 kg v 365d: 561 kg / kříž: 129 cm
 Přírustek v testu : 1475 g / 110 přírustek od narození: 1431 g / 101 šourek 42 cm
 Věk při ZV 403 dní aktuálně k 25.03.17 hmotnost: 570 kg výška v kříži: 129 cm

PLEMENNÉ HODNOTY										LINEARNÍ HODNOCENÍ							
	pp	ru	pp	ru	TR	KT	OS	UT	Hmot	kříž	TR	KT	OS	UT	CE		
BÝK	PE	105	119	ME	95	114	105	89	89	93							
MATKA	PE	106	112	ME	98	127	99	102	101	99	672	138	24	22	20	7	73
OTEC	PE	104	126	ME	91	100	115	112	112	114	725	137	24	23	21	7	75

HODNOCEN: TR 5 / /10 KT / / OS / / UT Výsledek:

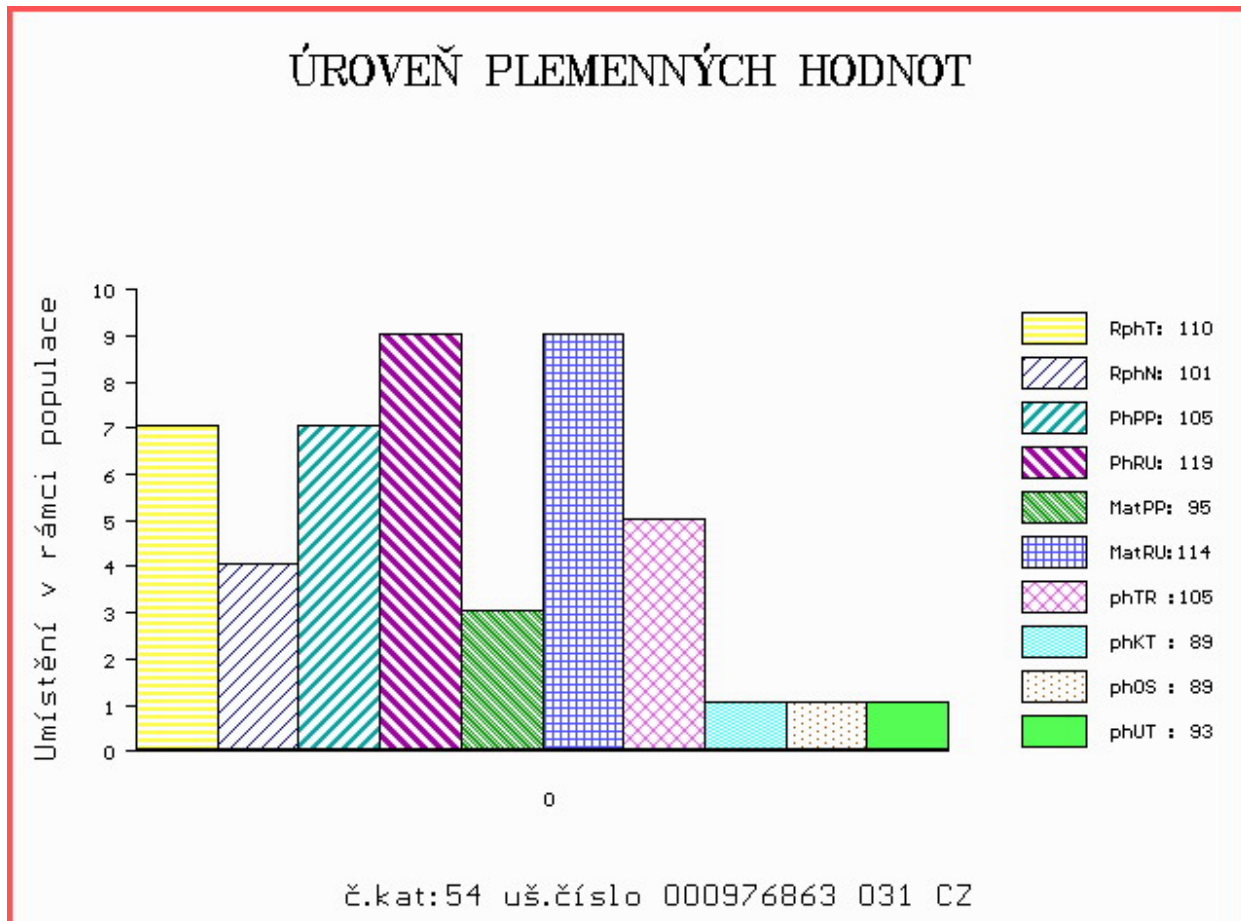

Číslo : **885342 031 CZ CASTELÁN RED VIMA ET** Číslo katalogu 55
 Dat.nar. : 30.03.2016 Plemeno : G100 Aberdeen Angus
 Chovatel : VIMA Trade s.r.o.
 Majitel : VIMA Trade s.r.o.

OOO 272 125 HF KODIAK 5R 1274305
 OO 281 226 RED BRYLOR KODIAK 204Y 1647397
 MOO 1133628 CA RED XXX LAKME 70M 1133628

OTEC ZAI 174 RED BRYLOR RED KODIAK 3A 1736024
 OMO 262 701 RED BRYLOR SDL PASQUALLE 213P 1242867
 MO 1654365 CA RED BRYLOR FAYETTE 40Y 1654365
 MMO 1094837 CA RED FL FAYETTE 33M 1094837

OOM 272 123 RED LAZY MC STOUT 308 1343852
 OM ZAA 847 RED LAZY MC COWBOY CUT 26U 1441140
 MOM 1136455 CA RED LAZY MC STAR 185M 1136455

MA 477961 931 CZ /1 ot RED 397000477961931
 OMM ZAA 283 HAWKINS BRONZE 495436
 MM 319815 931 CZ RED 397000319815931
 MMM 197951 931 CZ RED 268000197951931

Vl.užit:nar: 38 kg ve 120d: 204 kg ve 210d: 300 kg v 365d: 526 kg / kříž: 128 cm
 Přírustek v testu : 1491 g / 97 přírustek od narození: 1336 g / 95 šourek 39 cm
 Věk při ZV 392 dní aktuálně k 25.03.17 hmotnost: 519 kg výška v kříži: 128 cm

PLEMENNÉ HODNOTY										LINEARNÍ HODNOCENÍ							
	pp	ru	pp	ru	TR	KT	OS	UT	Hmot	kříž	TR	KT	OS	UT	CE		
BÝK	PE	116	106	ME	93	103	120	111	113	117							
MATKA	PE	113	109	ME	104	110	96	106	108	103	644	137	24	22	22	7	75
OTEC	PE	119	105	ME	81	96	67	63	66	63	0	0	0	0	0	0	0

HODNOCEN: TR 4 / / 9 KT / / OS / / UT Výsledek:

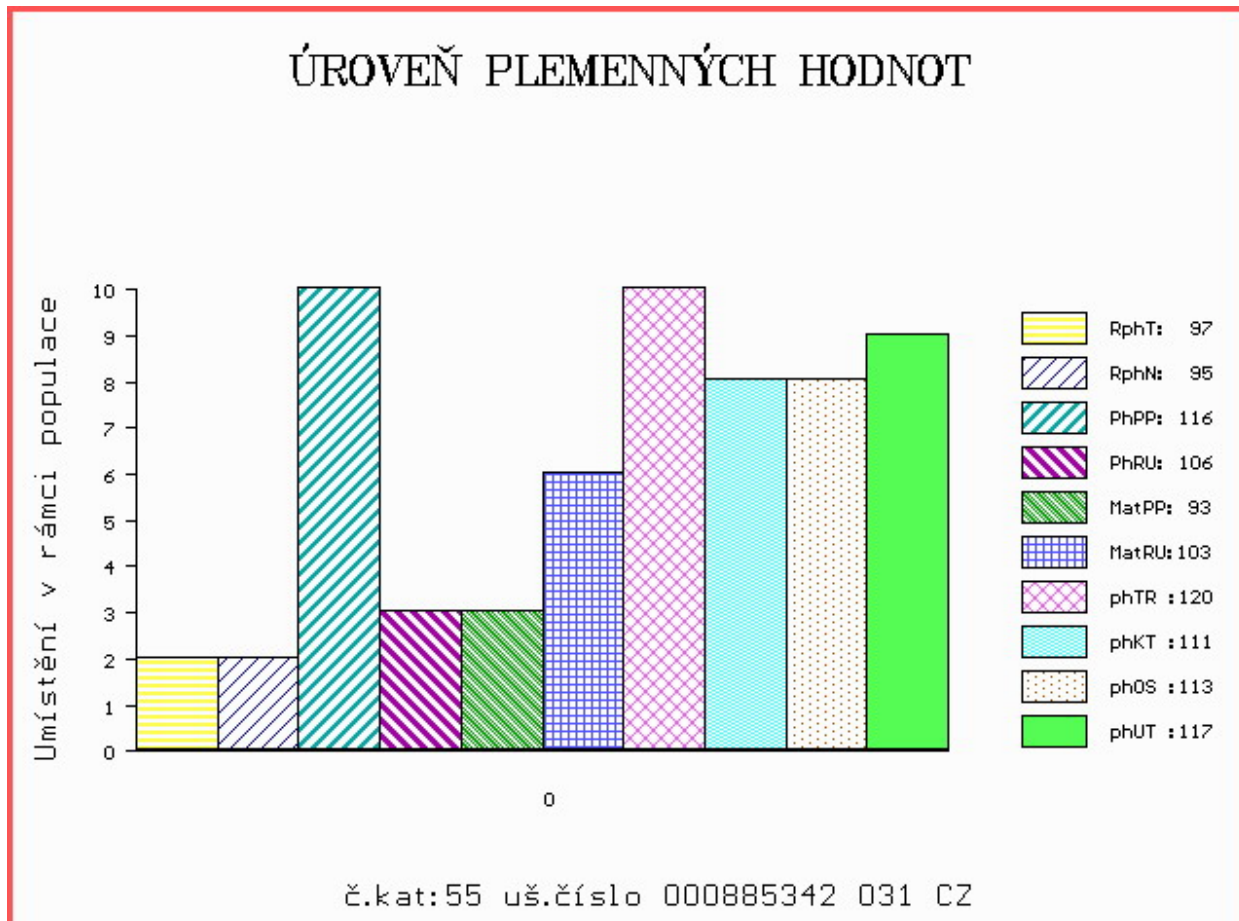

Číslo : **756206 021 CZ CIPÍSEK KH** Číslo katalogu 56
 Dat.nar. : 18.01.2016 Plemeno : Q100 Blonde d Aquitaine
 Chovatel : ZD Krásná Hora n.Vlt.,a.s.
 Majitel : ZD Krásná Hora n.Vlt.,a.s.

OOO 268 699 ICARE 8293130119
 OO ZBA 427 ORVIL 6464044144
 MOO 6490015066 FR FLATTEUSE 6490015066

OTEC ZBA 806 UBRO MZLU 106000586009062

OMO ZBA 424 SERIN 5615035536
 MO 141136 962 CZ 106000141136962
 MMO 104998 603 CZ CHOMA 106603104998

OOM 269 760 MARMACS CAGNEY 27C P R9021P
 OM ZBA 474 BELLEVUE'S KENWORTH 15K P 15887
 MOM 12580 CA SYMS FELICIA JO 200F R12580

MA 244086 921 CZ M1/5 ot P 317000244086921

OMM ZBA 335 KANT 153694143299
 MM 168253 932 CZ 383000168253932
 MMM 127472 304 CZ 182000127472304

Vl.užit:nar: 45 kg ve 120d: 206 kg ve 210d: 326 kg v 365d: 520 kg / kříž: 134 cm
 Přírustek v testu : 1625 g / 109 přírustek od narození: 1343 g / 108 šourek 46 cm
 Věk při ZV 464 dní aktuálně k 25.03.17 hmotnost: 625 kg výška v kříži: 140 cm

PLEMENNÉ HODNOTY										LINEARNÍ HODNOCENÍ						
	pp	ru	pp	ru	TR	KT	OS	UT		Hmot	kříž	TR	KT	OS	UT	CE
BÝK	PE	102	102	ME	100	99	90	102	100	98						
MATKA	PE	103	93	ME	91	103	107	107	111	112	760 /	145	21	22	21	8 72
OTEC	PE	102	110	ME	109	95	101	113	118	115	615 /	141	26	19	18	6 69

HODNOCEN: TR 7 / / 8 KT / / OS / / UT Výsledek:

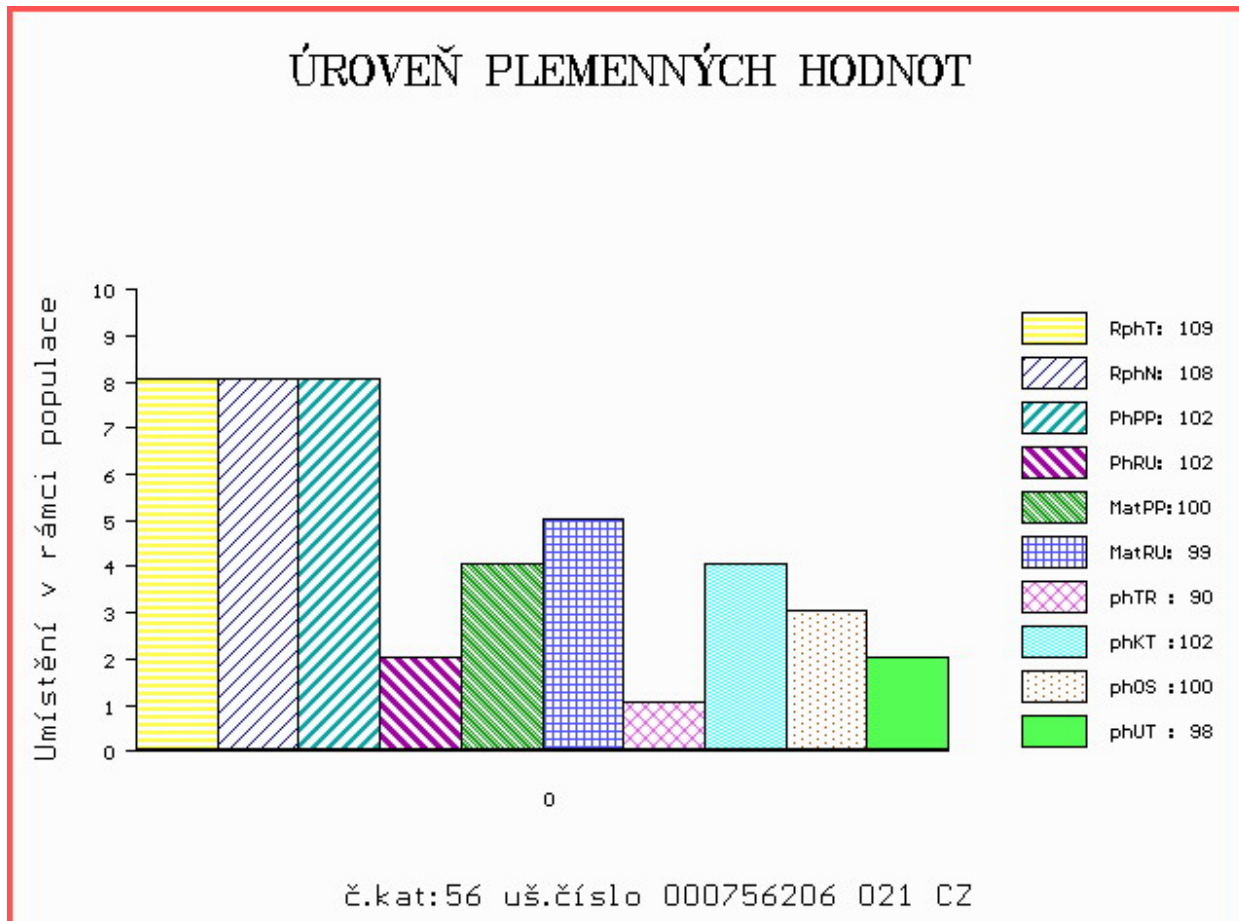

Číslo : **940609 031 CZ CATERPILLAR ZE ŠKAREZU** Číslo katalogu 57
 Dat.nar. : 07.03.2016 Plemeno : Q100 Blonde d Aquitaine
 Chovatel : Fidler Božetěch, Škarez
 Majitel : Fidler Božetěch, Škarez

OOO ZBA 515 TOKAPI 3202769144
 OO ZBA 723 TWIST Z ROCHOVA 004000537968042
 MOO 6464223450 FR BERGERE 6464223450

OTEC ZBA 931 ZOOM POLLED KH V 317000728914021
 OMO ZBA 474 BELLEVUE'S KENWORTH 15K P 15887
 MO 244086 921 CZ P 317000244086921
 MMO 168253 932 CZ 383000168253932

OOM 268 700 LOULOU 4695132817
 OM ZBA 428 OULOU 4642162440
 MOM 4693132515 FR ICONE 4693132515

MA 421002 931 CZ M1/2 ot SEMIKRÁSKA ZE ŠKAREZU ET 405000421002931
 OMM ZBA 429 PAGNOL 6464073208
 MM 297089 931 CZ POEME Z OSTRÉHO ET 253000297089931
 MMM 198111 931 CZ NILLA Z OSTRÉHO 253000198111931

Vl.užit:nar: **48** kg ve 120d: **202** kg ve 210d: **312** kg v 365d: **522** kg / kříž: **136** cm
 Přírustek v testu : **1791 g / 114** přírustek od narození: **1373 g / 114** šourek **36** cm
 Věk při ZV **415** dní aktuálně k 25.03.17 hmotnost: **574** kg výška v kříži: **139** cm

PLEMENNÉ HODNOTY

LINEARNÍ HODNOCENÍ

	pp	ru	ME	pp	ru	TR	KT	OS	UT	Hmot	kříž	TR	KT	OS	UT	CE	
BÝK	PE	100	108	ME	96	99	91	86	102	105							
MATKA	PE	98	101	ME	93	103	109	103	98	101	760	145	19	19	18	6	62
OTEC	PE	98	111	ME	98	97	79	90	89	87	602	137	22	20	21	7	70

HODNOCEN: TR 8 / / 8 KT / / OS / / UT Výsledek:

ÚROVEŇ PLEMENNÝCH HODNOT

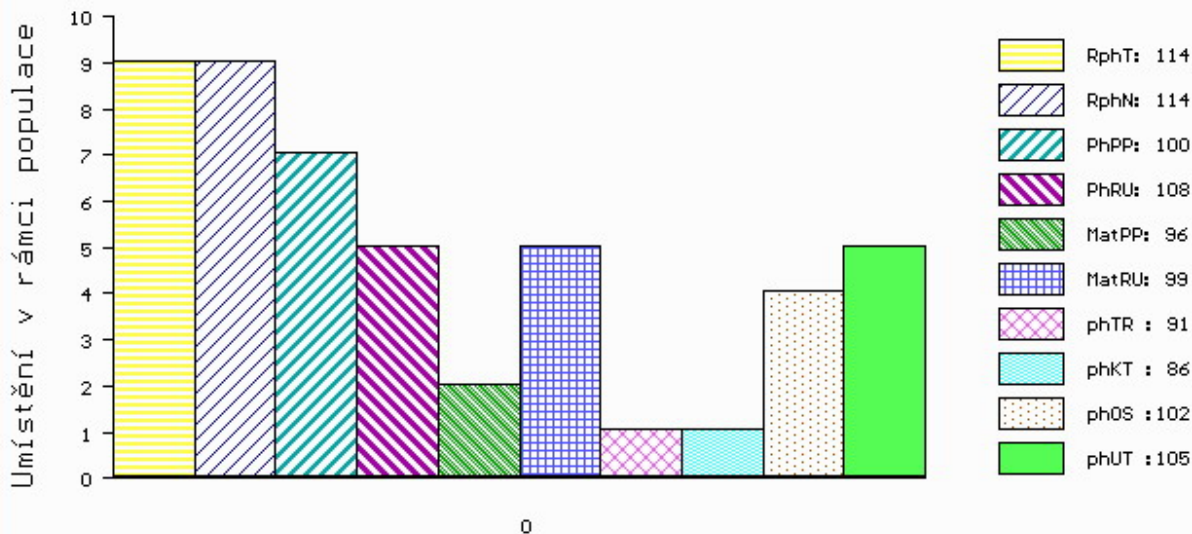

č.kat:57 uš.číslo 000940609 031 CZ

Číslo : **816862 032 CZ CLAUDIUS MĚCHOLUPSKÝ** Číslo katalogu 58
 Dat.nar. : 24.03.2016 Plemeno : T100 Charolais
 Chovatel : Měcholupská zemědělská a.s.
 Majitel : Měcholupská zemědělská a.s.

OOO 267 732 TURBO CE71 7932490213
 OO 281 197 ARMSTRONG 7121115569
 MOO 7121079427 FR RAISSA 7121079427

OTEC ZIT 512 HUGO 7121971460
 OMO 281 198 REVEREND 5100574268
 MO 7121146736 FR CAMILLA 7121146736
 MMO 7121101779 FR SUISSE 7121101779

OOM ZCH 440 CHIRAN P 164390040212
 OM ZTI 031 NILSEN Z VESELÍČKA V 068000114597021
 MOM 111067 111 CZ JANKA Z VESELÍČKA 068000111067111

MA 227405 932 CZ /6 ot 412000227405932
 OMM ZCH 468 INSEKTICID 041485102316
 MM 145034 304 CZ 28 N P 045000145034304
 MMM 96629 132 CZ LONE SPRUCE MISS 25B PFC184697

Vl.užit:nar: **48** kg ve 120d: **210** kg ve 210d: **330** kg v 365d: **550** kg / kříž: **135** cm
 Přírustek v testu : **1500 g / 89** přírustek od narození: **1374 g / 94** šourek **41** cm
 Věk při ZV **398** dní aktuálně k 25.03.17 hmotnost: **551** kg výška v kříži: **135** cm

PLEMENNÉ HODNOTY										LINEARNÍ HODNOCENÍ						
	pp	ru	pp	ru	TR	KT	OS	UT		Hmot	kříž	TR	KT	OS	UT	CE
BÝK	PE	87	107	ME	104	95	116	116	118	120						
MATKA	PE	85	100	ME	104	98	105	115	116	116	756 /	145	23	21	21	7 72
OTEC	PE	87	99	ME	104	99	114	96	92	95	1086 /	147	19	22	25	8 74

HODNOCEN: TR 7 / / 9 KT / / OS / / UT Výsledek:

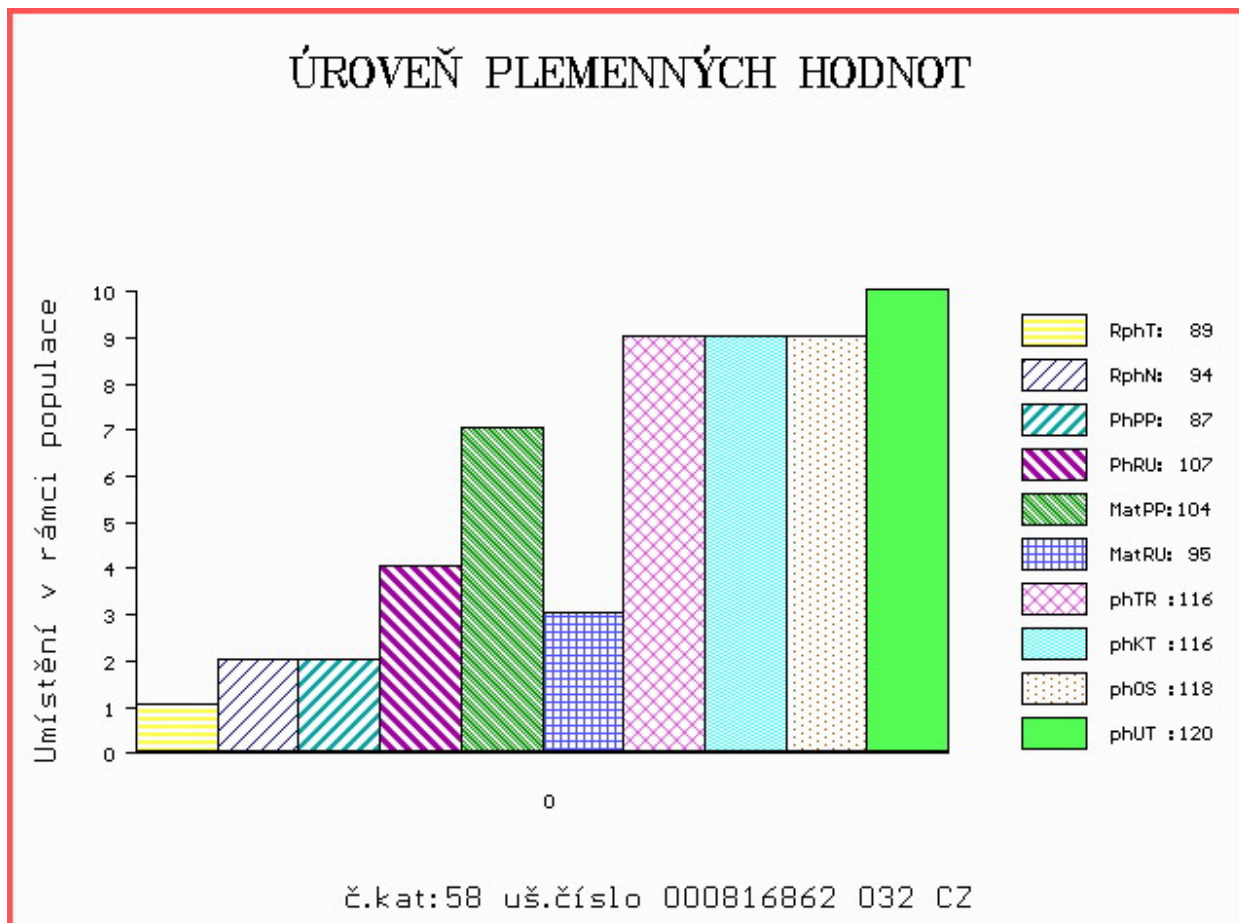



NÁRODNÍ VÝSTAVA HOSPODÁŘSKÝCH ZVÍŘAT MEZINÁRODNÍ VELETRH PRO ŽIVOČIŠNOU VÝROBU



11.-14.5.2017
BRNO – VÝSTAVIŠTĚ



- Národní šampionát masných plemen skotu
- Národní šampionát holštýnského skotu
- Národní šampionát plemen brown swiss a jersey
- Přehlídka českého strakatého skotu
- Předvádění prasat, ovcí a koz s odborným komentářem
- Přehlídky a hodnocení koní s ukázkami jezdeckých sportů
- Včelařská výstava
- Prezentace regionálních potravin
- Prezentace potravin Klasa a Český výrobek

Souběžně probíhají:



www.vystavazvirat.cz
www.animaltech.cz

