

KATALOG ZÁKLADNÍHO VÝBĚRU

dne 28.04.2017

OPB Horní Jadruž

začátek 14,30 hod.

Č. k.	Číslo býčka	OTEC st.reg.	DATUM NAROZENÍ	PLEM	HM. kg	KŘ. cm	Přír.od nar. g	RPH	CHOVATEL
1	864485 032	CZ ZSI 951	03.01.16	S100	696	140	1462 g	103	Dufka Jiří ing., Zadní Chodov
2	864486 032	CZ ZSI 951	04.01.16	S100	762	142	1609 g	109	Dufka Jiří ing., Zadní Chodov
3	864489 032	CZ ZSI 950	14.01.16	S100	696	141	1499 g	109	Dufka Jiří ing., Zadní Chodov
4	864494 032	CZ ZSI 950	19.02.16	S100	627	135	1464 g	102	Dufka Jiří ing., Zadní Chodov
5	864497 032	CZ ZSI 893	12.03.16	S100	594	135	1504 g	103	Dufka Jiří ml., Chodský Ujezd
6	802892 032	CZ ZSI 893	13.03.16	S100	593	135	1465 g	88	Dufka Josef ing., Kunderatice
7	864498 032	CZ ZSI 893	14.03.16	S100	615	135	1520 g	94	Dufka Jiří ing., Zadní Chodov
8	864499 032	CZ ZSI 985	17.03.16	S100	531	134	1317 g	84	Dufka Jiří ing., Zadní Chodov
9	875252 032	CZ ZSI 893	21.03.16	S100	575	136	1454 g	96	Dufka Jiří ml., Chodský Ujezd

Plemenné hodnoty uvedené v katalogu jsou spočítány k 31.3.2017



Termíny základních výběrů a dražeb v roce 2017

II. turnus - Býci narození 1.10.2015 - 31.3.2016 na OPB a OCH

Den	Datum	Začátek *	OPB , chovatel	Ks	Plemena	Dražba
Pondělí	10.4.2017	8,00	OPB Benešov	73	CH	hodinu po skončení ZV
Úterý	11.4.2017	9,00	OPB Benešov	33	LI	hodinu po skončení ZV
		15,00	Niemiec Czeslaw,Dolní Žukov	3	LI	x
		16,00	Ševčík Jiří,Jerlochovice	1	MS	x
		16,30	VFU Brno ŠZP Nový Jičín	6	LI	x
Středa	12.4.2017	9,00	OPB Benešov	24	AA,BA	hodinu po skončení ZV
		14,00	Vsacko Hovězí,a.s.	10	MS	x
		15,00	Olšava eko s.r.o.Sehradice	8	AA	x
		16,30	ZEMASPOL odbyt s.r.o.Uherský Brod	6	MS	x
		17,30	Dolňácko a.s.Hluk	2	BA	x
Čtvrtek	13.4.2017	9,00	OPB Osík	49	CH	hodinu po skončení ZV
		15,00	Lux Jiří,Vlkov	3	CH	x
		16,00	Šeda J.,Helvíkovice	4	LI	x
		17,00	Avena s.r.o.Dlouhá Třebová	2	LI	x
		17,30	Fišar Filip,Lhotka	3	LI	x
Pátek	14.4.2017	x	Statní svátek	x	x	x
Sobota	15.4.2017	x	x	x	x	x
Neděle	16.4.2017	x	x	x	x	x
Pondělí	17.4.2017	x	Statní svátek	x	x	x
Úterý	18.4.2017	9,00	OPB Osík	26	AA,HE,PP,GS	hodinu po skončení ZV
		15,00	Slavík Leoš,Mokryšov	1	CH	x
		17,00	Mimra Pavel,Mgr.,Slatina	3	MS	x
Středa	19.4.2017	9,00	OPB Cunkov	50	CH,LI	hodinu po skončení ZV
		15,30	Farma Karel Dvořák s.r.o.	3	LI	x
		17,00	Bartůněk Karel,Přílepov	3	HE	x
Čtvrtek	20.4.2017	9,00	OPB Cunkov	46	AA	hodinu po skončení ZV
		15,30	Žižala Josef ml.,Úročnice	5	MS	x
		16,30	Pokorný Martin,Postupice	1	LI	x
		17,30	IMOPA, a.s.Olbramovice	1	UU	x
Pátek	21.4.2017	9,00	OPB Cunkov	44	MS,BA,PP,UU,SA,HE,BM	hodinu po skončení ZV
		15,00	Heráň Jan,Radič	1	CH	x
		16,00	Bouda Petr ing.,Voděrádky	3	CH	x
		17,30	Zobal Vlastimil ml.,Bor u Březnice	5	CH	x
Sobota	22.4.2017	8,00	Mendelova univerzita Brno-ŠZP Žabčice	1	PP	x
		9,00	Agrochyt s.r.o.Mohelno	1	MS	x
		11,30	Poláková Zdenka,Dolní Libochová	3	MS	x
		12,30	Hatlák Vlastimil,Meziboří	11	CH	x
		14,30	Statek Mitrov,a.s.	11	AA	x
		15,30	Hrtús Miroslav,Mírovka	2	BA	x
		16,00	ZD Pozovice	14	CH	x
Neděle	23.4.2017	8,00	TEGRO s.r.o.,Těšenov	15	AA	x
		10,30	Šašek Vladimír,ing.,Rantířov	16	AA	x
		13,30	Dvořák Josef,ing.,Telecí	9	AA	x
		16,00	VETLABFARM s.r.o.Jakubovice	12	AA	x

<i>Den</i>	<i>Datum</i>	<i>Začátek *</i>	<i>OPB , chovatel</i>	<i>Ks</i>	<i>Plemena</i>	<i>Dražba</i>
Pondělí	24.4.2017	8,00	<i>FARMA VAJGLOV,a.s.Vajglov</i>	2	MS	x
		9,00	<i>OPB Janovice</i>	27	MS,CH,HE,AA	<i>hodinu po skončení ZV</i>
		14,30	<i>AGRO A.R.W.,s.r.o.Stará Červená Voda</i>	3	MS	x
		15,00	<i>Reinold Manfred,Stará Červená Voda</i>	2	MS	x
		15,30	<i>Nátr Jiří,Černá Voda</i>	3	CH	x
Úterý	25.4.2017	9,00	<i>OPB Osík</i>	32	LI,BA,MS	<i>hodinu po skončení ZV</i>
		15,00	<i>Paďour Leopold,Lukavice</i>	1	BA	x
		16,00	<i>Farma Kaliště s.r.o.Č.Libchavy</i>	9	LI	x
Středa	26.4.2017	8,00	<i>Nejdl Martin,Kvaslice</i>	4	AA	x
		9,00	<i>OPB Měcholupy</i>	58	MS,AA,BA,CH	<i>hodinu po skončení ZV</i>
		13,00	<i>Krompaský Hubert, Kratice</i>	1	MS	x
		16,00	<i>Šumavský angus spol.s r.o.Soběsuky</i>	24	AA	x
		19,00	<i>Kubík Dušan,Třebčice</i>	1	HE	x
Čtvrtek	27.4.2017	9,00	<i>OPB Kundratice</i>	34	CH	<i>hodinu po skončení ZV</i>
		14,30	<i>OPB H.Jadruž</i>	21	CH	<i>hodinu po skončení ZV</i>
		16,30	<i>Chlupáčková Hana,Ing.,Ležnice</i>	3	MS	x
		18,00	<i>Vaňousek Vladimír,farma Javorná</i>	6	MS,SA	x
Pátek	28.4.2017	9,00	<i>OPB Kundratice</i>	37	MS,AA,LI	<i>hodinu po skončení ZV</i>
		14,30	<i>OPB H.Jadruž</i>	9	MS	<i>hodinu po skončení ZV</i>
		17,00	<i>Nečtinská zemědělská a.s.</i>	42	LI	x
Sobota	29.4.2017	9,00	<i>Placanda Jakub,Křenovice</i>	8	MS	
		10,30	<i>Šebelka Milan,SZ,Rančice</i>	4	AA	
		12,00	<i>Statek Branná spol.s r.o.</i>	1	LI	
		13,00	<i>Tájek Jaroslav,Zvíkov</i>	1	CH	
		15,00	<i>Farka Martin,Todně</i>	13	LI,UU	
		17,00	<i>Lepša Vladimír,Pěčín</i>	10	AA	
Neděle	30.4.2017	9,00	<i>Lainka B.,farma Zdoňov</i>	13	MS	
		11,00	<i>Zuzánek J.,ing,Bernartice</i>	5	CH,MS	
		13,30	<i>Karsit Agro a.s., Dubenec</i>	5	CH	
Pondělí	1.5.2017	8,00	<i>Antoš Jiří,Kopidlno</i>	2	CH	
		9,00	<i>LOUDY s.r.o.Seletice</i>	1	PI	
		10,00	<i>Farma Limousin s.r.o. Rožd'alovice</i>	3	LI	
		10,30	<i>Montážně obchodní firma s.r.o.,B.Mlýn</i>	29	LI,GS,PP,UU	
		16,00	<i>Hodbod' Gustav,Libštát</i>	2	GS	
Úterý	2.5.2017	8,00	<i>OPB Kamenná</i>	72	MS,PI	<i>hodinu po skončení ZV</i>
		18,00	<i>Konvalinka Libor,J.Pavlovice</i>	3	CH	x
Středa	3.5.2017	9,00	<i>DV Batelov</i>	7	CH	x
		11,30	<i>Habr František ml.,SZ,Báňovice</i>	12	MS	x
		15,00	<i>Egert Jiří,ing.,Lomnice n.Lužnicí</i>	5	AA	x
		16,00	<i>Klusáček Stanislav, Suchdol nad Lužnicí</i>	1	LI	x
		17,00	<i>Faktor Jaroslav,Rychnov nad Malší</i>	2	CH	x
		18,00	<i>Šedivý Jan,Smrhov</i>	1	MS	x
		19,00	<i>Opekar Jan,Chodeč</i>	5	AA	x
Čtvrtek	4.5.2017	8,00	<i>ZD Brloh</i>	18	AA,MS	x
		11,00	<i>Hodina František,Ing.,Záblatí</i>	5	LI,MS	x
		12,30	<i>Vondrušková Věra,Protivec</i>	3	SA	x
		13,30	<i>Valenta Petr,Budyně</i>	8	MS	x
		14,30	<i>Krejcar David,Těšínov</i>	1	SA	x
		15,00	<i>Kofroň Jan,Ing.,Radhostice</i>	21	AA	x
		17,00	<i>Statek Kašperské Hory s.r.o.</i>	4	MS	x

<i>Den</i>	<i>Datum</i>	<i>Začátek *</i>	<i>OPB , chovatel</i>	<i>Ks</i>	<i>Plemena</i>	<i>Dražba</i>
Pátek	5.5.2017	9,00	<i>Kubal Petr, Podmokly</i>	3	MS	x
		9,30	<i>Kubal Radek, Albrechtice</i>	6	LI	x
		11,00	<i>Zelený Jiří, Drouhoveč</i>	9	MS, HE	x
		14,00	<i>Maletická farma s.r.o.</i>	3	CH	x
		16,00	<i>Diviš Miroslav, Láz</i>	4	LI, MS	x
Sobota	6.5.2017	9,00	<i>Skalický J., Libnov</i>	20	AA	x
		13,00	<i>Danko Jan - DASO spol. s.r.o.</i>	13	CH	x
		15,00	<i>Dvorská Pavlína, Teplá</i>	2	CH	x
		16,00	<i>Tůma Oldřich, Mariánské Lázně</i>	1	AA	x
		16,15	<i>Tůmová Anna ing., M. Lázně</i>	1	AA	x
		18,00	<i>Šuranský Jaroslav, Otín, Planá u M.L.</i>	8	MS, CH	x
Neděle	7.5.2017	8,00	<i>Valenta Jiří, Ing., Tuněchody</i>	6	AA	x
		9,30	<i>Vacík Václav ml., Roupov</i>	12	GA, SS	x
		11,00	<i>Žaloudek Roman, Ptenín</i>	6	SS	x
		13,00	<i>Karpenková Natalija, Dubský Mlýn</i>	1	BA	x
		14,00	<i>Agrospol Holding s.r.o.</i>	1	SA	x
		15,00	<i>Černý Josef Ing., Raková</i>	3	CH	x
Pondělí	8.5.2017	x	x	x	x	x
Úterý	9.5.2017	9,00	BRNO			x
Středa	10.5.2017	9,00	BRNO			x
Čtvrtek	11.5.2017	9,00	BRNO			x
Pátek	12.5.2017	9,00	BRNO			x
Sobota	13.5.2017	9,00	BRNO			x
Neděle	14.5.2017	9,00	BRNO			x
Pondělí	15.5.2017	x	x	x	x	x
Úterý	16.5.2017	9,00	<i>Šilhanová Marie, Nová Ves</i>	1	MS	x
		11,00	<i>Šťastný Antonín, SZ, Vědlice</i>	11	BA	x
		13,00	<i>Hromas Jan, Stvolínky</i>	3	AA	x
		15,00	<i>Pícek Milan, Pavlín Dvůr</i>	2	AA	x
Středa	17.5.2017	9,00	<i>Zemědělská společnost Blšany</i>	8	MS	
		11,00	<i>Kejř Jiří, Všestudy</i>	2	CH	
		12,30	<i>Loos Adolf, Hora Svaté Kateřiny</i>	1	LI	
		13,00	<i>Karban Kamil, Lhenice</i>	3	CH	
		15,30	<i>Družstvo vlastníků Libeň - Vtelno</i>	5	CH	
		16,00	<i>Pauzr Bohuslav, Osinalice</i>	2	AA	
				1235		

*začátky ZV u chovatelů jsou orientační



Vysvětlivky ke zkratkám ve jménech v katalogu :

ET	- býček narozen po embryotrasferu
RED	- zbarvení red angus
P,V	- bezrohý / volný roh - heterozygot (MS,CH,LI,BA)
PP	- bezrohý – homozygot stanoven testem DNA (MS,CH,LI,BA)
R	- rohatý (MS)
+/+	- homozygot s alelami způsobujícími běžné osvalení (GS)
+ /MH	- heterozygot s jednou alelou podmiňující dvojí osvalení (GS)
MH/MH	- homozygot - obě alely podmiňující dvojí osvalení (GS – oddíl „B“ PK)

U matek plemene BA

Třída	Výška kříž (cm)	Hmotnost (kg)	RPH přímý efekt	RPH mat. efekt	RPH osvalení
SE	147 a více	800 a více	105 a vic	103 a vic	103 a vic
EC	147 a více	800 a více	105 a vic	pod 103	103 a vic
EM	147 a více	800 a více	pod 105	103 a vic	pod 103
CM	pod 147	pod 800	105 a vic	103 a vic	103 a vic
C1	pod 147	pod 800	105 a vic	pod 103	103 a vic
M1	pod 147	pod 800	pod 105	103 a vic	pod 103

Popisky grafu úrovně plemenných hodnot

Jednotlivé plemenné hodnoty jsou rozděleny do pásem na základě výpočtu kvantilu normálního rozložení, které udávají, jak si konkrétní jedinec stojí v porovnání s průměrem populace plemenných býčků odchovaných v období 2012 – 2017.

pásma	Pozice býka v rámci populace	zkratka	Popis údaje v grafu
10	býk patří hodnotou RPH do 10 % nejlepších býků v daném ukazateli	<i>RphT</i>	RPH pro přírůstek v testu
9	býk patří hodnotou RPH do 20 % nejlepších býků v daném ukazateli	<i>RphN</i>	RPH pro životní přírůstek
8	býk patří hodnotou RPH do 30 % nejlepších býků v daném ukazateli	<i>RpPP</i>	RPH pro přímý efekt porody
7	býk patří hodnotou RPH do 40 % nejlepších býků v daném ukazateli	<i>RpRU</i>	RPH pro přímý efekt růst
6	býk patří hodnotou RPH do 50 % nejlepších býků v daném ukazateli	<i>MatPP</i>	RPH pro maternální efekt porody
5	býk patří hodnotou RPH do průměru býků v daném ukazateli	<i>MatRU</i>	RPH pro maternální efekt růst
4	býk patří hodnotou RPH do 60 % nejlepších býků v daném ukazateli	<i>phTR</i>	RPH pro lineární hodnocení těl. rámec
3	býk patří hodnotou RPH do 70 % nejlepších býků v daném ukazateli	<i>phKT</i>	RPH pro lineární hodnocení kap. těla
2	býk patří hodnotou RPH do 80 % nejlepších býků v daném ukazateli	<i>phOS</i>	RPH pro lineární hodnocení osvalení
1	býk patří hodnotou RPH do 90 % nejlepších býků v daném ukazateli	<i>phUT</i>	RPH pro lineární hodnocení užit. typ

Hlavní selekční kritéria pro výběr do plemnitby na OPB a odchovu u chovatele

Hlavním selekčním kritériem bude pouze lineární hodnocení při základním výběru.

Důvody vyřazení před základním výběrem

- hodnocení tělesného rámce (1,2,3 body dle parametrů daného plemene)
- hodnocení bodů za hmotnost v 365 dnech (1,2,3 body dle parametrů daného plemene)
- nepředvedení býka k základnímu výběru na ohlávce nebo na vodící tyči
- na základě rozhodnutí majitele býka o jeho vyřazení
- zdravotní důvody (displazie varlat, apod.)

Důvody vyřazení při základním výběrem

- hodnocení délky těla (1,2,3 body dle parametrů daného plemene)
- hodnocení ukazatelů kapacity těla (1,2,3 body dle parametrů daného plemene)
- hodnocení ukazatelů osvalení (1,2,3 body dle parametrů daného plemene)
- hodnocení užitkové typu (1,2,3 body dle parametrů daného plemene)
- závažné vady exteriéru při základním výběru
- neodpovídající funkčnost končetin při základním výběru
- zdravotní důvody (displazie varlat, apod.)

Reklamační řád pro základní výběry býků

Majitel odchovávaného býčka má právo podat reklamaci proti rozhodnutí výběrové komise (ČSCHMS). Tato reklamační může mít písemnou nebo ústní formu. Po skončení základního výběru býků vyzve předseda výběrové komise k podání případných protestů (reklamací). Reklamační se podává nejpozději do 60-ti minut od výzvy předsedy výběrové komise. Reklamační se podává předsedovi výběrové komise. Jménem majitele býka může jednat také zástupce OPB. Po vznesení reklamační následuje nové předvedení býka. Reklamační je podmíněna složením nevratné kauce 1000 Kč, přičemž polovina z této částky je určena pro provozovatele OPB a polovina pro ČSCHMS. Tato kauce musí být složena okamžitě v hotovosti v době podání reklamační předsedovi výběrové komise.

V případě shodného verdiktu výběrové komise a majitele býka je platný tento shodný verdikt.

V případě neshody mezi verdiktem výběrové komise a majitelem býka bude proveden nový základní výběr. Provedení nového základního výběru je podmíněno složením kauce 5000 Kč za každého reklamovaného býka. Kauce se skládá na účet ČSCHMS nejpozději do 10-ti kalendářních dnů ode dne provedení základního výběru. V případě, že nebudou peníze připsány na účet v daném termínu, platí původní verdikt výběrové komise a reklamační se dále neřeší. Nový základní výběr se uskuteční do 30-ti dnů od sporného výběru na místě, kde byla podána reklamační, pokud se obě strany nedohodnou jinak. Většinové složení komise nesmí být totožné se složením komise, která vynesla sporný verdikt. O složení komise rozhoduje ČSCHMS po dohodě s příslušným chovatelským klubem a Radou PK daného plemene. O závěru nového základního výběru je sepsán nový výběrový protokol. Proti tomuto rozhodnutí se již nelze dále odvolat. V případě, že je potvrzeno původní rozhodnutí výběrové komise, propadá kauce ve prospěch ČSCHMS, v opačném případě se vrací majiteli býka do 10-ti kalendářních dní od provedení nového základního výběru. Náklady spojené s novým základním výběrem nese strana, která při svém rozhodnutí či jednání nebyla v právu.

V každém případě se o reklamaci vede písemný zápis. Rozhodnutí výběrové komise se váže ke konkrétnímu zvířeti v konkrétním čase a není možno se na něj odvolávat v případných následných sporech. Schváleno výborem ČSCHMS dne 21.3.2006 v Hradištku pod Medníkem, změny schváleny VČS dne 6.9.2007.



Sekretariát: ČSCHMS Praha Těšnov 17 11705 Praha 1 Mobil : +420 724 007 860 Telefon : +420 221 812 865 E-mail : info@cschms.cz	Ředitel PK <i>Kopecký Jan</i> Osík 201 569 67 Osík u Litomyšle Mobil : +420 724 007 862 Telefon : +420 461 612 809 E-mail : kopecvy@cschms.cz	Adresa PK <i>Honová Nina</i> Osvoboditelů 35/9 410 02 Lovosice Mobil : +420 724 073 641 E-mail : honova@cschms.cz
---	--	--

Číslo : 864485 032 CZ CABAT Z CHODOVA V Číslo katalogu 1
 Dat.nar. : 03.01.2016 Plemeno : S100 Masný simentál
 Chovatel : Dufka Jiří ing.,Zadní Chodov
 Majitel : Dufka Jiří ing.,Zadní Chodov

OOO 290 098 GS MAX 227 007 562
 OO ZSI 400 HEDETOFT UNITED P 80185-00096
 MOO 8018500057 DK HEDETOFT PATRICIA P 80185-00057

OTEC ZSI 951 SOLBAKKEN GARFIELD P 42719-00212
 OMO ZSI 389 OSTERVANG THOR P 86152-00184
 MO 4271900110 DK SOLBAKKENS AMANDA 42719-00110
 MMO 4271900060 DK SOLBAKKENS GERDA 42719-00060

OOM ZSI 095 HILLARY P 14.002 71905
 OM ZSI 178 JIŘÍK VODŇANSKÝ P 145287117144
 MOM 23516 267 CZ MS BCM STAR 63D P PG368350

MA 227501 932 CZ /6 ot ALICE Z CHODOVA P 296000227501932
 OMM ZSI 260 LEV Z CUNKOVA P 253031000685
 MM 175330 932 CZ P 164000175330932
 MMM 9599 617 CZ P 164617009599

Vl.užit:nar: 44 kg ve 120d: 197 kg ve 210d: 330 kg v 365d: 538 kg / kříž: 133 cm
 Přírustek od narození: 1462 g / 103 šourek 39 cm
 Věk při ZV 481 dní aktuálně k 24.03.17 hmotnost: 696 kg výška v kříži: 140 cm

PLEMENNÉ HODNOTY										LINEARNÍ HODNOCENÍ								
	pp	ru	pp	ru	TR	KT	OS	UT		Hmot	kříž	TR	KT	OS	UT	CE		
BÝK	PE	93	105	ME	94	104	98	101	105	104								
MATKA	PE	93	109	ME	77	117	91	87	87	86	744	/	150	26	20	19	7	72
OTEC	PE	91	111	ME	106	87	85	92	99	96	840	/	146	27	22	22	8	79

HODNOCEN: TR 6 / / 8 KT / / OS / / UT Výsledek:

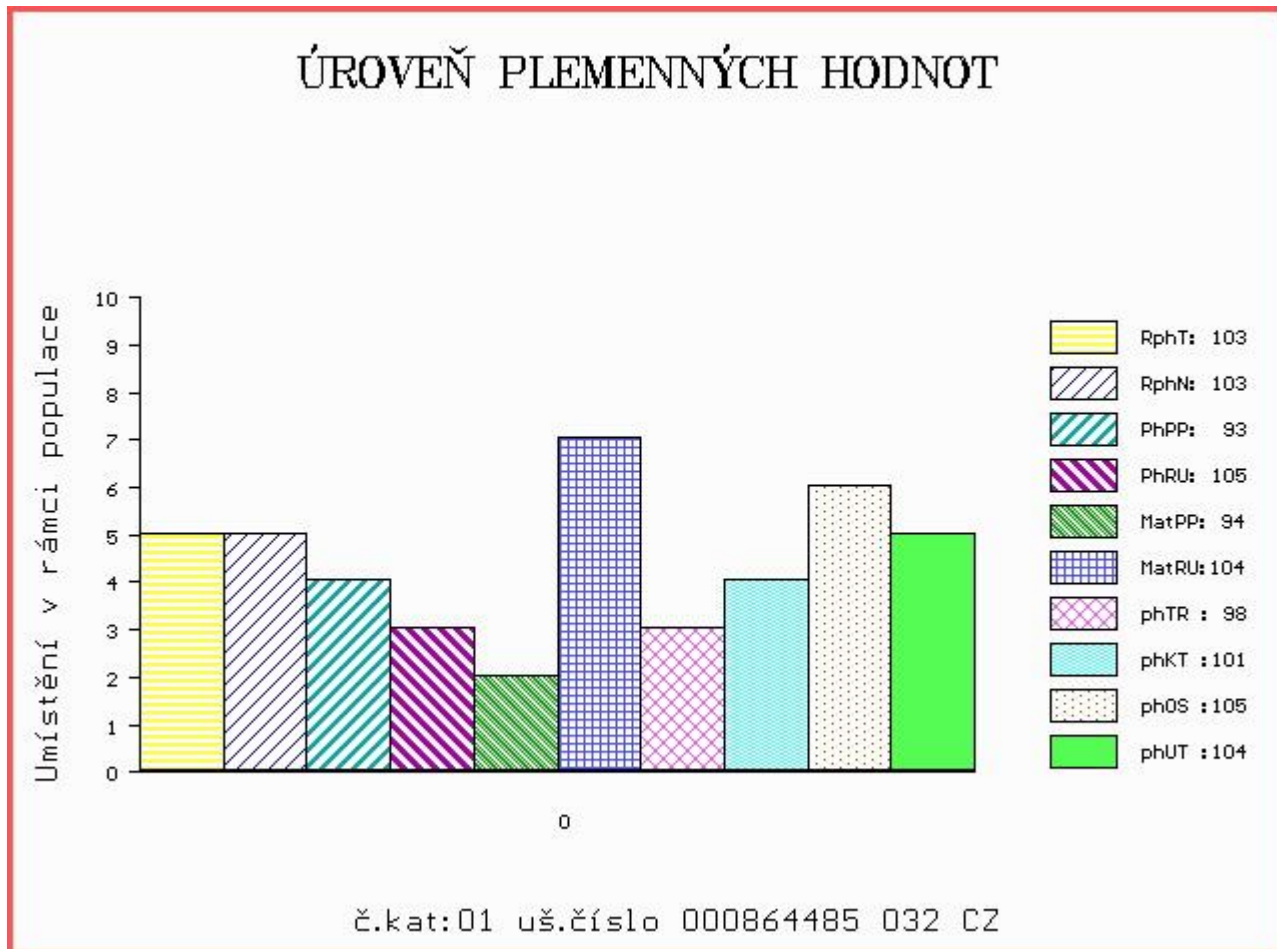

Číslo : 864486 032 CZ CACHIRO Z CHODOVA P Číslo katalogu 2
 Dat.nar. : 04.01.2016 Plemeno : S100 Masný simentál
 Chovatel : Dufka Jiří ing.,Zadní Chodov
 Majitel : Dufka Jiří ing.,Zadní Chodov

OOO 290 098 GS MAX 227 007 562
 OO ZSI 400 HEDETOFT UNITED P 80185-00096
 MOO 8018500057 DK HEDETOFT PATRICIA P 80185-00057

OTEC ZSI 951 SOLBAKKEN GARFIELD P 42719-00212
 OMO ZSI 389 OSTERVANG THOR P 86152-00184
 MO 4271900110 DK SOLBAKKENS AMANDA 42719-00110
 MMO 4271900060 DK SOLBAKKENS GERDA 42719-00060

OOM ZSI 178 JIŘÍK VODŇANSKÝ P 145287117144
 OM ZSI 309 MUZIKA OD BÍLÉHO DOMU P 164000067903032
 MOM 1272 617 CZ EVIČKA OD BÍLÉHO DOMU R 164617001272

MA 136821 932 CZ /7 ot P 164000136821932
 OMM HOB 001 HO 872376 013733/76
 MM 8609 370 CZ P 164370008609
 MMM 6170 617 CZ R 164617006170

Vl.užit:nar: 46 kg ve 120d: 219 kg ve 210d: 391 kg v 365d: 600 kg / kříž: 133 cm
 Přírustek od narození: 1609 g / 109 šourek 41 cm
 Věk při ZV 480 dní aktuálně k 24.03.17 hmotnost: 762 kg výška v kříži: 142 cm

PLEMENNÉ HODNOTY										LINEARNÍ HODNOCENÍ								
	pp	ru	pp	ru	TR	KT	OS	UT		Hmot	kříž	TR	KT	OS	UT	CE		
BÝK	PE	97	105	ME	93	101	100	93	97	97								
MATKA	PE	103	98	ME	79	116	93	102	103	103	800	/	147	26	22	19	8	75
OTEC	PE	91	111	ME	106	87	85	92	99	96	840	/	146	27	22	22	8	79

HODNOCEN: TR 7 / /10 KT / / OS / / UT Výsledek:

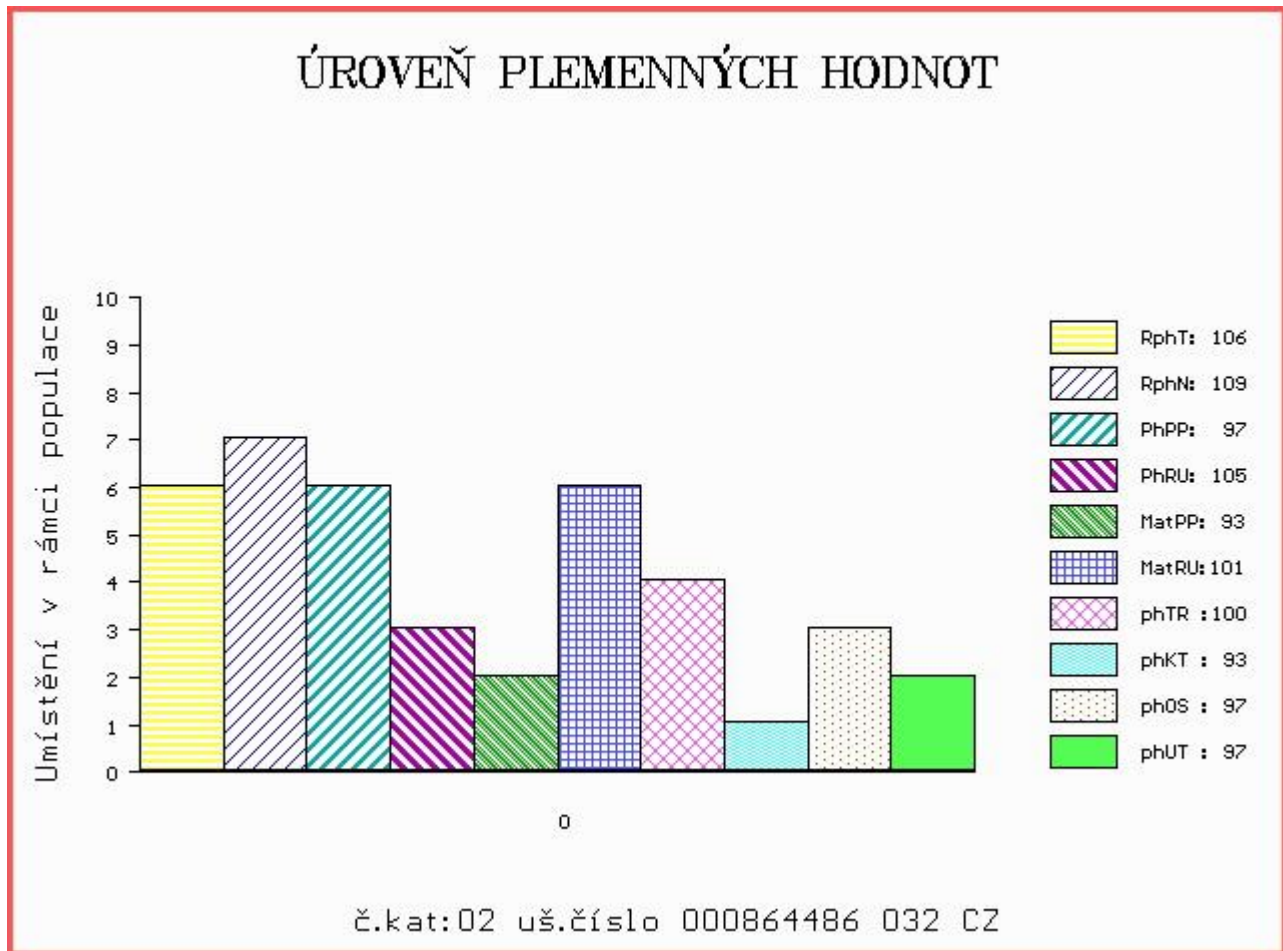

Číslo : **864489 032 CZ CAGIRO Z KYJOVA P** Číslo katalogu 3
 Dat.nar. : 14.01.2016 Plemeno : S100 Masný simentál
 Chovatel : Dufka Jiří ing.,Zadní Chodov
 Majitel : Dufka Jiří ing.,Zadní Chodov

OOO 268 240 SERUP REGENT P 41318-00491
 OO ZSI 495 HEDETOFT VITO PP 51546-02044
 MOO 5154601685 DK VIKINGHOLM PIA 51546-01685

Otec ZSI 950 KROGHOLT GODSKE P 11412-00351
 OMO ZSI 400 HEDETOFT UNITED P 80185-00096
 MO 1141200298 DK KROGHOLT DORTHE P 11412-00298
 MMO 2398500926 DK 23985-00926

OOM ZSI 458 SNEUMGAARD BOYSTAR V 80164-00171
 OM PMS 041 SOJKA POLFIN V 339000555213072
 MOM 8224 972 CZ P 339000008224972

MA 353730 932 CZ /2 ot BLANKA Z CHODOVA P 296000353730932
 OMM ZSI 178 JIŘÍK VODŇANSKÝ P 145287117144
 MM 227501 932 CZ ALICE Z CHODOVA P 296000227501932
 MMM 175330 932 CZ P 164000175330932

Vl.užit:nar: 44 kg ve 120d: 189 kg ve 210d: 308 kg v 365d: 573 kg / kříž: 137 cm
 Přírustek od narození: 1499 g / 109 šourek 38 cm
 Věk při ZV 470 dní aktuálně k 24.03.17 hmotnost: 696 kg výška v kříži: 141 cm

PLEMENNÉ HODNOTY										LINEARNÍ HODNOCENÍ							
	pp	ru	pp	ru	TR	KT	OS	UT		Hmot	kříž	TR	KT	OS	UT	CE	
BÝK	PE	93	118	ME	107	87	96	102	102	101							
MATKA	PE	89	122	ME	94	92	111	104	99	102	728	146	25	19	18	7	69
Otec	PE	96	122	ME	115	80	96	117	121	114	860	142	25	23	23	8	79

HODNOCEN: TR 7 / / 9 KT / / OS / / UT Výsledek:

ÚROVEŇ PLEMENNÝCH HODNOT

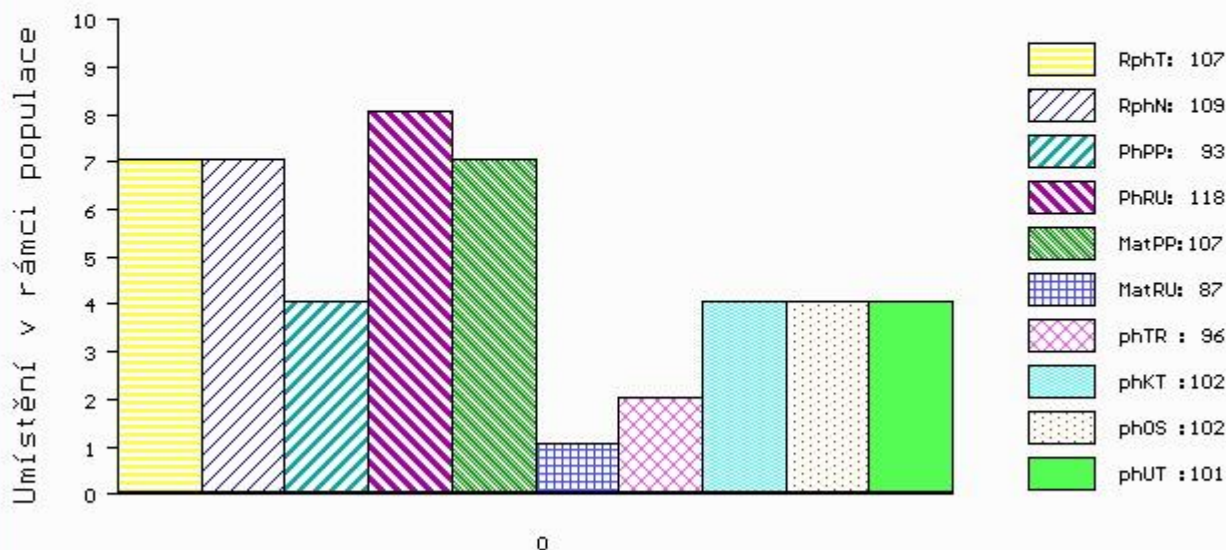

č.kat:03 uš.číslo 000864489 032 CZ

Číslo : **864494 032 CZ CALIF Z CHODOVA P** Číslo katalogu 4
 Dat.nar. : 19.02.2016 Plemeno : S100 Masný simentál
 Chovatel : Dufka Jiří ing.,Zadní Chodov
 Majitel : Dufka Jiří ing.,Zadní Chodov

OOO 268 240 SERUP REGENT P 41318-00491
 OO ZSI 495 HEDETOFT VITO PP 51546-02044
 MOO 5154601685 DK VIKINGHOLM PIA 51546-01685

OTEC ZSI 950 KROGHOLT GODSKE P 11412-00351
 OMO ZSI 400 HEDETOFT UNITED P 80185-00096
 MO 1141200298 DK KROGHOLT DORTHE P 11412-00298
 MMO 2398500926 DK 23985-00926

OOM 268 909 COHEN AV HÄGGENÄS 91366
 OM ZSI 343 EUGEN AV RÖRUM P 92241
 MOM 79066 SE KRONI 79066

MA 227552 932 CZ /6 ot ANEŽKA Z CHODOVA P 296000227552932
 OMM ZSI 178 JIŘÍK VODŇANSKÝ P 145287117144
 MM 114740 932 CZ P 296000114740932
 MMM 24282 932 CZ P 025000024282932

Vl.užit:nar: **43** kg ve 120d: **221** kg ve 210d: **327** kg v 365d: **571** kg / kříž: **132** cm
 Přírustek od narození: **1464** g / **102** šourek **37** cm
 Věk při ZV **434** dní aktuálně k 24.03.17 hmotnost: **627** kg výška v kříži: **135** cm

PLEMENNÉ HODNOTY						LINEARNÍ HODNOCENÍ											
	pp	ru	pp	ru	TR	KT	OS	UT	Hmot	kříž	TR	KT	OS	UT	CE		
BÝK	PE	86	112	ME	94	99	116	124	123	124							
MATKA	PE	76	102	ME	74	118	128	115	106	113	842	149	27	22	21	8	78
OTEC	PE	96	122	ME	115	80	96	117	121	114	860	142	25	23	23	8	79

HODNOCEN: TR 5 / / 9 KT / / OS / / UT Výsledek:

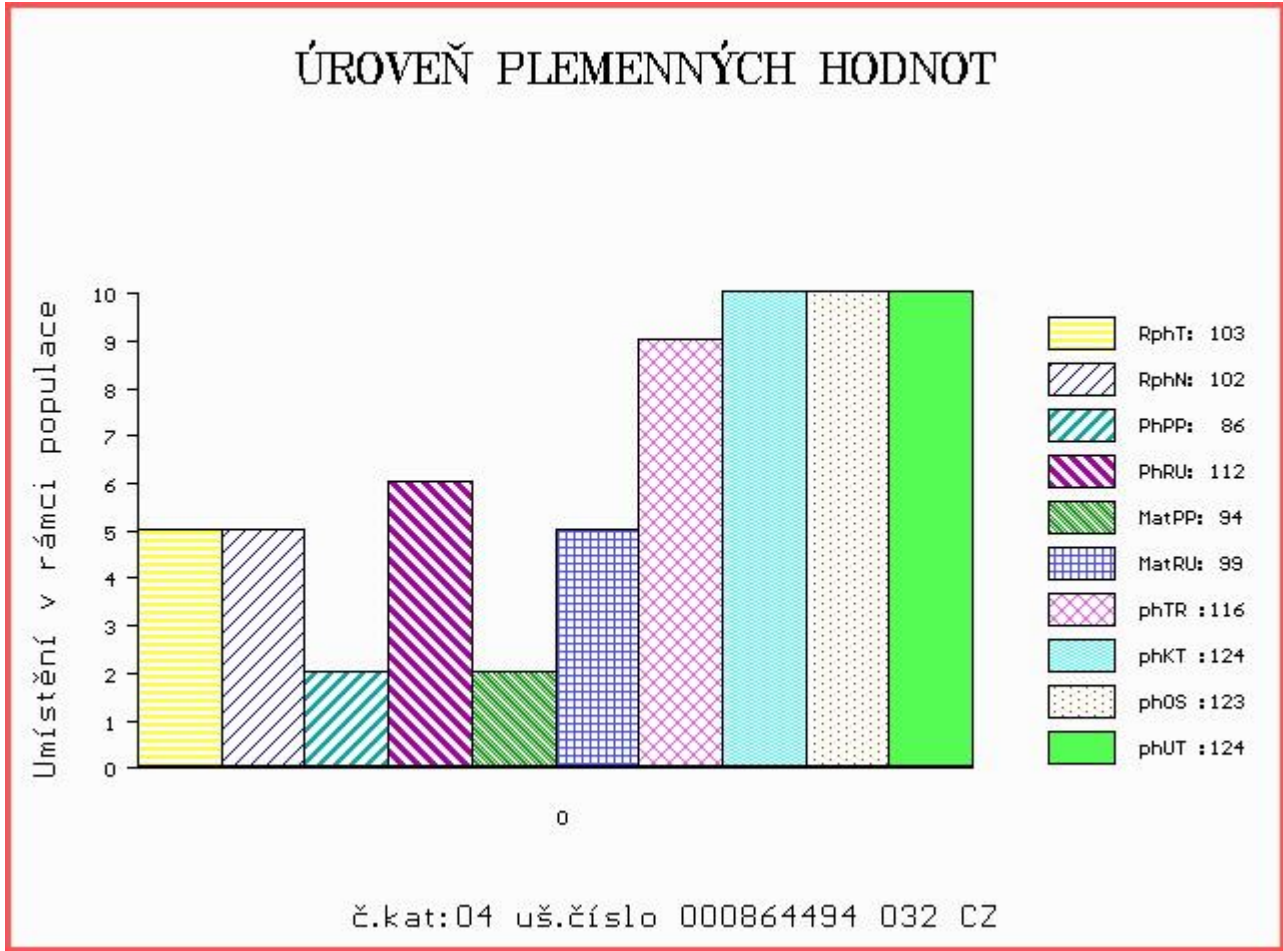

Číslo : **864497 032 CZ CALLAS Z KYJOVA P** Číslo katalogu 5
 |Dat.nar. : 12.03.2016 Plemeno : S100 Masný simentál
 |Chovatel : Dufka Jiří ml.,Chodský Ujezd
 |Majitel : Dufka Jiří ml.,Chodský Ujezd

OOO ZSI 352 NÁRODNÍ VÍTĚZ VODŇANSKÝ P 145000182450031
 OO ZSI 599 REJNOK OD BÍLÉHO DOMU P 164000540733032
 MOO 107250 310 CZ P 164000107250310

OTEC ZSI 893 ULTOR P 296000695170032
 OMO ZSI 178 JIŘÍK VODŇANSKÝ P 145287117144
 MO 114740 932 CZ P 296000114740932
 MMO 24282 932 CZ P 025000024282932

OOM 268 909 COHEN AV HÄGGENÄS 91366
 OM ZSI 343 EUGEN AV RÖRUM P 92241
 MOM 79066 SE KRONI 79066

MA 269629 932 CZ /4 ot EVA ET P 426000269629932
 OMM ZSI 319 MAĎAR OD BÍLÉHO DOMU P 164000067963032
 MM 175304 932 CZ P 164000175304932
 MMM 8604 370 CZ P 164370008604

Vl.užit:nar: 27 kg ve 120d: 220 kg ve 210d: 342 kg v 365d: 576 kg / kříž: 135 cm
 |Přírustek od narození: 1504 g / 103 šourek 41 cm
 |Věk při ZV 412 dní aktuálně k 24.03.17 hmotnost: 594 kg výška v kříži: 135 cm

PLEMENNÉ HODNOTY										LINEARNÍ HODNOCENÍ							
	pp	ru	pp	ru	TR	KT	OS	UT	Hmot	kříž	TR	KT	OS	UT	CE		
BÝK	PE	93	113	ME	84	104	100	118	126	123							
MATKA	PE	98	118	ME	92	107	111	98	92	93	876	148	26	22	21	8	77
OTEC	PE	87	108	ME	75	101	103	104	102	104	722	136	23	21	20	7	71

HODNOCEN: TR 6 / / 9 KT / / OS / / UT Výsledek:

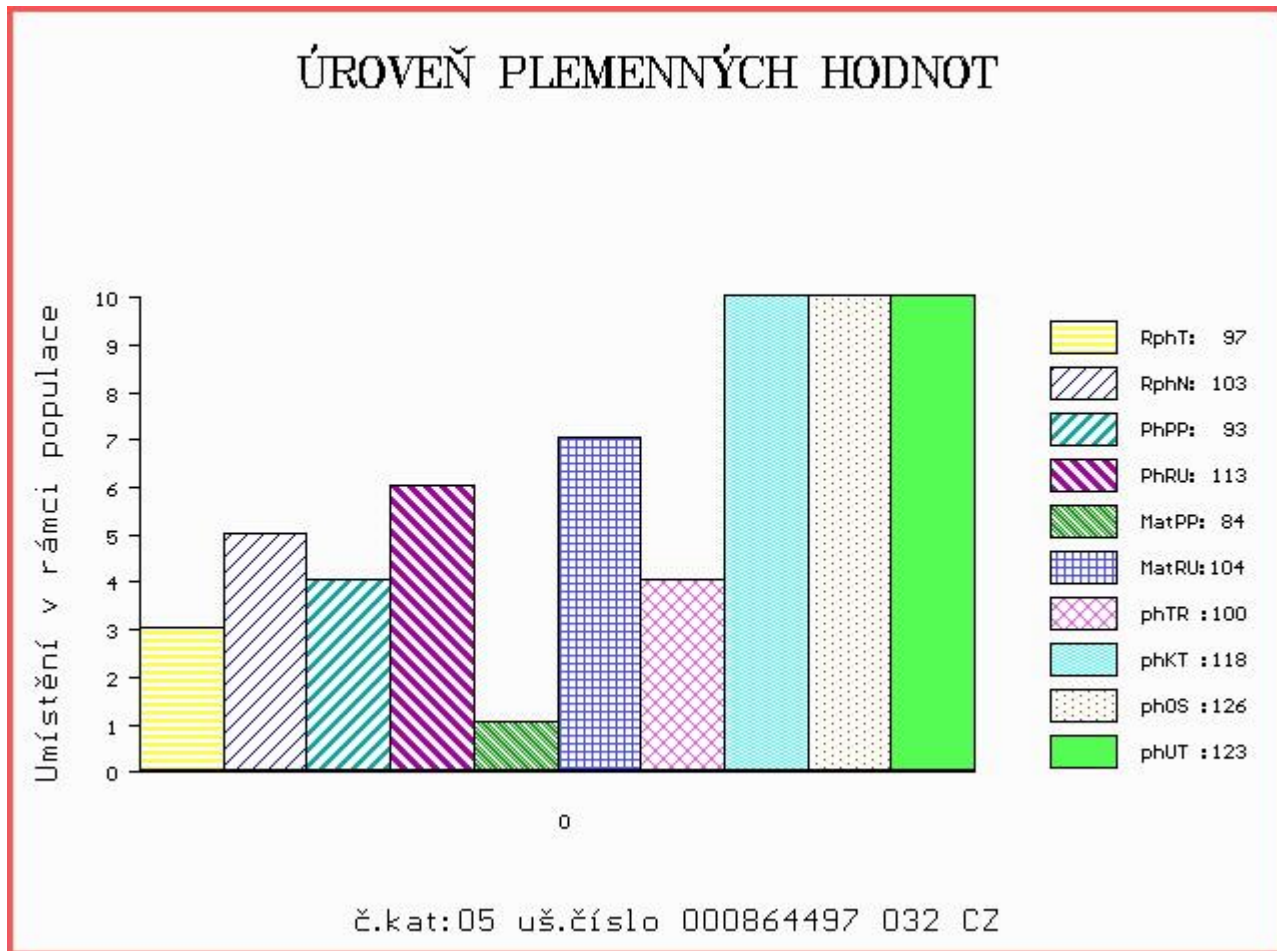

Číslo : 802892 032 CZ CRIS Z KUNDRATIC P Číslo katalogu 6
 Dat.nar. : 13.03.2016 Plemeno : S100 Masný simentál
 Chovatel : Dufka Josef ing.,Kundratice
 Majitel : Dufka Josef ing.,Kundratice

OOO ZSI 352 NÁRODNÍ VÍTĚZ VODŇANSKÝ P 145000182450031
 OO ZSI 599 REJNOK OD BÍLÉHO DOMU P 164000540733032
 MOO 107250 310 CZ P 164000107250310

Otec ZSI 893 ULTOR P 296000695170032
 OMO ZSI 178 JIŘÍK VODŇANSKÝ P 145287117144
 MO 114740 932 CZ P 296000114740932
 MMO 24282 932 CZ P 025000024282932

OOM 267 856 MARYWOOD POLLED WESTERN 91 J P P542768-KN
 OM ZSI 710 PASTUREFIELDS TURBO TOMMY PP S002445
 MOM 4152400633 DK VINGEGAARD MON CHERI P 41524-00633

MA 128819 932 CZ /2 ot BLAŽENKA Z KUDRATIC P 025000128819932
 OMM ZSI 343 EUGEN AV RÖRUM P SWE92241
 MM 128818 932 CZ P 025000128818932
 MMM 24283 932 CZ P 025000024283932

Vl.užit:nar: 42 kg ve 120d: 207 kg ve 210d: 324 kg v 365d: 575 kg / kříž: 135 cm
 Přírustek od narození: 1465 g / 88 šourek 39 cm
 Věk při ZV 411 dní aktuálně k 24.03.17 hmotnost: 593 kg výška v kříži: 135 cm

PLEMENNÉ HODNOTY						LINEARNÍ HODNOCENÍ											
	pp	ru	ME	pp	ru	TR	KT	OS	UT	Hmot	kříž	TR	KT	OS	UT	CE	
BÝK	PE	93	109	ME	86	101	102	111	115	115							
MATKA	PE	91	109	ME	98	100	102	98	101	101	698	153	25	19	17	7	68
OTEC	PE	87	108	ME	75	101	103	104	102	104	722	136	23	21	20	7	71

HODNOCEN: TR 6 / / 9 KT / / OS / / UT Výsledek:

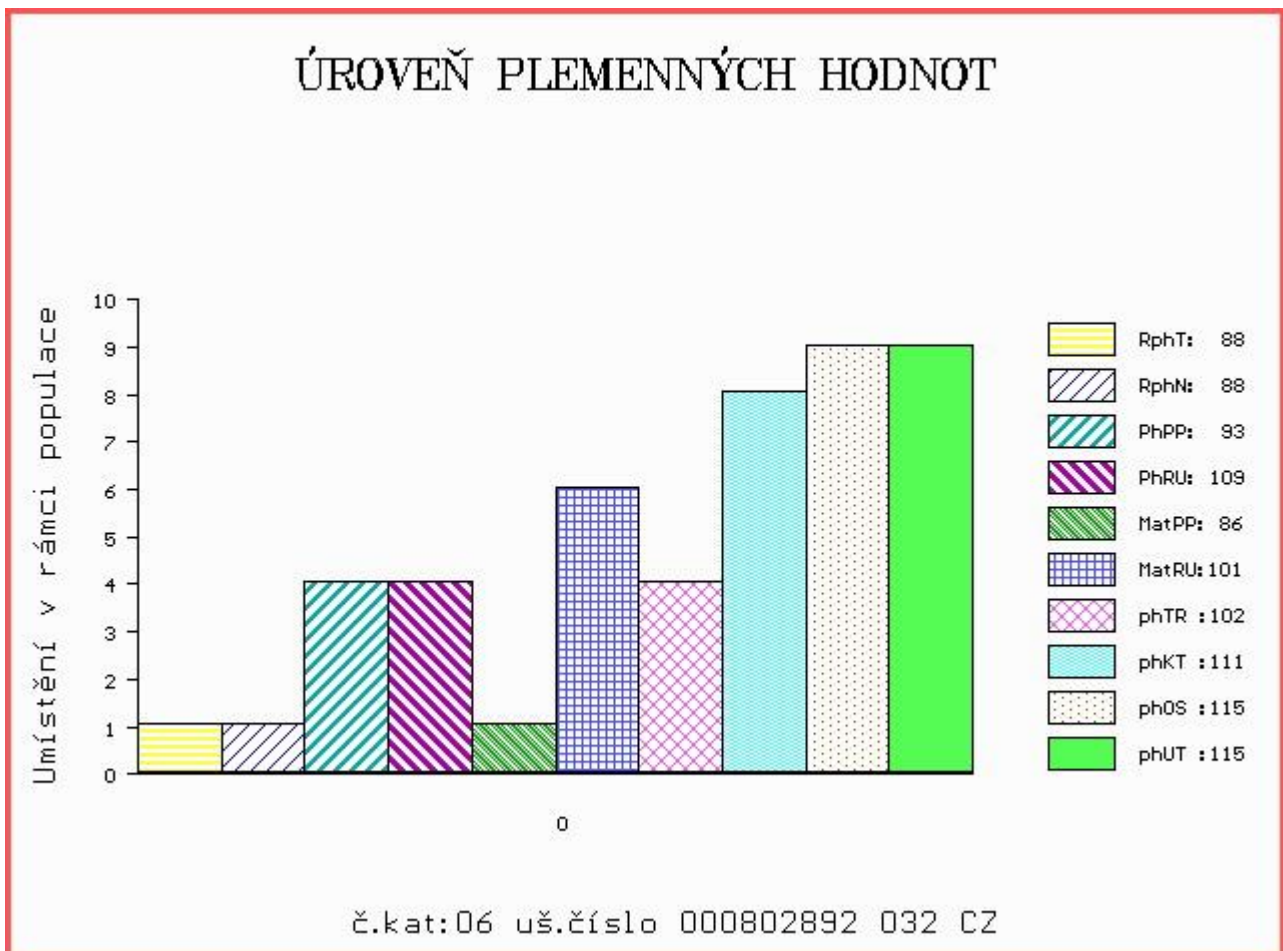

Číslo : **864498 032 CZ CALVIN Z CHODOVA P** Číslo katalogu 7
 Dat.nar. : 14.03.2016 Plemeno : S100 Masný simental
 Chovatel : Dufka Jiří ing.,Zadní Chodov
 Majitel : Dufka Jiří ing.,Zadní Chodov

OOO ZSI 352 NÁRODNÍ VÍTEŽ VODŇANSKÝ P 145000182450031
 OO ZSI 599 REJNOK OD BÍLÉHO DOMU P 164000540733032
 MOO 107250 310 CZ P 164000107250310

Otec ZSI 893 ULTOR P 296000695170032
 OMO ZSI 178 JIŘÍK VODŇANSKÝ P 145287117144
 MO 114740 932 CZ P 296000114740932
 MMO 24282 932 CZ P 025000024282932

OOM 269 461 ER MACKFRID 550B 293403
 OM SIP 750 PLUTO Z CUNKOVA ET P 253000552884031
 MOM 323986 CA HIGH RIDGE RED DOLL PTG323986

MA 268265 932 CZ /5 ot ANDELA Z CHODOVA P 296000268265932
 OMM ZSI 313 MOŘIC OD BÍLÉHO DOMU V 164000067879032
 MM 175300 932 CZ P 164000175300932
 MMM 106306 310 CZ P 164000106306310

Vl.užit:nar: 45 kg ve 120d: 207 kg ve 210d: 346 kg v 365d: 599 kg / kříž: 135 cm
 Přírustek od narození: 1520 g / 94 šourek 36 cm
 Věk při ZV 410 dní aktuálně k 24.03.17 hmotnost: 615 kg výška v kříži: 135 cm

PLEMENNÉ HODNOTY								LINEARNÍ HODNOCENÍ									
	pp	ru	ME	pp	ru	TR	KT	OS	UT	Hmot	kříž	TR	KT	OS	UT	CE	
BÝK	PE	96	106	ME	82	107	106	109	112	112							
MATKA	PE	105	99	ME	86	114	98	90	89	88	680	145	24	18	16	6	64
Otec	PE	87	108	ME	75	101	103	104	102	104	722	136	23	21	20	7	71

HODNOCEN: TR 6 / /10 KT / / OS / / UT Výsledek:

ÚROVEŇ PLEMENNÝCH HODNOT

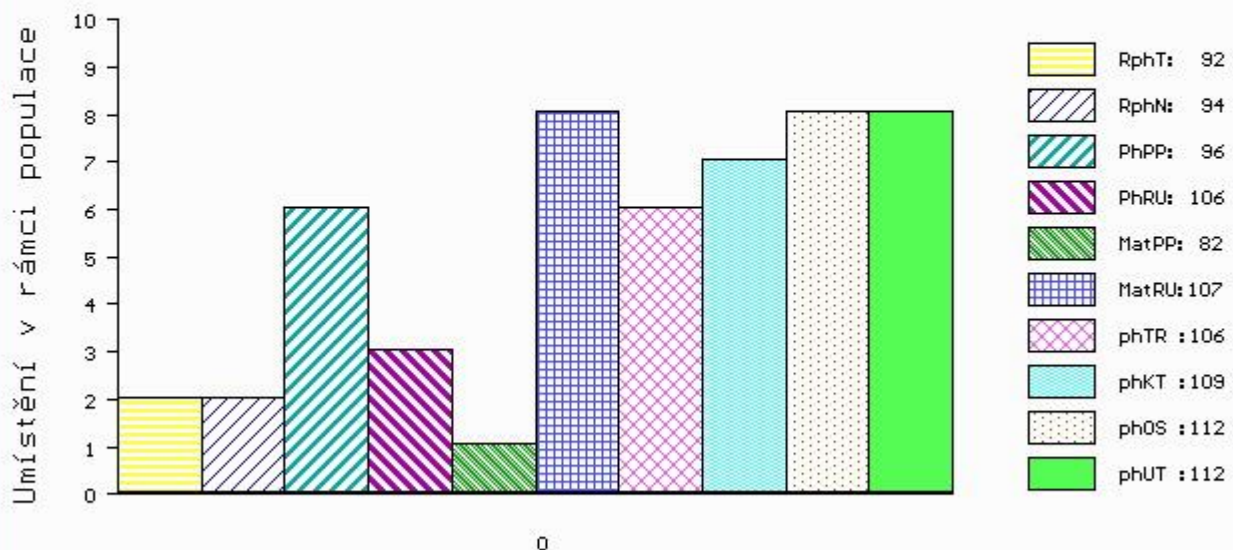

č.kat:07 uš.číslo 000864498 032 CZ

Číslo : **864499 032 CZ CALYPSO Z CHODOVA V** Číslo katalogu 8
 Dat.nar. : 17.03.2016 Plemeno : S100 Masný simentál
 Chovatel : Dufka Jiří ing.,Zadní Chodov
 Majitel : Dufka Jiří ing.,Zadní Chodov

OOO 267 856 MARYWOOD POLLED WESTERN 91 J P P542768-KN
 OO ZSI 710 PASTUREFIELDS TURBO TOMMY PP S002445
 MOO 4152400633 DK VINGEGAARD MON CHERI P 41524-00633

Otec ZSI 985 VUTO P 426000660180032
 OMO SIP 750 PLUTO Z CUNKOVA ET P 253000552884031
 MO 268265 932 CZ ANDĚLA Z CHODOVA P 296000268265932
 MMO 175300 932 CZ P 164000175300932

OOM ZSI 458 SNEUMGAARD BOYSTAR V 80164-00171
 OM PMS 041 SOJKA POLFIN V 339000555213072
 MOM 8224 972 CZ P 339000008224972

MA 389607 932 CZ /1 ot ZITA Z CHODOVA P 296000389607932
 OMM ZSI 178 JIŘÍK VODŇANSKÝ P 145287117144
 MM 227525 932 CZ P 296000227525932
 MMM 24283 932 CZ P 025000024283932

Vl.užit:nar: 41 kg ve 120d: 183 kg ve 210d: 296 kg v 365d: 521 kg / kříž: 134 cm
 Přírustek od narození: 1317 g / 84 šourek 38 cm
 Věk při ZV 407 dní aktuálně k 24.03.17 hmotnost: 531 kg výška v kříži: 134 cm

PLEMENNÉ HODNOTY						LINEARNÍ HODNOCENÍ											
	pp	ru	pp	ru	TR	KT	OS	UT	Hmot	kříž	TR	KT	OS	UT	CE		
BÝK	PE	93	107	ME	94	101	107	109	114	114							
MATKA	PE	100	111	ME	91	97	88	96	99	95	780	146	27	20	21	8	76
Otec	PE	87	102	ME	97	105	109	122	121	121	688	139	23	20	19	7	69

HODNOCEN: TR 5 / / 7 KT / / OS / / UT Výsledek:

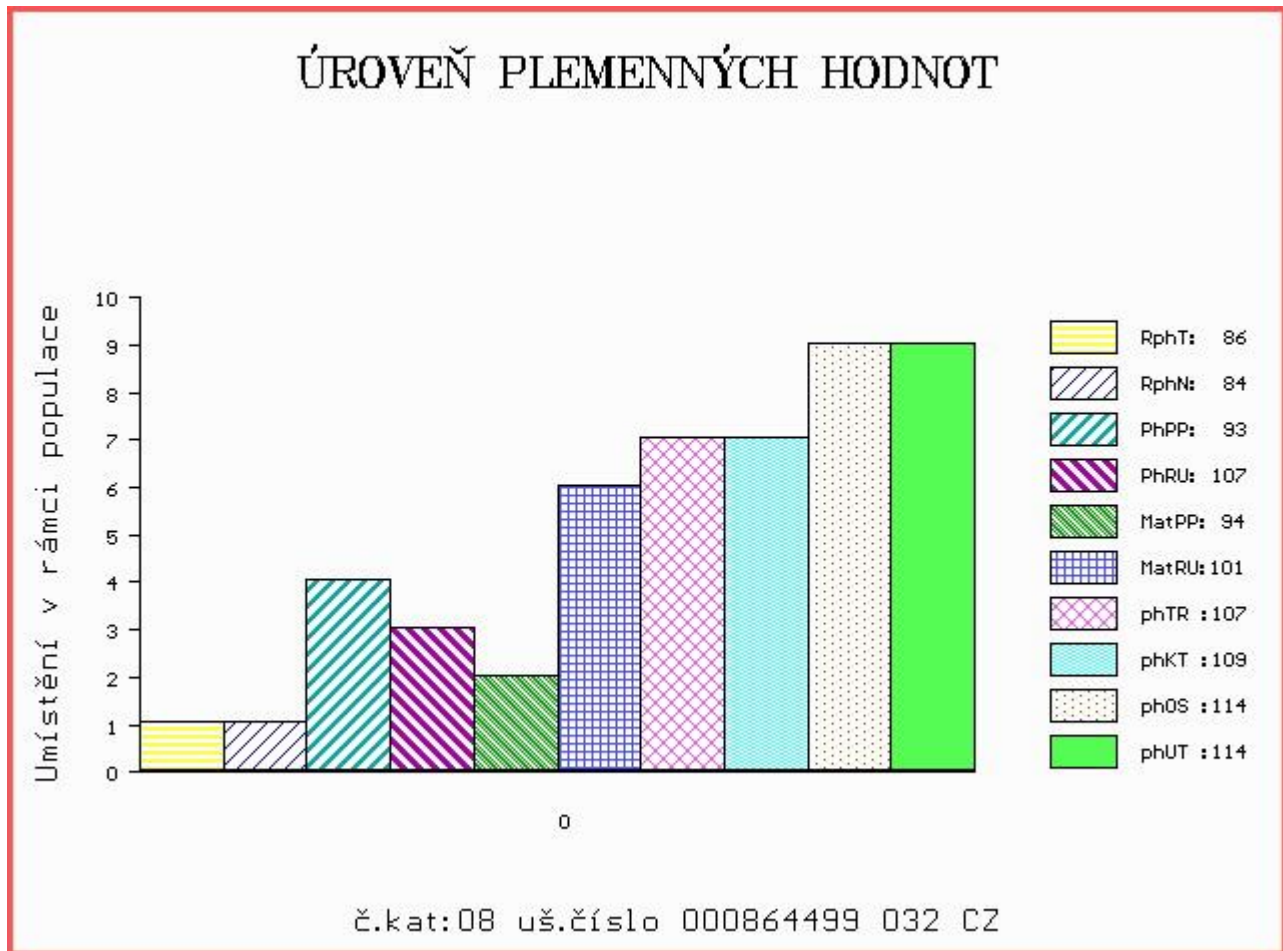

Číslo : 875252 032 CZ CAMEO Z CHODOVA V Číslo katalogu 9
 Dat.nar. : 21.03.2016 Plemeno : S100 Masný simentál
 Chovatel : Dufka Jiří ml., Chodský Ujezd
 Majitel : Dufka Jiří ml., Chodský Ujezd

OOO ZSI 352 NÁRODNÍ VÍTĚZ VODŇANSKÝ P 145000182450031
 OO ZSI 599 REJNOK OD BÍLÉHO DOMU P 164000540733032
 MOO 107250 310 CZ P 164000107250310

OTEC ZSI 893 ULTOR P 296000695170032
 OMO ZSI 178 JIŘÍK VODŇANSKÝ P 145287117144
 MO 114740 932 CZ P 296000114740932
 MMO 24282 932 CZ P 025000024282932

OOM 268 909 COHEN AV HÄGGENÄS 91366
 OM ZSI 343 EUGEN AV RÖRUM P 92241
 MOM 79066 SE KRONI 79066

MA 291194 932 CZ /4 ot EMA ET P 426000291194932
 OMM ZSI 319 MAĎAR OD BÍLÉHO DOMU P 164000067963032
 MM 175304 932 CZ P 164000175304932
 MMM 8604 370 CZ P 164370008604

Vl.užit:nar: 40 kg ve 120d: 210 kg ve 210d: 321 kg v 365d: 570 kg / kříž: 136 cm
 Přírustek od narození: 1454 g / 96 šourek 37 cm
 Věk při ZV 403 dní aktuálně k 24.03.17 hmotnost: 575 kg výška v kříži: 136 cm

PLEMENNÉ HODNOTY						LINEARNÍ HODNOCENÍ											
	pp	ru	pp	ru	TR	KT	OS	UT	Hmot	kříž	TR	KT	OS	UT	CE		
BÝK	PE	97	110	ME	84	103	103	102	105	106							
MATKA	PE	97	116	ME	94	104	102	103	101	102	780	150	28	19	18	6	71
OTEC	PE	87	108	ME	75	101	103	104	102	104	722	136	23	21	20	7	71

HODNOCEN: TR 6 / / 9 KT / / OS / / UT Výsledek:

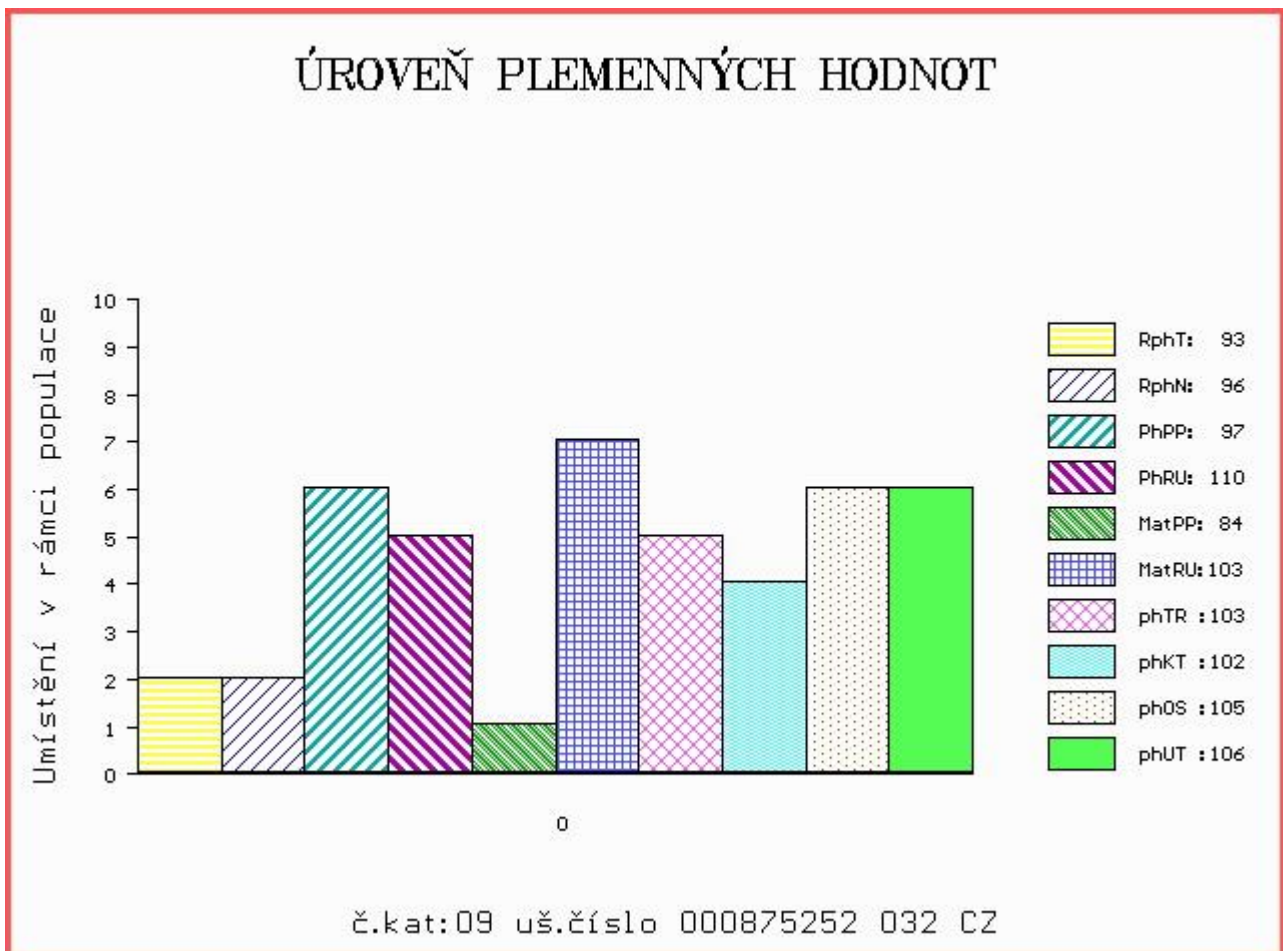



NÁRODNÍ VÝSTAVA HOSPODÁŘSKÝCH ZVÍŘAT MEZINÁRODNÍ VELETRH PRO ŽIVOČIŠNOU VÝROBU



11.-14.5.2017
BRNO – VÝSTAVIŠTĚ



- Národní šampionát masných plemen skotu
- Národní šampionát holštýnského skotu
- Národní šampionát plemen brown swiss a jersey
- Přehlídka českého strakatého skotu
- Předvádění prasat, ovcí a koz s odborným komentářem
- Přehlídky a hodnocení koní s ukázkami jezdeckých sportů
- Včelařská výstava
- Prezentace regionálních potravin
- Prezentace potravin Klasa a Český výrobek

Souběžně probíhají:



www.vystavazvirat.cz
www.animaltech.cz

