

KATALOG ZÁKLADNÍHO VÝBĚRU

dne 12.04.2017

Vsacko Hovězí, a.s.

začátek cca 14,00 hod.

Č. k.	Číslo býčka	OTEC st.reg.	DATUM NAROZENÍ	PLEM	HM. kg	KŘ. cm	Přír. g	od nar. RPH	CHOVATEL
1	628000 072	CZ ZMS 180	06.01.16	S100	704	146	1532	g 116	Vsacko Hovězí, a.s.
2	628003 072	CZ ZMS 229	20.01.16	S100	582	138	1292	g 102	Vsacko Hovězí, a.s.
3	628004 072	CZ ZMS 051	31.01.16	S100	578	143	1317	g 107	Vsacko Hovězí, a.s.
4	628005 072	CZ ZSI 829	11.02.16	S100	626	145	1475	g 106	Vsacko Hovězí, a.s.
5	628006 072	CZ ZSI 580	12.02.16	S100	588	137	1375	g 100	Vsacko Hovězí, a.s.
6	628008 072	CZ ZMS 229	06.03.16	S100	554	137	1376	g 104	Vsacko Hovězí, a.s.
7	628009 072	CZ ZMS 229	09.03.16	S100	566	138	1420	g 111	Vsacko Hovězí, a.s.
8	647682 072	CZ ZMS 074	13.03.16	S100	524	140	1321	g 116	Vsacko Hovězí, a.s.
9	647683 072	CZ ZMS 074	14.03.16	S100	530	138	1341	g 112	Vsacko Hovězí, a.s.
10	647684 072	CZ ZMS 074	22.03.16	S100	582	141	1517	g 122	Vsacko Hovězí, a.s.

Plemenné hodnoty uvedené v katalogu jsou spočítány k 31.3.2017



Termíny základních výběrů a dražeb v roce 2017

II. turnus - Býci narození 1.10.2015 - 31.3.2016 na OPB a OCH

Den	Datum	Začátek *	OPB , chovatel	Ks	Plemena	Dražba
Pondělí	10.4.2017	8,00	OPB Benešov	73	CH	hodinu po skončení ZV
Úterý	11.4.2017	9,00	OPB Benešov	33	LI	hodinu po skončení ZV
		15,00	Niemiec Czeslaw,Dolní Žukov	3	LI	x
		16,00	Ševčík Jiří,Jerlochovice	1	MS	x
		16,30	VFU Brno ŠZP Nový Jičín	6	LI	x
Středa	12.4.2017	9,00	OPB Benešov	24	AA,BA	hodinu po skončení ZV
		14,00	Vsacko Hovězí,a.s.	10	MS	x
		15,00	Olšava eko s.r.o.Sehradice	8	AA	x
		16,30	ZEMASPOL odbyt s.r.o.Uherský Brod	6	MS	x
		17,30	Dolňácko a.s.Hluk	2	BA	x
Čtvrtek	13.4.2017	9,00	OPB Osík	49	CH	hodinu po skončení ZV
		15,00	Lux Jiří,Vlkov	3	CH	x
		16,00	Šeda J.,Helvíkovice	4	LI	x
		17,00	Avena s.r.o.Dlouhá Třebová	2	LI	x
		17,30	Fišar Filip,Lhotka	3	LI	x
Pátek	14.4.2017	x	Statní svátek	x	x	x
Sobota	15.4.2017	x	x	x	x	x
Neděle	16.4.2017	x	x	x	x	x
Pondělí	17.4.2017	x	Statní svátek	x	x	x
Úterý	18.4.2017	9,00	OPB Osík	26	AA,HE,PP,GS	hodinu po skončení ZV
		15,00	Slavík Leoš,Mokryšov	1	CH	x
		17,00	Mimra Pavel,Mgr.,Slatina	3	MS	x
Středa	19.4.2017	9,00	OPB Cunkov	50	CH,LI	hodinu po skončení ZV
		15,30	Farma Karel Dvořák s.r.o.	3	LI	x
		17,00	Bartůněk Karel,Přílepov	3	HE	x
Čtvrtek	20.4.2017	9,00	OPB Cunkov	46	AA	hodinu po skončení ZV
		15,30	Žižala Josef ml.,Úročnice	5	MS	x
		16,30	Pokorný Martin,Postupice	1	LI	x
		17,30	IMOPA, a.s.Olbramovice	1	UU	x
Pátek	21.4.2017	9,00	OPB Cunkov	44	MS,BA,PP,UU,SA,HE,BM	hodinu po skončení ZV
		15,00	Heráň Jan,Radič	1	CH	x
		16,00	Bouda Petr ing.,Voděrádky	3	CH	x
		17,30	Zobal Vlastimil ml.,Bor u Březnice	5	CH	x
Sobota	22.4.2017	8,00	Mendelova univerzita Brno-ŠZP Žabčice	1	PP	x
		9,00	Agrochyt s.r.o.Mohelno	1	MS	x
		11,30	Poláková Zdenka,Dolní Libochová	3	MS	x
		12,30	Hatlák Vlastimil,Meziboří	11	CH	x
		14,30	Statek Mitrov,a.s.	11	AA	x
		15,30	Hrtús Miroslav,Mírovka	2	BA	x
		16,00	ZD Pozovice	14	CH	x
Neděle	23.4.2017	8,00	TEGRO s.r.o.,Těšenov	15	AA	x
		10,30	Šašek Vladimír,ing.,Rantířov	16	AA	x
		13,30	Dvořák Josef,ing.,Telecí	9	AA	x
		16,00	VETLABFARM s.r.o.Jakubovice	12	AA	x

<i>Den</i>	<i>Datum</i>	<i>Začátek *</i>	<i>OPB , chovatel</i>	<i>Ks</i>	<i>Plemena</i>	<i>Dražba</i>
Pondělí	24.4.2017	8,00	<i>FARMA VAJGLOV,a.s.Vajglov</i>	2	MS	x
		9,00	<i>OPB Janovice</i>	27	MS,CH,HE,AA	<i>hodinu po skončení ZV</i>
		14,30	<i>AGRO A.R.W.,s.r.o.Stará Červená Voda</i>	3	MS	x
		15,00	<i>Reinold Manfred,Stará Červená Voda</i>	2	MS	x
		15,30	<i>Nátr Jiří,Černá Voda</i>	3	CH	x
Úterý	25.4.2017	9,00	<i>OPB Osík</i>	32	LI,BA,MS	<i>hodinu po skončení ZV</i>
		15,00	<i>Paďour Leopold,Lukavice</i>	1	BA	x
		16,00	<i>Farma Kaliště s.r.o.Č.Libchavy</i>	9	LI	x
Středa	26.4.2017	8,00	<i>Nejdl Martin,Kvaslice</i>	4	AA	x
		9,00	<i>OPB Měcholupy</i>	58	MS,AA,BA,CH	<i>hodinu po skončení ZV</i>
		13,00	<i>Krompaský Hubert, Kratice</i>	1	MS	x
		16,00	<i>Šumavský angus spol.s r.o.Soběsuky</i>	24	AA	x
		19,00	<i>Kubík Dušan,Třebčice</i>	1	HE	x
Čtvrtek	27.4.2017	9,00	<i>OPB Kundratice</i>	34	CH	<i>hodinu po skončení ZV</i>
		14,30	<i>OPB H.Jadruž</i>	21	CH	<i>hodinu po skončení ZV</i>
		16,30	<i>Chlupáčková Hana,Ing.,Ležnice</i>	3	MS	x
		18,00	<i>Vaňousek Vladimír,farma Javorná</i>	6	MS,SA	x
Pátek	28.4.2017	9,00	<i>OPB Kundratice</i>	37	MS,AA,LI	<i>hodinu po skončení ZV</i>
		14,30	<i>OPB H.Jadruž</i>	9	MS	<i>hodinu po skončení ZV</i>
		17,00	<i>Nečtinská zemědělská a.s.</i>	42	LI	x
Sobota	29.4.2017	9,00	<i>Placanda Jakub,Křenovice</i>	8	MS	
		10,30	<i>Šebelka Milan,SZ,Rančice</i>	4	AA	
		12,00	<i>Statek Branná spol.s r.o.</i>	1	LI	
		13,00	<i>Tájek Jaroslav,Zvíkov</i>	1	CH	
		15,00	<i>Farka Martin,Todně</i>	13	LI,UU	
		17,00	<i>Lepša Vladimír,Pěčín</i>	10	AA	
Neděle	30.4.2017	9,00	<i>Lainka B.,farma Zdoňov</i>	13	MS	
		11,00	<i>Zuzánek J.,ing,Bernartice</i>	5	CH,MS	
		13,30	<i>Karsit Agro a.s., Dubenec</i>	5	CH	
Pondělí	1.5.2017	8,00	<i>Antoš Jiří,Kopidlno</i>	2	CH	
		9,00	<i>LOUDY s.r.o.Seletice</i>	1	PI	
		10,00	<i>Farma Limousin s.r.o. Rožd'alovice</i>	3	LI	
		10,30	<i>Montážně obchodní firma s.r.o.,B.Mlýn</i>	29	LI,GS,PP,UU	
		16,00	<i>Hodbod' Gustav,Libštát</i>	2	GS	
Úterý	2.5.2017	8,00	<i>OPB Kamenná</i>	72	MS,PI	<i>hodinu po skončení ZV</i>
		18,00	<i>Konvalinka Libor,J.Pavlovice</i>	3	CH	x
Středa	3.5.2017	9,00	<i>DV Batelov</i>	7	CH	x
		11,30	<i>Habr František ml.,SZ,Báňovice</i>	12	MS	x
		15,00	<i>Egert Jiří,ing.,Lomnice n.Lužnicí</i>	5	AA	x
		16,00	<i>Klusáček Stanislav, Suchdol nad Lužnicí</i>	1	LI	x
		17,00	<i>Faktor Jaroslav,Rychnov nad Malší</i>	2	CH	x
		18,00	<i>Šedivý Jan,Smrhov</i>	1	MS	x
		19,00	<i>Opekar Jan,Chodeč</i>	5	AA	x
Čtvrtek	4.5.2017	8,00	<i>ZD Brloh</i>	18	AA,MS	x
		11,00	<i>Hodina František,Ing.,Záblatí</i>	5	LI,MS	x
		12,30	<i>Vondrušková Věra,Protivec</i>	3	SA	x
		13,30	<i>Valenta Petr,Budyně</i>	8	MS	x
		14,30	<i>Krejcar David,Těšínov</i>	1	SA	x
		15,00	<i>Kofroň Jan,Ing.,Radhostice</i>	21	AA	x
		17,00	<i>Statek Kašperské Hory s.r.o.</i>	4	MS	x

<i>Den</i>	<i>Datum</i>	<i>Začátek *</i>	<i>OPB , chovatel</i>	<i>Ks</i>	<i>Plemena</i>	<i>Dražba</i>
Pátek	5.5.2017	9,00	<i>Kubal Petr, Podmokly</i>	3	MS	x
		9,30	<i>Kubal Radek, Albrechtice</i>	6	LI	x
		11,00	<i>Zelený Jiří, Drouhaveč</i>	9	MS, HE	x
		14,00	<i>Maletická farma s.r.o.</i>	3	CH	x
		16,00	<i>Diviš Miroslav, Láz</i>	4	LI, MS	x
Sobota	6.5.2017	9,00	<i>Skalický J., Libnov</i>	20	AA	x
		13,00	<i>Danko Jan - DASO spol. s.r.o.</i>	13	CH	x
		15,00	<i>Dvorská Pavlína, Teplá</i>	2	CH	x
		16,00	<i>Tůma Oldřich, Mariánské Lázně</i>	1	AA	x
		16,15	<i>Tůmová Anna ing., M. Lázně</i>	1	AA	x
		18,00	<i>Šuranský Jaroslav, Otín, Planá u M.L.</i>	8	MS, CH	x
Neděle	7.5.2017	8,00	<i>Valenta Jiří, Ing., Tuněchody</i>	6	AA	x
		9,30	<i>Vacík Václav ml., Roupov</i>	12	GA, SS	x
		11,00	<i>Žaloudek Roman, Ptenín</i>	6	SS	x
		13,00	<i>Karpenková Natalija, Dubský Mlýn</i>	1	BA	x
		14,00	<i>Agrospol Holding s.r.o.</i>	1	SA	x
		15,00	<i>Černý Josef Ing., Raková</i>	3	CH	x
Pondělí	8.5.2017	x	x	x	x	x
Úterý	9.5.2017	9,00	BRNO			x
Středa	10.5.2017	9,00	BRNO			x
Čtvrtek	11.5.2017	9,00	BRNO			x
Pátek	12.5.2017	9,00	BRNO			x
Sobota	13.5.2017	9,00	BRNO			x
Neděle	14.5.2017	9,00	BRNO			x
Pondělí	15.5.2017	x	x	x	x	x
Úterý	16.5.2017	9,00	<i>Šilhanová Marie, Nová Ves</i>	1	MS	x
		11,00	<i>Šťastný Antonín, SZ, Vědlice</i>	11	BA	x
		13,00	<i>Hromas Jan, Stvolínky</i>	3	AA	x
		15,00	<i>Picek Milan, Pavlín Dvůr</i>	2	AA	x
Středa	17.5.2017	9,00	<i>Zemědělská společnost Blšany</i>	8	MS	
		11,00	<i>Kejř Jiří, Všestudy</i>	2	CH	
		12,30	<i>Loos Adolf, Hora Svaté Kateřiny</i>	1	LI	
		13,00	<i>Karban Kamil, Lhenice</i>	3	CH	
		15,30	<i>Družstvo vlastníků Libeň - Vtelno</i>	5	CH	
		16,00	<i>Pauzr Bohuslav, Osinalice</i>	2	AA	

*začátky ZV u chovatelů jsou orientační

1235



Vysvětlivky ke zkratkám ve jménech v katalogu :

ET	- býček narozen po embryotrasferu
RED	- zbarvení red angus
P,V	- bezrohý / volný roh - heterozygot (MS,CH,LI,BA)
PP	- bezrohý – homozygot stanoven testem DNA (MS,CH,LI,BA)
R	- rohatý (MS)
+/+	- homozygot s alelami způsobujícími běžné osvalení (GS)
+ /MH	- heterozygot s jednou alelou podmiňující dvojí osvalení (GS)
MH/MH	- homozygot - obě alely podmiňující dvojí osvalení (GS – oddíl „B“ PK)

U matek plemene BA

Třída	Výška kříž (cm)	Hmotnost (kg)	RPH přímý efekt	RPH mat. efekt	RPH osvalení
SE	147 a více	800 a více	105 a vic	103 a vic	103 a vic
EC	147 a více	800 a více	105 a vic	pod 103	103 a vic
EM	147 a více	800 a více	pod 105	103 a vic	pod 103
CM	pod 147	pod 800	105 a vic	103 a vic	103 a vic
C1	pod 147	pod 800	105 a vic	pod 103	103 a vic
M1	pod 147	pod 800	pod 105	103 a vic	pod 103

Popisky grafu úrovně plemenných hodnot

Jednotlivé plemenné hodnoty jsou rozděleny do pásem na základě výpočtu kvantilu normálního rozložení, které udávají, jak si konkrétní jedinec stojí v porovnání s průměrem populace plemenných býčků odchovaných v období 2012 – 2017.

pásma	Pozice býka v rámci populace	zkratka	Popis údaje v grafu
10	býk patří hodnotou RPH do 10 % nejlepších býků v daném ukazateli	<i>RphT</i>	RPH pro přírůstek v testu
9	býk patří hodnotou RPH do 20 % nejlepších býků v daném ukazateli	<i>RphN</i>	RPH pro životní přírůstek
8	býk patří hodnotou RPH do 30 % nejlepších býků v daném ukazateli	<i>RpPP</i>	RPH pro přímý efekt porody
7	býk patří hodnotou RPH do 40 % nejlepších býků v daném ukazateli	<i>RpRU</i>	RPH pro přímý efekt růst
6	býk patří hodnotou RPH do 50 % nejlepších býků v daném ukazateli	<i>MatPP</i>	RPH pro maternální efekt porody
5	býk patří hodnotou RPH do průměru býků v daném ukazateli	<i>MatRU</i>	RPH pro maternální efekt růst
4	býk patří hodnotou RPH do 60 % nejlepších býků v daném ukazateli	<i>phTR</i>	RPH pro lineární hodnocení těl. rámec
3	býk patří hodnotou RPH do 70 % nejlepších býků v daném ukazateli	<i>phKT</i>	RPH pro lineární hodnocení kap. těla
2	býk patří hodnotou RPH do 80 % nejlepších býků v daném ukazateli	<i>phOS</i>	RPH pro lineární hodnocení osvalení
1	býk patří hodnotou RPH do 90 % nejlepších býků v daném ukazateli	<i>phUT</i>	RPH pro lineární hodnocení užit. typ

Hlavní selekční kritéria pro výběr do plemnitby na OPB a odchovu u chovatele

Hlavním selekčním kritériem bude pouze lineární hodnocení při základním výběru.

Důvody vyřazení před základním výběrem

- hodnocení tělesného rámce (1,2,3 body dle parametrů daného plemene)
- hodnocení bodů za hmotnost v 365 dnech (1,2,3 body dle parametrů daného plemene)
- nepředvedení býka k základnímu výběru na ohlávce nebo na vodící tyči
- na základě rozhodnutí majitele býka o jeho vyřazení
- zdravotní důvody (displazie varlat, apod.)

Důvody vyřazení při základním výběrem

- hodnocení délky těla (1,2,3 body dle parametrů daného plemene)
- hodnocení ukazatelů kapacity těla (1,2,3 body dle parametrů daného plemene)
- hodnocení ukazatelů osvalení (1,2,3 body dle parametrů daného plemene)
- hodnocení užitkové typu (1,2,3 body dle parametrů daného plemene)
- závažné vady exteriéru při základním výběru
- neodpovídající funkčnost končetin při základním výběru
- zdravotní důvody (displazie varlat, apod.)

Reklamační řád pro základní výběry býků

Majitel odchovávaného býčka má právo podat reklamaci proti rozhodnutí výběrové komise (ČSCHMS). Tato reklamační může mít písemnou nebo ústní formu. Po skončení základního výběru býků vyzve předseda výběrové komise k podání případných protestů (reklamací). Reklamační se podává nejpozději do 60-ti minut od výzvy předsedy výběrové komise. Reklamační se podává předsedovi výběrové komise. Jménem majitele býka může jednat také zástupce OPB. Po vznesení reklamační následuje nové předvedení býka. Reklamační je podmíněna složením nevratné kauce 1000 Kč, přičemž polovina z této částky je určena pro provozovatele OPB a polovina pro ČSCHMS. Tato kauce musí být složena okamžitě v hotovosti v době podání reklamační předsedovi výběrové komise.

V případě shodného verdiktu výběrové komise a majitele býka je platný tento shodný verdikt.

V případě neshody mezi verdiktem výběrové komise a majitelem býka bude proveden nový základní výběr. Provedení nového základního výběru je podmíněno složením kauce 5000 Kč za každého reklamovaného býka. Kauce se skládá na účet ČSCHMS nejpozději do 10-ti kalendářních dnů ode dne provedení základního výběru. V případě, že nebudou peníze připsány na účet v daném termínu, platí původní verdikt výběrové komise a reklamační se dále neřeší. Nový základní výběr se uskuteční do 30-ti dnů od sporného výběru na místě, kde byla podána reklamační, pokud se obě strany nedohodnou jinak. Většinové složení komise nesmí být totožné se složením komise, která vynesla sporný verdikt. O složení komise rozhoduje ČSCHMS po dohodě s příslušným chovatelským klubem a Radou PK daného plemene. O závěru nového základního výběru je sepsán nový výběrový protokol. Proti tomuto rozhodnutí se již nelze dále odvolat. V případě, že je potvrzeno původní rozhodnutí výběrové komise, propadá kauce ve prospěch ČSCHMS, v opačném případě se vrací majiteli býka do 10-ti kalendářních dnů od provedení nového základního výběru. Náklady spojené s novým základním výběrem nese strana, která při svém rozhodnutí či jednání nebyla v právu.

V každém případě se o reklamaci vede písemný zápis. Rozhodnutí výběrové komise se váže ke konkrétnímu zvířeti v konkrétním čase a není možno se na něj odvolávat v případných následných sporech. Schváleno výborem ČSCHMS dne 21.3.2006 v Hradištku pod Medníkem, změny schváleny VČS dne 6.9.2007.



Sekretariát: ČSCHMS Praha Těšnov 17 11705 Praha 1 Mobil : +420 724 007 860 Telefon : +420 221 812 865 E-mail : info@cschms.cz	Ředitel PK <i>Kopecký Jan</i> Osík 201 569 67 Osík u Litomyšle Mobil : +420 724 007 862 Telefon : +420 461 612 809 E-mail : kopecky@cschms.cz	Adresa PK <i>Honová Nina</i> Osvoboditelů 35/9 410 02 Lovosice Mobil : +420 724 073 641 E-mail : honova@cschms.cz
---	--	--

Číslo : 628000 072 CZ CTIRAD VSACKO P Číslo katalogu 1
 Dat.nar. : 06.01.2016 Plemeno : S100 Masný simentál
 Chovatel : Vsacko Hovězí, a.s.
 Majitel : Vsacko Hovězí, a.s.

OOO ZSI 568 LYKKE DIXIE PP 41344-00399
 OO ZSI 844 URBAN PP 398000698129032
 MOO 240105 932 CZ P 398000240105932

OTEC ZMS 180 ZÁŽEH Z NOVÉ VODY PP 429000640256071
 OMO SIP 379 LUNA AGRO V 060072013407
 MO 155892 972 CZ RENATA AGRO PP 060000155892972
 MMO 116643 611 CZ P 060000116643611

OOM 268 240 SERUP REGENT P 41318-00491
 OM ZSI 495 HEDETOFT VITO PP 51546-02044
 MOM 5154601685 DK VIKINGHOLM PIA 51546-01685

MA 187578 972 CZ /2 ot P 403000187578972
 OMM ZSI 444 MOLLEGAARD BARRIT P 62529-00385
 MM 164842 972 CZ R 403000164842972
 MMM 110219 705 CZ R 251000110219705

Vl.užit:nar: 42 kg ve 120d: 200 kg ve 210d: 329 kg v 365d: 590 kg / kříž: 0 cm
 Přírustek od narození: 1532 g / 116 šourek 40 cm
 Věk při ZV 462 dní aktuálně k 13.03.17 hmotnost: 704 kg výška v kříži: 146 cm

PLEMENNÉ HODNOTY										LINEARNÍ HODNOCENÍ							
	pp	ru	pp	ru	TR	KT	OS	UT		Hmot	kříž	TR	KT	OS	UT	CE	
BÝK	PE	95	119	ME	106	96	93	101	102	99							
MATKA	PE	88	117	ME	109	82	99	95	96	96	710	143	20	19	17	6	62
OTEC	PE	103	122	ME	103	110	118	128	127	128	690	144	29	23	22	9	83

HODNOCEN: TR 9 / / 9 KT / / OS / / UT Výsledek:

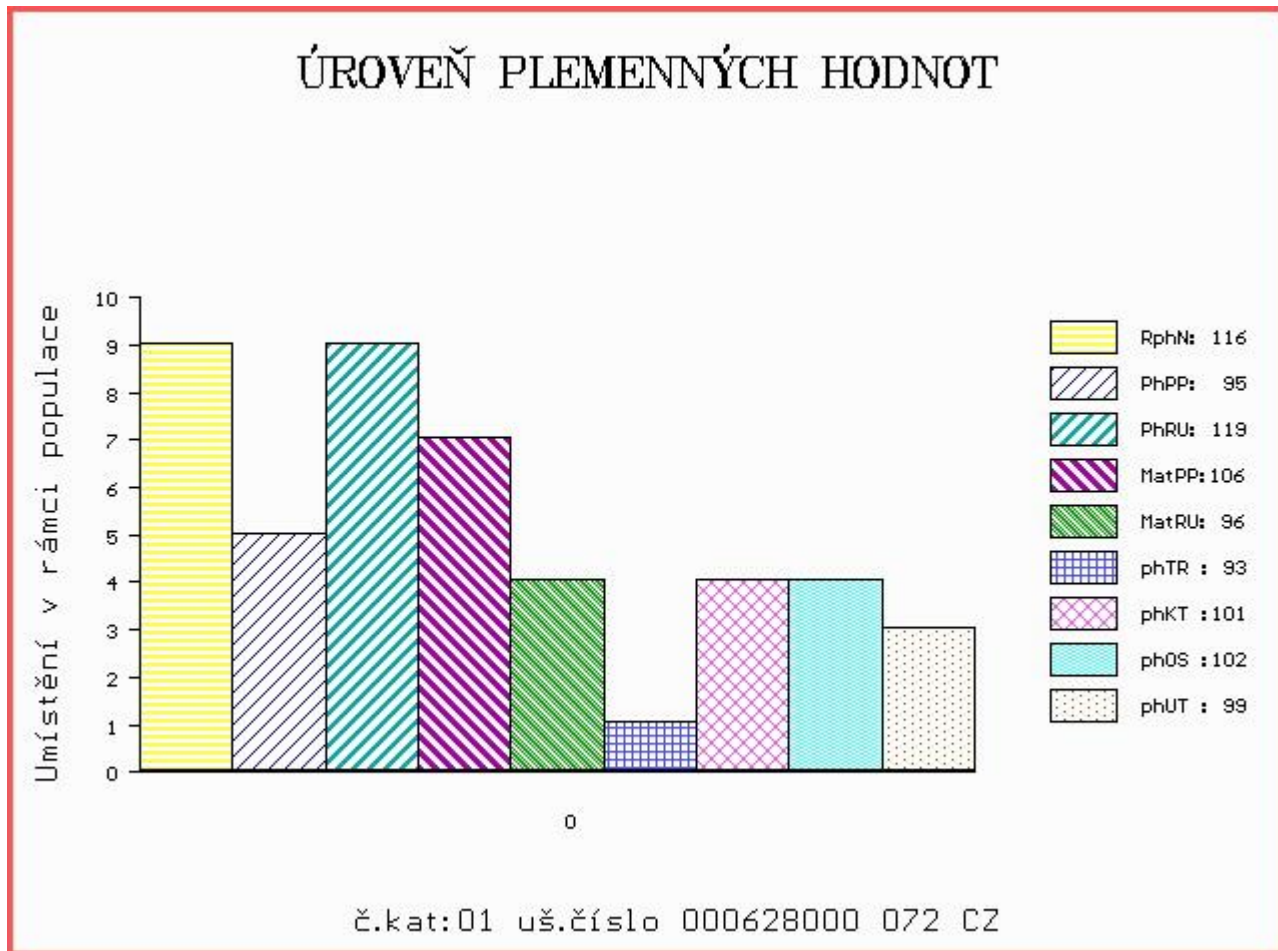

Číslo : 628003 072 CZ CARDA VSACKO P Číslo katalogu 2
 Dat.nar. : 20.01.2016 Plemeno : S100 Masný simentál
 Chovatel : Vsacko Hovězí, a.s.
 Majitel : Vsacko Hovězí, a.s.

OOO ZSI 390 LYKKE ATLANTIS P 41344-00347
 OO ZSI 799 TREVOR OD JAVOROVÉHO VRCHU P 402000599933081
 MOO 199542 931 CZ P 145000199542931

OTEC ZMS 229 ZÁJEM P 403000603529072
 OMO ZSI 444 MOLLEGAARD BARRIT P 62529-00385
 MO 149387 972 CZ RENATA VSACKO P 403000149387972
 MMO 20597 981 CZ 251000020597981

OOM ZSI 247 RIVERDALE FIGARO M-44243
 OM ZSI 529 PAŘEZ P 403000519020072
 MOM 2759 617 CZ ERŽIKA ŠUMAVSKÁ P 158617002759

MA 187570 972 CZ /3 ot P 403000187570972
 OMM ZSI 119 HERMES DE0931264771
 MM 3540 981 CZ 251000003540981
 MMM 629 417 CZ P 164417000629

Vl.užit:nar: 42 kg ve 120d: 186 kg ve 210d: 310 kg v 365d: 513 kg / kříž: 0 cm
 Přírustek od narození: 1292 g / 102 šourek 35 cm
 Věk při ZV 448 dní aktuálně k 13.03.17 hmotnost: 582 kg výška v kříži: 138 cm

PLEMENNÉ HODNOTY										LINEARNÍ HODNOCENÍ							
	pp	ru	pp	ru	TR	KT	OS	UT		Hmot	kříž	TR	KT	OS	UT	CE	
BÝK	PE	96	102	ME	113	95	98	100	99	98							
MATKA	PE	97	96	ME	114	91	108	104	100	101	694	147	23	18	15	6	62
OTEC	PE	92	108	ME	113	96	110	107	104	106	583	135	23	19	18	6	66

HODNOCEN: TR 6 / / 7 KT / / OS / / UT Výsledek:

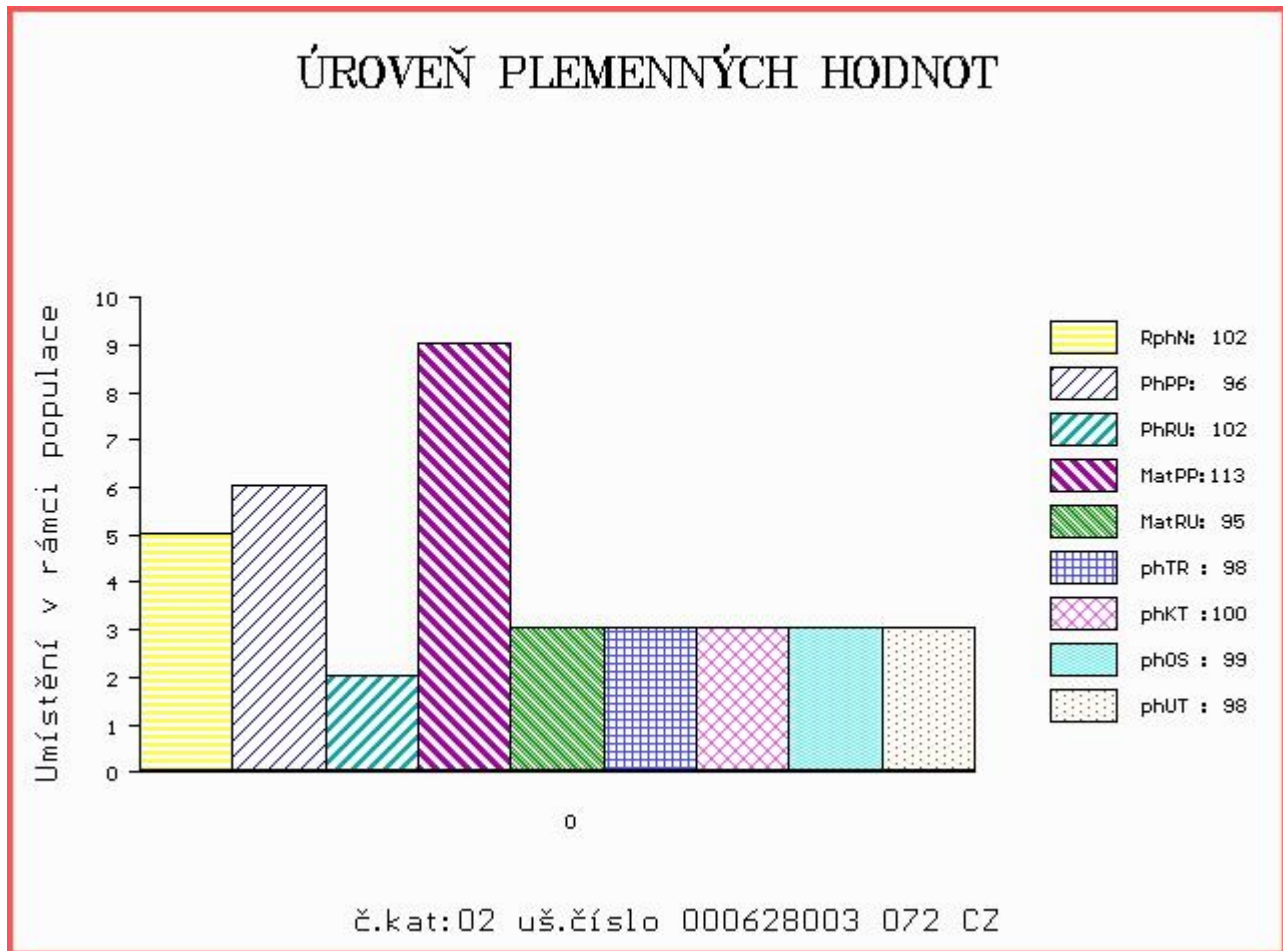

Číslo : 628004 072 CZ CAESAR VSACKO V Číslo katalogu 3
 Dat.nar. : 31.01.2016 Plemeno : S100 Masný simentál
 Chovatel : Vsacko Hovězí, a.s.
 Majitel : Vsacko Hovězí, a.s.

OOO 262 692 HILLCREST CHAMPION PMMC017
 OO ZSI 949 CURAHEEN VIO ET R 171059860169
 MOO 151420930180 IE RACEVIEW MERLE-BEAUTY BATM031

OTEC ZMS 051 CLOONDRON CALLING R 271822910155
 OMO 279 664 CLOONDRON NUGGET 271822950043
 MO 271822930082 IE CLOONDRON TANYA 271822930082
 MMO 321074590024 IE SEEPA NIKITA 321074590024

OOM ZSI 247 RIVERDALE FIGARO M-44243
 OM ZSI 529 PAŘEZ P 403000519020072
 MOM 2759 617 CZ ERŽIKA ŠUMAVSKÁ P 158617002759

MA 214062 972 CZ /1 ot P 403000214062972
 OMM ZSI 286 LAMHOJ SUPERY P 70514-00150
 MM 4152401 179 DK VINGEGAARD BIANCA P 41524-01179
 MMM 4152400886 DK VINGEGAARD RENATA P 41524-00886

Vl.užit:nar: 42 kg ve 120d: 212 kg ve 210d: 326 kg v 365d: 524 kg / kříž: 0 cm
 Přírustek od narození: 1317 g / 107 šourek 41 cm
 Věk při ZV 437 dní aktuálně k 13.03.17 hmotnost: 578 kg výška v kříži: 143 cm

PLEMENNÉ HODNOTY										LINEARNÍ HODNOCENÍ							
	pp	ru	pp	ru	TR	KT	OS	UT		Hmot	kříž	TR	KT	OS	UT	CE	
BÝK	PE	90	109	ME	104	90	83	88	89	86							
MATKA	PE	96	100	ME	104	93	105	102	100	101	730	146	25	20	18	7	70
OTEC	PE	84	118	ME	105	87	91	98	104	101	0	0	0	0	0	0	0

HODNOCEN: TR 9 / / 7 KT / / OS / / UT Výsledek:

ÚROVEŇ PLEMENNÝCH HODNOT

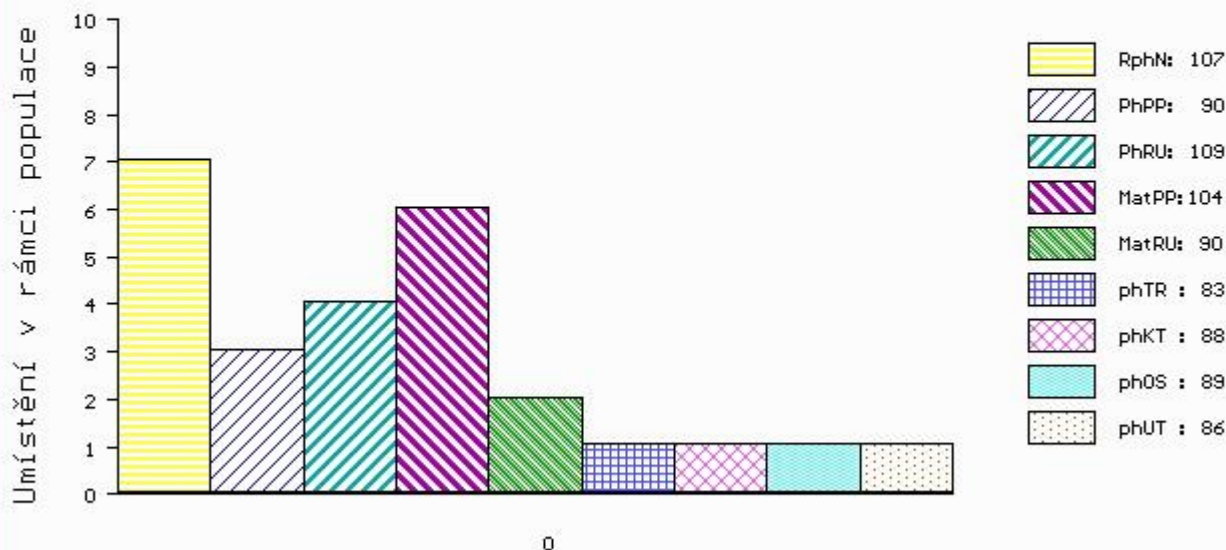

č.kat:03 uš.číslo 000628004 072 CZ

Číslo : 628005 072 CZ Cimbál vsacko P Číslo katalogu 4
 Dat.nar. : 11.02.2016 Plemeno : S100 Masný simentál
 Chovatel : Vsacko Hovězí, a.s.
 Majitel : Vsacko Hovězí, a.s.

OOO ZSI 154 LOKKEHOLM ROLLS-ROYCE 91292-00013
 OO ZSI 279 LANGO UNESCO P 17701-00760
 MOO 1770100613 DK LANGO ROSA 17701-00613

OTEC ZSI 829 LANGO AUGUST/ATOS PP 17701-00844
 OMO 265 867 MIDDELHEDE IMPULS ET 83077-00011
 MO 1770100654 DK LANGO SONJA P 17701-00654
 MMO 4152500551 DK VINGEGAARD JANNI ET 41524-00551

OOM ZSI 246 MILNAFUA GRADUATE M045753
 OM ZSI 352 NÁRODNÍ VÍTĚZ VODŇANSKÝ P 145000182450031
 MOM 23514 267 CZ MS BCM JACKPOT 90D P G368330

MA 204983 972 CZ /2 ot P 403000204983972
 OMM ZSI 529 PŘEZ P 403000519020072
 MM 174557 972 CZ P 403000174557972
 MMM 157411 972 CZ P 403000157411972

Vl.užit:nar: 42 kg ve 120d: 186 kg ve 210d: 306 kg v 365d: 574 kg / kříž: 0 cm
 Přírustek od narození: 1475 g / 106 šourek 39 cm
 Věk při ZV 426 dní aktuálně k 13.03.17 hmotnost: 626 kg výška v kříži: 145 cm

PLEMENNÉ HODNOTY										LINEARNÍ HODNOCENÍ							
	pp	ru	ME	pp	ru	TR	KT	OS	UT	Hmot	kříž	TR	KT	OS	UT	CE	
BÝK	PE	95	110	ME	98	92	117	109	105	109							
MATKA	PE	95	98	ME	99	99	109	115	113	115	650	143	22	17	15	6	60
OTEC	PE	91	123	ME	95	84	85	86	99	94	0	0	0	0	0	0	0

HODNOCEN: TR 10 / / 9 KT / / OS / / UT Výsledek:

ÚROVEŇ PLEMENNÝCH HODNOT

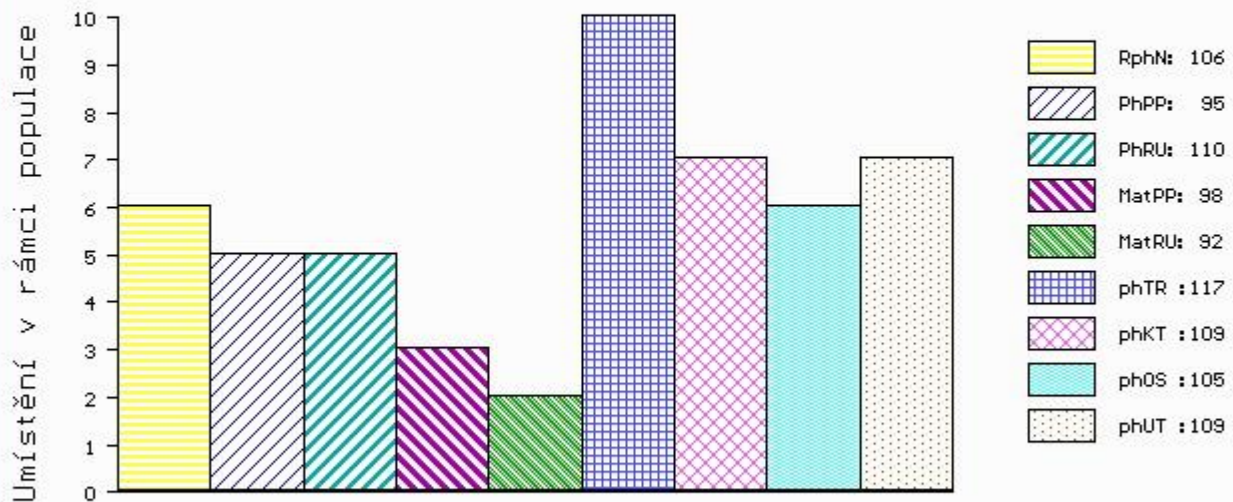

č.kat:04 uš.číslo 000628005 072 CZ

Číslo : **628006 072 CZ CANDÁT VSACKO R** Číslo katalogu 5
 Dat.nar. : 12.02.2016 Plemeno : S100 Masný simentál
 Chovatel : Vsacko Hovězí, a.s.
 Majitel : Vsacko Hovězí, a.s.

OOO 262 692 HILLCREST CHAMPION PMMC017
 OO 262 691 HILLCREST KING 301293660193
 MOO 0 BALLYBANE RUTH BYBR002

Otec ZSI 580 DERROUGH SAMUAL R 272020210063
 OMO 262 693 SEABANK BLANCO GBGB036
 MO 0 DERROUGH GRACE NYCG0001Y
 MMO 0 DERROUGH DAISY PTA081095

OOM ZSI 390 LYKKE ATLANTIS P 41344-00347
 OM ZSI 799 TREVOR OD JAVOROVÉHO VRCHU P 402000599933081
 MOM 199542 931 CZ P 145000199542931

MA 214077 972 CZ /1 ot P 403000214077972
 OMM ZSI 280 VINGEGAARD URUGUAY P 41524-01028
 MM 128013 981 CZ P 251000128013981
 MMM 110219 705 CZ R 251000110219705

Vl.užit:nar: 45 kg ve 120d: 180 kg ve 210d: 307 kg v 365d: 543 kg / kříž: 137 cm
 Přírustek od narození: 1375 g / 100 šourek 37 cm
 Věk při ZV 425 dní aktuálně k 13.03.17 hmotnost: 588 kg výška v kříži: 137 cm

PLEMENNÉ HODNOTY										LINEARNÍ HODNOCENÍ							
	pp	ru	pp	ru	TR	KT	OS	UT		Hmot	kříž	TR	KT	OS	UT	CE	
BÝK	PE	88	105	ME	122	90	99	96	94	95							
MATKA	PE	92	104	ME	109	98	99	101	100	99	610	142	20	18	15	6	59
Otec	PE	88	108	ME	130	82	94	111	114	110	0	0	0	0	0	0	0

HODNOCEN: TR 6 / / 8 KT / / OS / / UT Výsledek:

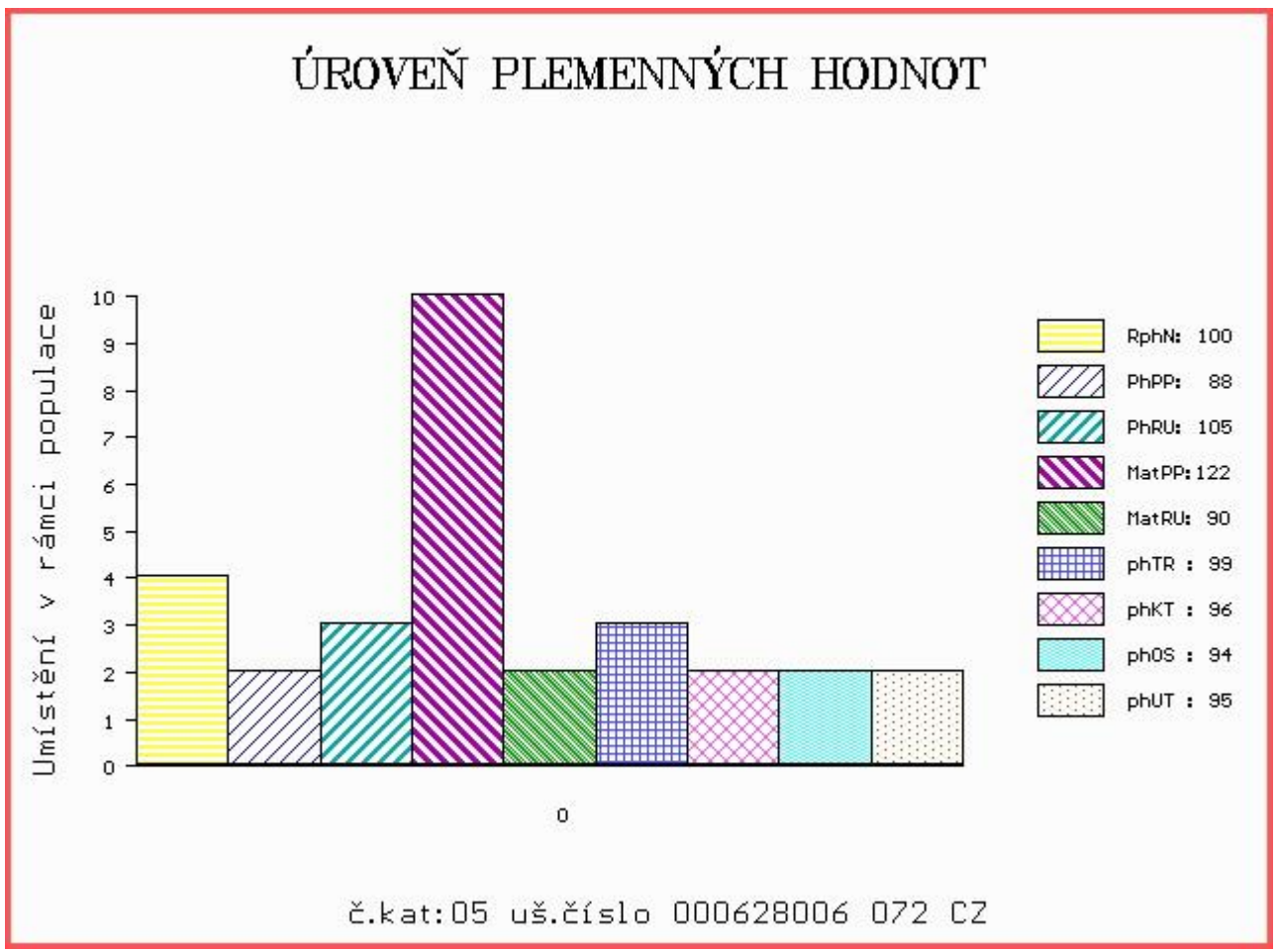

Číslo : **628008 072 CZ CVRČEK VSACKO R** Číslo katalogu 6
 Dat.nar. : 06.03.2016 Plemeno : S100 Masný simentál
 Chovatel : Vsacko Hovězí, a.s.
 Majitel : Vsacko Hovězí, a.s.

OOO ZSI 390 LYKKE ATLANTIS P 41344-00347
 OO ZSI 799 TREVOR OD JAVOROVÉHO VRCHU P 402000599933081
 MOO 199542 931 CZ P 145000199542931

OTEC ZMS 229 ZÁJEM P 403000603529072
 OMO ZSI 444 MOLLEGAARD BARRIT P 62529-00385
 MO 149387 972 CZ RENATA VSACKO P 403000149387972
 MMO 20597 981 CZ 251000020597981

OOM 267 001 CAMUS BRANDY M029502
 OM ZSI 247 RIVERDALE FIGARO M-44243
 MOM 33482 UK SOLITUDE CHINA GIRL F-33482

MA 131861 972 CZ /5 ot R 403000131861972
 OMM ZSI 243 BRDR RASK KENT P 68729-00849
 MM 128033 981 CZ P 251000128033981
 MMM 121659 701 CZ R 251000121659701

Vl.užit:nar: **42** kg ve 120d: **204** kg ve 210d: **330** kg v 365d: **544** kg / kříž: **137** cm
 Přírustek od narození: **1376** g / **104** šourek **36** cm
 Věk při ZV **402** dní aktuálně k 13.03.17 hmotnost: **554** kg výška v kříži: **137** cm

PLEMENNÉ HODNOTY										LINEARNÍ HODNOCENÍ					
	pp	ru	pp	ru	TR	KT	OS	UT	Hmot	kříž	TR	KT	OS	UT	CE
BÝK	PE	90	106	ME	105	93	97	100	100	99					
MATKA	PE	89	103	ME	98	90	88	85	85	83	633	141	20	17	16
OTEC	PE	92	108	ME	113	96	110	107	104	106	583	135	23	19	18

HODNOCEN: TR 7 / / 8 KT / / OS / / UT Výsledek:

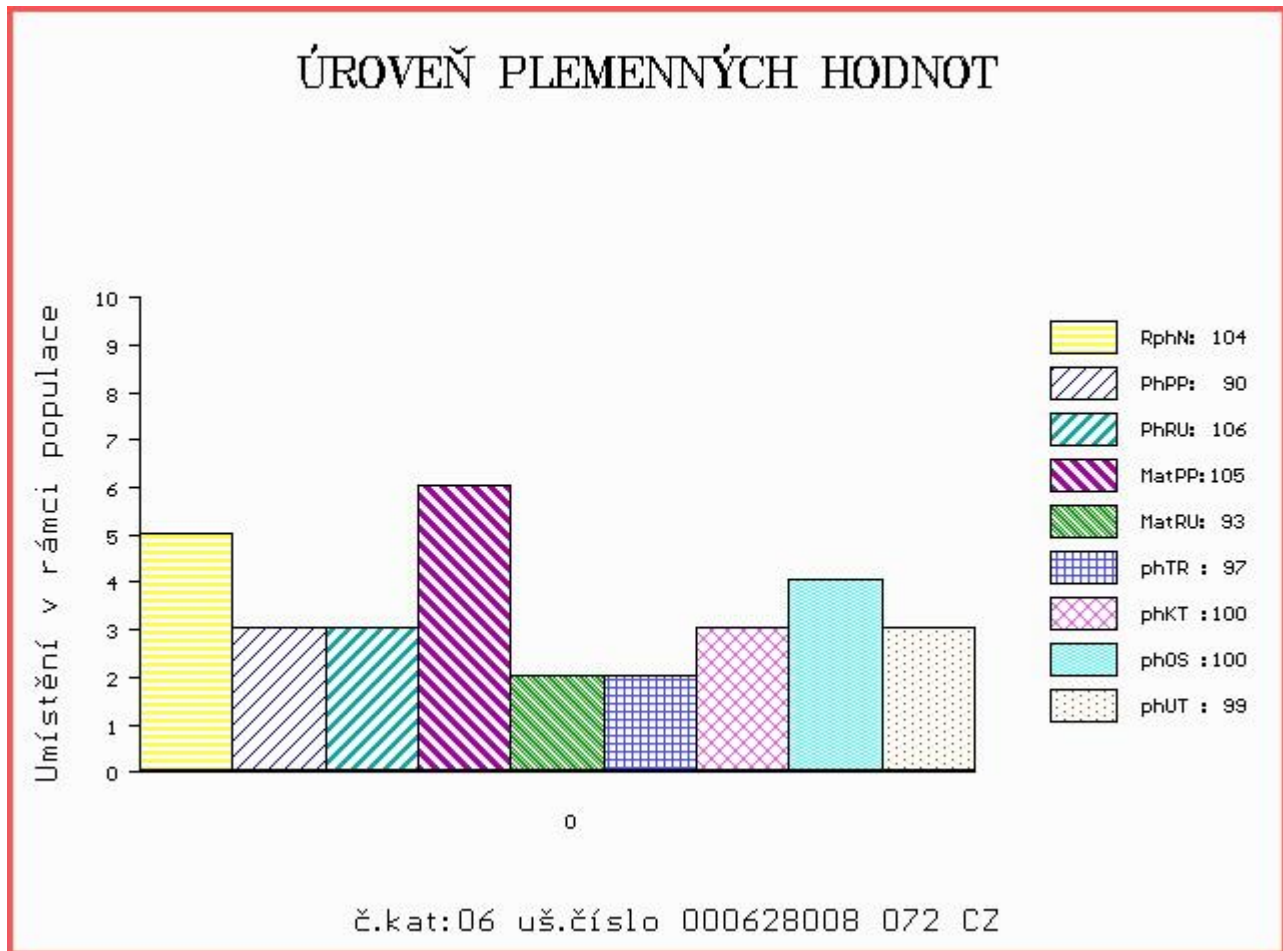

Číslo : 628009 072 CZ CUKŘÍK VSACKO P Číslo katalogu 7
 Dat.nar. : 09.03.2016 Plemeno : S100 Masný simentál
 Chovatel : Vsacko Hovězí, a.s.
 Majitel : Vsacko Hovězí, a.s.

OOO ZSI 390 LYKKE ATLANTIS P 41344-00347
 OO ZSI 799 TREVOR OD JAVOROVÉHO VRCHU P 402000599933081
 MOO 199542 931 CZ P 145000199542931

OTEC ZMS 229 ZÁJEM P 403000603529072
 OMO ZSI 444 MOLLEGAARD BARRIT P 62529-00385
 MO 149387 972 CZ RENATA VSACKO P 403000149387972
 MMO 20597 981 CZ 251000020597981

OOM 268 240 SERUP REGENT P 41318-00491
 OM ZSI 495 HEDETOFT VITO PP 51546-02044
 MOM 5154601685 DK VIKINGHOLM PIA 51546-01685

MA 174529 972 CZ /4 ot P 403000174529972
 OMM SIP 560 NOTA AGRO R 060000108159072
 MM 131853 972 CZ R 403000131853972
 MMM 123130 705 CZ R 251000123130705

Vl.užit:nar: 42 kg ve 120d: 207 kg ve 210d: 328 kg v 365d: 560 kg / kříž: 138 cm
 Přírustek od narození: 1420 g / 111 šourek 38 cm
 Věk při ZV 399 dní aktuálně k 13.03.17 hmotnost: 566 kg výška v kříži: 138 cm

PLEMENNÉ HODNOTY										LINEARNÍ HODNOCENÍ						
	pp	ru	pp	ru	TR	KT	OS	UT		Hmot	kříž	TR	KT	OS	UT	CE
BÝK	PE	99	111	ME	116	91	75	74	75	73						
MATKA	PE	103	107	ME	120	88	94	91	90	89	690	141	23	17	16	6 62
OTEC	PE	92	108	ME	113	96	110	107	104	106	583	135	23	19	18	6 66

HODNOCEN: TR 7 / / 9 KT / / OS / / UT Výsledek:

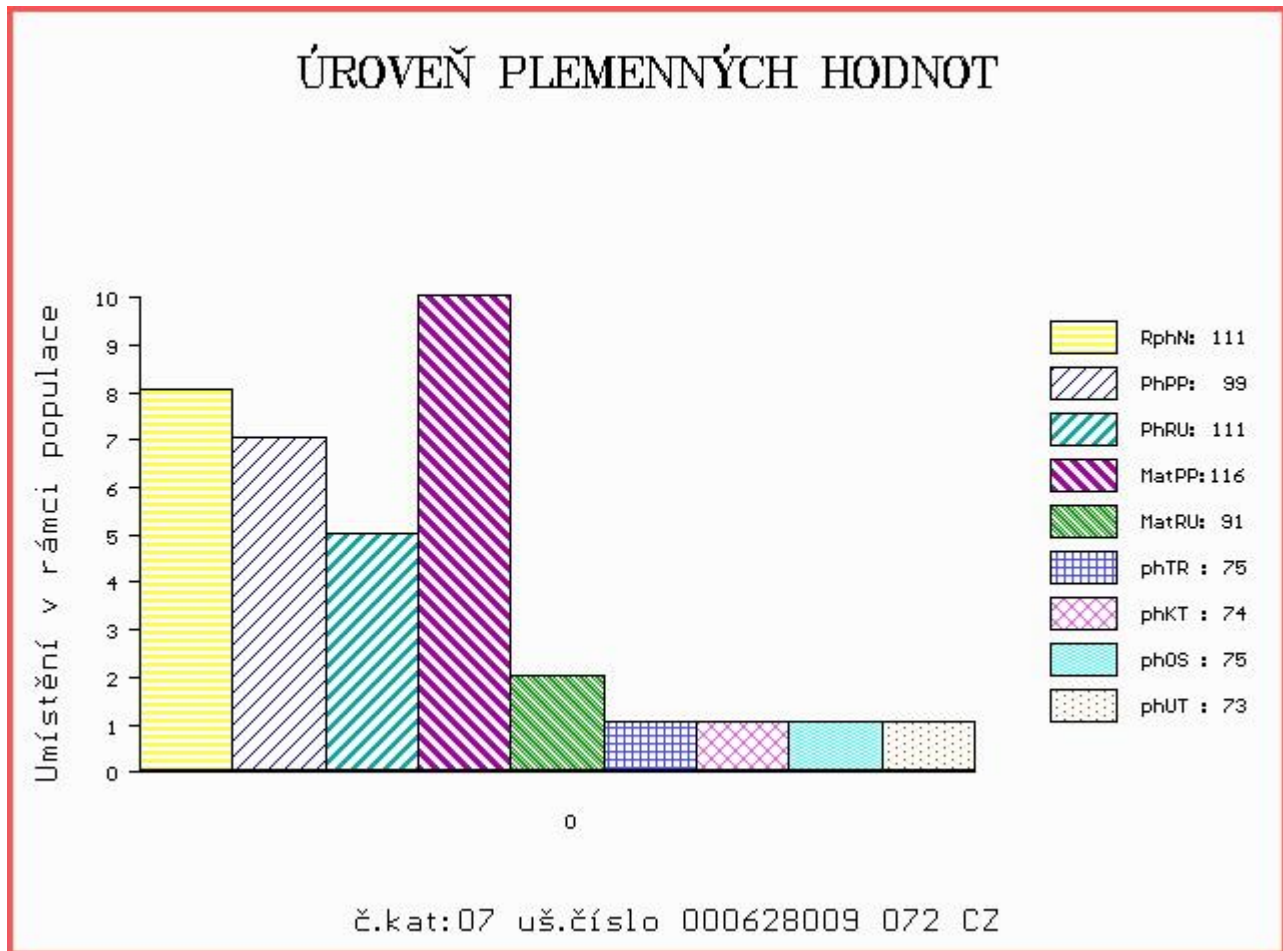

Číslo : **647682 072 CZ CÍSAŘ VSACKO P** Číslo katalogu 8
 Dat.nar. : 13.03.2016 Plemeno : S100 Masný simentál
 Chovatel : Vsacko Hovězí, a.s.
 Majitel : Vsacko Hovězí, a.s.

OOO ZSI 400 HEDETOFT UNITED P 80185-00096
 OO ZSI 714 VINGEGAARD CRASSUS P 41524-01205
 MOO 4152400920 DK VINGEGAARD SAVANA P 41524-00920

Otec ZMS 074 VOREL Z NOVÉ VODY PP 429000640243071
 OMO ZSI 495 HEDETOFT VITO PP 51546-02044
 MO 217902 971 CZ P 429000217902971
 MMO 146716 972 CZ PP 060000146716972

OOM ZSI 247 RIVERDALE FIGARO M-44243
 OM ZSI 529 PAŘEZ P 403000519020072
 MOM 2759 617 CZ ERŽIKA ŠUMAVSKÁ P 158617002759

MA 187587 972 CZ /3 ot P 403000187587972
 OMM ZSI 444 MOLLEGAARD BARRIT P 62529-00385
 MM 157448 972 CZ P 403000157448972
 MMM 110288 705 CZ R 251000110288705

Vl.užit:nar: 42 kg ve 120d: 223 kg ve 210d: 330 kg v 365d: 524 kg / kříž: 140 cm
 Přírustek od narození: 1321 g / 116 šourek 39 cm
 Věk při ZV 395 dní aktuálně k 13.03.17 hmotnost: 524 kg výška v kříži: 140 cm

PLEMENNÉ HODNOTY										LINEARNÍ HODNOCENÍ							
	pp	ru	pp	ru	TR	KT	OS	UT		Hmot	kříž	TR	KT	OS	UT	CE	
BÝK	PE	95	106	ME	108	99	92	92	90	89							
MATKA	PE	97	100	ME	103	96	93	98	100	97	770	145	23	21	18	7	69
Otec	PE	92	111	ME	112	102	108	110	109	109	644	138	25	21	20	8	74

HODNOCEN: TR 8 / / 7 KT / / OS / / UT Výsledek:

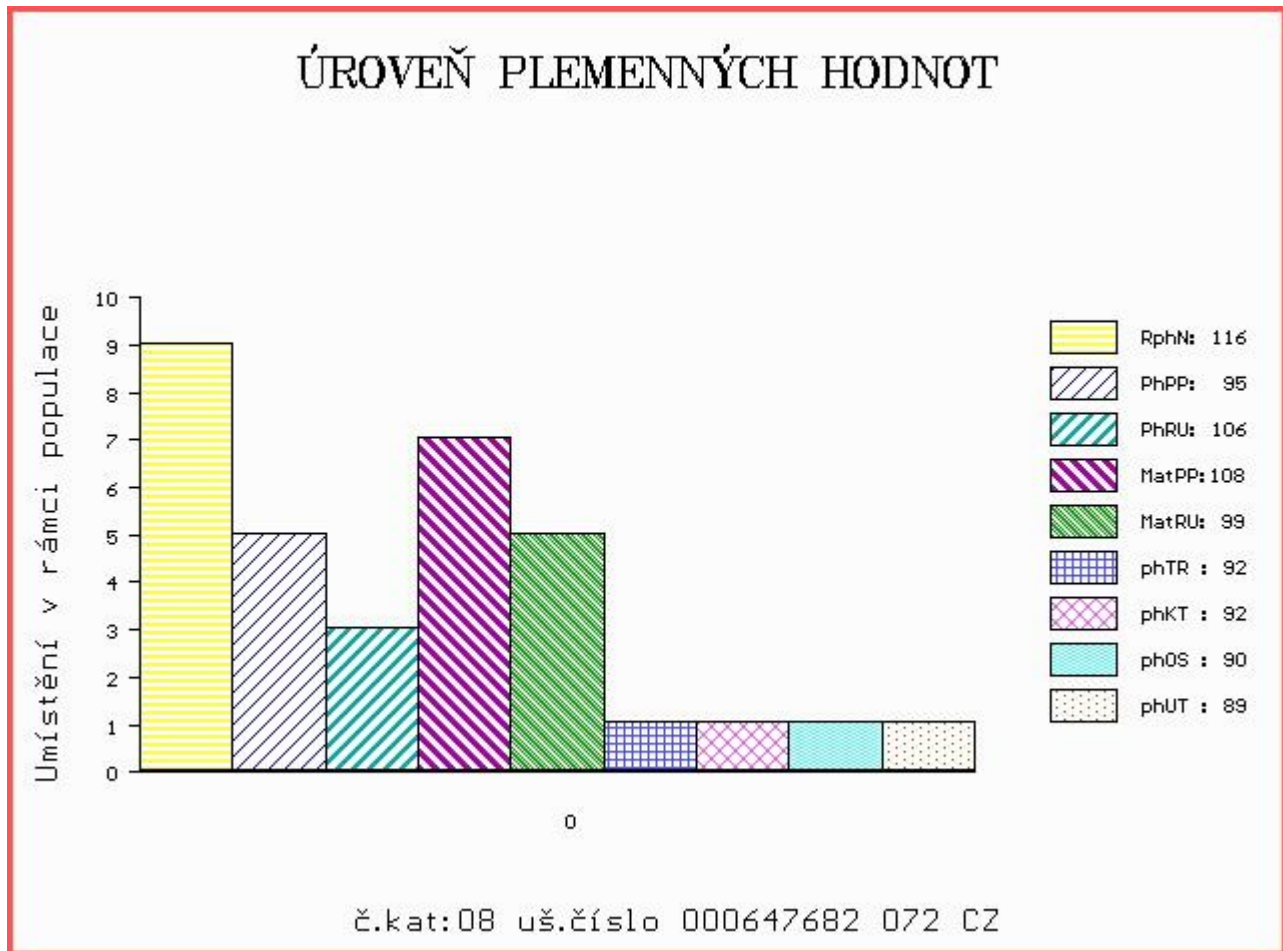

Číslo : 647683 072 CZ CAR VSACKO P Číslo katalogu 9
 Dat.nar. : 14.03.2016 Plemeno : S100 Masný simentál
 Chovatel : Vsacko Hovězí, a.s.
 Majitel : Vsacko Hovězí, a.s.

OOO ZSI 400 HEDETOFT UNITED P 80185-00096
 OO ZSI 714 VINGEGAARD CRASSUS P 41524-01205
 MOO 4152400920 DK VINGEGAARD SAVANA P 41524-00920

Otec ZMS 074 VOREL Z NOVÉ VODY PP 429000640243071
 OMO ZSI 495 HEDETOFT VITO PP 51546-02044
 MO 217902 971 CZ P 429000217902971
 MMO 146716 972 CZ PP 060000146716972

OOM 267 001 CAMUS BRANDY M029502
 OM ZSI 247 RIVERDALE FIGARO M-44243
 MOM 33482 UK SOLITUDE CHINA GIRL F-33482

MA 187599 972 CZ /2 ot R 403000187599972
 OMM ZSI 444 MOLLEGAARD BARRIT P 62529-00385
 MM 164849 972 CZ P 403000164849972
 MMM 4152401106 DK VINGEGAARD BELLIS ET P 41524-01106

Vl.užit:nar: 42 kg ve 120d: 194 kg ve 210d: 319 kg v 365d: 531 kg / kříž: 138 cm
 Přírustek od narození: 1341 g / 112 šourek 36 cm
 Věk při ZV 394 dní aktuálně k 13.03.17 hmotnost: 530 kg výška v kříži: 138 cm

PLEMENNÉ HODNOTY										LINEARNÍ HODNOCENÍ							
	pp	ru	pp	ru	TR	KT	OS	UT		Hmot	kříž	TR	KT	OS	UT	CE	
BÝK	PE	99	106	ME	111	94	117	108	104	107							
MATKA	PE	99	99	ME	110	86	84	89	91	87	660	141	18	16	15	6	55
Otec	PE	92	111	ME	112	102	108	110	109	109	644	138	25	21	20	8	74

HODNOCEN: TR 7 / / 7 KT / / OS / / UT Výsledek:

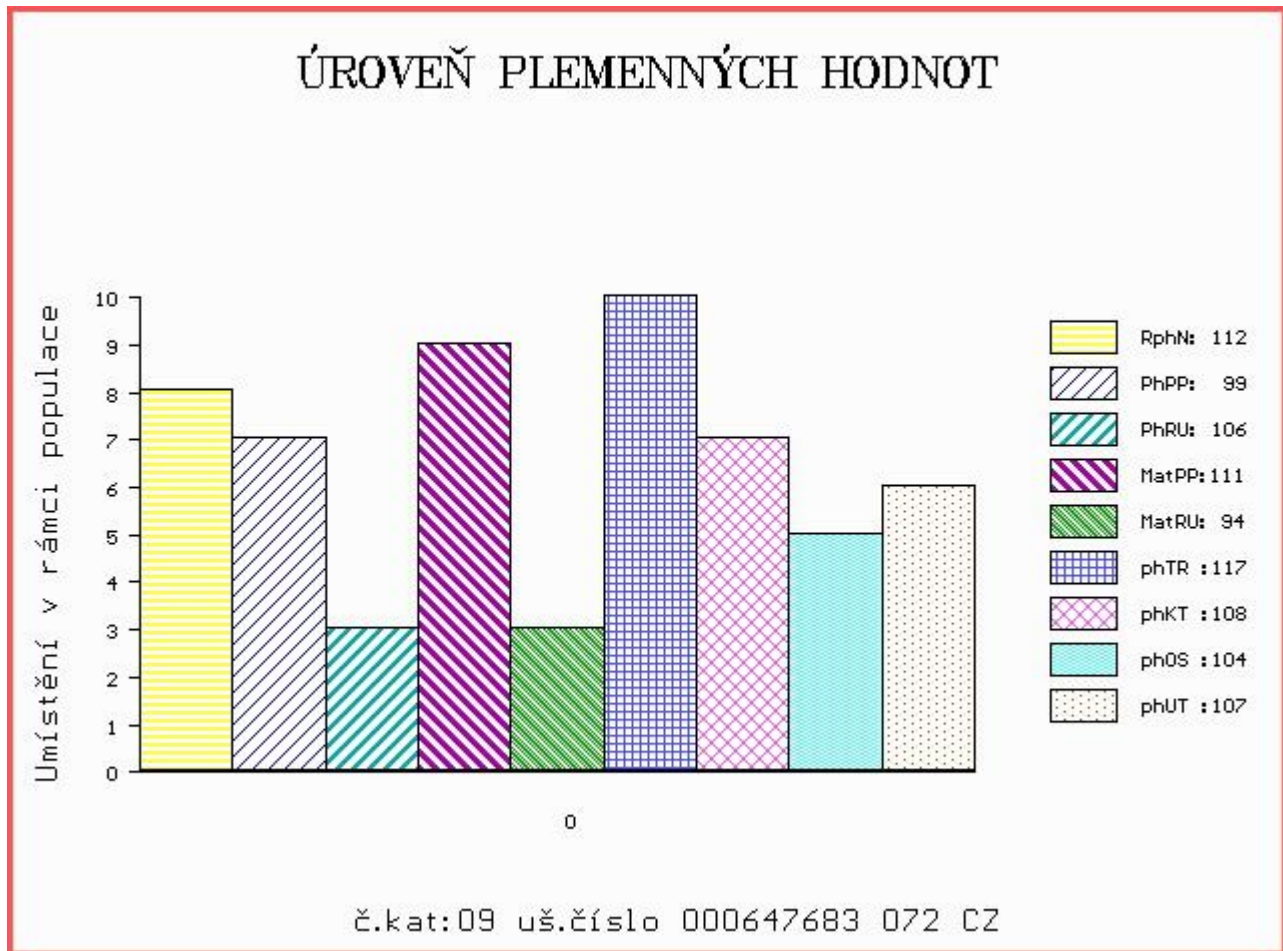

Číslo : **647684 072 CZ CANON VSACKO P** Číslo katalogu 10
 |Dat.nar. : 22.03.2016 Plemeno : S100 Masný simentál
 |Chovatel : Vsacko Hovězí,a.s.
 |Majitel : Vsacko Hovězí,a.s.

OOO ZSI 400 HEDETOFT UNITED P 80185-00096
 OO ZSI 714 VINGEGAARD CRASSUS P 41524-01205
 MOO 4152400920 DK VINGEGAARD SAVANA P 41524-00920

Otec ZMS 074 VOREL Z NOVÉ VODY PP 429000640243071
 OMO ZSI 495 HEDETOFT VITO PP 51546-02044
 MO 217902 971 CZ P 429000217902971
 MMO 146716 972 CZ PP 060000146716972

OOM 269 502 SLIEVENAGH FANTASTIC M042510
 OM ZSI 390 LYKKE ATLANTIS P 41344-00347
 MOM 4134400294 DK LYKKE ULUPULU P 41344-00294

MA 131863 972 CZ /7 ot R 403000131863972
 OMM ZSI 242 LAMHOJ TARSAN P 70514-00170
 MM 116517 981 CZ 251000116517981
 MMM 1823 617 CZ WILMA 437 739 544

Vl.užit:nar: **42** kg ve 120d: **216** kg ve 210d: **353** kg v 365d: **596** kg / kříž: **141** cm
 |Přírustek od narození: **1517 g / 122** šourek **34** cm
 |Věk při ZV **386** dní aktuálně k 13.03.17 hmotnost: **582** kg výška v kříži: **141** cm

PLEMENNÉ HODNOTY										LINEARNÍ HODNOCENÍ						
	pp	ru	pp	ru	TR	KT	OS	UT		Hmot	kříž	TR	KT	OS	UT	CE
BÝK	PE	94	120	ME	117	92	107	113	113	114						
MATKA	PE	91	111	ME	121	89	96	87	83	86	612	/ 141	20	18	16	7 61
Otec	PE	92	111	ME	112	102	108	110	109	109	644	/ 138	25	21	20	8 74

HODNOCEN: TR 9 / /10 KT / / OS / / UT Výsledek:

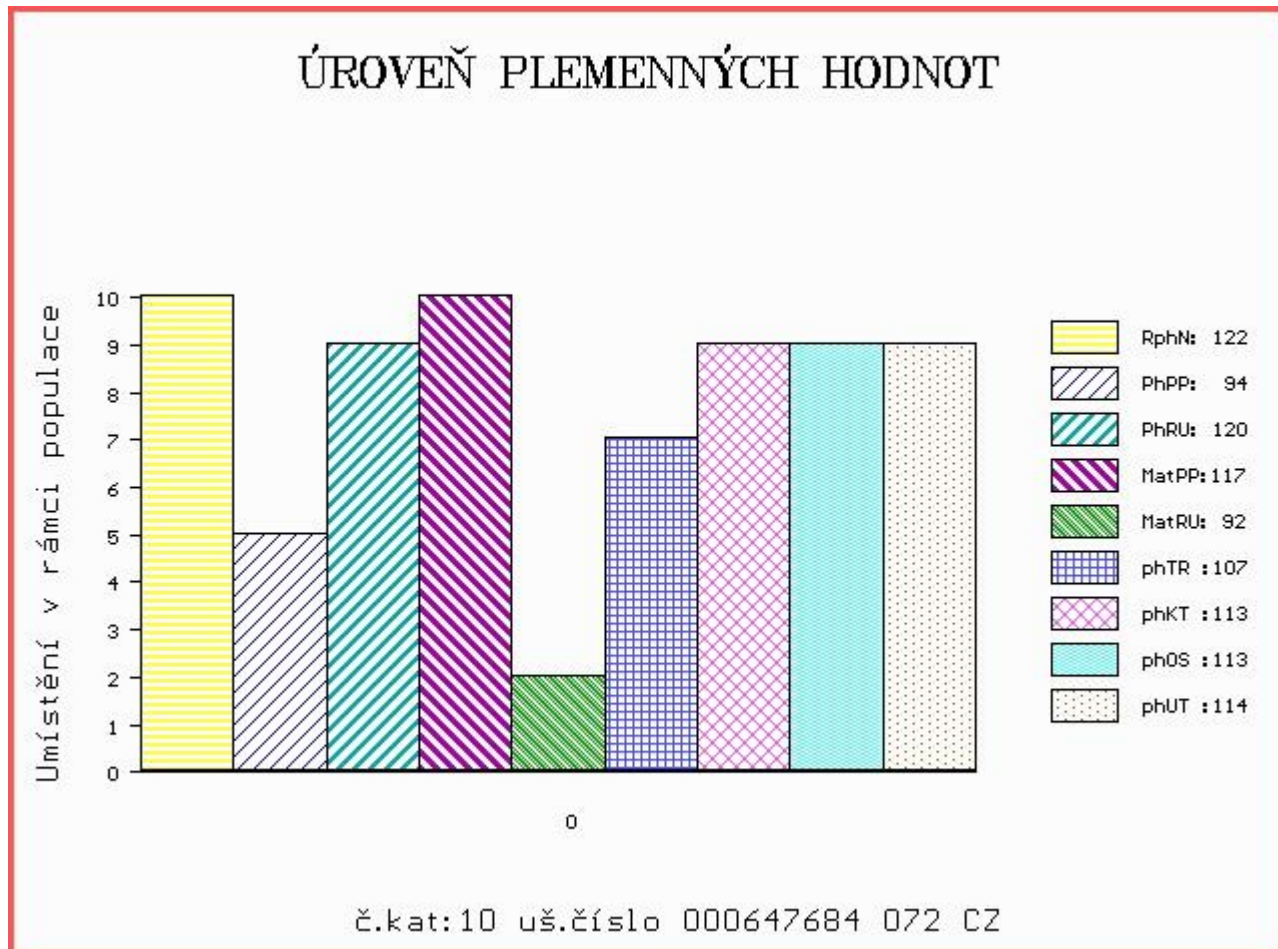



NÁRODNÍ VÝSTAVA HOSPODÁŘSKÝCH ZVÍŘAT MEZINÁRODNÍ VELETRH PRO ŽIVOČIŠNOU VÝROBU



11.-14.5.2017
BRNO – VÝSTAVIŠTĚ



- Národní šampionát masných plemen skotu
- Národní šampionát holštýnského skotu
- Národní šampionát plemen brown swiss a jersey
- Přehlídka českého strakatého skotu
- Předvádění prasat, ovcí a koz s odborným komentářem
- Přehlídka a hodnocení koní s ukázkami jezdeckých sportů
- Včelařská výstava
- Prezentace regionálních potravin
- Prezentace potravin Klasa a Český výrobek

Souběžně probíhají:



www.vystavazvirat.cz
www.animaltech.cz

