

KATALOG ZÁKLADNÍHO VÝBĚRU
dne 12.04.2017
ZEMASPOL odbyt s.r.o. Uherský Brod
začátek cca 16,30 hod.

Č. k.	Číslo býčka	OTEC st.reg.	DATUM NAROZENÍ	PLEM	HM. kg	KŘ. cm	Přír. g	od nar. RPH	CHOVATEL
1	639785 072 CZ	PMS 116	08.02.16	S100	590	141	1367 g	111	ZEMASPOL odbyt sro.Uherský Brod
2	639794 072 CZ	PMS 656	01.03.16	S100	585	144	1433 g	94	ZEMASPOL odbyt sro.Uherský Brod
3	639795 072 CZ	PMS 116	05.03.16	S100	540	136	1328 g	102	ZEMASPOL odbyt sro.Uherský Brod
4	639796 072 CZ	PMS 116	12.03.16	S100	527	139	1318 g	95	ZEMASPOL odbyt sro.Uherský Brod
5	639797 072 CZ	PMS 116	13.03.16	S100	523	141	1311 g	98	ZEMASPOL odbyt sro.Uherský Brod
6	639800 072 CZ	PMS 116	23.03.16	S100	515	140	1325 g	98	ZEMASPOL odbyt sro.Uherský Brod

Plemenné hodnoty uvedené v katalogu jsou spočítány k 31.3.2017



Termíny základních výběrů a dražeb v roce 2017

II. turnus - Býci narození 1.10.2015 - 31.3.2016 na OPB a OCH

Den	Datum	Začátek *	OPB , chovatel	Ks	Plemena	Dražba
Pondělí	10.4.2017	8,00	OPB Benešov	73	CH	hodinu po skončení ZV
Úterý	11.4.2017	9,00	OPB Benešov	33	LI	hodinu po skončení ZV
		15,00	Niemiec Czeslaw,Dolní Žukov	3	LI	x
		16,00	Ševčík Jiří,Jerlochovice	1	MS	x
		16,30	VFU Brno ŠZP Nový Jičín	6	LI	x
Středa	12.4.2017	9,00	OPB Benešov	24	AA,BA	hodinu po skončení ZV
		14,00	Vsacko Hovězí,a.s.	10	MS	x
		15,00	Olšava eko s.r.o.Sehradice	8	AA	x
		16,30	ZEMASPOL odbyt s.r.o.Uherský Brod	6	MS	x
		17,30	Dolňácko a.s.Hluk	2	BA	x
Čtvrtek	13.4.2017	9,00	OPB Osík	49	CH	hodinu po skončení ZV
		15,00	Lux Jiří,Vlkov	3	CH	x
		16,00	Šeda J.,Helvíkovice	4	LI	x
		17,00	Avena s.r.o.Dlouhá Třebová	2	LI	x
		17,30	Fišar Filip,Lhotka	3	LI	x
Pátek	14.4.2017	x	Statní svátek	x	x	x
Sobota	15.4.2017	x	x	x	x	x
Neděle	16.4.2017	x	x	x	x	x
Pondělí	17.4.2017	x	Statní svátek	x	x	x
Úterý	18.4.2017	9,00	OPB Osík	26	AA,HE,PP,GS	hodinu po skončení ZV
		15,00	Slavík Leoš,Mokryšov	1	CH	x
		17,00	Mimra Pavel,Mgr.,Slatina	3	MS	x
Středa	19.4.2017	9,00	OPB Cunkov	50	CH,LI	hodinu po skončení ZV
		15,30	Farma Karel Dvořák s.r.o.	3	LI	x
		17,00	Bartůněk Karel,Přílepov	3	HE	x
Čtvrtek	20.4.2017	9,00	OPB Cunkov	46	AA	hodinu po skončení ZV
		15,30	Žižala Josef ml.,Úročnice	5	MS	x
		16,30	Pokorný Martin,Postupice	1	LI	x
		17,30	IMOPA, a.s.Olbramovice	1	UU	x
Pátek	21.4.2017	9,00	OPB Cunkov	44	MS,BA,PP,UU,SA,HE,BM	hodinu po skončení ZV
		15,00	Heráň Jan,Radič	1	CH	x
		16,00	Bouda Petr ing.,Voděrádky	3	CH	x
		17,30	Zobal Vlastimil ml.,Bor u Březnice	5	CH	x
Sobota	22.4.2017	8,00	Mendelova univerzita Brno-ŠZP Žabčice	1	PP	x
		9,00	Agrochyt s.r.o.Mohelno	1	MS	x
		11,30	Poláková Zdenka,Dolní Libochová	3	MS	x
		12,30	Hatlák Vlastimil,Meziboří	11	CH	x
		14,30	Statek Mitrov,a.s.	11	AA	x
		15,30	Hrtús Miroslav,Mírovka	2	BA	x
		16,00	ZD Pozovice	14	CH	x
Neděle	23.4.2017	8,00	TEGRO s.r.o.,Těšenov	15	AA	x
		10,30	Šašek Vladimír,ing.,Rantířov	16	AA	x
		13,30	Dvořák Josef,ing.,Telecí	9	AA	x
		16,00	VETLABFARM s.r.o.Jakubovice	12	AA	x

<i>Den</i>	<i>Datum</i>	<i>Začátek *</i>	<i>OPB , chovatel</i>	<i>Ks</i>	<i>Plemena</i>	<i>Dražba</i>
Pondělí	24.4.2017	8,00	<i>FARMA VAJGLOV,a.s.Vajglov</i>	2	MS	x
		9,00	<i>OPB Janovice</i>	27	MS,CH,HE,AA	<i>hodinu po skončení ZV</i>
		14,30	<i>AGRO A.R.W.,s.r.o.Stará Červená Voda</i>	3	MS	x
		15,00	<i>Reinold Manfred,Stará Červená Voda</i>	2	MS	x
		15,30	<i>Nátr Jiří,Černá Voda</i>	3	CH	x
Úterý	25.4.2017	9,00	<i>OPB Osík</i>	32	LI,BA,MS	<i>hodinu po skončení ZV</i>
		15,00	<i>Paďour Leopold,Lukavice</i>	1	BA	x
		16,00	<i>Farma Kaliště s.r.o.Č.Libchavy</i>	9	LI	x
Středa	26.4.2017	8,00	<i>Nejdl Martin,Kvaslice</i>	4	AA	x
		9,00	<i>OPB Měcholupy</i>	58	MS,AA,BA,CH	<i>hodinu po skončení ZV</i>
		13,00	<i>Krompaský Hubert, Kratice</i>	1	MS	x
		16,00	<i>Šumavský angus spol.s r.o.Soběsuky</i>	24	AA	x
		19,00	<i>Kubík Dušan,Třebčice</i>	1	HE	x
Čtvrtek	27.4.2017	9,00	<i>OPB Kundratice</i>	34	CH	<i>hodinu po skončení ZV</i>
		14,30	<i>OPB H.Jadruž</i>	21	CH	<i>hodinu po skončení ZV</i>
		16,30	<i>Chlupáčková Hana,Ing.,Ležnice</i>	3	MS	x
		18,00	<i>Vaňousek Vladimír,farma Javorná</i>	6	MS,SA	x
Pátek	28.4.2017	9,00	<i>OPB Kundratice</i>	37	MS,AA,LI	<i>hodinu po skončení ZV</i>
		14,30	<i>OPB H.Jadruž</i>	9	MS	<i>hodinu po skončení ZV</i>
		17,00	<i>Nečtinská zemědělská a.s.</i>	42	LI	x
Sobota	29.4.2017	9,00	<i>Placanda Jakub,Křenovice</i>	8	MS	
		10,30	<i>Šebelka Milan,SZ,Rančice</i>	4	AA	
		12,00	<i>Statek Branná spol.s r.o.</i>	1	LI	
		13,00	<i>Tájek Jaroslav,Zvíkov</i>	1	CH	
		15,00	<i>Farka Martin,Todně</i>	13	LI,UU	
		17,00	<i>Lepša Vladimír,Pěčín</i>	10	AA	
Neděle	30.4.2017	9,00	<i>Lainka B.,farma Zdoňov</i>	13	MS	
		11,00	<i>Zuzánek J.,ing,Bernartice</i>	5	CH,MS	
		13,30	<i>Karsit Agro a.s., Dubenec</i>	5	CH	
Pondělí	1.5.2017	8,00	<i>Antoš Jiří,Kopidlno</i>	2	CH	
		9,00	<i>LOUDY s.r.o.Seletice</i>	1	PI	
		10,00	<i>Farma Limousin s.r.o. Rožd'alovice</i>	3	LI	
		10,30	<i>Montážně obchodní firma s.r.o.,B.Mlýn</i>	29	LI,GS,PP,UU	
		16,00	<i>Hodbod' Gustav,Libštát</i>	2	GS	
Úterý	2.5.2017	8,00	<i>OPB Kamenná</i>	72	MS,PI	<i>hodinu po skončení ZV</i>
		18,00	<i>Konvalinka Libor,J.Pavlovice</i>	3	CH	x
Středa	3.5.2017	9,00	<i>DV Batelov</i>	7	CH	x
		11,30	<i>Habr František ml.,SZ,Báňovice</i>	12	MS	x
		15,00	<i>Egert Jiří,ing.,Lomnice n.Lužnicí</i>	5	AA	x
		16,00	<i>Klusáček Stanislav, Suchdol nad Lužnicí</i>	1	LI	x
		17,00	<i>Faktor Jaroslav,Rychnov nad Malší</i>	2	CH	x
		18,00	<i>Šedivý Jan,Smrhov</i>	1	MS	x
		19,00	<i>Opekar Jan,Chodeč</i>	5	AA	x
Čtvrtek	4.5.2017	8,00	<i>ZD Brloh</i>	18	AA,MS	x
		11,00	<i>Hodina František,Ing.,Záblatí</i>	5	LI,MS	x
		12,30	<i>Vondrušková Věra,Protivec</i>	3	SA	x
		13,30	<i>Valenta Petr,Budyně</i>	8	MS	x
		14,30	<i>Krejcar David,Těšínov</i>	1	SA	x
		15,00	<i>Kofroň Jan,Ing.,Radhostice</i>	21	AA	x
		17,00	<i>Statek Kašperské Hory s.r.o.</i>	4	MS	x

<i>Den</i>	<i>Datum</i>	<i>Začátek *</i>	<i>OPB , chovatel</i>	<i>Ks</i>	<i>Plemena</i>	<i>Dražba</i>
Pátek	5.5.2017	9,00	<i>Kubal Petr, Podmokly</i>	3	MS	x
		9,30	<i>Kubal Radek, Albrechtice</i>	6	LI	x
		11,00	<i>Zelený Jiří, Drouhoveč</i>	9	MS, HE	x
		14,00	<i>Maletická farma s.r.o.</i>	3	CH	x
		16,00	<i>Diviš Miroslav, Láz</i>	4	LI, MS	x
Sobota	6.5.2017	9,00	<i>Skalický J., Libnov</i>	20	AA	x
		13,00	<i>Danko Jan - DASO spol. s.r.o.</i>	13	CH	x
		15,00	<i>Dvorská Pavlína, Teplá</i>	2	CH	x
		16,00	<i>Tůma Oldřich, Mariánské Lázně</i>	1	AA	x
		16,15	<i>Tůmová Anna ing., M. Lázně</i>	1	AA	x
		18,00	<i>Šuranský Jaroslav, Otín, Planá u M.L.</i>	8	MS, CH	x
Neděle	7.5.2017	8,00	<i>Valenta Jiří, Ing., Tuněchody</i>	6	AA	x
		9,30	<i>Vacík Václav ml., Roupov</i>	12	GA, SS	x
		11,00	<i>Žaloudek Roman, Ptenín</i>	6	SS	x
		13,00	<i>Karpenková Natalija, Dubský Mlýn</i>	1	BA	x
		14,00	<i>Agrospol Holding s.r.o.</i>	1	SA	x
		15,00	<i>Černý Josef Ing., Raková</i>	3	CH	x
Pondělí	8.5.2017	x	x	x	x	x
Úterý	9.5.2017	9,00	BRNO			x
Středa	10.5.2017	9,00	BRNO			x
Čtvrtek	11.5.2017	9,00	BRNO			x
Pátek	12.5.2017	9,00	BRNO			x
Sobota	13.5.2017	9,00	BRNO			x
Neděle	14.5.2017	9,00	BRNO			x
Pondělí	15.5.2017	x	x	x	x	x
Úterý	16.5.2017	9,00	<i>Šilhanová Marie, Nová Ves</i>	1	MS	x
		11,00	<i>Šťastný Antonín, SZ, Vědlice</i>	11	BA	x
		13,00	<i>Hromas Jan, Stvolínky</i>	3	AA	x
		15,00	<i>Picek Milan, Pavlín Dvůr</i>	2	AA	x
Středa	17.5.2017	9,00	<i>Zemědělská společnost Blšany</i>	8	MS	
		11,00	<i>Kejř Jiří, Všestudy</i>	2	CH	
		12,30	<i>Loos Adolf, Hora Svaté Kateřiny</i>	1	LI	
		13,00	<i>Karban Kamil, Lhenice</i>	3	CH	
		15,30	<i>Družstvo vlastníků Libeň - Vtelno</i>	5	CH	
		16,00	<i>Pauzr Bohuslav, Osinalice</i>	2	AA	
				1235		

*začátky ZV u chovatelů jsou orientační



Vysvětlivky ke zkratkám ve jménech v katalogu :

ET	- býček narozen po embryotrasferu
RED	- zbarvení red angus
P,V	- bezrohý / volný roh - heterozygot (MS,CH,LI,BA)
PP	- bezrohý – homozygot stanovený testem DNA (MS,CH,LI,BA)
R	- rohatý (MS)
+/+	- homozygot s alelami způsobujícími běžné osvalení (GS)
+ /MH	- heterozygot s jednou alelou podmiňující dvojí osvalení (GS)
MH/MH	- homozygot - obě alely podmiňující dvojí osvalení (GS – oddíl „B“ PK)

U matek plemene BA

Třída	Výška kříž (cm)	Hmotnost (kg)	RPH přímý efekt	RPH mat. efekt	RPH osvalení
SE	147 a více	800 a více	105 a vic	103 a vic	103 a vic
EC	147 a více	800 a více	105 a vic	pod 103	103 a vic
EM	147 a více	800 a více	pod 105	103 a vic	pod 103
CM	pod 147	pod 800	105 a vic	103 a vic	103 a vic
C1	pod 147	pod 800	105 a vic	pod 103	103 a vic
M1	pod 147	pod 800	pod 105	103 a vic	pod 103

Popisky grafu úrovně plemenných hodnot

Jednotlivé plemenné hodnoty jsou rozděleny do pásem na základě výpočtu kvantilu normálního rozložení, které udávají, jak si konkrétní jedinec stojí v porovnání s průměrem populace plemenných býčků odchovaných v období 2012 – 2017.

pásma	Pozice býka v rámci populace	zkratka	Popis údaje v grafu
10	býk patří hodnotou RPH do 10 % nejlepších býků v daném ukazateli	<i>RphT</i>	RPH pro přírůstek v testu
9	býk patří hodnotou RPH do 20 % nejlepších býků v daném ukazateli	<i>RphN</i>	RPH pro životní přírůstek
8	býk patří hodnotou RPH do 30 % nejlepších býků v daném ukazateli	<i>RpPP</i>	RPH pro přímý efekt porody
7	býk patří hodnotou RPH do 40 % nejlepších býků v daném ukazateli	<i>RpRU</i>	RPH pro přímý efekt růst
6	býk patří hodnotou RPH do 50 % nejlepších býků v daném ukazateli	<i>MatPP</i>	RPH pro maternální efekt porody
5	býk patří hodnotou RPH do průměru býků v daném ukazateli	<i>MatRU</i>	RPH pro maternální efekt růst
4	býk patří hodnotou RPH do 60 % nejlepších býků v daném ukazateli	<i>phTR</i>	RPH pro lineární hodnocení těl. rámec
3	býk patří hodnotou RPH do 70 % nejlepších býků v daném ukazateli	<i>phKT</i>	RPH pro lineární hodnocení kap. těla
2	býk patří hodnotou RPH do 80 % nejlepších býků v daném ukazateli	<i>phOS</i>	RPH pro lineární hodnocení osvalení
1	býk patří hodnotou RPH do 90 % nejlepších býků v daném ukazateli	<i>phUT</i>	RPH pro lineární hodnocení užit. typ

Hlavní selekční kritéria pro výběr do plemnitby na OPB a odchovu u chovatele

Hlavním selekčním kritériem bude pouze lineární hodnocení při základním výběru.

Důvody vyřazení před základním výběrem

- hodnocení tělesného rámce (1,2,3 body dle parametrů daného plemene)
- hodnocení bodů za hmotnost v 365 dnech (1,2,3 body dle parametrů daného plemene)
- nepředvedení býka k základnímu výběru na ohlávce nebo na vodící tyči
- na základě rozhodnutí majitele býka o jeho vyřazení
- zdravotní důvody (displazie varlat, apod.)

Důvody vyřazení při základním výběrem

- hodnocení délky těla (1,2,3 body dle parametrů daného plemene)
- hodnocení ukazatelů kapacity těla (1,2,3 body dle parametrů daného plemene)
- hodnocení ukazatelů osvalení (1,2,3 body dle parametrů daného plemene)
- hodnocení užitkové typu (1,2,3 body dle parametrů daného plemene)
- závažné vady exteriéru při základním výběru
- neodpovídající funkčnost končetin při základním výběru
- zdravotní důvody (displazie varlat, apod.)

Reklamační řád pro základní výběry býků

Majitel odchovávaného býčka má právo podat reklamaci proti rozhodnutí výběrové komise (ČSCHMS). Tato reklamační může mít písemnou nebo ústní formu. Po skončení základního výběru býků vyzve předseda výběrové komise k podání případných protestů (reklamací). Reklamační se podává nejpozději do 60-ti minut od výzvy předsedy výběrové komise. Reklamační se podává předsedovi výběrové komise. Jménem majitele býka může jednat také zástupce OPB. Po vznesení reklamační následuje nové předvedení býka. Reklamační je podmíněna složením nevratné kauce 1000 Kč, přičemž polovina z této částky je určena pro provozovatele OPB a polovina pro ČSCHMS. Tato kauce musí být složena okamžitě v hotovosti v době podání reklamační předsedovi výběrové komise.

V případě shodného verdiktu výběrové komise a majitele býka je platný tento shodný verdikt.

V případě neshody mezi verdiktem výběrové komise a majitelem býka bude proveden nový základní výběr. Provedení nového základního výběru je podmíněno složením kauce 5000 Kč za každého reklamovaného býka. Kauce se skládá na účet ČSCHMS nejpozději do 10-ti kalendářních dnů ode dne provedení základního výběru. V případě, že nebudou peníze připsány na účet v daném termínu, platí původní verdikt výběrové komise a reklamační se dále neřeší. Nový základní výběr se uskuteční do 30-ti dnů od sporného výběru na místě, kde byla podána reklamační, pokud se obě strany nedohodnou jinak. Většinové složení komise nesmí být totožné se složením komise, která vynesla sporný verdikt. O složení komise rozhoduje ČSCHMS po dohodě s příslušným chovatelským klubem a Radou PK daného plemene. O závěru nového základního výběru je sepsán nový výběrový protokol. Proti tomuto rozhodnutí se již nelze dále odvolat. V případě, že je potvrzeno původní rozhodnutí výběrové komise, propadá kauce ve prospěch ČSCHMS, v opačném případě se vrací majiteli býka do 10-ti kalendářních dnů od provedení nového základního výběru. Náklady spojené s novým základním výběrem nese strana, která při svém rozhodnutí či jednání nebyla v právu.

V každém případě se o reklamaci vede písemný zápis. Rozhodnutí výběrové komise se váže ke konkrétnímu zvířeti v konkrétním čase a není možno se na něj odvolávat v případných následných sporech. Schváleno výborem ČSCHMS dne 21.3.2006 v Hradištku pod Medníkem, změny schváleny VČS dne 6.9.2007.



Sekretariát: ČSCHMS Praha Těšnov 17 11705 Praha 1 Mobil : +420 724 007 860 Telefon : +420 221 812 865 E-mail : info@cschms.cz	Ředitel PK <i>Kopecký Jan</i> Osík 201 569 67 Osík u Litomyšle Mobil : +420 724 007 862 Telefon : +420 461 612 809 E-mail : kopecvy@cschms.cz	Adresa PK <i>Honová Nina</i> Osvoboditelů 35/9 410 02 Lovosice Mobil : +420 724 073 641 E-mail : honova@cschms.cz
---	--	--

Číslo : **639785 072 CZ CERMÁN ŠUMICKÝ P** Číslo katalogu 1
 Dat.nar. : 08.02.2016 Plemeno : S100 Masný simentál
 Chovatel : ZEMASPOL odbyt s.r.o.Uherský Brod
 Majitel : ZEMASPOL odbyt s.r.o.Uherský Brod

OOO ZSI 283 LYKKE SIRIUS P 41344-00241
 OO ZSI 368 LYKKE ALFRED P 41344-00338
 MOO 4134400195 DK LYKKE PHILADELPHIA P 41344-00195

Otec PMS 116 SERVÁC AGRO V 060000557161072
 OMO ZSI 163 JUSTYN P 037487103020
 MO 112600 972 CZ R 060000112600972
 MMO 11914 972 CZ P 060000011914972

OOM ZSI 495 HEDETOFT VITO PP 51546-02044
 OM ZSI 705 TISET EDWARD ET P 26466-00128
 MOM 6558800124 DK BJORNSKOV VICTORIA ET 65588-00124

MA 207307 972 CZ /2 ot VÁNOČKA POLFIN P 339000207307972
 OMM ZSI 215 VINGEGAARD SIRIUS PP 41524-00909
 MM 134183 972 CZ PAVLA POLFIN P 339000134183972
 MMM 34488 645 CZ IVANKA POLFIN R 339000034488645

Vl.užit:nar: 42 kg ve 120d: 214 kg ve 210d: 326 kg v 365d: 541 kg / kříž: 0 cm
 Přírustek od narození: 1367 g / 111 šourek 45 cm
 Věk při ZV 429 dní aktuálně k 15.03.17 hmotnost: 590 kg výška v kříži: 141 cm

PLEMENNÉ HODNOTY										LINEARNÍ HODNOCENÍ							
	pp	ru	pp	ru	TR	KT	OS	UT		Hmot	kříž	TR	KT	OS	UT	CE	
BÝK	PE	97	110	ME	112	101	108	109	110	108							
MATKA	PE	98	111	ME	105	96	101	102	100	101	746	145	26	20	18	7	71
Otec	PE	96	97	ME	119	110	100	103	101	102	644	148	25	19	17	6	67

HODNOCEN: TR 8 / / 8 KT / / OS / / UT Výsledek:

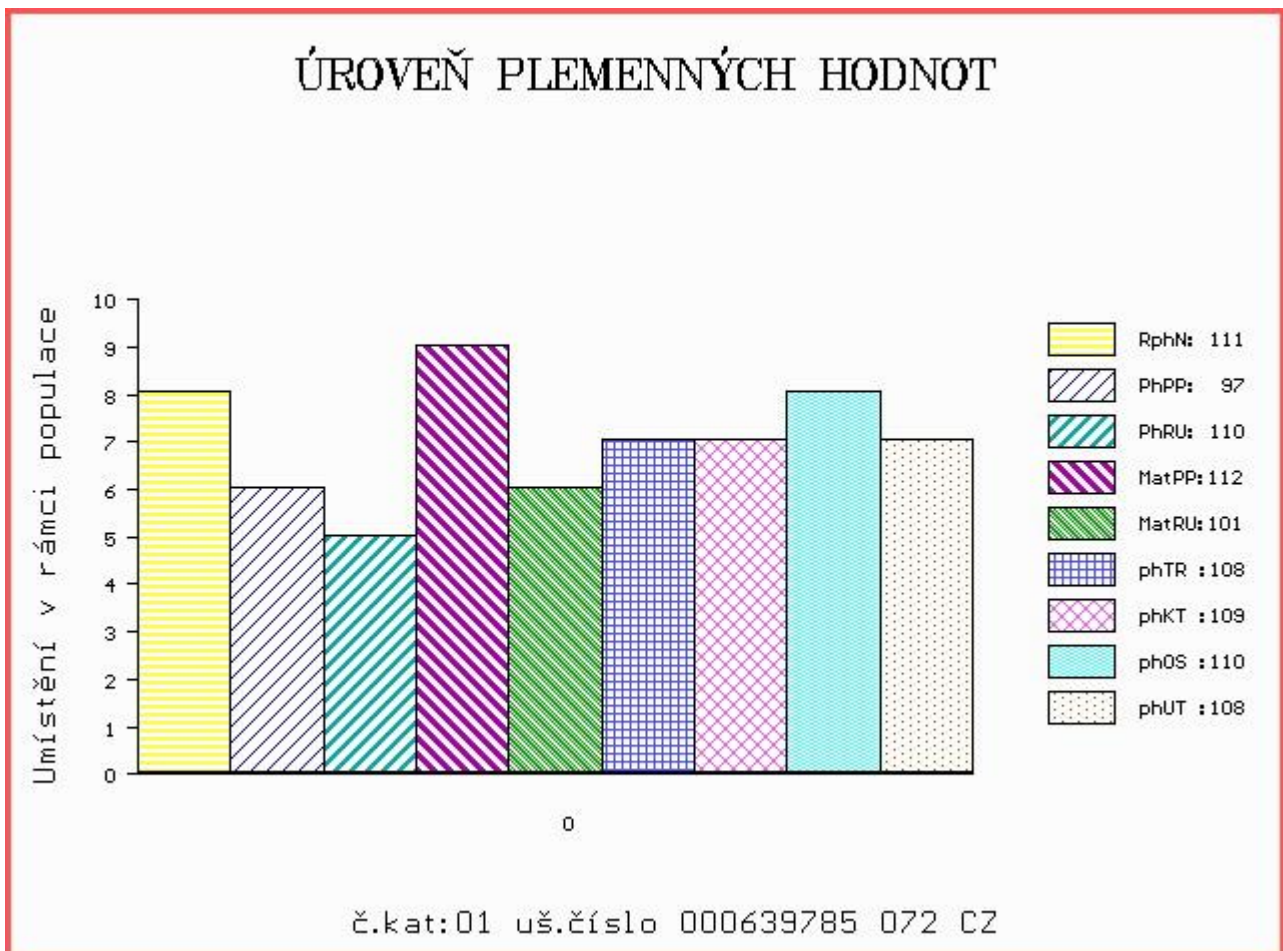

Číslo : **639794 072 CZ CVRČEK ŠUMICKÝ V** Číslo katalogu 2
 Dat.nar. : 01.03.2016 Plemeno : S100 Masný simentál
 Chovatel : ZEMASPOL odbyt s.r.o.Uherský Brod
 Majitel : ZEMASPOL odbyt s.r.o.Uherský Brod

OOO ZSI 492 LYKKE COLUMBUS P 41344-00386
 OO PMS 241 TRENÉR FHB P 372000716011031
 MOO 239327 931 CZ P 372000239327931

OTEC PMS 656 ZÁPALKÁ Z KROMĚŠÍNA P 395000816256061
 OMO ZSI 339 SUMMAT P 13.023 40203
 MO 284480 961 CZ PAVLA Z KROMĚŠÍNA P 395000284480961
 MMO 102803 942 CZ NINA Z PODLEŠÍ P 061000102803942

OOM ZSI 368 LYKKE ALFRED P 41344-00338
 OM PMS 116 SERVÁC AGRO V 060000557161072
 MOM 112600 972 CZ R 060000112600972

MA 206758 972 CZ /2 ot P 457000206758972
 OMM ZSI 367 HESTEHAVEN AXEL P 107267-00036
 MM 168013 972 CZ P 060000168013972
 MMM 11902 972 CZ P 060000011902972

Vl.užit:nar: 42 kg ve 120d: 217 kg ve 210d: 340 kg v 365d: 564 kg / kříž: 144 cm
 Přírustek od narození: 1433 g / 94 šourek 46 cm
 Věk při ZV 407 dní aktuálně k 15.03.17 hmotnost: 585 kg výška v kříži: 144 cm

PLEMENNÉ HODNOTY										LINEARNÍ HODNOCENÍ							
	pp	ru	pp	ru	TR	KT	OS	UT		Hmot	kříž	TR	KT	OS	UT	CE	
BÝK	PE	95	103	ME	110	101	0	0	0	0							
MATKA	PE	93	100	ME	114	102	0	0	0	0	756	148	25	16	15	5	61
OTEC	PE	96	105	ME	105	99	95	100	101	99	557	138	22	18	17	6	63

HODNOCEN: TR 10 / / 9 KT / / OS / / UT Výsledek:

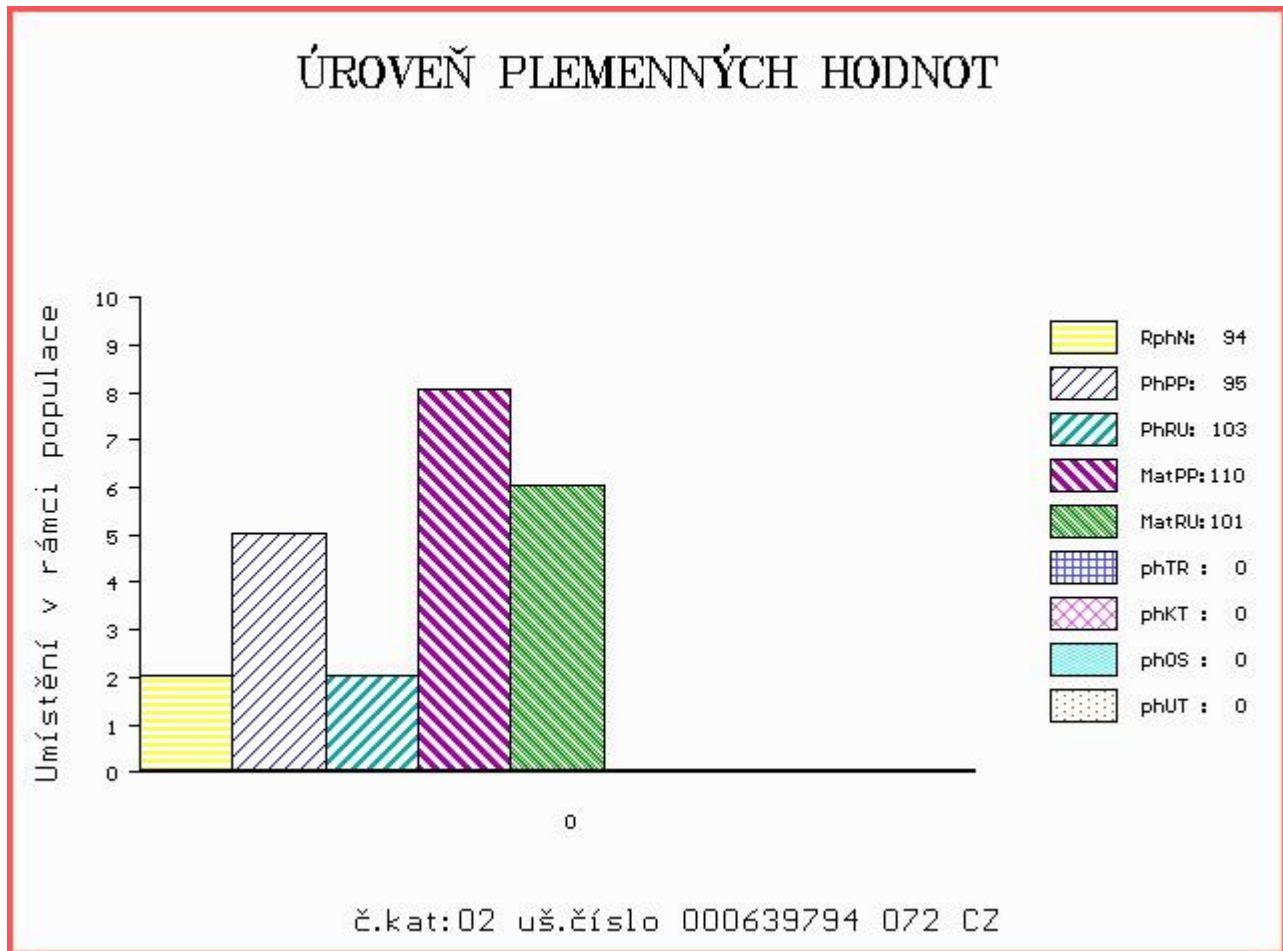

Číslo : **639795 072 CZ CESTMÍR ŠUMICKÝ V** Číslo katalogu 3
 Dat.nar. : 05.03.2016 Plemeno : S100 Masný simentál
 Chovatel : ZEMASPOL odbyt s.r.o.Uherský Brod
 Majitel : ZEMASPOL odbyt s.r.o.Uherský Brod

OOO ZSI 283 LYKKE SIRIUS P 41344-00241
 OO ZSI 368 LYKKE ALFRED P 41344-00338
 MOO 4134400195 DK LYKKE PHILADELPHIA P 41344-00195

Otec PMS 116 SERVÁC AGRO V 060000557161072
 OMO ZSI 163 JUSTYN P 037487103020
 MO 112600 972 CZ R 060000112600972
 MMO 11914 972 CZ P 060000011914972

OOM ZSI 495 HEDETOFT VITO PP 51546-02044
 OM ZSI 705 TISET EDWARD ET P 26466-00128
 MOM 6558800124 DK BJORNSKOV VICTORIA ET 65588-00124

MA 207302 972 CZ /2 ot VERUNKA POLFIN P 339000207302972
 OMM ZSI 215 VINGEGAARD SIRIUS PP 41524-00909
 MM 99879 972 CZ NANINKA POLFIN P 339000099879972
 MMM 40401 645 CZ KOMETA POLFIN P 339000040401645

Vl.užit:nar: 42 kg ve 120d: 190 kg ve 210d: 308 kg v 365d: 526 kg / kříž: 136 cm
 Přírustek od narození: 1328 g / 102 šourek 43 cm
 Věk při ZV 403 dní aktuálně k 15.03.17 hmotnost: 540 kg výška v kříži: 136 cm

PLEMENNÉ HODNOTY										LINEARNÍ HODNOCENÍ								
	pp	ru	pp	ru	TR	KT	OS	UT		Hmot	kříž	TR	KT	OS	UT	CE		
BÝK	PE	97	103	ME	114	102	0	0	0	0								
MATKA	PE	98	109	ME	108	94	97	95	95	95	740	/	147	26	20	18	7	71
Otec	PE	96	97	ME	119	110	100	103	101	102	644	/	148	25	19	17	6	67

HODNOCEN: TR 6 / / 7 KT / / OS / / UT Výsledek:

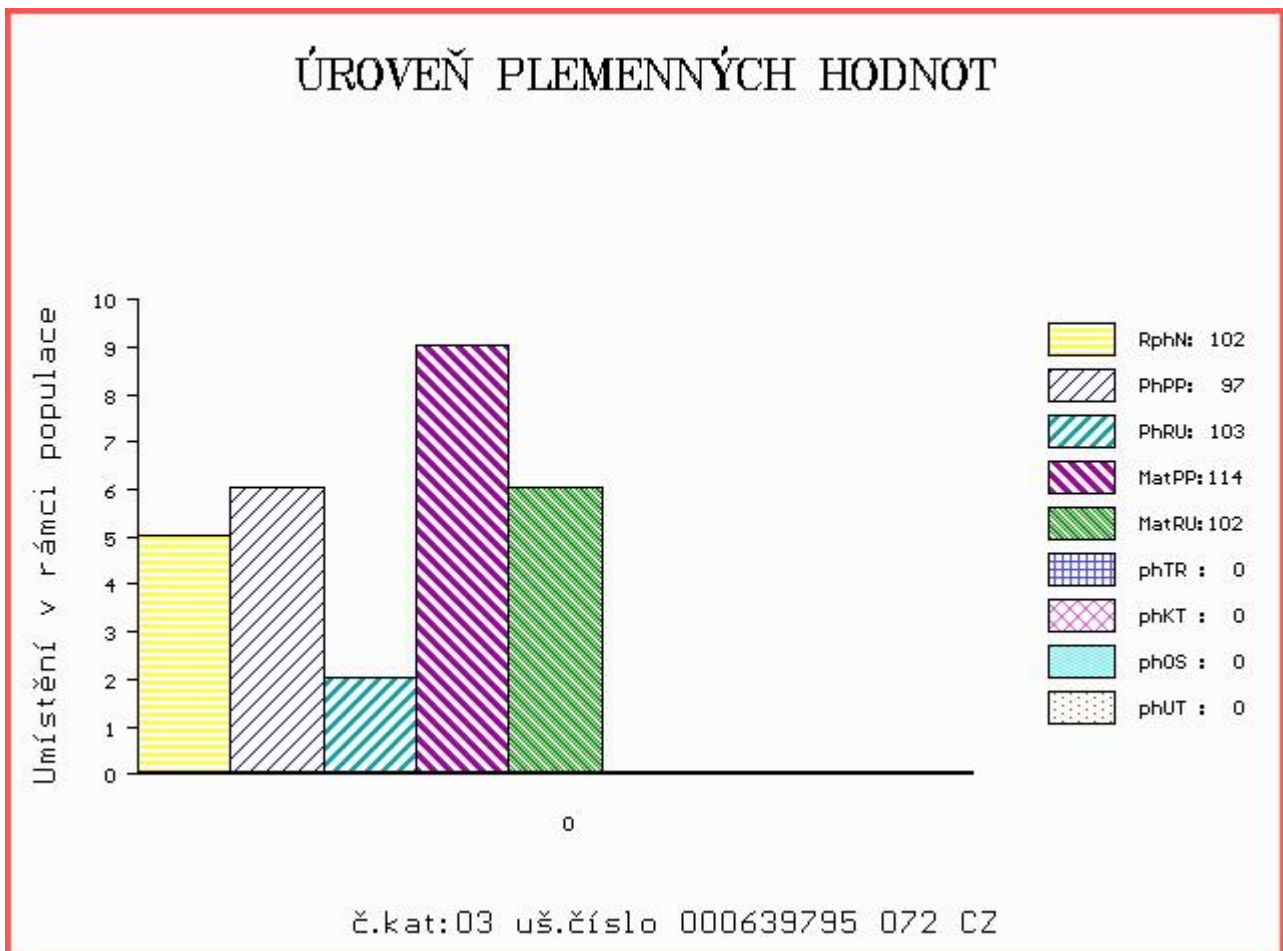

Číslo : 639796 072 CZ CYRIL ŠUMICKÝ P Číslo katalogu 4
 Dat.nar. : 12.03.2016 Plemeno : S100 Masný simentál
 Chovatel : ZEMASPOL odbyt s.r.o.Uherský Brod
 Majitel : ZEMASPOL odbyt s.r.o.Uherský Brod

OOO ZSI 283 LYKKE SIRIUS P 41344-00241
 OO ZSI 368 LYKKE ALFRED P 41344-00338
 MOO 4134400195 DK LYKKE PHILADELPHIA P 41344-00195

OTEC PMS 116 SERVÁC AGRO V 060000557161072
 OMO ZSI 163 JUSTYN P 037487103020
 MO 112600 972 CZ R 060000112600972
 MMO 11914 972 CZ P 060000011914972

OOM ZSI 287 SKOVLY UN POCO P 83204-00131
 OM SIP 987 SOVÁK POLFIN ET P 134000523000072
 MOM 4134400359 DK LYKKE BAMBI P 41344-00359

MA 194375 972 CZ /2 ot VANDA POLFIN P 339000194375972
 OMM ZSI 458 SNEUMGAARD BOYSTAR V 80164-00171
 MM 166402 972 CZ SERENA POLFIN P 339000166402972
 MMM 99861 972 CZ P 339000099861972

Vl.užit:nar: 42 kg ve 120d: 188 kg ve 210d: 304 kg v 365d: 523 kg / kříž: 139 cm
 Přírustek od narození: 1318 g / 95 šourek 42 cm
 Věk při ZV 396 dní aktuálně k 15.03.17 hmotnost: 527 kg výška v kříži: 139 cm

PLEMENNÉ HODNOTY										LINEARNÍ HODNOCENÍ						
	pp	ru	pp	ru	TR	KT	OS	UT		Hmot	kříž	TR	KT	OS	UT	CE
BÝK	PE	93	98	ME	105	103	94	98	100	97						
MATKA	PE	87	96	ME	89	98	101	101	100	99	750	147	27	19	18	6 70
OTEC	PE	96	97	ME	119	110	100	103	101	102	644	148	25	19	17	6 67

HODNOCEN: TR 8 / / 7 KT / / OS / / UT Výsledek:

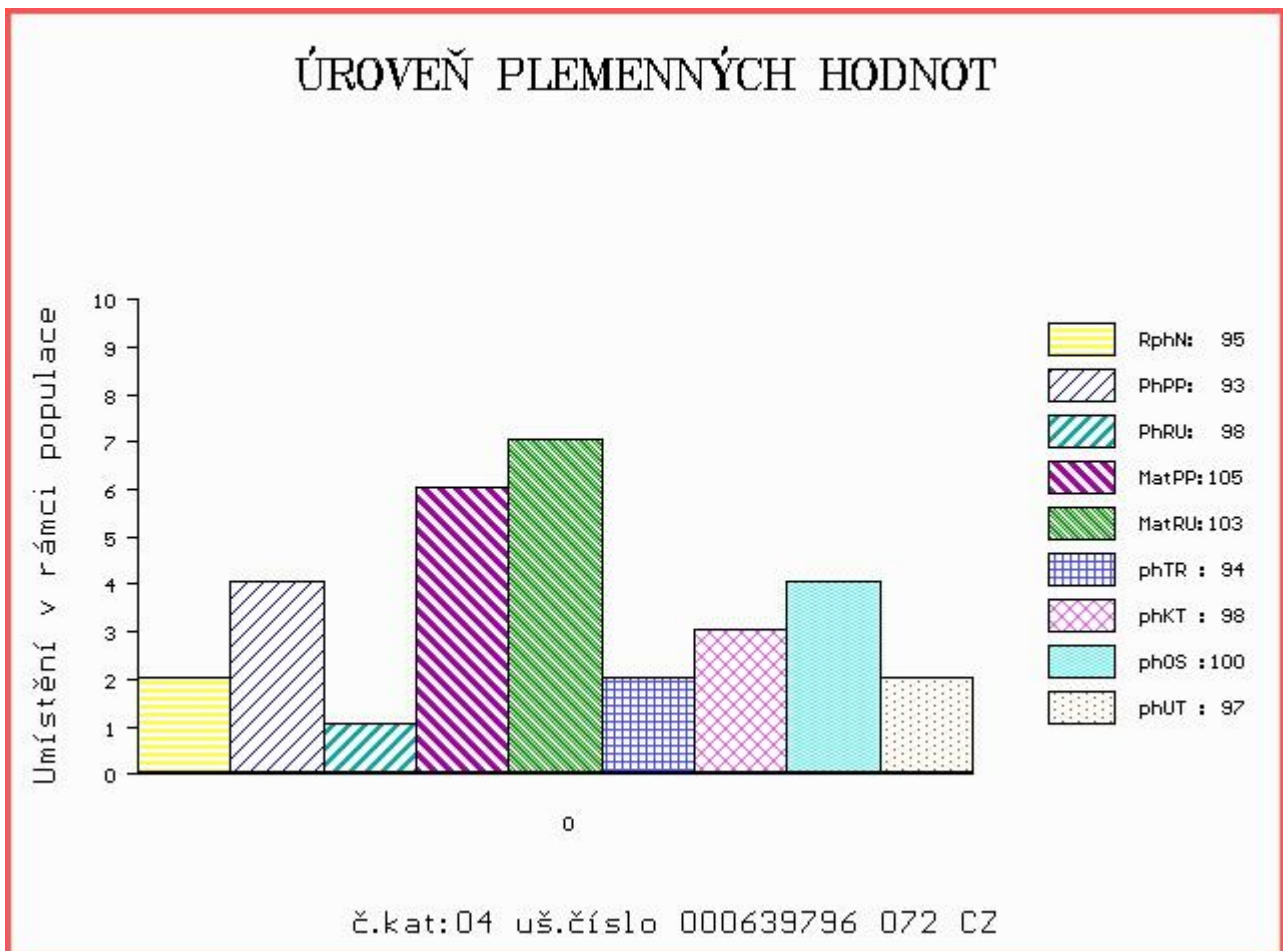

Číslo : **639797 072 CZ CIKÁN ŠUMICKÝ P** Číslo katalogu 5
 Dat.nar. : 13.03.2016 Plemeno : S100 Masný simentál
 Chovatel : ZEMASPOL odbyt s.r.o.Uherský Brod
 Majitel : ZEMASPOL odbyt s.r.o.Uherský Brod

OOO ZSI 283 LYKKE SIRIUS P 41344-00241
 OO ZSI 368 LYKKE ALFRED P 41344-00338
 MOO 4134400195 DK LYKKE PHILADELPHIA P 41344-00195

Otec PMS 116 SERVÁC AGRO V 060000557161072
 OMO ZSI 163 JUSTYN P 037487103020
 MO 112600 972 CZ R 060000112600972
 MMO 11914 972 CZ P 060000011914972

OOM 266 659 236 AMAT AV MATBERGA 90411
 OM ZSI 367 HESTEHAVEN AXEL P 107267-00036
 MOM 1736100088 DK 17361-00088

MA 168016 972 CZ /6 ot R 060000168016972
 OMM ZSI 210 KOTEK AGRO V 060691121110
 MM 118071 972 CZ V 060000118071972
 MMM 116603 611 CZ P 060000116603611

Vl.užit:nar: 42 kg ve 120d: 212 kg ve 210d: 331 kg v 365d: 521 kg / kříž: 141 cm
 Přírustek od narození: 1311 g / 98 šourek 43 cm
 Věk při ZV 395 dní aktuálně k 15.03.17 hmotnost: 523 kg výška v kříži: 141 cm

PLEMENNÉ HODNOTY										LINEARNÍ HODNOCENÍ						
	pp	ru	pp	ru	TR	KT	OS	UT		Hmot	kříž	TR	KT	OS	UT	CE
BÝK	PE	96	103	ME	112	107	116	111	110	113						
MATKA	PE	95	107	ME	107	106	103	108	105	105	730	142	21	19	18	6 64
Otec	PE	96	97	ME	119	110	100	103	101	102	644	148	25	19	17	6 67

HODNOCEN: TR 9 / / 7 KT / / OS / / UT Výsledek:

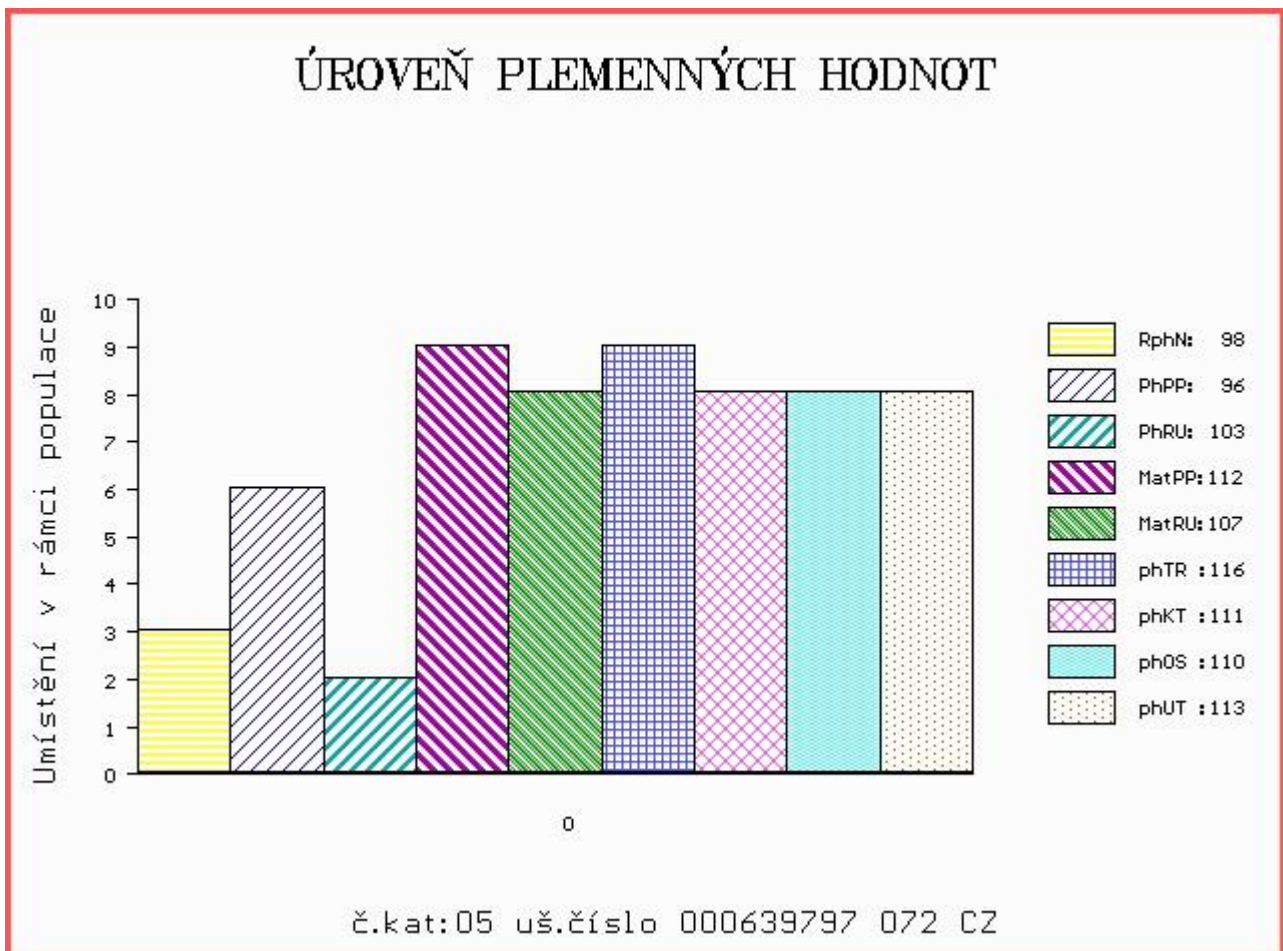

Číslo : **639800 072 CZ CERVENKA ŠUMICKÝ P** Číslo katalogu 6
 Dat.nar. : 23.03.2016 Plemeno : S100 Masný simentál
 Chovatel : ZEMASPOL odbyt s.r.o.Uherský Brod
 Majitel : ZEMASPOL odbyt s.r.o.Uherský Brod

OOO ZSI 283 LYKKE SIRIUS P 41344-00241
 OO ZSI 368 LYKKE ALFRED P 41344-00338
 MOO 4134400195 DK LYKKE PHILADELPHIA P 41344-00195

Otec PMS 116 SERVÁC AGRO V 060000557161072
 OMO ZSI 163 JUSTYN P 037487103020
 MO 112600 972 CZ R 060000112600972
 MMO 11914 972 CZ P 060000011914972

OOM ZSI 390 LYKKE ATLANTIS P 41344-00347
 OM ZSI 569 LYKKE DAMASK PP 41344-00404
 MOM 4134400184 DK LYKKE OPULUS ET P 41344-00184

MA 207303 972 CZ /2 ot VIKKI POLFIN P 339000207303972
 OMM ZSI 281 LYKKE ULF P 41344-00303
 MM 148817 972 CZ ROHATÁ POLFIN R 339000148817972
 MMM 8215 972 CZ LINDA POLFIN P 339000008215972

Vl.užit:nar: 42 kg ve 120d: 219 kg ve 210d: 346 kg v 365d: 524 kg / kříž: 140 cm
 Přírustek od narození: 1325 g / 98 šourek 38 cm
 Věk při ZV 385 dní aktuálně k 15.03.17 hmotnost: 515 kg výška v kříži: 140 cm

PLEMENNÉ HODNOTY										LINEARNÍ HODNOCENÍ							
	pp	ru	pp	ru	TR	KT	OS	UT		Hmot	kříž	TR	KT	OS	UT	CE	
BÝK	PE	93	108	ME	118	103	97	83	82	85							
MATKA	PE	90	105	ME	118	102	107	107	106	107	650	146	23	17	15	5	60
Otec	PE	96	97	ME	119	110	100	103	101	102	644	148	25	19	17	6	67

HODNOCEN: TR 9 / / 7 KT / / OS / / UT Výsledek:

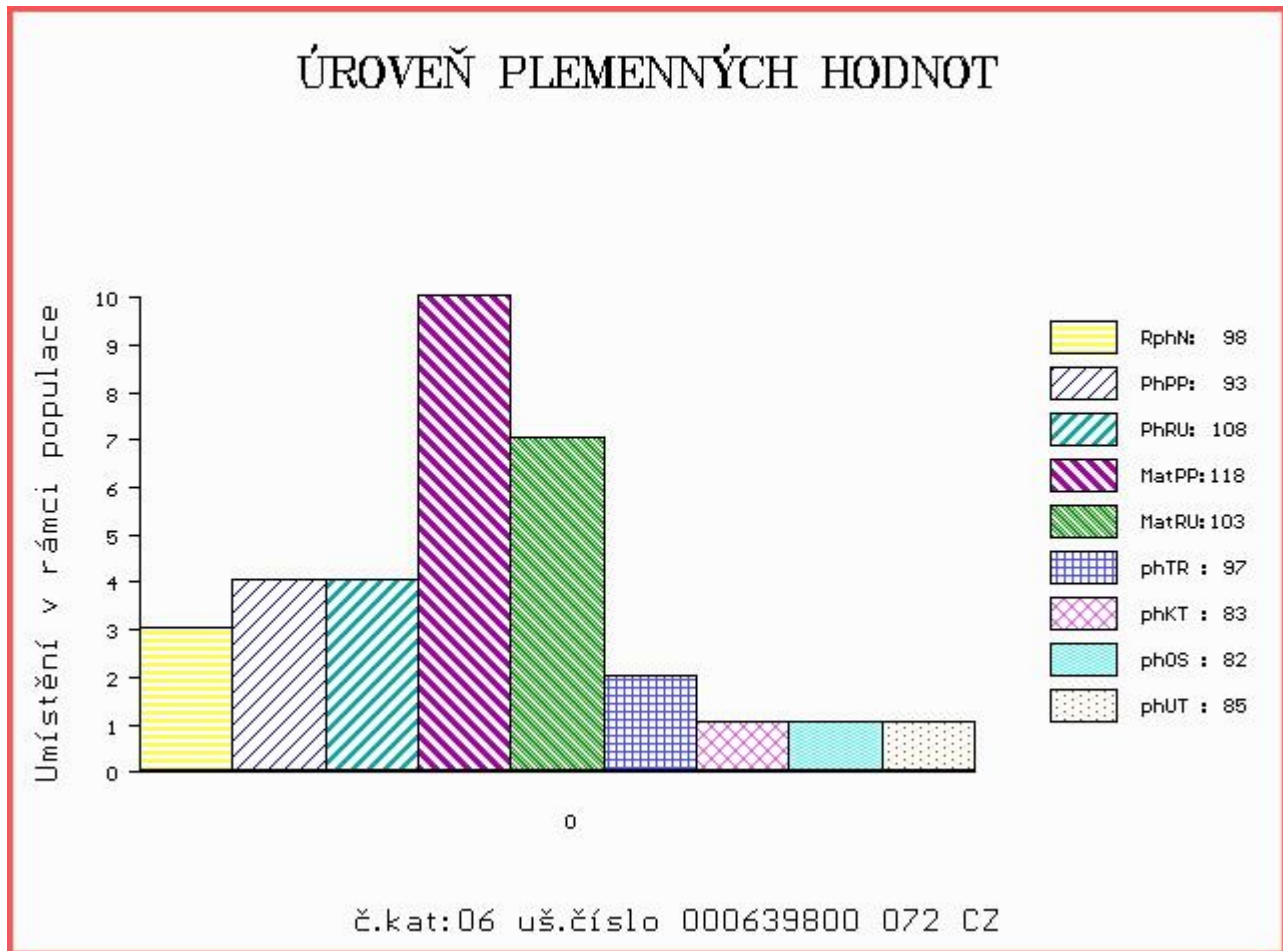



NÁRODNÍ VÝSTAVA HOSPODÁŘSKÝCH ZVÍŘAT MEZINÁRODNÍ VELETRH PRO ŽIVOČIŠNOU VÝROBU



11.-14.5.2017
BRNO – VÝSTAVIŠTĚ



- Národní šampionát masných plemen skotu
- Národní šampionát holštýnského skotu
- Národní šampionát plemen brown swiss a jersey
- Přehlídka českého strakatého skotu
- Předvádění prasat, ovcí a koz s odborným komentářem
- Přehlídky a hodnocení koní s ukázkami jezdeckých sportů
- Včelařská výstava
- Prezentace regionálních potravin
- Prezentace potravin Klasa a Český výrobek

Souběžně probíhají:



www.vystavazvirat.cz
www.animaltech.cz

