

KATALOG ZÁKLADNÍHO VÝBĚRU
dne 22.04.2017
ZD Pozovice
začátek cca 16,00 hod.

Č. k.	Číslo býčka	OTEC st.reg.	DATUM NAROZENÍ	PLEM	HM. kg	KŘ. cm	Přír. g	od RPH	nar.	CHOVATEL
1	918371 061 CZ	ZTI 083	12.11.15	T100	720	138	1387	g 100	ZD Pozovice	
2	918372 061 CZ	ZTI 083	12.11.15	T100	716	140	1378	g 102	ZD Pozovice	
3	918376 061 CZ	ZTI 889	19.11.15	T100	716	136	1398	g 92	ZD Pozovice	
4	918377 061 CZ	ZTI 245	23.11.15	T100	712	138	1402	g 110	ZD Pozovice	
5	918381 061 CZ	ZTI 083	14.12.15	T100	660	137	1352	g 107	ZD Pozovice	
6	918382 061 CZ	ZTI 083	18.12.15	T100	702	138	1457	g 106	ZD Pozovice	
7	958255 061 CZ	ZIT 106	22.01.16	T100	702	137	1579	g 100	ZD Pozovice	
8	958257 061 CZ	ZIT 347	22.01.16	T100	686	135	1541	g 100	ZD Pozovice	
9	958258 061 CZ	ZIT 347	23.01.16	T100	624	135	1396	g 101	ZD Pozovice	
10	958261 061 CZ	ZIT 347	29.01.16	T100	654	134	1489	g 100	ZD Pozovice	
11	958262 061 CZ	ZIT 347	31.01.16	T100	600	131	1364	g 105	ZD Pozovice	
12	958264 061 CZ	ZIT 347	03.02.16	T100	582	134	1330	g 98	ZD Pozovice	
13	958265 061 CZ	ZIT 347	20.02.16	T100	570	134	1357	g 108	ZD Pozovice	
14	958266 061 CZ	ZIT 347	03.03.16	T100	570	133	1401	g 102	ZD Pozovice	

Plemenné hodnoty uvedené v katalogu jsou spočítány k 31.3.2017



Termíny základních výběrů a dražeb v roce 2017

II. turnus - Býci narození 1.10.2015 - 31.3.2016 na OPB a OCH

Den	Datum	Začátek *	OPB , chovatel	Ks	Plemena	Dražba
Pondělí	10.4.2017	8,00	OPB Benešov	73	CH	hodinu po skončení ZV
Úterý	11.4.2017	9,00	OPB Benešov	33	LI	hodinu po skončení ZV
		15,00	Niemiec Czeslaw,Dolní Žukov	3	LI	x
		16,00	Ševčík Jiří,Jerlochovice	1	MS	x
		16,30	VFU Brno ŠZP Nový Jičín	6	LI	x
Středa	12.4.2017	9,00	OPB Benešov	24	AA,BA	hodinu po skončení ZV
		14,00	Vsacko Hovězí,a.s.	10	MS	x
		15,00	Olšava eko s.r.o.Sehradice	8	AA	x
		16,30	ZEMASPOL odbyt s.r.o.Uherský Brod	6	MS	x
		17,30	Dolňácko a.s.Hluk	2	BA	x
Čtvrtek	13.4.2017	9,00	OPB Osík	49	CH	hodinu po skončení ZV
		15,00	Lux Jiří,Vlkov	3	CH	x
		16,00	Šeda J.,Helvíkovice	4	LI	x
		17,00	Avena s.r.o.Dlouhá Třebová	2	LI	x
		17,30	Fišar Filip,Lhotka	3	LI	x
Pátek	14.4.2017	x	Statní svátek	x	x	x
Sobota	15.4.2017	x	x	x	x	x
Neděle	16.4.2017	x	x	x	x	x
Pondělí	17.4.2017	x	Statní svátek	x	x	x
Úterý	18.4.2017	9,00	OPB Osík	26	AA,HE,PP,GS	hodinu po skončení ZV
		15,00	Slavík Leoš,Mokryšov	1	CH	x
		17,00	Mimra Pavel,Mgr.,Slatina	3	MS	x
Středa	19.4.2017	9,00	OPB Cunkov	50	CH,LI	hodinu po skončení ZV
		15,30	Farma Karel Dvořák s.r.o.	3	LI	x
		17,00	Bartůněk Karel,Přílepov	3	HE	x
Čtvrtek	20.4.2017	9,00	OPB Cunkov	46	AA	hodinu po skončení ZV
		15,30	Žižala Josef ml.,Úročnice	5	MS	x
		16,30	Pokorný Martin,Postupice	1	LI	x
		17,30	IMOPA, a.s.Olbramovice	1	UU	x
Pátek	21.4.2017	9,00	OPB Cunkov	44	MS,BA,PP,UU,SA,HE,BM	hodinu po skončení ZV
		15,00	Heráň Jan,Radič	1	CH	x
		16,00	Bouda Petr ing.,Voděrádky	3	CH	x
		17,30	Zobal Vlastimil ml.,Bor u Březnice	5	CH	x
Sobota	22.4.2017	8,00	Mendelova univerzita Brno-ŠZP Žabčice	1	PP	x
		9,00	Agrochyt s.r.o.Mohelno	1	MS	x
		11,30	Poláková Zdenka,Dolní Libochová	3	MS	x
		12,30	Hatlák Vlastimil,Meziboří	11	CH	x
		14,30	Statek Mitrov,a.s.	11	AA	x
		15,30	Hrtús Miroslav,Mírovka	2	BA	x
		16,00	ZD Pozovice	14	CH	x
Neděle	23.4.2017	8,00	TEGRO s.r.o.,Těšenov	15	AA	x
		10,30	Šašek Vladimír,ing.,Rantířov	16	AA	x
		13,30	Dvořák Josef,ing.,Telecí	9	AA	x
		16,00	VETLABFARM s.r.o.Jakubovice	12	AA	x

<i>Den</i>	<i>Datum</i>	<i>Začátek *</i>	<i>OPB , chovatel</i>	<i>Ks</i>	<i>Plemena</i>	<i>Dražba</i>
Pondělí	24.4.2017	8,00	<i>FARMA VAJGLOV,a.s.Vajglov</i>	2	MS	x
		9,00	<i>OPB Janovice</i>	27	MS,CH,HE,AA	<i>hodinu po skončení ZV</i>
		14,30	<i>AGRO A.R.W.,s.r.o.Stará Červená Voda</i>	3	MS	x
		15,00	<i>Reinold Manfred,Stará Červená Voda</i>	2	MS	x
		15,30	<i>Nátr Jiří,Černá Voda</i>	3	CH	x
Úterý	25.4.2017	9,00	<i>OPB Osík</i>	32	LI,BA,MS	<i>hodinu po skončení ZV</i>
		15,00	<i>Paďour Leopold,Lukavice</i>	1	BA	x
		16,00	<i>Farma Kaliště s.r.o.Č.Libchavy</i>	9	LI	x
Středa	26.4.2017	8,00	<i>Nejdl Martin,Kvaslice</i>	4	AA	x
		9,00	<i>OPB Měcholupy</i>	58	MS,AA,BA,CH	<i>hodinu po skončení ZV</i>
		13,00	<i>Krompaský Hubert, Kratice</i>	1	MS	x
		16,00	<i>Šumavský angus spol.s r.o.Soběsuky</i>	24	AA	x
		19,00	<i>Kubík Dušan,Třebčice</i>	1	HE	x
Čtvrtek	27.4.2017	9,00	<i>OPB Kundratice</i>	34	CH	<i>hodinu po skončení ZV</i>
		14,30	<i>OPB H.Jadruž</i>	21	CH	<i>hodinu po skončení ZV</i>
		16,30	<i>Chlupáčková Hana,Ing.,Ležnice</i>	3	MS	x
		18,00	<i>Vaňousek Vladimír,farma Javorná</i>	6	MS,SA	x
Pátek	28.4.2017	9,00	<i>OPB Kundratice</i>	37	MS,AA,LI	<i>hodinu po skončení ZV</i>
		14,30	<i>OPB H.Jadruž</i>	9	MS	<i>hodinu po skončení ZV</i>
		17,00	<i>Nečtinská zemědělská a.s.</i>	42	LI	x
Sobota	29.4.2017	9,00	<i>Placanda Jakub,Křenovice</i>	8	MS	
		10,30	<i>Šebelka Milan,SZ,Rančice</i>	4	AA	
		12,00	<i>Statek Branná spol.s r.o.</i>	1	LI	
		13,00	<i>Tájek Jaroslav,Zvíkov</i>	1	CH	
		15,00	<i>Farka Martin,Todně</i>	13	LI,UU	
		17,00	<i>Lepša Vladimír,Pěčín</i>	10	AA	
Neděle	30.4.2017	9,00	<i>Lainka B.,farma Zdoňov</i>	13	MS	
		11,00	<i>Zuzánek J.,ing,Bernartice</i>	5	CH,MS	
		13,30	<i>Karsit Agro a.s., Dubenec</i>	5	CH	
Pondělí	1.5.2017	8,00	<i>Antoš Jiří,Kopidlno</i>	2	CH	
		9,00	<i>LOUDY s.r.o.Seletice</i>	1	PI	
		10,00	<i>Farma Limousin s.r.o. Rožd'alovice</i>	3	LI	
		10,30	<i>Montážně obchodní firma s.r.o.,B.Mlýn</i>	29	LI,GS,PP,UU	
		16,00	<i>Hodbod' Gustav,Libštát</i>	2	GS	
Úterý	2.5.2017	8,00	<i>OPB Kamenná</i>	72	MS,PI	<i>hodinu po skončení ZV</i>
		18,00	<i>Konvalinka Libor,J.Pavlovice</i>	3	CH	x
Středa	3.5.2017	9,00	<i>DV Batelov</i>	7	CH	x
		11,30	<i>Habr František ml.,SZ,Báňovice</i>	12	MS	x
		15,00	<i>Egert Jiří,ing.,Lomnice n.Lužnicí</i>	5	AA	x
		16,00	<i>Klusáček Stanislav, Suchdol nad Lužnicí</i>	1	LI	x
		17,00	<i>Faktor Jaroslav,Rychnov nad Malší</i>	2	CH	x
		18,00	<i>Šedivý Jan,Smrhov</i>	1	MS	x
		19,00	<i>Opekar Jan,Chodeč</i>	5	AA	x
Čtvrtek	4.5.2017	8,00	<i>ZD Brloh</i>	18	AA,MS	x
		11,00	<i>Hodina František,Ing.,Záblatí</i>	5	LI,MS	x
		12,30	<i>Vondrušková Věra,Protivec</i>	3	SA	x
		13,30	<i>Valenta Petr,Budyně</i>	8	MS	x
		14,30	<i>Krejcar David,Těšínov</i>	1	SA	x
		15,00	<i>Kofroň Jan,Ing.,Radhostice</i>	21	AA	x
		17,00	<i>Statek Kašperské Hory s.r.o.</i>	4	MS	x

<i>Den</i>	<i>Datum</i>	<i>Začátek *</i>	<i>OPB , chovatel</i>	<i>Ks</i>	<i>Plemena</i>	<i>Dražba</i>
Pátek	5.5.2017	9,00	<i>Kubal Petr, Podmokly</i>	3	MS	x
		9,30	<i>Kubal Radek, Albrechtice</i>	6	LI	x
		11,00	<i>Zelený Jiří, Drouhoveč</i>	9	MS, HE	x
		14,00	<i>Maletická farma s.r.o.</i>	3	CH	x
		16,00	<i>Diviš Miroslav, Láz</i>	4	LI, MS	x
Sobota	6.5.2017	9,00	<i>Skalický J., Libnov</i>	20	AA	x
		13,00	<i>Danko Jan - DASO spol. s.r.o.</i>	13	CH	x
		15,00	<i>Dvorská Pavlína, Teplá</i>	2	CH	x
		16,00	<i>Tůma Oldřich, Mariánské Lázně</i>	1	AA	x
		16,15	<i>Tůmová Anna ing., M. Lázně</i>	1	AA	x
		18,00	<i>Šuranský Jaroslav, Otín, Planá u M.L.</i>	8	MS, CH	x
Neděle	7.5.2017	8,00	<i>Valenta Jiří, Ing., Tuněchody</i>	6	AA	x
		9,30	<i>Vacík Václav ml., Roupov</i>	12	GA, SS	x
		11,00	<i>Žaloudek Roman, Ptenín</i>	6	SS	x
		13,00	<i>Karpenková Natalija, Dubský Mlýn</i>	1	BA	x
		14,00	<i>Agrospol Holding s.r.o.</i>	1	SA	x
		15,00	<i>Černý Josef Ing., Raková</i>	3	CH	x
Pondělí	8.5.2017	x	x	x	x	x
Úterý	9.5.2017	9,00	BRNO			x
Středa	10.5.2017	9,00	BRNO			x
Čtvrtek	11.5.2017	9,00	BRNO			x
Pátek	12.5.2017	9,00	BRNO			x
Sobota	13.5.2017	9,00	BRNO			x
Neděle	14.5.2017	9,00	BRNO			x
Pondělí	15.5.2017	x	x	x	x	x
Úterý	16.5.2017	9,00	<i>Šilhanová Marie, Nová Ves</i>	1	MS	x
		11,00	<i>Šťastný Antonín, SZ, Vědlice</i>	11	BA	x
		13,00	<i>Hromas Jan, Stvolínky</i>	3	AA	x
		15,00	<i>Pícek Milan, Pavlín Dvůr</i>	2	AA	x
Středa	17.5.2017	9,00	<i>Zemědělská společnost Blšany</i>	8	MS	
		11,00	<i>Kejř Jiří, Všestudy</i>	2	CH	
		12,30	<i>Loos Adolf, Hora Svaté Kateřiny</i>	1	LI	
		13,00	<i>Karban Kamil, Lhenice</i>	3	CH	
		15,30	<i>Družstvo vlastníků Libeň - Vtelno</i>	5	CH	
		16,00	<i>Pauzr Bohuslav, Osinalice</i>	2	AA	
				1235		

*začátky ZV u chovatelů jsou orientační



Vysvětlivky ke zkratkám ve jménech v katalogu :

ET	- býček narozen po embryotrasferu
RED	- zbarvení red angus
P,V	- bezrohý / volný roh - heterozygot (MS,CH,LI,BA)
PP	- bezrohý – homozygot stanoven testem DNA (MS,CH,LI,BA)
R	- rohatý (MS)
+/+	- homozygot s alelami způsobujícími běžné osvalení (GS)
+ /MH	- heterozygot s jednou alelou podmiňující dvojí osvalení (GS)
MH/MH	- homozygot - obě alely podmiňující dvojí osvalení (GS – oddíl „B“ PK)

U matek plemene BA

Třída	Výška kříž (cm)	Hmotnost (kg)	RPH přímý efekt	RPH mat. efekt	RPH osvalení
SE	147 a více	800 a více	105 a vic	103 a vic	103 a vic
EC	147 a více	800 a více	105 a vic	pod 103	103 a vic
EM	147 a více	800 a více	pod 105	103 a vic	pod 103
CM	pod 147	pod 800	105 a vic	103 a vic	103 a vic
C1	pod 147	pod 800	105 a vic	pod 103	103 a vic
M1	pod 147	pod 800	pod 105	103 a vic	pod 103

Popisky grafu úrovně plemenných hodnot

Jednotlivé plemenné hodnoty jsou rozděleny do pásem na základě výpočtu kvantilu normálního rozložení, které udávají, jak si konkrétní jedinec stojí v porovnání s průměrem populace plemenných býčků odchovaných v období 2012 – 2017.

pásma	Pozice býka v rámci populace	zkratka	Popis údaje v grafu
10	býk patří hodnotou RPH do 10 % nejlepších býků v daném ukazateli	<i>RphT</i>	RPH pro přírůstek v testu
9	býk patří hodnotou RPH do 20 % nejlepších býků v daném ukazateli	<i>RphN</i>	RPH pro životní přírůstek
8	býk patří hodnotou RPH do 30 % nejlepších býků v daném ukazateli	<i>RpPP</i>	RPH pro přímý efekt porody
7	býk patří hodnotou RPH do 40 % nejlepších býků v daném ukazateli	<i>RpRU</i>	RPH pro přímý efekt růst
6	býk patří hodnotou RPH do 50 % nejlepších býků v daném ukazateli	<i>MatPP</i>	RPH pro maternální efekt porody
5	býk patří hodnotou RPH do průměru býků v daném ukazateli	<i>MatRU</i>	RPH pro maternální efekt růst
4	býk patří hodnotou RPH do 60 % nejlepších býků v daném ukazateli	<i>phTR</i>	RPH pro lineární hodnocení těl. rámec
3	býk patří hodnotou RPH do 70 % nejlepších býků v daném ukazateli	<i>phKT</i>	RPH pro lineární hodnocení kap. těla
2	býk patří hodnotou RPH do 80 % nejlepších býků v daném ukazateli	<i>phOS</i>	RPH pro lineární hodnocení osvalení
1	býk patří hodnotou RPH do 90 % nejlepších býků v daném ukazateli	<i>phUT</i>	RPH pro lineární hodnocení užit. typ

Hlavní selekční kritéria pro výběr do plemnitby na OPB a odchovu u chovatele

Hlavním selekčním kritériem bude pouze lineární hodnocení při základním výběru.

Důvody vyřazení před základním výběrem

- hodnocení tělesného rámce (1,2,3 body dle parametrů daného plemene)
- hodnocení bodů za hmotnost v 365 dnech (1,2,3 body dle parametrů daného plemene)
- nepředvedení býka k základnímu výběru na ohlávce nebo na vodící tyči
- na základě rozhodnutí majitele býka o jeho vyřazení
- zdravotní důvody (displazie varlat, apod.)

Důvody vyřazení při základním výběrem

- hodnocení délky těla (1,2,3 body dle parametrů daného plemene)
- hodnocení ukazatelů kapacity těla (1,2,3 body dle parametrů daného plemene)
- hodnocení ukazatelů osvalení (1,2,3 body dle parametrů daného plemene)
- hodnocení užitkové typu (1,2,3 body dle parametrů daného plemene)
- závažné vady exteriéru při základním výběru
- neodpovídající funkčnost končetin při základním výběru
- zdravotní důvody (displazie varlat, apod.)

Reklamační řád pro základní výběry býků

Majitel odchovávaného býčka má právo podat reklamaci proti rozhodnutí výběrové komise (ČSCHMS). Tato reklamační může mít písemnou nebo ústní formu. Po skončení základního výběru býků vyzve předseda výběrové komise k podání případných protestů (reklamací). Reklamační se podává nejpozději do 60-ti minut od výzvy předsedy výběrové komise. Reklamační se podává předsedovi výběrové komise. Jménem majitele býka může jednat také zástupce OPB. Po vznesení reklamační následuje nové předvedení býka. Reklamační je podmíněna složením nevratné kauce 1000 Kč, přičemž polovina z této částky je určena pro provozovatele OPB a polovina pro ČSCHMS. Tato kauce musí být složena okamžitě v hotovosti v době podání reklamační předsedovi výběrové komise.

V případě shodného verdiktu výběrové komise a majitele býka je platný tento shodný verdikt.

V případě neshody mezi verdiktem výběrové komise a majitelem býka bude proveden nový základní výběr. Provedení nového základního výběru je podmíněno složením kauce 5000 Kč za každého reklamovaného býka. Kauce se skládá na účet ČSCHMS nejpozději do 10-ti kalendářních dnů ode dne provedení základního výběru. V případě, že nebudou peníze připsány na účet v daném termínu, platí původní verdikt výběrové komise a reklamační se dále neřeší. Nový základní výběr se uskuteční do 30-ti dnů od sporného výběru na místě, kde byla podána reklamační, pokud se obě strany nedohodnou jinak. Většinové složení komise nesmí být totožné se složením komise, která vynesla sporný verdikt. O složení komise rozhoduje ČSCHMS po dohodě s příslušným chovatelským klubem a Radou PK daného plemene. O závěru nového základního výběru je sepsán nový výběrový protokol. Proti tomuto rozhodnutí se již nelze dále odvolat. V případě, že je potvrzeno původní rozhodnutí výběrové komise, propadá kauce ve prospěch ČSCHMS, v opačném případě se vrací majiteli býka do 10-ti kalendářních dní od provedení nového základního výběru. Náklady spojené s novým základním výběrem nese strana, která při svém rozhodnutí či jednání nebyla v právu.

V každém případě se o reklamaci vede písemný zápis. Rozhodnutí výběrové komise se váže ke konkrétnímu zvířeti v konkrétním čase a není možno se na něj odvolávat v případných následných sporech. Schváleno výborem ČSCHMS dne 21.3.2006 v Hradištku pod Medníkem, změny schváleny VČS dne 6.9.2007.



Sekretariát: ČSCHMS Praha Těšnov 17 11705 Praha 1 Mobil : +420 724 007 860 Telefon : +420 221 812 865 E-mail : info@cschms.cz	Ředitel PK <i>Kopecký Jan</i> Osík 201 569 67 Osík u Litomyšle Mobil : +420 724 007 862 Telefon : +420 461 612 809 E-mail : kopecvk@cschms.cz	Adresa PK <i>Honová Nina</i> Osvoboditelů 35/9 410 02 Lovosice Mobil : +420 724 073 641 E-mail : honova@cschms.cz
---	--	--

Číslo : 918371 061 CZ BONTON SMILOVSKÝ Číslo katalogu 1
 Dat.nar. : 12.11.2015 Plemeno : T100 Charolais
 Chovatel : ZD Pozovice
 Majitel : ZD Pozovice

OOO 266 883 HASTING 1492102626
 OO ZCH 701 NOVOTEL 5897127519
 MOO 5888121456 FR DATCHA 5888121456

OTEC ZTI 083 VITTOZ RJ 4240974109
 OMO 269 464 AMANDIER 7183127073
 MO 7189120527 FR EPOPEE 7189120527
 MMO 7184137132 FR VOLIERE 7184137132

OOM ZTI 555 NIPPUR 5797023562
 OM ZTI 662 DUNLOP 0801705044
 MOM 801704709 FR ANGE 0801704709

MA 443666 961 CZ /2 ot VALCHA SMILOVSKÁ 128000443666961
 OMM ZTI 044 VIRTUEL RJC 7121124820
 MM 263823 961 CZ PALICE SMILOVSKÁ 128000263823961
 MMM 259 417 CZ JUSTICE 8593101795

Vl.užit:nar: 42 kg ve 120d: 180 kg ve 210d: 285 kg v 365d: 541 kg / kříž: 133 cm
 Přírustek od narození: 1387 g / 100 šourek 42 cm
 Věk při ZV 527 dní aktuálně k 15.03.17 hmotnost: 720 kg výška v kříži: 138 cm

PLEMENNÉ HODNOTY									LINEARNÍ HODNOCENÍ								
	pp	ru	ME	pp	ru	TR	KT	OS	UT	Hmot	kříž	TR	KT	OS	UT	CE	
BÝK	PE	95	108	ME	96	110	115	100	93	99							
MATKA	PE	100	103	ME	91	110	108	110	108	109	715	138	20	19	19	7	65
OTEC	PE	90	113	ME	100	110	100	99	100	99	0	0	0	0	0	0	0

HODNOCEN: TR 5 / / 8 KT / / OS / / UT Výsledek:

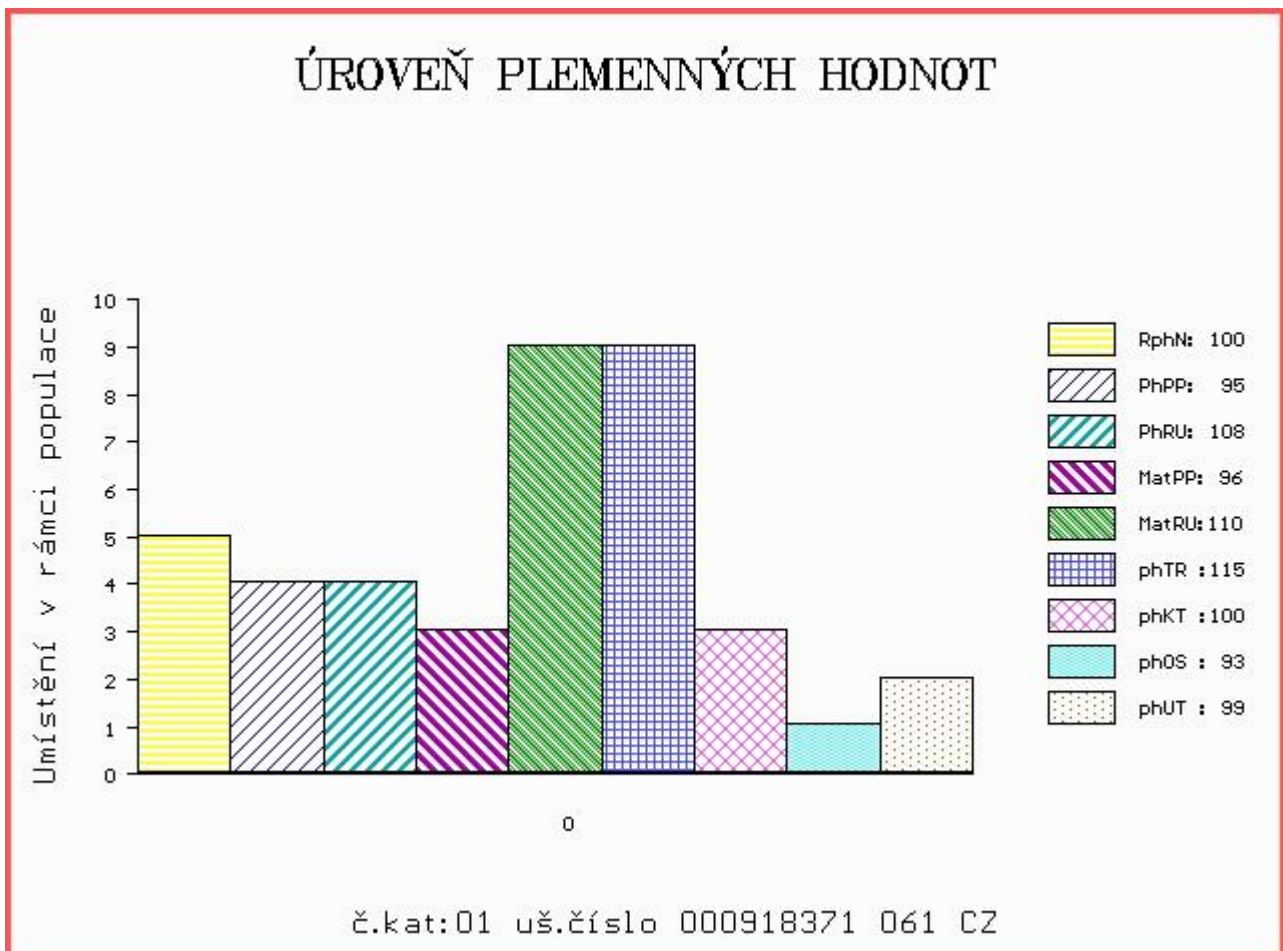

Číslo : 918372 061 CZ BRATR SMILOVSKÝ Číslo katalogu 2
 Dat.nar. : 12.11.2015 Plemeno : T100 Charolais
 Chovatel : ZD Pozovice
 Majitel : ZD Pozovice

OOO 266 883 HASTING 1492102626
 OO ZCH 701 NOVOTEL 5897127519
 MOO 5888121456 FR DATCHA 5888121456

OTEC ZTI 083 VITTOZ RJ 4240974109
 OMO 269 464 AMANDIER 7183127073
 MO 7189120527 FR EPOPEE 7189120527
 MMO 7184137132 FR VOLIERE 7184137132

OOM ZTI 555 NIPPUR 5797023562
 OM ZTI 662 DUNLOP 0801705044
 MOM 801704709 FR ANGE 0801704709

MA 443666 961 CZ /2 ot VALCHA SMILOVSKÁ 128000443666961
 OMM ZTI 044 VIRTUEL RJC 7121124820
 MM 263823 961 CZ PALICE SMILOVSKÁ 128000263823961
 MMM 259 417 CZ JUSTICE 8593101795

Vl.užit:nar: 42 kg ve 120d: 196 kg ve 210d: 311 kg v 365d: 547 kg / kříž: 135 cm
 Přírustek od narození: 1378 g / 102 šourek 43 cm
 Věk při ZV 527 dní aktuálně k 15.03.17 hmotnost: 716 kg výška v kříži: 140 cm

PLEMENNÉ HODNOTY										LINEARNÍ HODNOCENÍ							
	pp	ru	ME	pp	ru	TR	KT	OS	UT	Hmot	kříž	TR	KT	OS	UT	CE	
BÝK	PE	81	115	ME	92	107	111	103	99	102							
MATKA	PE	100	103	ME	91	110	108	110	108	109	715	138	20	19	19	7	65
OTEC	PE	90	113	ME	100	110	100	99	100	99	0	0	0	0	0	0	0

HODNOCEN: TR 6 / / 9 KT / / OS / / UT Výsledek:

ÚROVEŇ PLEMENNÝCH HODNOT

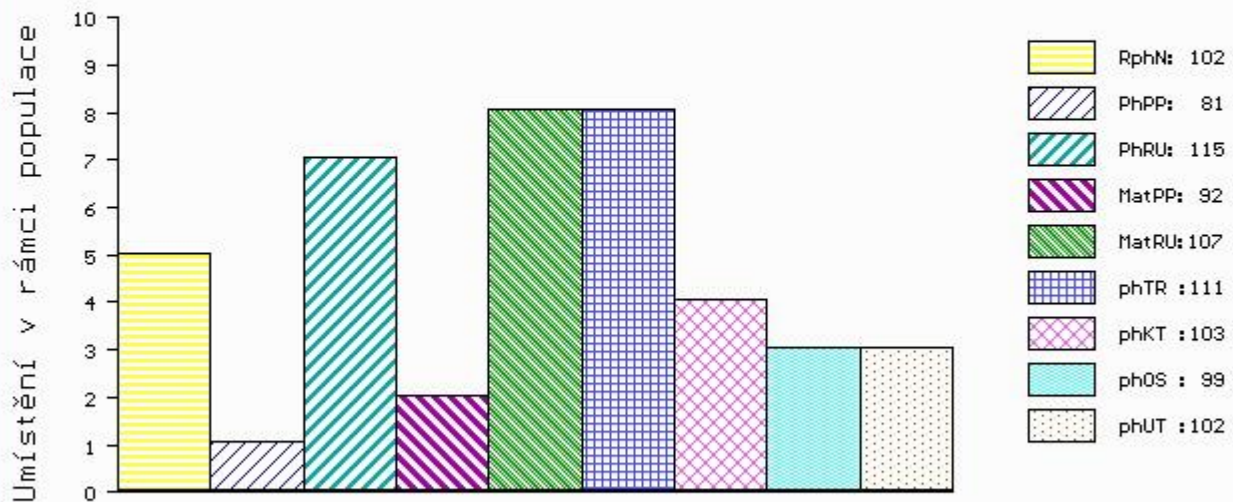

č.kat:02 uš.číslo 000918372 061 CZ

Číslo : **918376 061 CZ BOMBIX SMILOVSKÝ** Číslo katalogu 3
 Dat.nar. : 19.11.2015 Plemeno : T100 Charolais
 Chovatel : ZD Pozovice
 Majitel : ZD Pozovice

OOO 266 497 COOPER 7187110011
 OO ZCH 699 JUMPER 8894104162
 MOO 4580102372 FR RITOURNELL RR4 4580102372

Otec ZTI 889 TREZEGOAL 4240711848
 OMO ZCH 217 AGRONOME 8585104015
 MO 4297104113 FR NAIVE 4297104113
 MMO 4294101715 FR JOCONDE 4294101715

OOM ZTI 555 NIPPUR 5797023562
 OM ZTI 662 DUNLOP 0801705044
 MOM 801704709 FR ANGE 0801704709

MA 515460 961 CZ /1 ot ZOMBA SMILOVSKÁ 128000515460961
 OMM ZTI 044 VIRTUEL RJC 7121124820
 MM 263831 961 CZ PÁVICE SMILOVSKÁ 128000263831961
 MMM 233 417 CZ EVIČKA SMILOVSKÁ 128417000233

Vl.užit:nar: 42 kg ve 120d: 185 kg ve 210d: 299 kg v 365d: 543 kg / kříž: 132 cm
 Přírustek od narození: 1398 g / 92 šourek 42 cm
 Věk při ZV 520 dní aktuálně k 15.03.17 hmotnost: 716 kg výška v kříži: 136 cm

PLEMENNÉ HODNOTY										LINEARNÍ HODNOCENÍ							
	pp	ru	pp	ru	TR	KT	OS	UT		Hmot	kříž	TR	KT	OS	UT	CE	
BÝK	PE	100	99	ME	110	105	99	110	117	113							
MATKA	PE	106	93	ME	105	107	106	98	95	97	650	135	18	19	19	7	63
Otec	PE	88	100	ME	114	106	109	97	95	99	0	0	0	0	0	0	0

HODNOCEN: TR 5 / / 9 KT / / OS / / UT Výsledek:

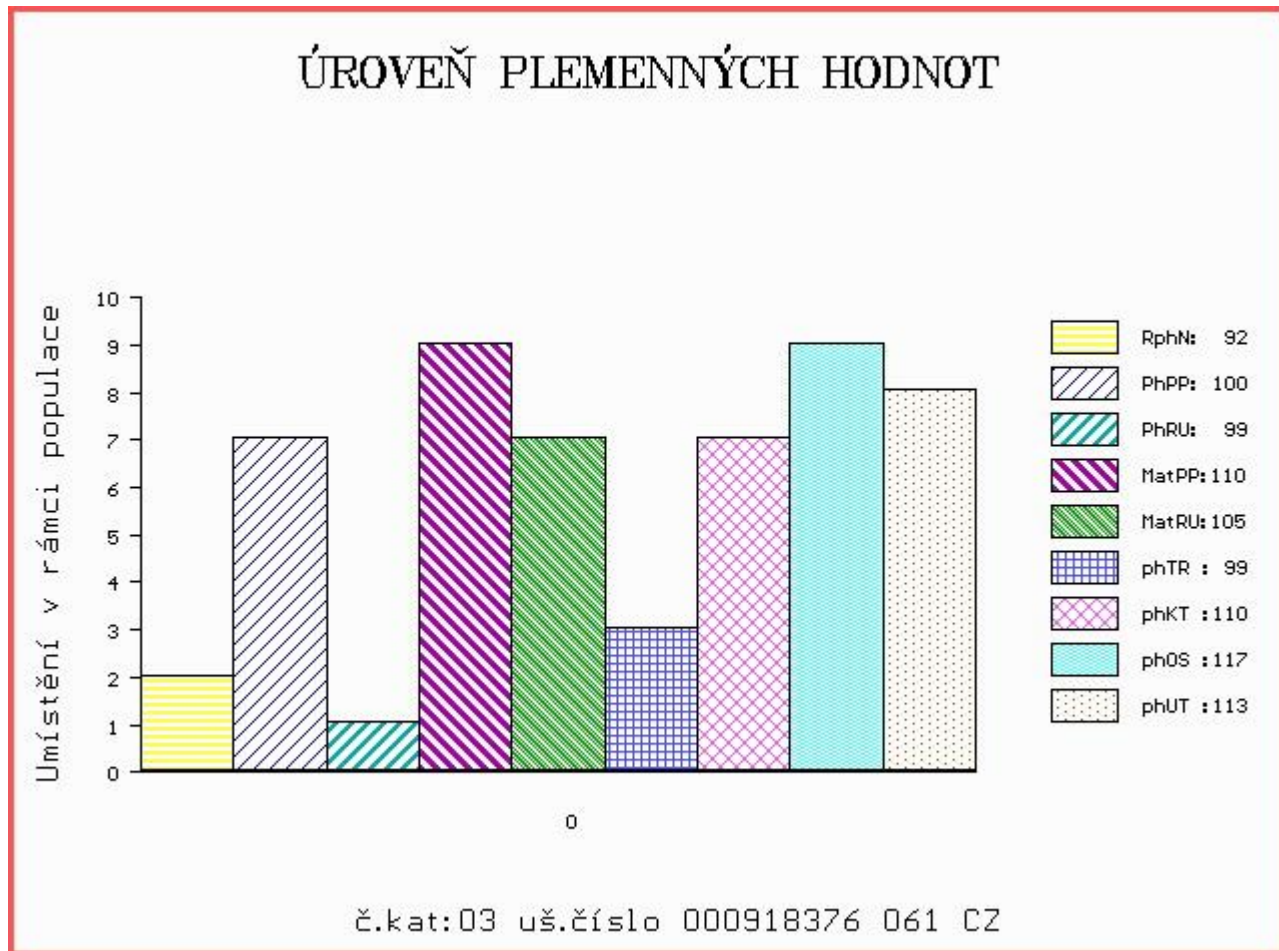

Číslo : 918377 061 CZ **BARMAN SMILOVSKÝ** Číslo katalogu 4
 Dat.nar. : 23.11.2015 Plemeno : T100 Charolais
 Chovatel : ZD Pozovice
 Majitel : ZD Pozovice

OOO 269 450 EROS 1889103049
 OO 269 449 IDEALISTE RVS 1893105537
 MOO 1890107649 FR FLORIDE 1890107649

Otec ZTI 245 SUEDOIS 5811102125
 OMO 265 800 CIEL 2187103503
 MO 5813099561 FR PLUIE 5813099561
 MMO 5896150304 FR MORUE 5896150304

OOM ZCH 942 UNICO SC PP 7121333571
 OM ZTI 741 EPERVIER P 6950598648
 MOM 6950459131 FR BRANCHE 6950459131

MA 515459 961 CZ /1 ot ZERVIERKA SMILOVSKÁ 128000515459961
 OMM ZCH 544 IRTYŠ SMILOVSKÝ 128582122555
 MM 194561 961 CZ NANA SMILOVSKÁ 128000194561961
 MMM 2456 417 CZ GRÁCIE SMILOVSKÁ 128417002456

Vl.užit:nar: 42 kg ve 120d: 189 kg ve 210d: 307 kg v 365d: 540 kg / kříž: 132 cm
 Přírustek od narození: 1402 g / 110 šourek 44 cm
 Věk při ZV 516 dní aktuálně k 15.03.17 hmotnost: 712 kg výška v kříži: 138 cm

PLEMENNÉ HODNOTY										LINEARNÍ HODNOCENÍ							
	pp	ru	pp	ru	TR	KT	OS	UT		Hmot	kříž	TR	KT	OS	UT	CE	
BÝK	PE	101	111	ME	93	105	112	107	103	107							
MATKA	PE	104	102	ME	109	99	110	116	114	113	650	138	18	18	18	6	60
Otec	PE	98	121	ME	76	111	101	100	103	102	0	0	0	0	0	0	0

HODNOCEN: TR 6 / / 8 KT / / OS / / UT Výsledek:

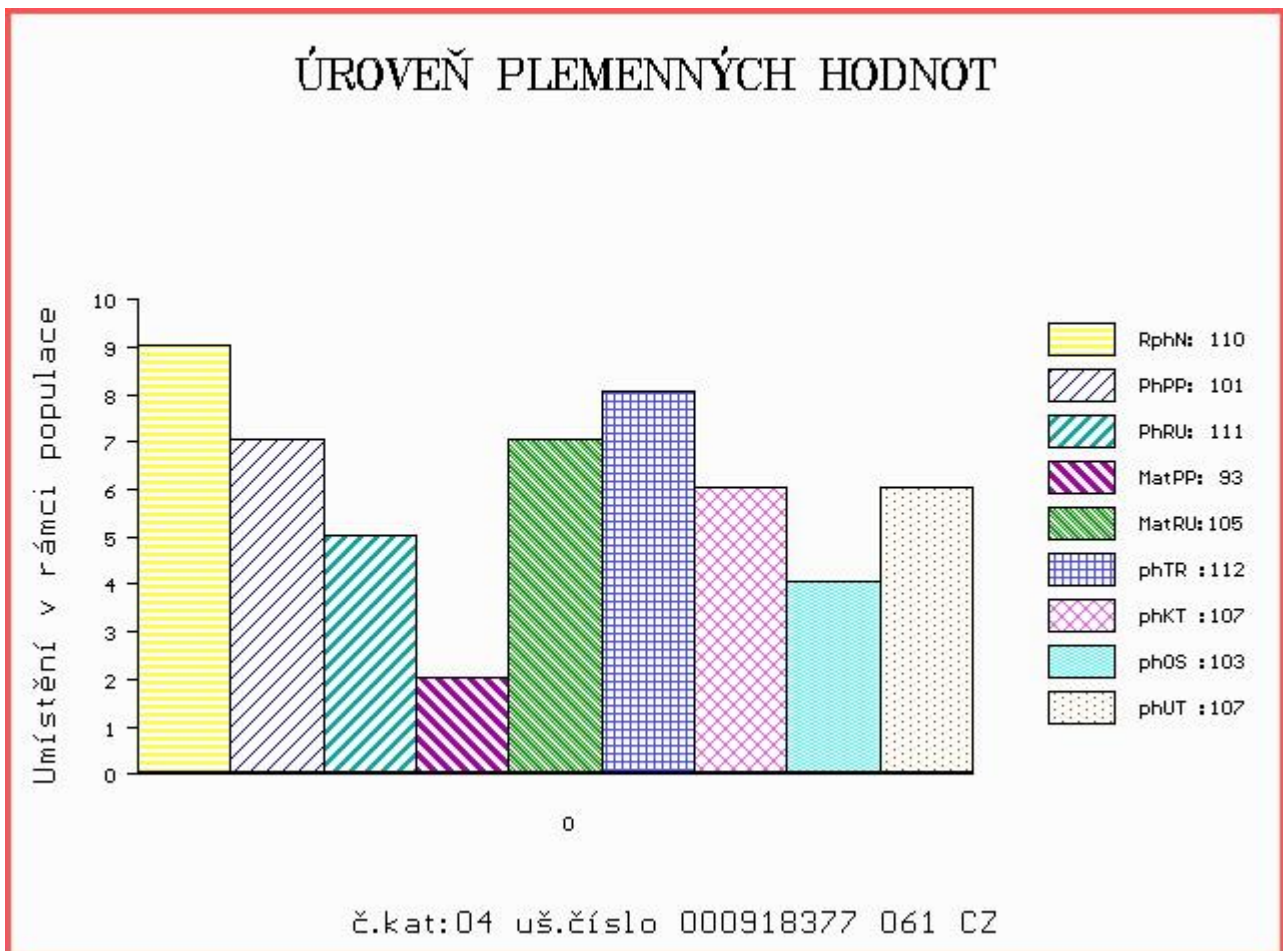

Číslo : **918381 061 CZ BATMAN SMILOVSKÝ** Číslo katalogu 5
 Dat.nar. : 14.12.2015 Plemeno : T100 Charolais
 Chovatel : ZD Pozovice
 Majitel : ZD Pozovice

OOO 266 883 HASTING 1492102626
 OO ZCH 701 NOVOTEL 5897127519
 MOO 5888121456 FR DATCHA 5888121456

OTEC ZTI 083 VITTOZ RJ 4240974109
 OMO 269 464 AMANDIER 7183127073
 MO 7189120527 FR EPOPEE 7189120527
 MMO 7184137132 FR VOLIERE 7184137132

OOM ZCH 699 JUMPER 8894104162
 OM ZCH 688 TRAPPEUR 7121202532
 MOM 7197123945 FR NOCTURNE RR4 7197123945

MA 308447 961 CZ /6 ot ROLBA SMILOVSKÁ 128000308447961
 OMM ZCH 254 EX EDEN RR1 1889100128
 MM 116358 502 CZ CHLOUBA SMILOVSKÁ 128502116358
 MMM 42215 502 CZ HERBAGERE 7992102506

Vl.užit:nar: 42 kg ve 120d: 182 kg ve 210d: 298 kg v 365d: 535 kg / kříž: 127 cm
 Přírustek od narození: 1352 g / 107 šourek 40 cm
 Věk při ZV 495 dní aktuálně k 15.03.17 hmotnost: 660 kg výška v kříži: 137 cm

PLEMENNÉ HODNOTY						LINEARNÍ HODNOCENÍ											
	pp	ru	pp	ru	TR	KT	OS	UT	Hmot	kříž	TR	KT	OS	UT	CE		
BÝK	PE	98	108	ME	103	103	100	106	112	110							
MATKA	PE	107	103	ME	106	96	105	107	108	108	850	143	23	21	19	7	70
OTEC	PE	90	113	ME	100	110	100	99	100	99	0	0	0	0	0	0	0

HODNOCEN: TR 6 / / 8 KT / / OS / / UT Výsledek:

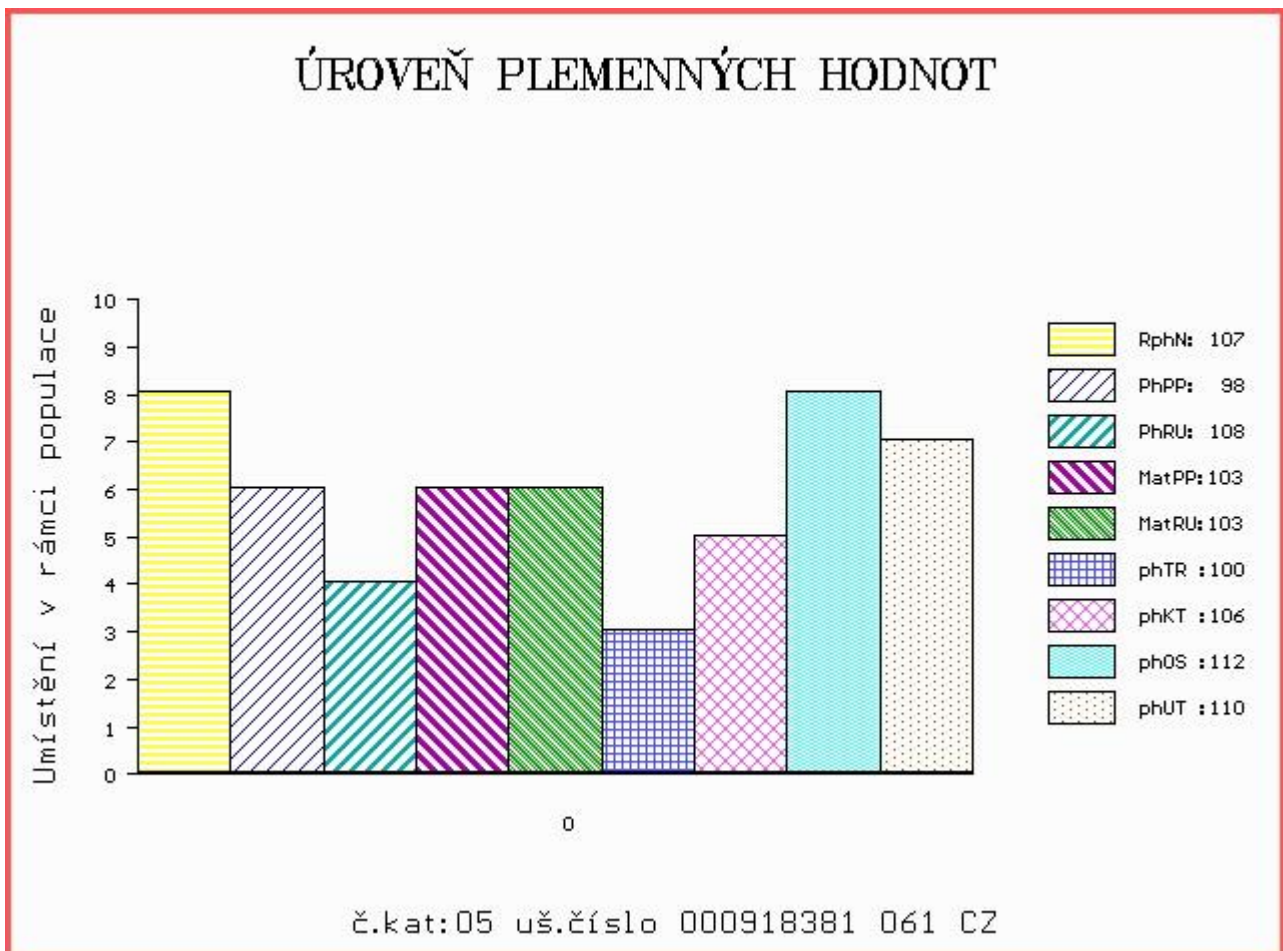

Číslo : 918382 061 CZ BOSÁK SMILOVSKÝ Číslo katalogu 6
 Dat.nar. : 18.12.2015 Plemeno : T100 Charolais
 Chovatel : ZD Pozovice
 Majitel : ZD Pozovice

OOO 266 883 HASTING 1492102626
 OO ZCH 701 NOVOTEL 5897127519
 MOO 5888121456 FR DATCHA 5888121456

OTEC ZTI 083 VITTOZ RJ 4240974109
 OMO 269 464 AMANDIER 7183127073
 MO 7189120527 FR EPOPEE 7189120527
 MMO 7184137132 FR VOLIERE 7184137132

OOM ZCH 388 IMPAIR RR3 1893102983
 OM ZTI 087 RURAL 6502730908
 MOM 6596002495 FR MILADY 6596002495

MA 443659 961 CZ /2 ot VOSA SMILOVSKÁ 128000443659961
 OMM ZTI 044 VIRTUEL RJC 7121124820
 MM 263831 961 CZ PÁVICE SMILOVSKÁ 128000263831961
 MMM 233 417 CZ EVIČKA SMILOVSKÁ 128417000233

Vl.užit:nar: 42 kg ve 120d: 193 kg ve 210d: 315 kg v 365d: 557 kg / kříž: 127 cm
 Přírustek od narození: 1457 g / 106 šourek 44 cm
 Věk při ZV 491 dní aktuálně k 15.03.17 hmotnost: 702 kg výška v kříži: 138 cm

PLEMENNÉ HODNOTY										LINEARNÍ HODNOCENÍ						
	pp	ru	pp	ru	TR	KT	OS	UT		Hmot	kříž	TR	KT	OS	UT	CE
BÝK	PE	93	113	ME	100	104	108	117	117	116						
MATKA	PE	96	113	ME	100	98	95	92	91	89	775	141	24	19	20	7 70
OTEC	PE	90	113	ME	100	110	100	99	100	99	0	0	0	0	0	0

HODNOCEN: TR 6 / / 9 KT / / OS / / UT Výsledek:

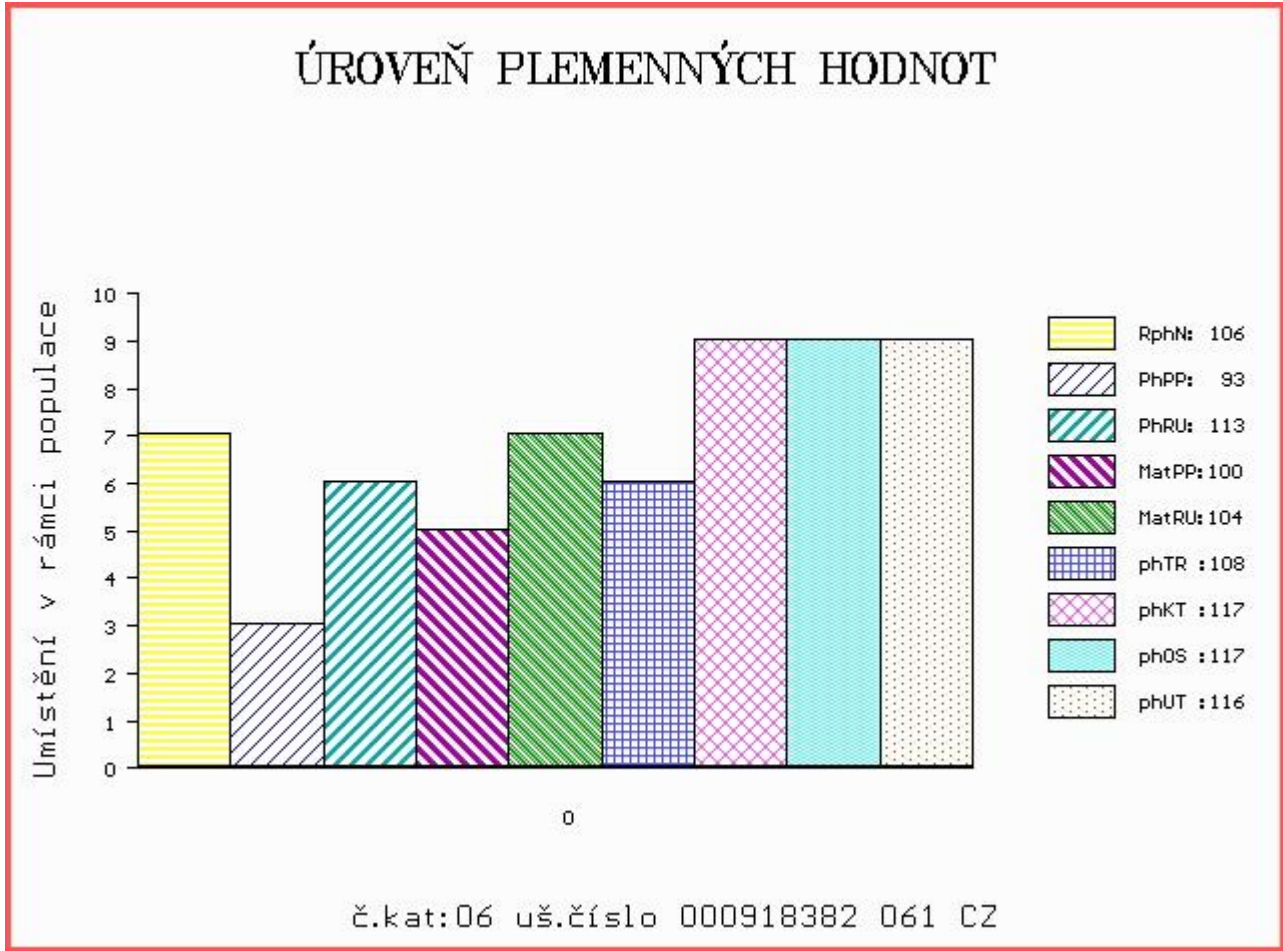

Číslo : 958255 061 CZ COMBO SMILOVSKÝ Číslo katalogu 7
 Dat.nar. : 22.01.2016 Plemeno : T100 Charolais
 Chovatel : ZD Pozovice
 Majitel : ZD Pozovice

OOO 268 704 INDEPENDAN 0393124012
 OO 267 903 MARQUIS CR 0396101838
 MOO 391114442 FR GRINCHEUSE 0391114442

OTEC ZIT 106 UNMARQUIS 4522793013
 OMO ZCH 388 IMPAIR RR3 1893102983
 MO 4522799814 FR POUPEE 4522799814
 MMO 4596113557 FR MANDIGOTE 4596113557

OOM ZTI 555 NIPPUR 5797023562
 OM ZTI 662 DUNLOP 0801705044
 MOM 801704709 FR ANGE 0801704709

MA 443668 961 CZ /2 ot VRANKA SMILOVSKÁ 128000443668961
 OMM ZCH 688 TRAPPEUR 7121202532
 MM 308446 961 CZ RAMPA SMILOVSKÁ 128000308446961
 MMM 116358 502 CZ CHLOUBA SMILOVSKÁ 128502116358

Vl.užit:nar: 42 kg ve 120d: 177 kg ve 210d: 310 kg v 365d: 587 kg / kříž: 135 cm
 Přírustek od narození: 1579 g / 100 šourek 43 cm
 Věk při ZV 456 dní aktuálně k 15.03.17 hmotnost: 702 kg výška v kříži: 137 cm

PLEMENNÉ HODNOTY										LINEARNÍ HODNOCENÍ							
	pp	ru	pp	ru	TR	KT	OS	UT		Hmot	kříž	TR	KT	OS	UT	CE	
BÝK	PE	102	108	ME	104	97	92	87	86	88							
MATKA	PE	108	98	ME	104	102	109	101	98	102	670	139	20	20	20	7	67
OTEC	PE	97	116	ME	104	94	122	120	115	120	0	0	0	0	0	0	0

HODNOCEN: TR 7 / /10 KT / / OS / / UT Výsledek:

ÚROVEŇ PLEMENNÝCH HODNOT

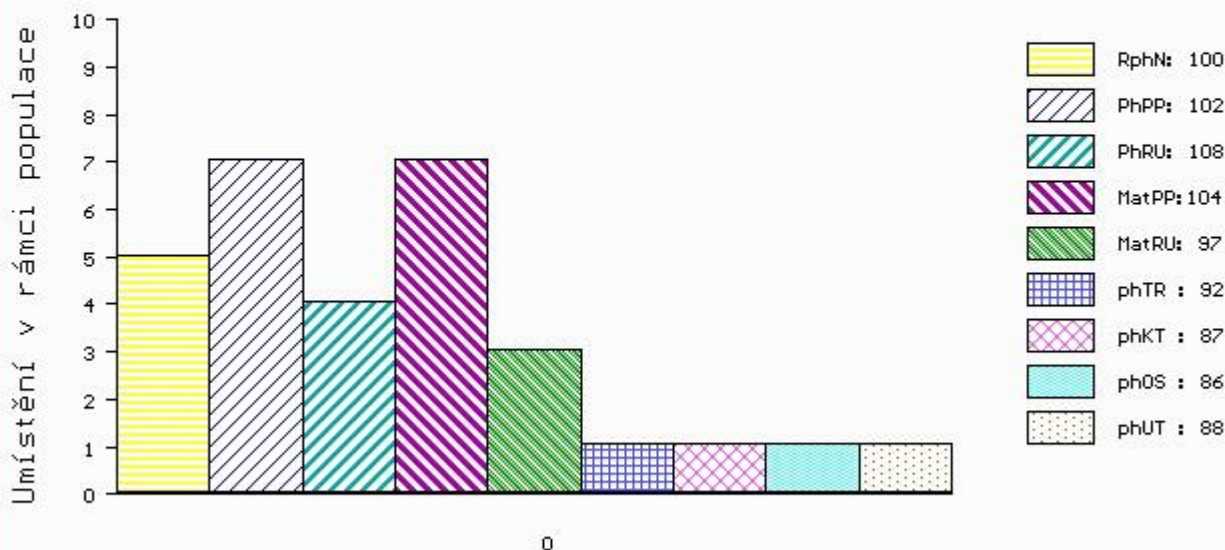

č.kat:07 uš.číslo 000958255 061 CZ

Číslo : 958257 061 CZ COMPACT SMILOVSKÝ Číslo katalogu 8
 Dat.nar. : 22.01.2016 Plemeno : T100 Charolais
 Chovatel : ZD Pozovice
 Majitel : ZD Pozovice

OOO 271 504 HUGO LM 7192109030
 OO 270 777 PALESTRO 8521993692
 MOO 8597102075 FR NUANCE 8597102075

OTEC ZIT 347 INCOGNITO 4241993366
 OMO ZCH 703 NECESSAIRE 6327793880
 MO 4241120466 FR ALPINE 4241120466
 MMO 4240763706 FR TANIERE 4240763706

OOM ZCH 574 OHIO 0398109454
 OM ZTI 044 VIRTUEL RJC 7121124820
 MOM 7197122567 FR NORMANDIE RR4S 7197122567

MA 350603 961 CZ /5 ot SIBIRKA SMILOVSKÁ 128000350603961
 OMM ZCH 163 TILL RR5 5882101816
 MM 2420 417 CZ FATIMA SMILOVSKÁ 128417002420
 MMM 34507 502 CZ FANY 4290102973

Vl.užit:nar: 42 kg ve 120d: 219 kg ve 210d: 336 kg v 365d: 596 kg / kříž: 132 cm
 Přírustek od narození: 1541 g / 100 šourek 42 cm
 Věk při ZV 456 dní aktuálně k 15.03.17 hmotnost: 686 kg výška v kříži: 135 cm

PLEMENNÉ HODNOTY										LINEARNÍ HODNOCENÍ							
	pp	ru	pp	ru	TR	KT	OS	UT		Hmot	kříž	TR	KT	OS	UT	CE	
BÝK	PE	105	110	ME	97	92	81	87	90	88							
MATKA	PE	106	93	ME	98	104	90	81	92	91	720	143	20	20	19	7	66
OTEC	PE	101	106	ME	96	93	103	99	101	101	660	139	26	23	24	8	81

HODNOCEN: TR 6 / /10 KT / / OS / / UT Výsledek:

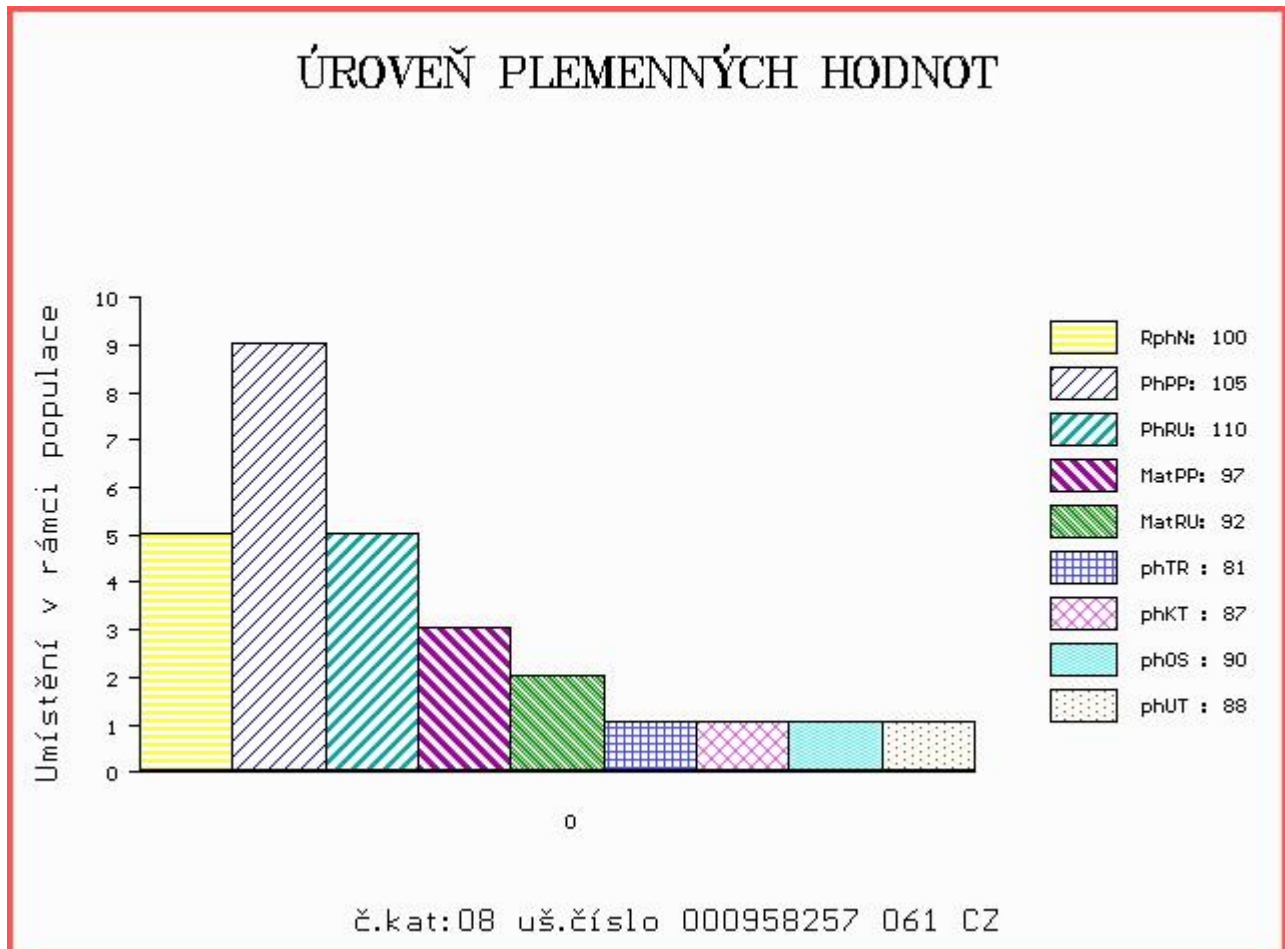

Číslo : 958258 061 CZ CODEX SMILOVSKÝ Číslo katalogu 9
 Dat.nar. : 23.01.2016 Plemeno : T100 Charolais
 Chovatel : ZD Pozovice
 Majitel : ZD Pozovice

OOO 271 504 HUGO LM 7192109030
 OO 270 777 PALESTRO 8521993692
 MOO 8597102075 FR NUANCE 8597102075

OTEC ZIT 347 INCOGNITO 4241993366
 OMO ZCH 703 NECESSAIRE 6327793880
 MO 4241120466 FR ALPINE 4241120466
 MMO 4240763706 FR TANIERE 4240763706

OOM 268 051 PANAMA 5813999210
 OM ZTI 389 BONAPARTE 4241262915
 MOM 4240328366 FR REGION TC 4240328366

MA 443636 961 CZ /3 ot UTOPIE SMILOVSKÁ 128000443636961
 OMM ZCH 388 IMPAIR RR3 1893102983
 MM 34240 961 CZ MAMINA SMILOVSKÁ 128000034240961
 MMM 2495 417 CZ HELGA SMILOVSKÁ 128417002495

Vl.užit:nar: 42 kg ve 120d: 199 kg ve 210d: 302 kg v 365d: 551 kg / kříž: 128 cm
 Přírustek od narození: 1396 g / 101 šourek 42 cm
 Věk při ZV 455 dní aktuálně k 15.03.17 hmotnost: 624 kg výška v kříži: 135 cm

PLEMENNÉ HODNOTY										LINEARNÍ HODNOCENÍ						
	pp	ru	pp	ru	TR	KT	OS	UT		Hmot	kříž	TR	KT	OS	UT	CE
BÝK	PE	102	98	ME	101	103	103	98	95	98						
MATKA	PE	103	95	ME	105	112	93	91	90	89	752 /	151	22	19	20	7 68
OTEC	PE	101	106	ME	96	93	103	99	101	101	660 /	139	26	23	24	8 81

HODNOCEN: TR 6 / / 9 KT / / OS / / UT Výsledek:

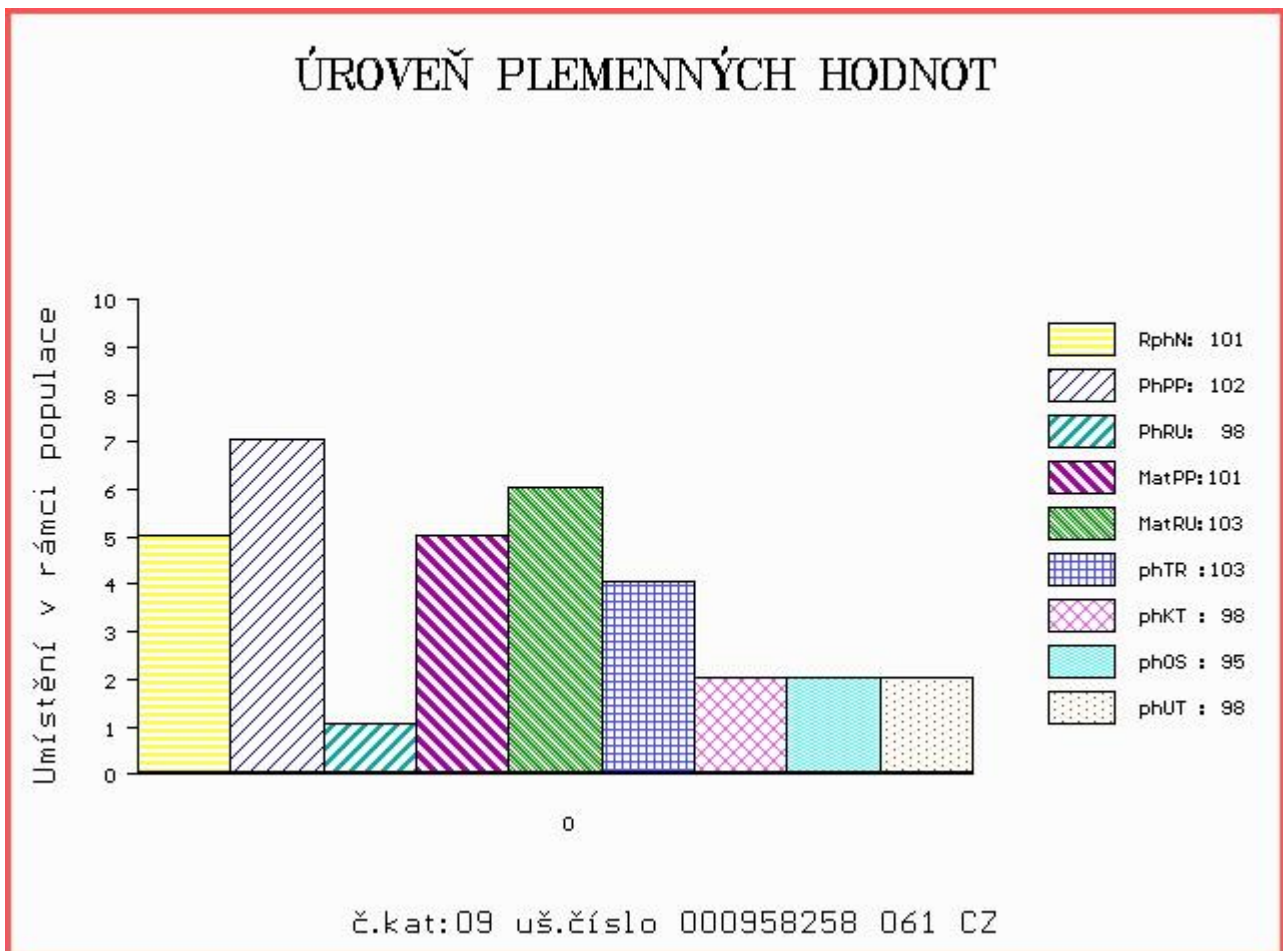

Číslo : 958261 061 CZ COGNAC SMILOVSKÝ Číslo katalogu 10
 Dat.nar. : 29.01.2016 Plemeno : T100 Charolais
 Chovatel : ZD Pozovice
 Majitel : ZD Pozovice

OOO 271 504 HUGO LM 7192109030
 OO 270 777 PALESTRO 8521993692
 MOO 8597102075 FR NUANCE 8597102075

OTEC ZIT 347 INCOGNITO 4241993366
 OMO ZCH 703 NECESSAIRE 6327793880
 MO 4241120466 FR ALPINE 4241120466
 MMO 4240763706 FR TANIERE 4240763706

OOM ZTI 555 NIPPUR 5797023562
 OM ZTI 662 DUNLOP 0801705044
 MOM 801704709 FR ANGE 0801704709

MA 443640 961 CZ /3 ot UNLOPKA SMILOVSKÁ 128000443640961
 OMM ZCH 240 CASOAR 4587100162
 MM 34217 961 CZ LAŽKA SMILOVSKÁ 128000034217961
 MMM 116358 502 CZ CHLOUBA SMILOVSKÁ 128502116358

Vl.užit:nar: 42 kg ve 120d: 196 kg ve 210d: 326 kg v 365d: 548 kg / kříž: 126 cm
 Přírustek od narození: 1489 g / 100 šourek 39 cm
 Věk při ZV 449 dní aktuálně k 15.03.17 hmotnost: 654 kg výška v kříži: 134 cm

PLEMENNÉ HODNOTY										LINEARNÍ HODNOCENÍ						
	pp	ru	pp	ru	TR	KT	OS	UT		Hmot	kříž	TR	KT	OS	UT	CE
BÝK	PE	104	109	ME	100	97	101	103	101	101						
MATKA	PE	105	102	ME	105	104	99	97	95	94	820	152	26	21	21	7 75
OTEC	PE	101	106	ME	96	93	103	99	101	101	660	139	26	23	24	8 81

HODNOCEN: TR 5 / / 9 KT / / OS / / UT Výsledek:

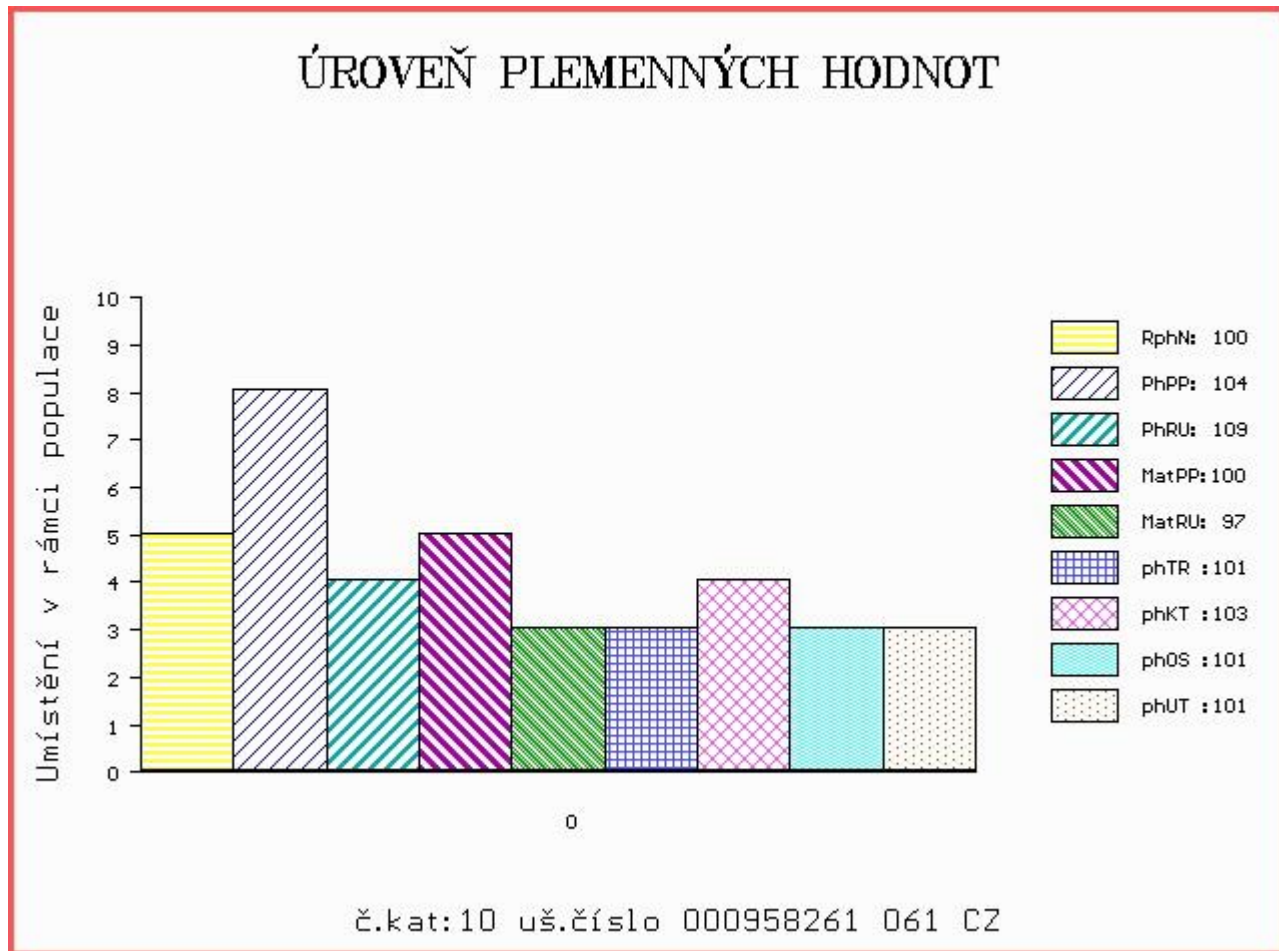

Číslo : 958262 061 CZ CALVADOS SMILOVSKÝ Číslo katalogu 11
 Dat.nar. : 31.01.2016 Plemeno : T100 Charolais
 Chovatel : ZD Pozovice
 Majitel : ZD Pozovice

OOO 271 504 HUGO LM 7192109030
 OO 270 777 PALESTRO 8521993692
 MOO 8597102075 FR NUANCE 8597102075

OTEC ZIT 347 INCOGNITO 4241993366
 OMO ZCH 703 NECESSAIRE 6327793880
 MO 4241120466 FR ALPINE 4241120466
 MMO 4240763706 FR TANIERE 4240763706

OOM ZCH 574 OHIO 0398109454
 OM ZTI 044 VIRTUEL RJC 7121124820
 MOM 7197122567 FR NORMANDIE RR4S 7197122567

MA 350595 961 CZ /5 ot SIMONA SMILOVSKÁ 128000350595961
 OMM ZCH 388 IMPAIR RR3 1893102983
 MM 194554 961 CZ NIKITA SMILOVSKÁ 128000194554961
 MMM 123316 502 CZ ILONKA SMILOVSKÁ 128000123316502

Vl.užit:nar: 42 kg ve 120d: 208 kg ve 210d: 320 kg v 365d: 529 kg / kříž: 128 cm
 Přírustek od narození: 1364 g / 105 šourek 37 cm
 Věk při ZV 447 dní aktuálně k 15.03.17 hmotnost: 600 kg výška v kříži: 131 cm

PLEMENNÉ HODNOTY										LINEARNÍ HODNOCENÍ								
	pp	ru	pp	ru	TR	KT	OS	UT		Hmot	kříž	TR	KT	OS	UT	CE		
BÝK	PE	103	109	ME	96	99	108	109	107	110								
MATKA	PE	102	100	ME	97	109	107	103	100	101	820	/	150	25	19	19	7	70
OTEC	PE	101	106	ME	96	93	103	99	101	101	660	/	139	26	23	24	8	81

HODNOCEN: TR 4 / / 8 KT / / OS / / UT Výsledek:

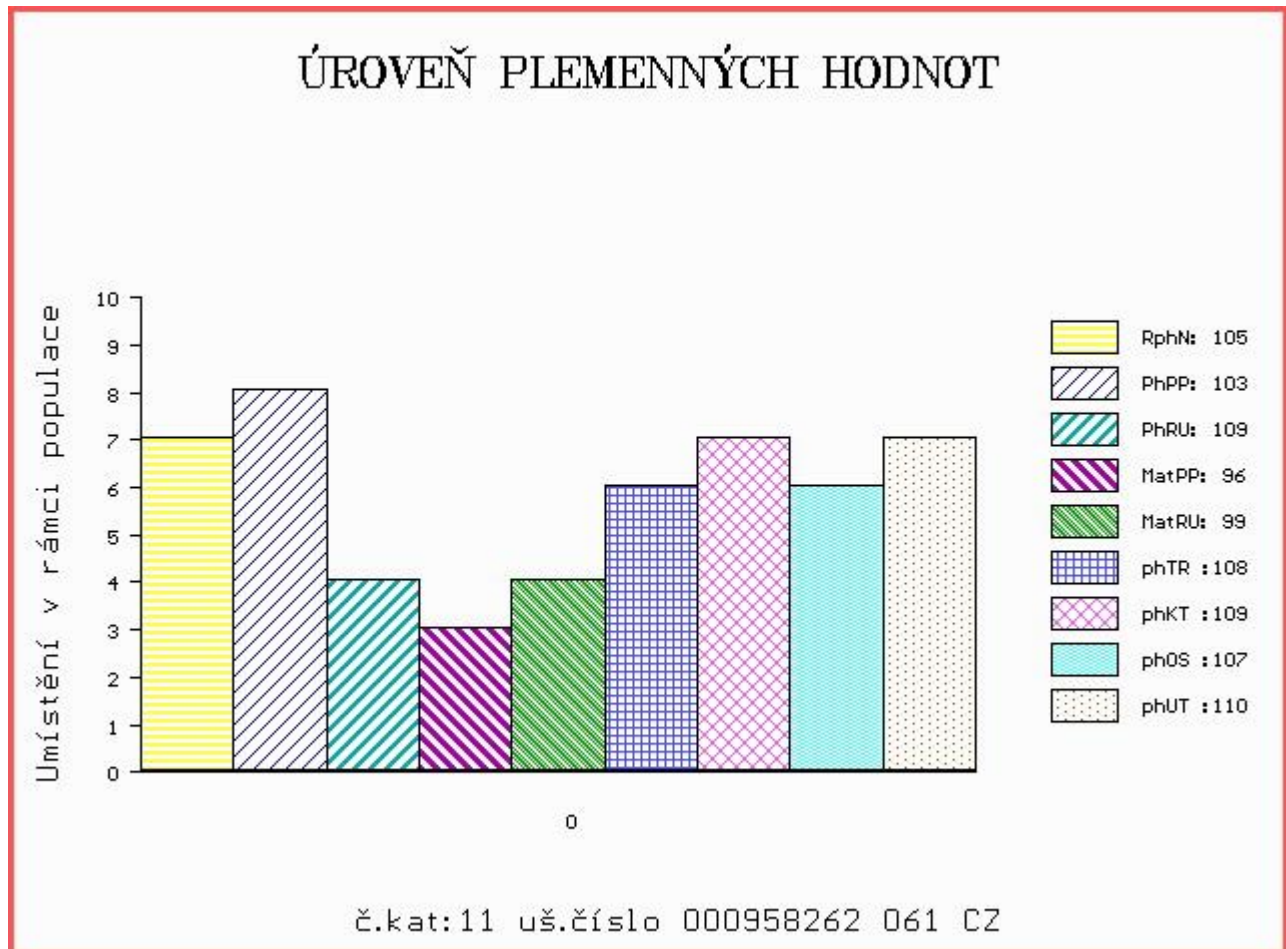

Číslo : **958264 061 CZ COBALT SMILOVSKÝ** Číslo katalogu 12
 Dat.nar. : 03.02.2016 Plemeno : T100 Charolais
 Chovatel : ZD Pozovice
 Majitel : ZD Pozovice

OOO 271 504 HUGO LM 7192109030
 OO 270 777 PALESTRO 8521993692
 MOO 8597102075 FR NUANCE 8597102075

OTEC ZIT 347 INCOGNITO 4241993366
 OMO ZCH 703 NECESSAIRE 6327793880
 MO 4241120466 FR ALPINE 4241120466
 MMO 4240763706 FR TANIERE 4240763706

OOM 265 186 VLADIMIR 0384106449
 OM ZCH 516 MAGENTA 4296105603
 MOM 4290101471 FR FICTION 4290101471

MA 350620 961 CZ /4 ot SNEHULE SWMILOVSKÁ 128000350620961
 OMM ZCH 217 AGRONOME 8585104015
 MM 34211 961 CZ LADA SMILOVSKÁ 128000034211961
 MMM 123303 502 CZ IVANKA SMILOVSKÁ 128502123303

Vl.užit:nar: 42 kg ve 120d: 186 kg ve 210d: 303 kg v 365d: 531 kg / kříž: 132 cm
 Přírustek od narození: 1330 g / 98 šourek 38 cm
 Věk při ZV 444 dní aktuálně k 15.03.17 hmotnost: 582 kg výška v kříži: 134 cm

PLEMENNÉ HODNOTY										LINEARNÍ HODNOCENÍ						
	pp	ru	pp	ru	TR	KT	OS	UT		Hmot	kříž	TR	KT	OS	UT	CE
BÝK	PE	99	109	ME	102	97	110	108	106	108						
MATKA	PE	94	111	ME	107	100	98	99	100	97	890	151	26	20	20	7 73
OTEC	PE	101	106	ME	96	93	103	99	101	101	660	139	26	23	24	8 81

HODNOCEN: TR 5 / / 8 KT / / OS / / UT Výsledek:

ÚROVEŇ PLEMENNÝCH HODNOT

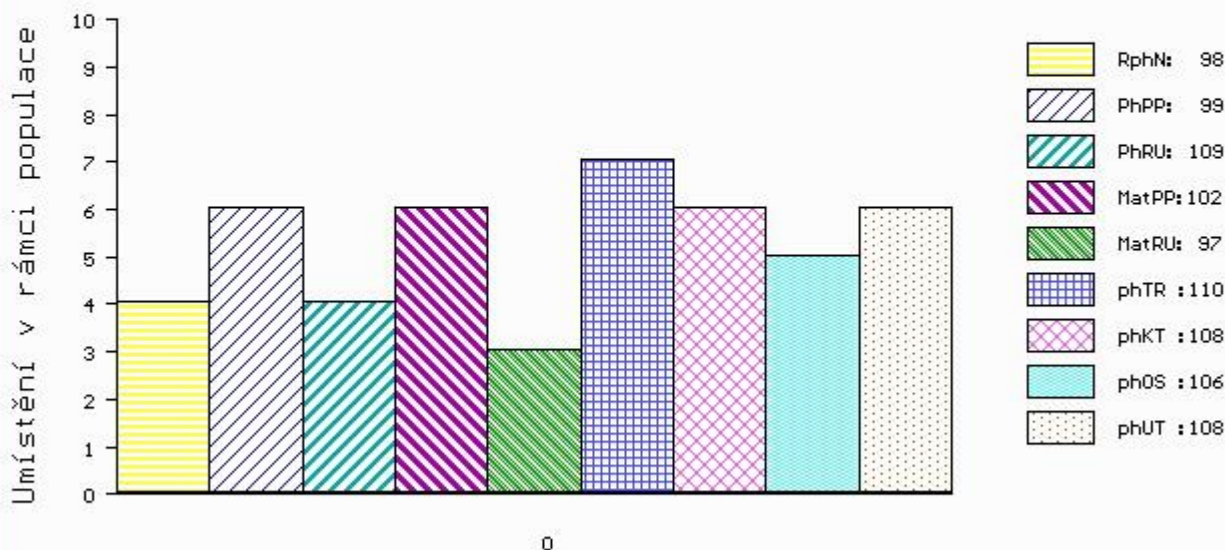

č.kat:12 uš.číslo 000958264 061 CZ

Číslo : 958265 061 CZ COHEN SMILOVSKÝ Číslo katalogu 13
 Dat.nar. : 20.02.2016 Plemeno : T100 Charolais
 Chovatel : ZD Pozovice
 Majitel : ZD Pozovice

OOO 271 504 HUGO LM 7192109030
 OO 270 777 PALESTRO 8521993692
 MOO 8597102075 FR NUANCE 8597102075

OTEC ZIT 347 INCOGNITO 4241993366
 OMO ZCH 703 NECESSAIRE 6327793880
 MO 4241120466 FR ALPINE 4241120466
 MMO 4240763706 FR TANIERE 4240763706

OOM 269 449 IDEALISTE RVS 1893105537
 OM ZTI 245 SUEDOIS 5811102125
 MOM 5813099561 FR PLUIE 5813099561

MA 350590 961 CZ /5 ot SVATKA SMILOVSKÁ 128000350590961
 OMM ZCH 388 IMPAIR RR3 1893102983
 MM 34240 961 CZ MAMINA SMILOVSKÁ 128000034240961
 MMM 2495 417 CZ HELGA SMILOVSKÁ 128417002495

Vl.užit:nar: 42 kg ve 120d: 189 kg ve 210d: 305 kg v 365d: 525 kg / kříž: 132 cm
 Přírustek od narození: 1357 g / 108 šourek 39 cm
 Věk při ZV 427 dní aktuálně k 15.03.17 hmotnost: 570 kg výška v kříži: 134 cm

PLEMENNÉ HODNOTY										LINEARNÍ HODNOCENÍ								
	pp	ru	pp	ru	TR	KT	OS	UT		Hmot	kříž	TR	KT	OS	UT	CE		
BÝK	PE	101	103	ME	95	105	104	99	97	100								
MATKA	PE	102	100	ME	93	117	111	110	114	118	840	/	153	26	22	21	7	76
OTEC	PE	101	106	ME	96	93	103	99	101	101	660	/	139	26	23	24	8	81

HODNOCEN: TR 6 / / 8 KT / / OS / / UT Výsledek:

ÚROVEŇ PLEMENNÝCH HODNOT

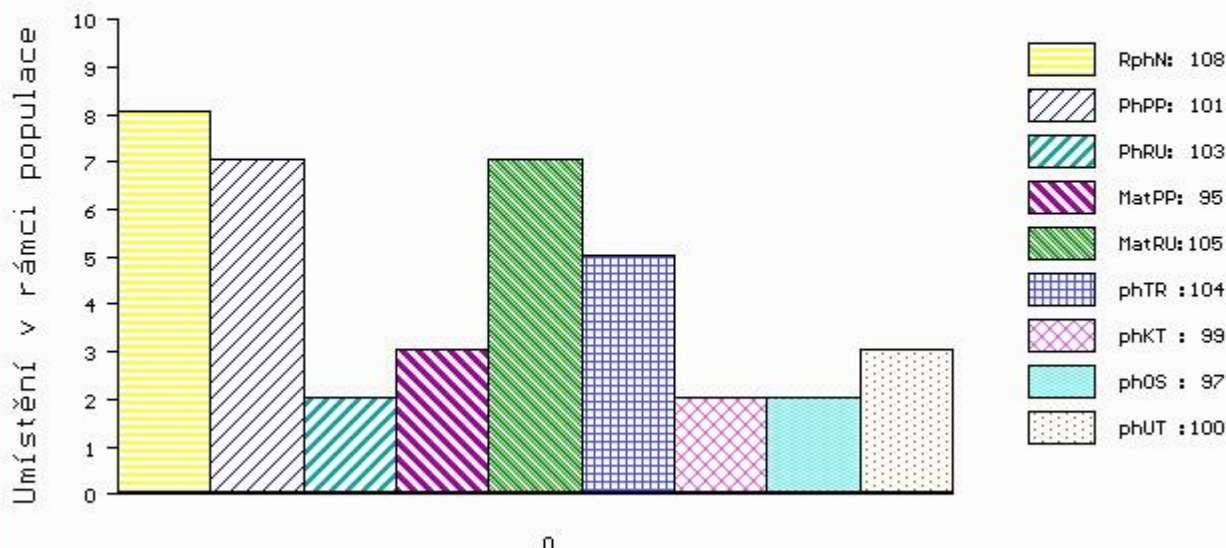

č.kat:13 uš.číslo 000958265 061 CZ

Číslo : 958266 061 CZ COLLINS SMILOVSKÝ Číslo katalogu 14
 Dat.nar. : 03.03.2016 Plemeno : T100 Charolais
 Chovatel : ZD Pozovice
 Majitel : ZD Pozovice

OOO 271 504 HUGO LM 7192109030
 OO 270 777 PALESTRO 8521993692
 MOO 8597102075 FR NUANCE 8597102075

OTEC ZIT 347 INCOGNITO 4241993366
 OMO ZCH 703 NECESSAIRE 6327793880
 MO 4241120466 FR ALPINE 4241120466
 MMO 4240763706 FR TANIERE 4240763706

OOM 268 051 PANAMA 5813999210
 OM ZTI 389 BONAPARTE 4241262915
 MOM 4240328366 FR REGION TC 4240328366

MA 405001 961 CZ /4 ot TZIGAJA SMILOVSKÁ 128000405001961
 OMM ZCH 381 MARJOUIN 4296103501
 MM 116367 502 CZ CHRIS SMILOVSKÁ 128502116367
 MMM 42210 502 CZ HELENA 7192119215

Vl.užit:nar: 42 kg ve 120d: 204 kg ve 210d: 302 kg v 365d: 550 kg / kříž: 133 cm
 Přírustek od narození: 1401 g / 102 šourek 38 cm
 Věk při ZV 415 dní aktuálně k 15.03.17 hmotnost: 570 kg výška v kříži: 133 cm

PLEMENNÉ HODNOTY										LINEARNÍ HODNOCENÍ							
	pp	ru	pp	ru	TR	KT	OS	UT		Hmot	kříž	TR	KT	OS	UT	CE	
BÝK	PE	103	101	ME	101	94	96	109	115	112							
MATKA	PE	105	96	ME	105	94	104	106	104	104	785	148	23	20	21	7	71
OTEC	PE	101	106	ME	96	93	103	99	101	101	660	139	26	23	24	8	81

HODNOCEN: TR 6 / / 9 KT / / OS / / UT Výsledek:

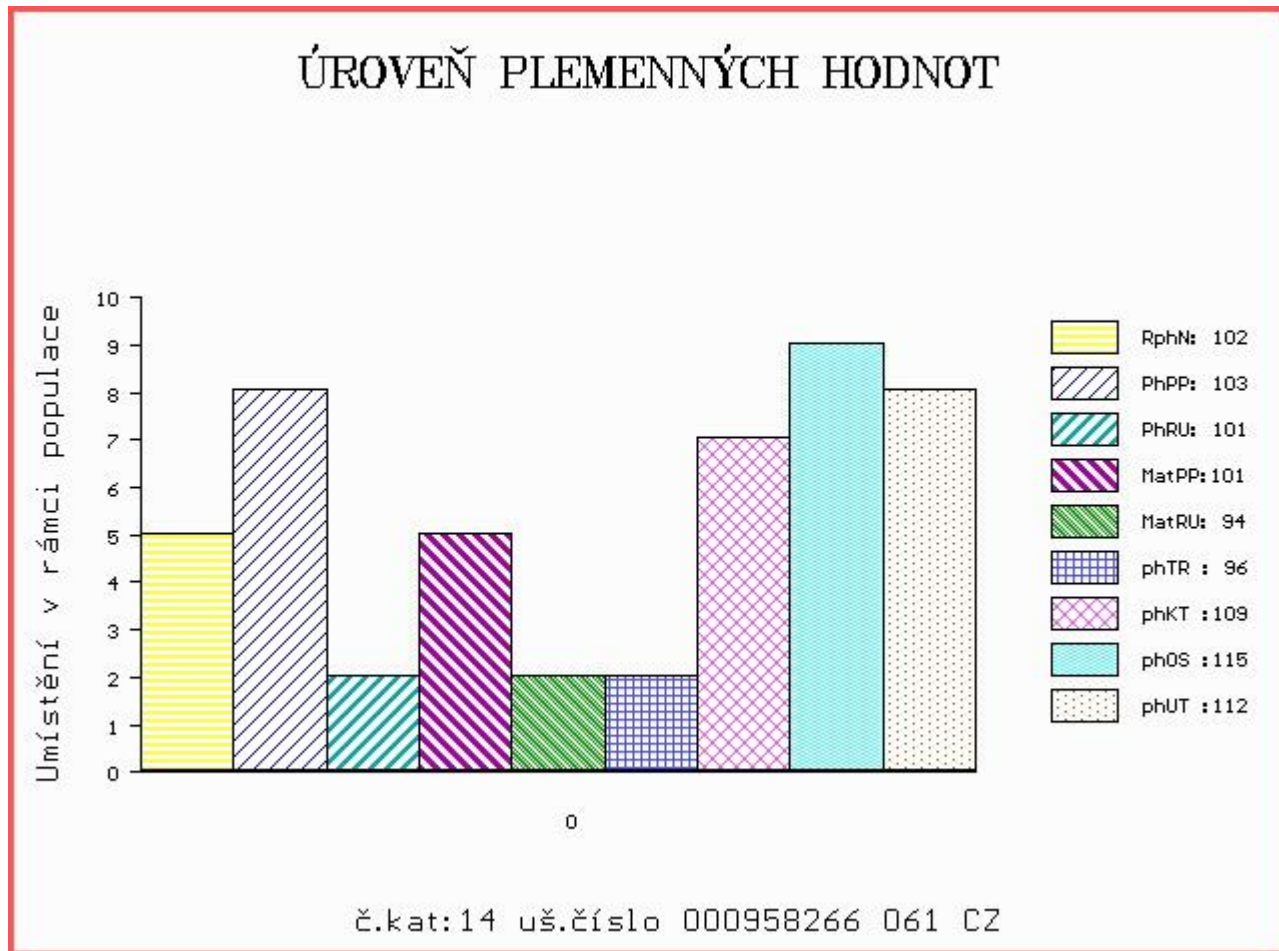



NÁRODNÍ VÝSTAVA HOSPODÁŘSKÝCH ZVÍŘAT MEZINÁRODNÍ VELETRH PRO ŽIVOČIŠNOU VÝROBU



11.-14.5.2017
BRNO – VÝSTAVIŠTĚ



- Národní šampionát masných plemen skotu
- Národní šampionát holštýnského skotu
- Národní šampionát plemen brown swiss a jersey
- Přehlídka českého strakatého skotu
- Předvádění prasat, ovcí a koz s odborným komentářem
- Přehlídky a hodnocení koní s ukázkami jezdeckých sportů
- Včelařská výstava
- Prezentace regionálních potravin
- Prezentace potravin Klasa a Český výrobek

Souběžně probíhají:



www.vystavazvirat.cz
www.animaltech.cz

