

KATALOG ZÁKLADNÍHO VÝBĚRU

dne 23.04.2017

Dvořák Josef, Ing., Telecí

začátek cca 13,30 hod.

| Č. k. | Číslo býčka | OTEC st.reg. | DATUM NAROZENÍ | PLEM | HM. kg | KŘ. cm | Přír. g | od RPH | nar. | CHOVATEL |
|-------|----------------|-----------------|-------------------|------|-----------|-----------|------------|-----------|------|----------------------------|
| 1 | 750674 053 CZ | ZAA 887 | 02.01.16 | G100 | 610 | 134 | 1306 | g | 98 | Dvořák Josef, ing., Telecí |
| 2 | 750676 053 CZ | ZAA 934 | 17.01.16 | G100 | 576 | 132 | 1274 | g | 103 | Dvořák Josef, ing., Telecí |
| 3 | 750682 053 CZ | ZAA 932 | 09.02.16 | G100 | 595 | 136 | 1390 | g | 106 | Dvořák Josef, ing., Telecí |
| 4 | 750689 053 CZ | ZAA 675 | 16.02.16 | G100 | 550 | 134 | 1305 | g | 109 | Dvořák Josef, ing., Telecí |
| 5 | 750690 053 CZ | ZAA 970 | 17.02.16 | G100 | 578 | 131 | 1383 | g | 106 | Dvořák Josef, ing., Telecí |
| 6 | 750692 053 CZ | ZAA 675 | 19.02.16 | G100 | 552 | 131 | 1321 | g | 108 | Dvořák Josef, ing., Telecí |
| 7 | 750694 053 CZ | ZAA 675 | 01.03.16 | G100 | 552 | 133 | 1359 | g | 102 | Dvořák Josef, ing., Telecí |
| 8 | 750699 053 CZ | ZAA 970 | 15.03.16 | G100 | 520 | 129 | 1326 | g | 107 | Dvořák Josef, ing., Telecí |
| 9 | 750702 053 CZ | ZAA 970 | 22.03.16 | G100 | 536 | 129 | 1380 | g | 102 | Dvořák Josef, ing., Telecí |

Plemenné hodnoty uvedené v katalogu jsou spočítány k 31.3.2017



Termíny základních výběrů a dražeb v roce 2017

II. turnus - Býci narození 1.10.2015 - 31.3.2016 na OPB a OCH

| Den | Datum | Začátek * | OPB , chovatel | Ks | Plemena | Dražba |
|---------|-----------|-----------|---------------------------------------|----|----------------------|-----------------------|
| Pondělí | 10.4.2017 | 8,00 | OPB Benešov | 73 | CH | hodinu po skončení ZV |
| Úterý | 11.4.2017 | 9,00 | OPB Benešov | 33 | LI | hodinu po skončení ZV |
| | | 15,00 | Niemiec Czeslaw,Dolní Žukov | 3 | LI | x |
| | | 16,00 | Ševčík Jiří,Jerlochovice | 1 | MS | x |
| | | 16,30 | VFU Brno ŠZP Nový Jičín | 6 | LI | x |
| Středa | 12.4.2017 | 9,00 | OPB Benešov | 24 | AA,BA | hodinu po skončení ZV |
| | | 14,00 | Vsacko Hovězí,a.s. | 10 | MS | x |
| | | 15,00 | Olšava eko s.r.o.Sehradice | 8 | AA | x |
| | | 16,30 | ZEMASPOL odbyt s.r.o.Uherský Brod | 6 | MS | x |
| | | 17,30 | Dolňácko a.s.Hluk | 2 | BA | x |
| Čtvrtek | 13.4.2017 | 9,00 | OPB Osík | 49 | CH | hodinu po skončení ZV |
| | | 15,00 | Lux Jiří,Vlkov | 3 | CH | x |
| | | 16,00 | Šeda J.,Helvíkovice | 4 | LI | x |
| | | 17,00 | Avena s.r.o.Dlouhá Třebová | 2 | LI | x |
| | | 17,30 | Fišar Filip,Lhotka | 3 | LI | x |
| Pátek | 14.4.2017 | x | Statní svátek | x | x | x |
| Sobota | 15.4.2017 | x | x | x | x | x |
| Neděle | 16.4.2017 | x | x | x | x | x |
| Pondělí | 17.4.2017 | x | Statní svátek | x | x | x |
| Úterý | 18.4.2017 | 9,00 | OPB Osík | 26 | AA,HE,PP,GS | hodinu po skončení ZV |
| | | 15,00 | Slavík Leoš,Mokryšov | 1 | CH | x |
| | | 17,00 | Mimra Pavel,Mgr.,Slatina | 3 | MS | x |
| Středa | 19.4.2017 | 9,00 | OPB Cunkov | 50 | CH,LI | hodinu po skončení ZV |
| | | 15,30 | Farma Karel Dvořák s.r.o. | 3 | LI | x |
| | | 17,00 | Bartůněk Karel,Přílepov | 3 | HE | x |
| Čtvrtek | 20.4.2017 | 9,00 | OPB Cunkov | 46 | AA | hodinu po skončení ZV |
| | | 15,30 | Žižala Josef ml.,Úročnice | 5 | MS | x |
| | | 16,30 | Pokorný Martin,Postupice | 1 | LI | x |
| | | 17,30 | IMOPA, a.s.Olbramovice | 1 | UU | x |
| Pátek | 21.4.2017 | 9,00 | OPB Cunkov | 44 | MS,BA,PP,UU,SA,HE,BM | hodinu po skončení ZV |
| | | 15,00 | Heráň Jan,Radič | 1 | CH | x |
| | | 16,00 | Bouda Petr ing.,Voděrádky | 3 | CH | x |
| | | 17,30 | Zobal Vlastimil ml.,Bor u Březnice | 5 | CH | x |
| Sobota | 22.4.2017 | 8,00 | Mendelova univerzita Brno-ŠZP Žabčice | 1 | PP | x |
| | | 9,00 | Agrochyt s.r.o.Mohelno | 1 | MS | x |
| | | 11,30 | Poláková Zdenka,Dolní Libochová | 3 | MS | x |
| | | 12,30 | Hatlák Vlastimil,Meziboří | 11 | CH | x |
| | | 14,30 | Statek Mitrov,a.s. | 11 | AA | x |
| | | 15,30 | Hrtús Miroslav,Mírovka | 2 | BA | x |
| | | 16,00 | ZD Pozovice | 14 | CH | x |
| Neděle | 23.4.2017 | 8,00 | TEGRO s.r.o.,Těšenov | 15 | AA | x |
| | | 10,30 | Šašek Vladimír,ing.,Rantířov | 16 | AA | x |
| | | 13,30 | Dvořák Josef,ing.,Telecí | 9 | AA | x |
| | | 16,00 | VETLABFARM s.r.o.Jakubovice | 12 | AA | x |

| <i>Den</i> | <i>Datum</i> | <i>Začátek *</i> | <i>OPB , chovatel</i> | <i>Ks</i> | <i>Plemena</i> | <i>Dražba</i> |
|------------|--------------|------------------|--|-----------|----------------|------------------------------|
| Pondělí | 24.4.2017 | 8,00 | <i>FARMA VAJGLOV,a.s.Vajglov</i> | 2 | MS | x |
| | | 9,00 | <i>OPB Janovice</i> | 27 | MS,CH,HE,AA | <i>hodinu po skončení ZV</i> |
| | | 14,30 | <i>AGRO A.R.W.,s.r.o.Stará Červená Voda</i> | 3 | MS | x |
| | | 15,00 | <i>Reinold Manfred,Stará Červená Voda</i> | 2 | MS | x |
| | | 15,30 | <i>Nátr Jiří,Černá Voda</i> | 3 | CH | x |
| Úterý | 25.4.2017 | 9,00 | <i>OPB Osík</i> | 32 | LI,BA,MS | <i>hodinu po skončení ZV</i> |
| | | 15,00 | <i>Paďour Leopold,Lukavice</i> | 1 | BA | x |
| | | 16,00 | <i>Farma Kaliště s.r.o.Č.Libchavy</i> | 9 | LI | x |
| Středa | 26.4.2017 | 8,00 | <i>Nejdl Martin,Kvaslice</i> | 4 | AA | x |
| | | 9,00 | <i>OPB Měcholupy</i> | 58 | MS,AA,BA,CH | <i>hodinu po skončení ZV</i> |
| | | 13,00 | <i>Krompaský Hubert, Kratice</i> | 1 | MS | x |
| | | 16,00 | <i>Šumavský angus spol.s r.o.Soběsuky</i> | 24 | AA | x |
| | | 19,00 | <i>Kubík Dušan,Třebčice</i> | 1 | HE | x |
| Čtvrtek | 27.4.2017 | 9,00 | <i>OPB Kundratice</i> | 34 | CH | <i>hodinu po skončení ZV</i> |
| | | 14,30 | <i>OPB H.Jadruž</i> | 21 | CH | <i>hodinu po skončení ZV</i> |
| | | 16,30 | <i>Chlupáčková Hana,Ing.,Ležnice</i> | 3 | MS | x |
| | | 18,00 | <i>Vaňousek Vladimír,farma Javorná</i> | 6 | MS,SA | x |
| Pátek | 28.4.2017 | 9,00 | <i>OPB Kundratice</i> | 37 | MS,AA,LI | <i>hodinu po skončení ZV</i> |
| | | 14,30 | <i>OPB H.Jadruž</i> | 9 | MS | <i>hodinu po skončení ZV</i> |
| | | 17,00 | <i>Nečtinská zemědělská a.s.</i> | 42 | LI | x |
| Sobota | 29.4.2017 | 9,00 | <i>Placanda Jakub,Křenovice</i> | 8 | MS | |
| | | 10,30 | <i>Šebelka Milan,SZ,Rančice</i> | 4 | AA | |
| | | 12,00 | <i>Statek Branná spol.s r.o.</i> | 1 | LI | |
| | | 13,00 | <i>Tájek Jaroslav,Zvíkov</i> | 1 | CH | |
| | | 15,00 | <i>Farka Martin,Todně</i> | 13 | LI,UU | |
| | | 17,00 | <i>Lepša Vladimír,Pěčín</i> | 10 | AA | |
| Neděle | 30.4.2017 | 9,00 | <i>Lainka B.,farma Zdoňov</i> | 13 | MS | |
| | | 11,00 | <i>Zuzánek J.,ing,Bernartice</i> | 5 | CH,MS | |
| | | 13,30 | <i>Karsit Agro a.s., Dubenec</i> | 5 | CH | |
| Pondělí | 1.5.2017 | 8,00 | <i>Antoš Jiří,Kopidlno</i> | 2 | CH | |
| | | 9,00 | <i>LOUDY s.r.o.Seletice</i> | 1 | PI | |
| | | 10,00 | <i>Farma Limousin s.r.o. Rožd'alovice</i> | 3 | LI | |
| | | 10,30 | <i>Montážně obchodní firma s.r.o.,B.Mlýn</i> | 29 | LI,GS,PP,UU | |
| | | 16,00 | <i>Hodbod' Gustav,Libštát</i> | 2 | GS | |
| Úterý | 2.5.2017 | 8,00 | <i>OPB Kamenná</i> | 72 | MS,PI | <i>hodinu po skončení ZV</i> |
| | | 18,00 | <i>Konvalinka Libor,J.Pavlovice</i> | 3 | CH | x |
| Středa | 3.5.2017 | 9,00 | <i>DV Batelov</i> | 7 | CH | x |
| | | 11,30 | <i>Habr František ml.,SZ,Báňovice</i> | 12 | MS | x |
| | | 15,00 | <i>Egert Jiří,ing.,Lomnice n.Lužnicí</i> | 5 | AA | x |
| | | 16,00 | <i>Klusáček Stanislav, Suchdol nad Lužnicí</i> | 1 | LI | x |
| | | 17,00 | <i>Faktor Jaroslav,Rychnov nad Malší</i> | 2 | CH | x |
| | | 18,00 | <i>Šedivý Jan,Smrhov</i> | 1 | MS | x |
| | | 19,00 | <i>Opekar Jan,Chodeč</i> | 5 | AA | x |
| Čtvrtek | 4.5.2017 | 8,00 | <i>ZD Brloh</i> | 18 | AA,MS | x |
| | | 11,00 | <i>Hodina František,Ing.,Záblatí</i> | 5 | LI,MS | x |
| | | 12,30 | <i>Vondrušková Věra,Protivec</i> | 3 | SA | x |
| | | 13,30 | <i>Valenta Petr,Budyně</i> | 8 | MS | x |
| | | 14,30 | <i>Krejcar David,Těšínov</i> | 1 | SA | x |
| | | 15,00 | <i>Kofroň Jan,Ing.,Radhostice</i> | 21 | AA | x |
| | | 17,00 | <i>Statek Kašperské Hory s.r.o.</i> | 4 | MS | x |

| <i>Den</i> | <i>Datum</i> | <i>Začátek *</i> | <i>OPB , chovatel</i> | <i>Ks</i> | <i>Plemena</i> | <i>Dražba</i> |
|------------|--------------|------------------|--|-------------|----------------|---------------|
| Pátek | 5.5.2017 | 9,00 | <i>Kubal Petr, Podmokly</i> | 3 | MS | x |
| | | 9,30 | <i>Kubal Radek, Albrechtice</i> | 6 | LI | x |
| | | 11,00 | <i>Zelený Jiří, Drouhoveč</i> | 9 | MS, HE | x |
| | | 14,00 | <i>Maletická farma s.r.o.</i> | 3 | CH | x |
| | | 16,00 | <i>Diviš Miroslav, Láz</i> | 4 | LI, MS | x |
| Sobota | 6.5.2017 | 9,00 | <i>Skalický J., Libnov</i> | 20 | AA | x |
| | | 13,00 | <i>Danko Jan - DASO spol. s.r.o.</i> | 13 | CH | x |
| | | 15,00 | <i>Dvorská Pavlína, Teplá</i> | 2 | CH | x |
| | | 16,00 | <i>Tůma Oldřich, Mariánské Lázně</i> | 1 | AA | x |
| | | 16,15 | <i>Tůmová Anna ing., M. Lázně</i> | 1 | AA | x |
| | | 18,00 | <i>Šuranský Jaroslav, Otín, Planá u M.L.</i> | 8 | MS, CH | x |
| Neděle | 7.5.2017 | 8,00 | <i>Valenta Jiří, Ing., Tuněchody</i> | 6 | AA | x |
| | | 9,30 | <i>Vacík Václav ml., Roupov</i> | 12 | GA, SS | x |
| | | 11,00 | <i>Žaloudek Roman, Ptenín</i> | 6 | SS | x |
| | | 13,00 | <i>Karpenková Natalija, Dubský Mlýn</i> | 1 | BA | x |
| | | 14,00 | <i>Agrospol Holding s.r.o.</i> | 1 | SA | x |
| | | 15,00 | <i>Černý Josef Ing., Raková</i> | 3 | CH | x |
| Pondělí | 8.5.2017 | x | x | x | x | x |
| Úterý | 9.5.2017 | 9,00 | BRNO | | | x |
| Středa | 10.5.2017 | 9,00 | BRNO | | | x |
| Čtvrtek | 11.5.2017 | 9,00 | BRNO | | | x |
| Pátek | 12.5.2017 | 9,00 | BRNO | | | x |
| Sobota | 13.5.2017 | 9,00 | BRNO | | | x |
| Neděle | 14.5.2017 | 9,00 | BRNO | | | x |
| Pondělí | 15.5.2017 | x | x | x | x | x |
| Úterý | 16.5.2017 | 9,00 | <i>Šilhanová Marie, Nová Ves</i> | 1 | MS | x |
| | | 11,00 | <i>Šťastný Antonín, SZ, Vědlice</i> | 11 | BA | x |
| | | 13,00 | <i>Hromas Jan, Stvolínky</i> | 3 | AA | x |
| | | 15,00 | <i>Picek Milan, Pavlín Dvůr</i> | 2 | AA | x |
| Středa | 17.5.2017 | 9,00 | <i>Zemědělská společnost Blšany</i> | 8 | MS | |
| | | 11,00 | <i>Kejř Jiří, Všestudy</i> | 2 | CH | |
| | | 12,30 | <i>Loos Adolf, Hora Svaté Kateřiny</i> | 1 | LI | |
| | | 13,00 | <i>Karban Kamil, Lhenice</i> | 3 | CH | |
| | | 15,30 | <i>Družstvo vlastníků Libeň - Vtelno</i> | 5 | CH | |
| | | 16,00 | <i>Pauzr Bohuslav, Osinalice</i> | 2 | AA | |
| | | | | 1235 | | |

*začátky ZV u chovatelů jsou orientační



Vysvětlivky ke zkratkám ve jménech v katalogu :

| | |
|-------|---|
| ET | - býček narozen po embryotrasferu |
| RED | - zbarvení red angus |
| P,V | - bezrohý / volný roh - heterozygot (MS,CH,LI,BA) |
| PP | - bezrohý – homozygot stanoven testem DNA (MS,CH,LI,BA) |
| R | - rohatý (MS) |
| +/+ | - homozygot s alelami způsobujícími běžné osvalení (GS) |
| + /MH | - heterozygot s jednou alelou podmiňující dvojí osvalení (GS) |
| MH/MH | - homozygot - obě alely podmiňující dvojí osvalení (GS – oddíl „B“ PK) |

U matek plemene BA

| Třída | Výška kříž (cm) | Hmotnost (kg) | RPH přímý efekt | RPH mat. efekt | RPH osvalení |
|-------|-----------------|---------------|-----------------|----------------|--------------|
| SE | 147 a více | 800 a více | 105 a vic | 103 a vic | 103 a vic |
| EC | 147 a více | 800 a více | 105 a vic | pod 103 | 103 a vic |
| EM | 147 a více | 800 a více | pod 105 | 103 a vic | pod 103 |
| CM | pod 147 | pod 800 | 105 a vic | 103 a vic | 103 a vic |
| C1 | pod 147 | pod 800 | 105 a vic | pod 103 | 103 a vic |
| M1 | pod 147 | pod 800 | pod 105 | 103 a vic | pod 103 |

Popisky grafu úrovně plemenných hodnot

Jednotlivé plemenné hodnoty jsou rozděleny do pásem na základě výpočtu kvantilu normálního rozložení, které udávají, jak si konkrétní jedinec stojí v porovnání s průměrem populace plemenných býčků odchovaných v období 2012 – 2017.

| pásma | Pozice býka v rámci populace | zkratka | Popis údaje v grafu |
|-------|--|--------------|---------------------------------------|
| 10 | býk patří hodnotou RPH do 10 % nejlepších býků v daném ukazateli | <i>RphT</i> | RPH pro přírůstek v testu |
| 9 | býk patří hodnotou RPH do 20 % nejlepších býků v daném ukazateli | <i>RphN</i> | RPH pro životní přírůstek |
| 8 | býk patří hodnotou RPH do 30 % nejlepších býků v daném ukazateli | <i>RpPP</i> | RPH pro přímý efekt porody |
| 7 | býk patří hodnotou RPH do 40 % nejlepších býků v daném ukazateli | <i>RpRU</i> | RPH pro přímý efekt růst |
| 6 | býk patří hodnotou RPH do 50 % nejlepších býků v daném ukazateli | <i>MatPP</i> | RPH pro maternální efekt porody |
| 5 | býk patří hodnotou RPH do průměru býků v daném ukazateli | <i>MatRU</i> | RPH pro maternální efekt růst |
| 4 | býk patří hodnotou RPH do 60 % nejlepších býků v daném ukazateli | <i>phTR</i> | RPH pro lineární hodnocení těl. rámec |
| 3 | býk patří hodnotou RPH do 70 % nejlepších býků v daném ukazateli | <i>phKT</i> | RPH pro lineární hodnocení kap. těla |
| 2 | býk patří hodnotou RPH do 80 % nejlepších býků v daném ukazateli | <i>phOS</i> | RPH pro lineární hodnocení osvalení |
| 1 | býk patří hodnotou RPH do 90 % nejlepších býků v daném ukazateli | <i>phUT</i> | RPH pro lineární hodnocení užit. typ |

Hlavní selekční kritéria pro výběr do plemnitby na OPB a odchovu u chovatele

Hlavním selekčním kritériem bude pouze lineární hodnocení při základním výběru.

Důvody vyřazení před základním výběrem

- hodnocení tělesného rámce (1,2,3 body dle parametrů daného plemene)
- hodnocení bodů za hmotnost v 365 dnech (1,2,3 body dle parametrů daného plemene)
- nepředvedení býka k základnímu výběru na ohlávce nebo na vodící tyči
- na základě rozhodnutí majitele býka o jeho vyřazení
- zdravotní důvody (displazie varlat, apod.)

Důvody vyřazení při základním výběrem

- hodnocení délky těla (1,2,3 body dle parametrů daného plemene)
- hodnocení ukazatelů kapacity těla (1,2,3 body dle parametrů daného plemene)
- hodnocení ukazatelů osvalení (1,2,3 body dle parametrů daného plemene)
- hodnocení užitkové typu (1,2,3 body dle parametrů daného plemene)
- závažné vady exteriéru při základním výběru
- neodpovídající funkčnost končetin při základním výběru
- zdravotní důvody (displazie varlat, apod.)

Reklamační řád pro základní výběry býků

Majitel odchovávaného býčka má právo podat reklamaci proti rozhodnutí výběrové komise (ČSCHMS). Tato reklamační může mít písemnou nebo ústní formu. Po skončení základního výběru býků vyzve předseda výběrové komise k podání případných protestů (reklamací). Reklamační se podává nejpozději do 60-ti minut od výzvy předsedy výběrové komise. Reklamační se podává předsedovi výběrové komise. Jménem majitele býka může jednat také zástupce OPB. Po vznesení reklamační následuje nové předvedení býka. Reklamační je podmíněna složením nevratné kauce 1000 Kč, přičemž polovina z této částky je určena pro provozovatele OPB a polovina pro ČSCHMS. Tato kauce musí být složena okamžitě v hotovosti v době podání reklamační předsedovi výběrové komise.

V případě shodného verdiktu výběrové komise a majitele býka je platný tento shodný verdikt.

V případě neshody mezi verdiktem výběrové komise a majitelem býka bude proveden nový základní výběr. Provedení nového základního výběru je podmíněno složením kauce 5000 Kč za každého reklamovaného býka. Kauce se skládá na účet ČSCHMS nejpozději do 10-ti kalendářních dnů ode dne provedení základního výběru. V případě, že nebudou peníze připsány na účet v daném termínu, platí původní verdikt výběrové komise a reklamační se dále neřeší. Nový základní výběr se uskuteční do 30-ti dnů od sporného výběru na místě, kde byla podána reklamační, pokud se obě strany nedohodnou jinak. Většinové složení komise nesmí být totožné se složením komise, která vynesla sporný verdikt. O složení komise rozhoduje ČSCHMS po dohodě s příslušným chovatelským klubem a Radou PK daného plemene. O závěru nového základního výběru je sepsán nový výběrový protokol. Proti tomuto rozhodnutí se již nelze dále odvolat. V případě, že je potvrzeno původní rozhodnutí výběrové komise, propadá kauce ve prospěch ČSCHMS, v opačném případě se vrací majiteli býka do 10-ti kalendářních dnů od provedení nového základního výběru. Náklady spojené s novým základním výběrem nese strana, která při svém rozhodnutí či jednání nebyla v právu.

V každém případě se o reklamaci vede písemný zápis. Rozhodnutí výběrové komise se váže ke konkrétnímu zvířeti v konkrétním čase a není možno se na něj odvolávat v případných následných sporech. Schváleno výborem ČSCHMS dne 21.3.2006 v Hradištku pod Medníkem, změny schváleny VČS dne 6.9.2007.



| | | |
|---|--|--|
| Sekretariát: ČSCHMS Praha Těšnov 17 11705 Praha 1 Mobil : +420 724 007 860 Telefon : +420 221 812 865 E-mail : info@cschms.cz | Ředitel PK <i>Kopecký Jan</i> Osík 201 569 67 Osík u Litomyšle Mobil : +420 724 007 862 Telefon : +420 461 612 809 E-mail : kopecvy@cschms.cz | Adresa PK <i>Honová Nina</i> Osvoboditelů 35/9 410 02 Lovosice Mobil : +420 724 073 641 E-mail : honova@cschms.cz |
|---|--|--|

Číslo : 750674 053 CZ CURIER Z TELECÍ Číslo katalogu 1
 Dat.nar. : 02.01.2016 Plemeno : G100 Aberdeen Angus
 Chovatel : Dvořák Josef,ing.,Telecí
 Majitel : Dvořák Josef,ing.,Telecí

OOO 272 810 TUI BLACKARK TJH.X84.23
 OO 272 809 WEDDERLIE NETMARK A281 560308200281
 MOO 0 WEDDERLIE NETLADY EJW.T3.19

Otec ZAA 887 BEESTON PREDATOR H114 302801600114
 OMO 272 811 SHADWELL BLACK BRGAND Z092 269600092
 MO 302801100074 UK BEESTON PAMELA E074 302801100074
 MMO 30280130006 UK BEESTON PAMELA A006 30280130006

OOM ZAA 269 GINGER HILL GASTRONOM 21G 035117004521
 OM ZAA 387 JOB 34L 035282047415
 MOM 19555 242 CZ WILMO PRIDE 14C 035242019555

MA 184328 953 CZ /7 ot PAVLÍNKA Z TELECÍ 205000184328953
 OMM ZAA 178 CASTLE ACRES CALYPSO 202X 659113
 MM 1608 953 CZ 205000001608953
 MMM 52915 242 CZ 12L 035000052915242

Vl.užit:nar: 38 kg ve 120d: 195 kg ve 210d: 314 kg v 365d: 492 kg / kříž: 0 cm
 Přírustek od narození: 1306 g / 98 šourek 42 cm
 Věk při ZV 477 dní aktuálně k 15.03.17 hmotnost: 610 kg výška v kříži: 134 cm

| PLEMENNÉ HODNOTY | | | | | | | | | | LINEARNÍ HODNOCENÍ | | | | | | | |
|------------------|----|-----|-----|----|-----|-----|-----|-----|-----|--------------------|------|-----|----|----|----|----|----|
| | pp | ru | pp | ru | TR | KT | OS | UT | | Hmot | kříž | TR | KT | OS | UT | CE | |
| BÝK | PE | 99 | 100 | ME | 105 | 93 | 112 | 110 | 106 | 110 | | | | | | | |
| MATKA | PE | 101 | 106 | ME | 108 | 85 | 96 | 91 | 90 | 90 | 730 | 145 | 23 | 19 | 20 | 7 | 69 |
| Otec | PE | 98 | 94 | ME | 101 | 100 | 99 | 100 | 103 | 103 | 0 | 0 | 0 | 0 | 0 | 0 | 0 |

HODNOCEN: TR 5 / / 7 KT / / OS / / UT Výsledek:

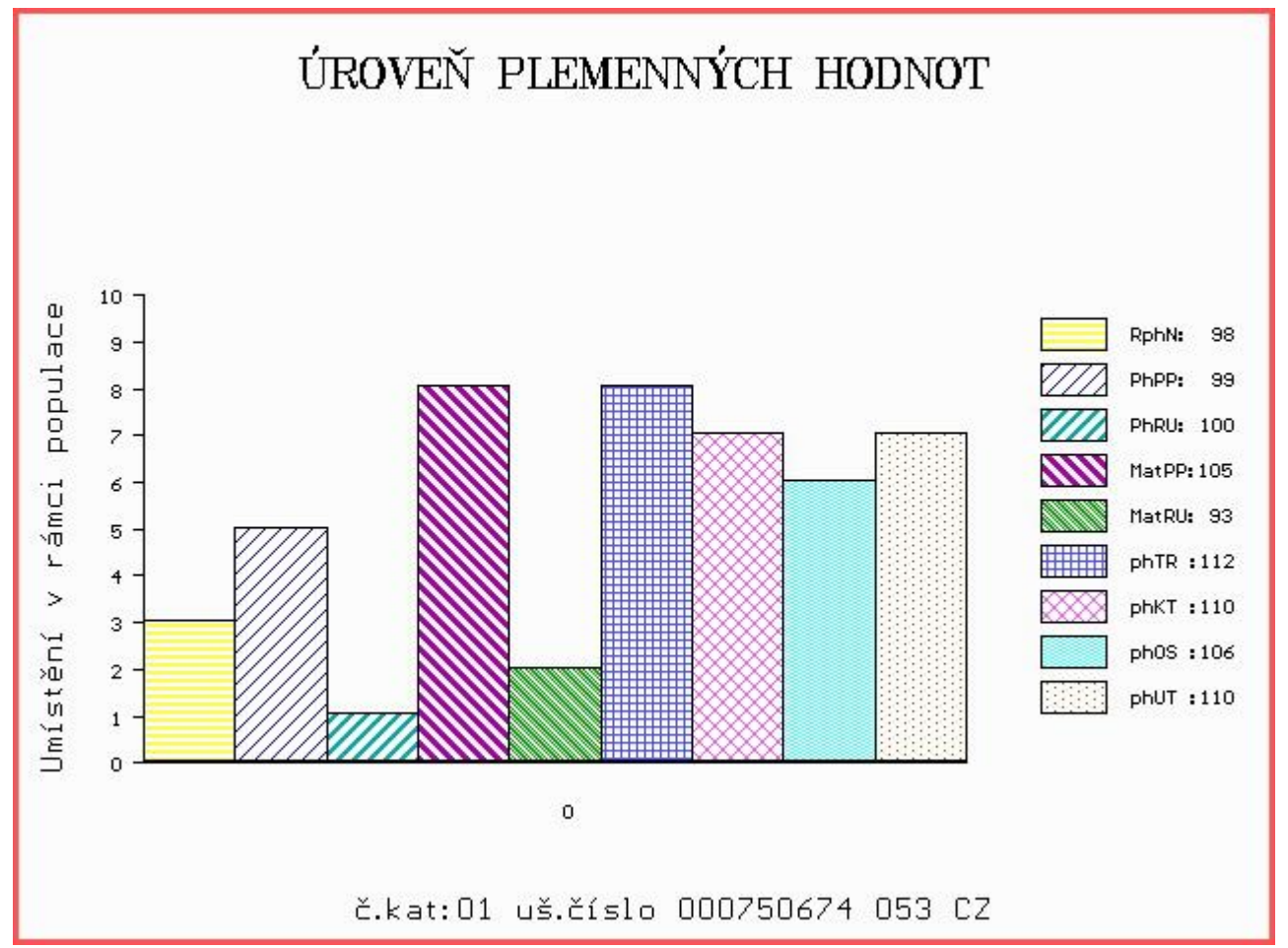

Číslo : 750676 053 CZ CORNET Z TELECÍ Číslo katalogu 2
 Dat.nar. : 17.01.2016 Plemeno : G100 Aberdeen Angus
 Chovatel : Dvořák Josef,ing.,Telecí
 Majitel : Dvořák Josef,ing.,Telecí

OOO 275 829 ETNICOL OF THE MOSS ZAB.X75.23
 OO 275 828 THE MOSS FLORIAN B284 182920600284
 MOO 0 FLORA OF THE MOSS ZAB.S65.18

OTEC ZAA 934 NETHERTON MR BRAZILIAN E377 542697500377
 OMO 275 830 NETHERTON FABULOUS CRUZ Y300 UKPA012100300
 MO 542697100114 UK NETHERTON MISSIE A114 542697100114
 MMO 0 NETHERTON MISSIE Y288 UKPA012100288

OOM ZAA 334 LCHMN SHARPSHOOTER 1369 29AR0172
 OM ZAA 500 LEGENDA 268281117348
 MOM 43672 242 CZ FINESA REBA 2J 096242043672

MA 248128 953 CZ /4 ot 205000248128953
 OMM ZAA 387 JOB 34L 035282047415
 MM 142513 953 CZ 205000142513953
 MMM 113582 509 CZ IDA 205000113582509

Vl.užit:nar: 37 kg ve 120d: 200 kg ve 210d: 314 kg v 365d: 508 kg / kříž: 0 cm
 Přírustek od narození: 1274 g / 103 šourek 39 cm
 Věk při ZV 462 dní aktuálně k 15.03.17 hmotnost: 576 kg výška v kříži: 132 cm

| PLEMENNÉ HODNOTY | | | | | | | | | | LINEARNÍ HODNOCENÍ | | | | | | | | |
|------------------|----|-----|-----|----|-----|-----|-----|-----|-----|--------------------|------|----|-----|----|----|----|---|----|
| | pp | ru | pp | ru | TR | KT | OS | UT | | Hmot | kříž | TR | KT | OS | UT | CE | | |
| BÝK | PE | 100 | 109 | ME | 93 | 95 | 105 | 111 | 111 | 110 | | | | | | | | |
| MATKA | PE | 88 | 118 | ME | 83 | 92 | 112 | 107 | 109 | 110 | 530 | / | 135 | 19 | 18 | 18 | 6 | 61 |
| OTEC | PE | 102 | 90 | ME | 101 | 102 | 104 | 99 | 103 | 103 | 0 | / | 0 | 0 | 0 | 0 | 0 | 0 |

HODNOCEN: TR 5 / / 8 KT / / OS / / UT Výsledek:

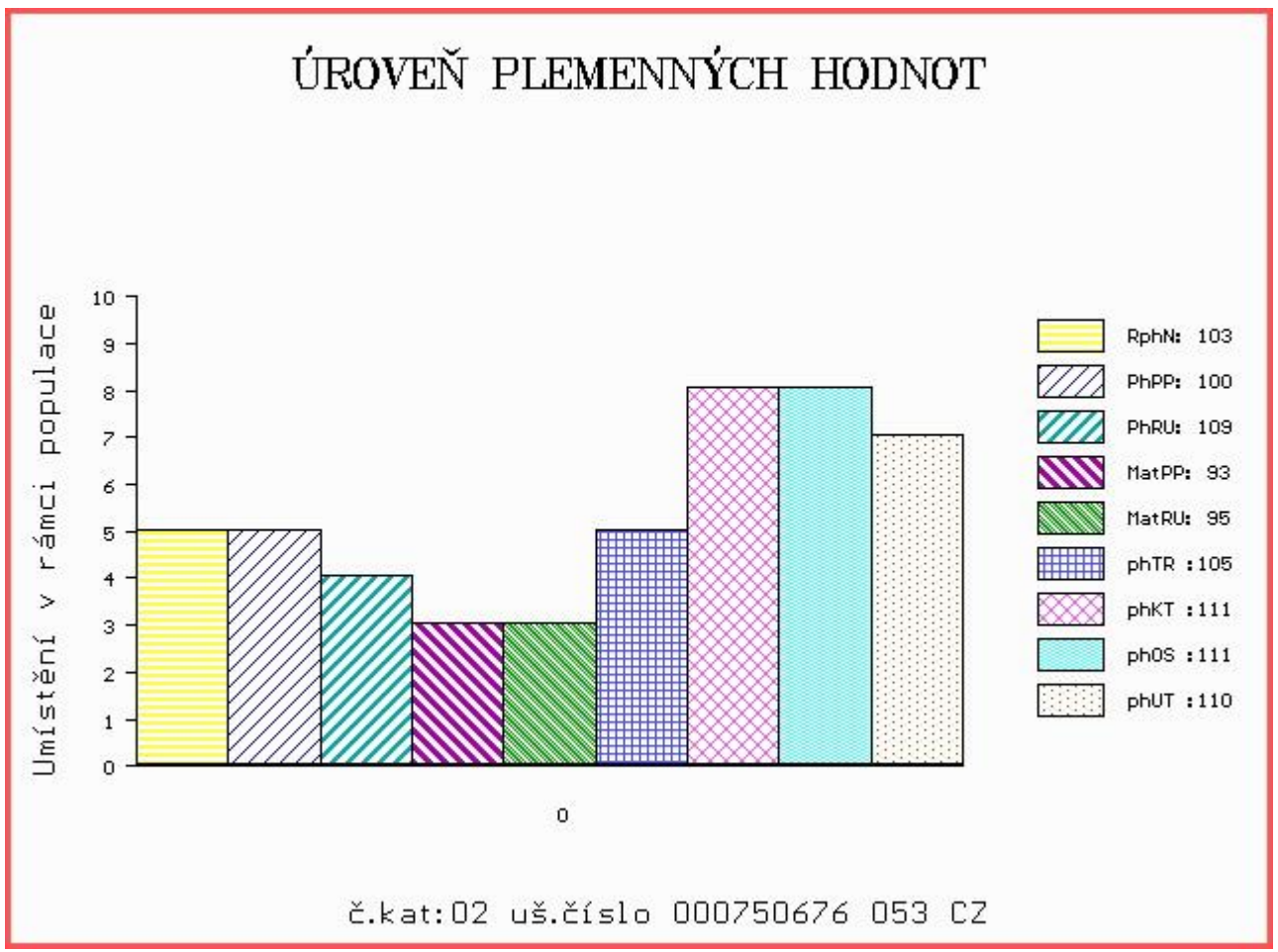

Číslo : 750682 053 CZ CONAN Z TELECÍ Číslo katalogu 3
 Dat.nar. : 09.02.2016 Plemeno : G100 Aberdeen Angus
 Chovatel : Dvořák Josef,ing.,Telecí
 Majitel : Dvořák Josef,ing.,Telecí

OOO 275 819 CH 054 RITO 0100 11462197
 OO 275 817 ANKONIAN ELIXIR DB 12186639
 MOO 11129424 US KMR WENDY 508 11129424

Otec ZAA 932 ANKONIAN ELIXIR 100 12758219
 OMO ZAA 191 RITO 9M9 OF 2036 SCOTCH CAP 11223752
 MO 11979216 US ANKONY LASS E206T 11979216
 MMO 10986765 US ANKONY LASS E3787 10986765

OOM ZAA 269 GINGER HILL GASTRONOM 21G 035117004521
 OM ZAA 387 JOB 34L 035282047415
 MOM 19555 242 CZ WILMO PRIDE 14C 035242019555

MA 1618 953 CZ /10 ot 205000001618953
 OMM ZAA 277 GEPARD 053117002927
 MM 43046 242 CZ 104 J 035242043046
 MMM 4535 117 CZ CRESCENT CREEK ELBA 35G 035117004535

Vl.užit:nar: 39 kg ve 120d: 204 kg ve 210d: 312 kg v 365d: 550 kg / kříž: 0 cm
 Přírustek od narození: 1390 g / 106 šourek 42 cm
 Věk při ZV 439 dní aktuálně k 15.03.17 hmotnost: 595 kg výška v kříži: 136 cm

| PLEMENNÉ HODNOTY | | | | | | | | | | LINEARNÍ HODNOCENÍ | | | | | | | |
|------------------|----|----|-----|----|-----|----|-----|-----|-----|--------------------|------|-----|----|----|----|----|----|
| | pp | ru | pp | ru | TR | KT | OS | UT | | Hmot | kříž | TR | KT | OS | UT | CE | |
| BÝK | PE | 77 | 120 | ME | 93 | 83 | 113 | 108 | 108 | 113 | | | | | | | |
| MATKA | PE | 98 | 102 | ME | 106 | 86 | 106 | 113 | 117 | 118 | 600 | 137 | 18 | 19 | 18 | 6 | 61 |
| Otec | PE | 80 | 129 | ME | 96 | 85 | 101 | 97 | 93 | 96 | 0 | 0 | 0 | 0 | 0 | 0 | 0 |

HODNOCEN: TR 7 / /10 KT / / OS / / UT Výsledek:

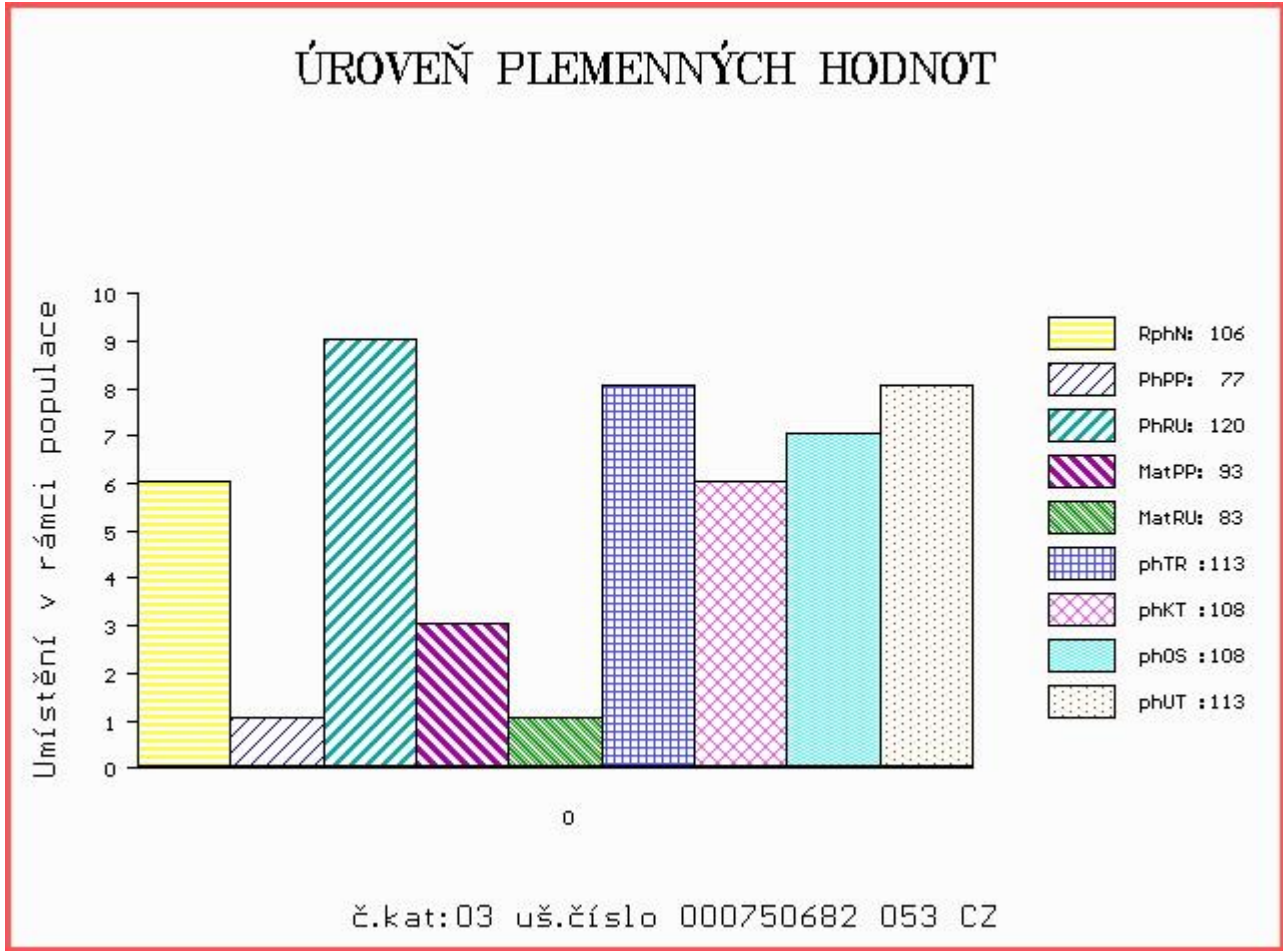

Číslo : 750689 053 CZ COMODOR Z TELECÍ Číslo katalogu 4
 Dat.nar. : 16.02.2016 Plemeno : G100 Aberdeen Angus
 Chovatel : Dvořák Josef,ing.,Telecí
 Majitel : Dvořák Josef,ing.,Telecí

OOO ZAA 362 IBRAHIM TEGRO 133284121520
 OO ZAA 523 MARŠÁL TEGRO 133000031375061
 MOO 4342 117 CZ GABRIELA BLACK NV TEGRO 133117004342

OTEC ZAA 675 PRIMAS PAVAS 087000562267032
 OMO AAP 242 JAKARTA 035282037036
 MO 123786 306 CZ KARLA PAVAS 087000123786306
 MMO 960 117 CZ NINA VLTAVÍN 049117000960

OOM ZAA 334 LCHMN SHARPSHOOTER 1369 29AR0172
 OM ZAA 500 LEGENDA 268281117348
 MOM 43672 242 CZ FINESA REBA 2J 096242043672

MA 248127 953 CZ /4 ot 205000248127953
 OMM ZAA 387 JOB 34L 035282047415
 MM 142515 953 CZ 205000142515953
 MMM 43042 242 CZ 74 J 035242043042

Vl.užit:nar: 37 kg ve 120d: 179 kg ve 210d: 285 kg v 365d: 500 kg / kříž: 134 cm
 Přírustek od narození: 1305 g / 109 šourek 40 cm
 Věk při ZV 432 dní aktuálně k 15.03.17 hmotnost: 550 kg výška v kříži: 134 cm

| PLEMENNÉ HODNOTY | | | | | | | | | | LINEARNÍ HODNOCENÍ | | | | | | | | |
|------------------|----|----|-----|----|----|----|-----|-----|-----|--------------------|------|----|-----|----|----|----|---|----|
| | pp | ru | pp | ru | TR | KT | OS | UT | | Hmot | kříž | TR | KT | OS | UT | CE | | |
| BÝK | PE | 97 | 110 | ME | 88 | 89 | 114 | 116 | 122 | 121 | | | | | | | | |
| MATKA | PE | 96 | 107 | ME | 98 | 85 | 90 | 109 | 113 | 109 | 720 | / | 145 | 24 | 20 | 19 | 7 | 70 |
| OTEC | PE | 98 | 114 | ME | 77 | 93 | 117 | 116 | 111 | 114 | 748 | / | 142 | 28 | 25 | 26 | 9 | 88 |

HODNOCEN: TR 6 / / 7 KT / / OS / / UT Výsledek:

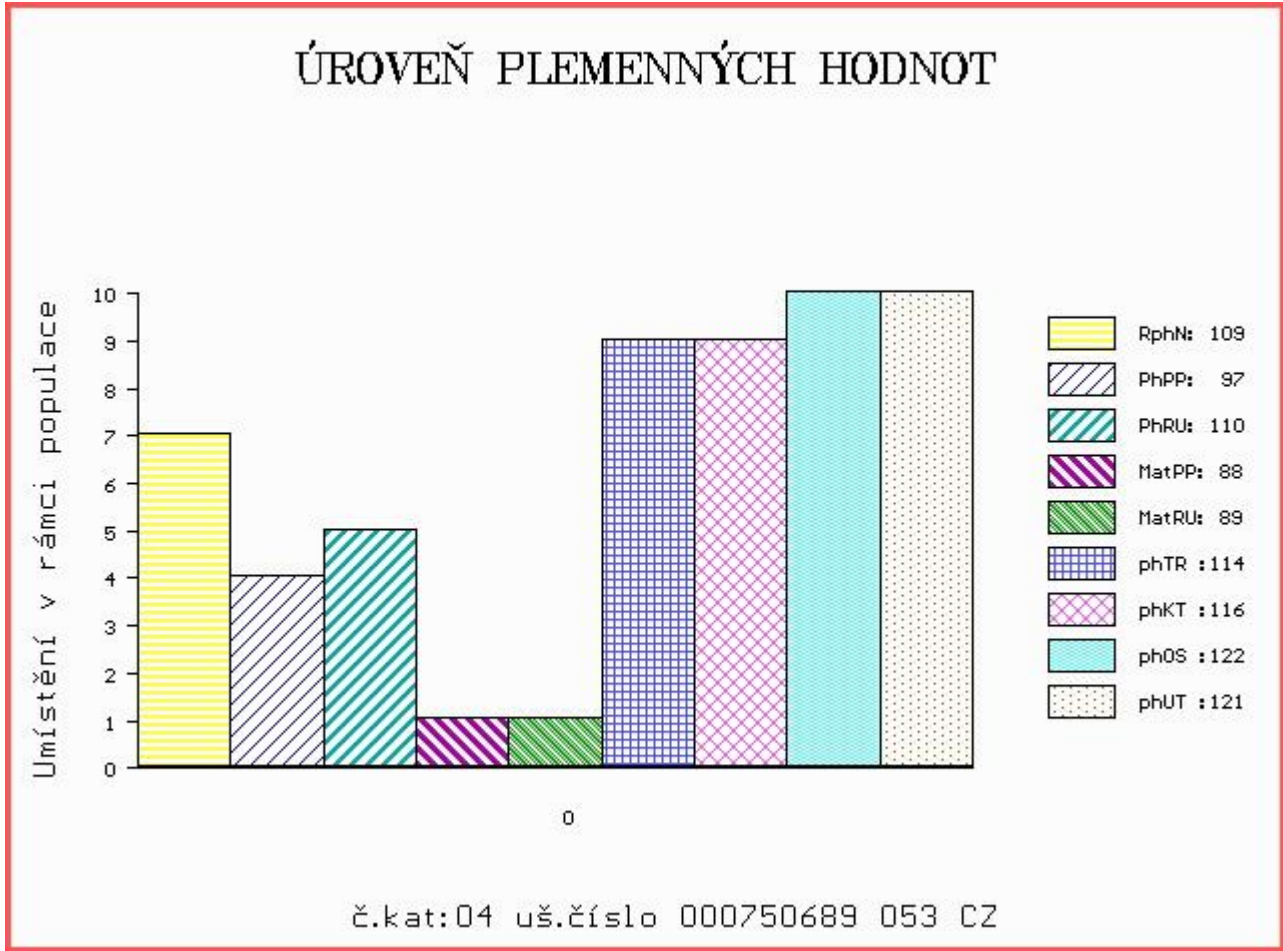

Číslo : 750690 053 CZ CAPITAIN Z TELECÍ Číslo katalogu 5
 Dat.nar. : 17.02.2016 Plemeno : G100 Aberdeen Angus
 Chovatel : Dvořák Josef,ing.,Telecí
 Majitel : Dvořák Josef,ing.,Telecí

OOO ZAA 572 RED RIIS STRYKER 394 ET 85569-00394
 OO ZAA 696 ROCKY RED Z PĚČÍNA 268000594941031
 MOO 159677 931 CZ RED 268000159677931

OTEC ZAA 970 URSUS Z JAKUBOVIC 257000654643053
 OMO ZAA 440 KANÓN RED ET 119590106693
 MO 163996 953 CZ OLIVA Z JAKUBOVIC 257000163996953
 MMO 31011 953 CZ LORA Z JAKUBOVIC 257000031011953

OOM ZAA 613 IDVIES EURIS B112 540244500112
 OM ZAA 762 SKOT 205000603096053
 MOM 159595 953 CZ 205000159595953

MA 296389 953 CZ /2 ot 205000296389953
 OMM ZAA 500 LEGENDA 268281117348
 MM 184325 953 CZ 205000184325953
 MMM 1606 953 CZ KARLA 205000001606953

Vl.užit:nar: 36 kg ve 120d: 187 kg ve 210d: 293 kg v 365d: 514 kg / kříž: 131 cm
 Přírustek od narození: 1383 g / 106 šourek 41 cm
 Věk při ZV 431 dní aktuálně k 15.03.17 hmotnost: 578 kg výška v kříži: 131 cm

| PLEMENNÉ HODNOTY | | | | | | | | | | LINEARNÍ HODNOCENÍ | | | | | | | | |
|------------------|----|-----|-----|----|-----|-----|-----|----|----|--------------------|------|----|-----|----|----|----|---|----|
| | pp | ru | pp | ru | TR | KT | OS | UT | | Hmot | kříž | TR | KT | OS | UT | CE | | |
| BÝK | PE | 98 | 108 | ME | 93 | 108 | 76 | 79 | 88 | 83 | | | | | | | | |
| MATKA | PE | 101 | 104 | ME | 103 | 92 | 92 | 87 | 87 | 87 | 580 | / | 140 | 22 | 19 | 18 | 6 | 65 |
| OTEC | PE | 96 | 113 | ME | 83 | 124 | 111 | 90 | 85 | 90 | 820 | / | 142 | 27 | 24 | 23 | 8 | 82 |

HODNOCEN: TR 5 / / 8 KT / / OS / / UT Výsledek:

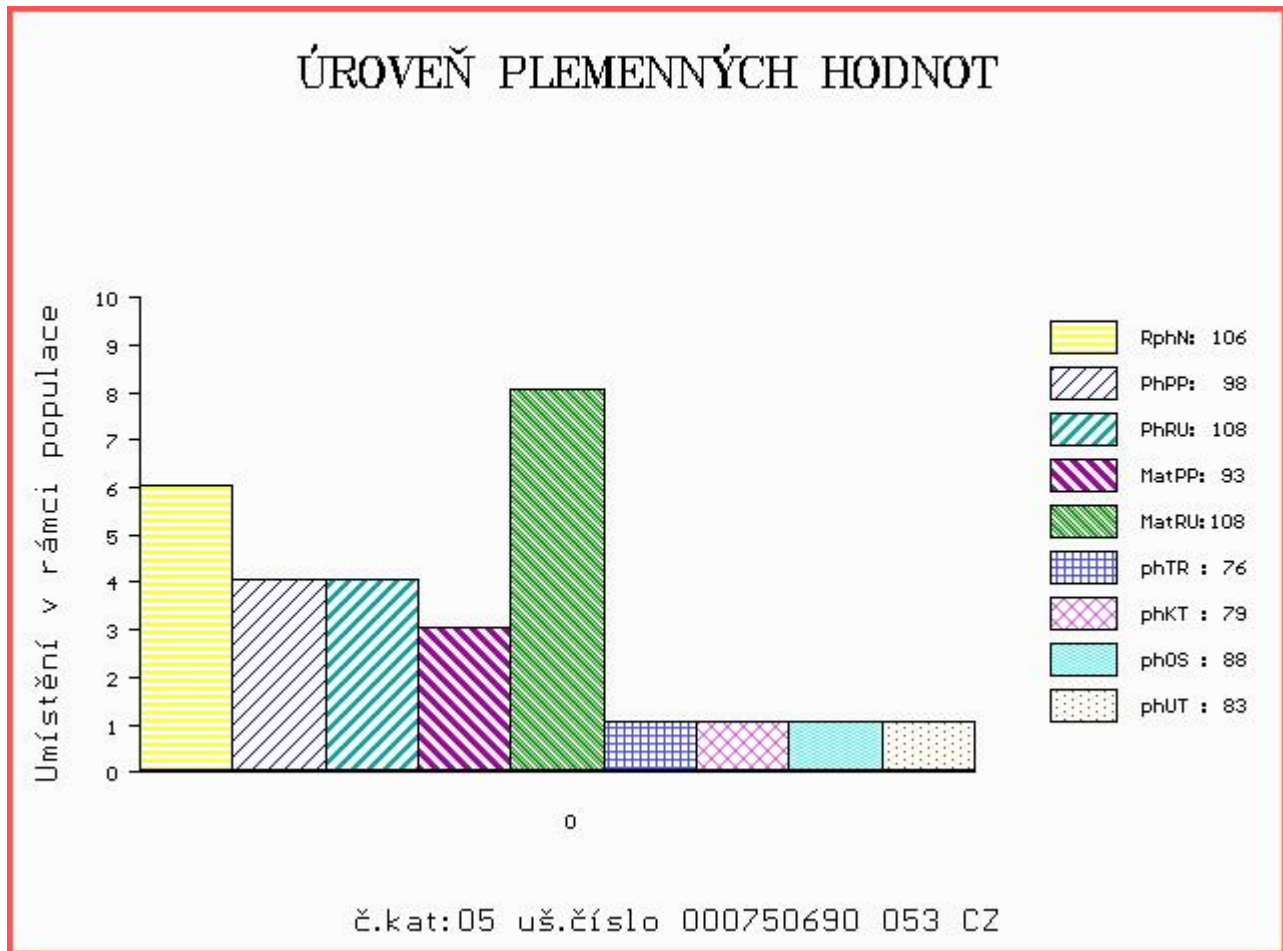

Číslo : 750692 053 CZ CRIS Z TELECÍ Číslo katalogu 6
 Dat.nar. : 19.02.2016 Plemeno : G100 Aberdeen Angus
 Chovatel : Dvořák Josef,ing.,Telecí
 Majitel : Dvořák Josef,ing.,Telecí

OOO ZAA 362 IBRAHIM TEGRO 133284121520
 OO ZAA 523 MARŠÁL TEGRO 133000031375061
 MOO 4342 117 CZ GABRIELA BLACK NV TEGRO 133117004342

OTEC ZAA 675 PRIMAS PAVAS 087000562267032
 OMO AAP 242 JAKARTA 035282037036
 MO 123786 306 CZ KARLA PAVAS 087000123786306
 MMO 960 117 CZ NINA VLTAVÍN 049117000960

OOM ZAA 523 MARŠÁL TEGRO 133000031375061
 OM ZAA 675 PRIMAS PAVAS 087000562267032
 MOM 123786 306 CZ KARLA PAVAS 087000123786306

MA 229339 953 CZ /6 ot 205000229339953
 OMM ZAA 500 LEGENDA 268281117348
 MM 122836 953 CZ 205000122836953
 MMM 52915 242 CZ 12L 035000052915242

Vl.užit:nar: 37 kg ve 120d: 182 kg ve 210d: 299 kg v 365d: 512 kg / kříž: 131 cm
 Přírustek od narození: 1321 g / 108 šourek 37 cm
 Věk při ZV 429 dní aktuálně k 15.03.17 hmotnost: 552 kg výška v kříži: 131 cm

| PLEMENNÉ HODNOTY | | | | | | | | | | LINEARNÍ HODNOCENÍ | | | | | | |
|------------------|----|-----|-----|----|----|----|-----|-----|-----|--------------------|------|-----|----|----|----|------|
| | pp | ru | ME | pp | ru | TR | KT | OS | UT | Hmot | kříž | TR | KT | OS | UT | CE |
| BÝK | PE | 100 | 112 | ME | 83 | 91 | 85 | 78 | 87 | 84 | | | | | | |
| MATKA | PE | 103 | 110 | ME | 88 | 90 | 106 | 109 | 107 | 109 | 810 | 148 | 28 | 22 | 22 | 8 80 |
| OTEC | PE | 98 | 114 | ME | 77 | 93 | 117 | 116 | 111 | 114 | 748 | 142 | 28 | 25 | 26 | 9 88 |

HODNOCEN: TR 5 / / 8 KT / / OS / / UT Výsledek:

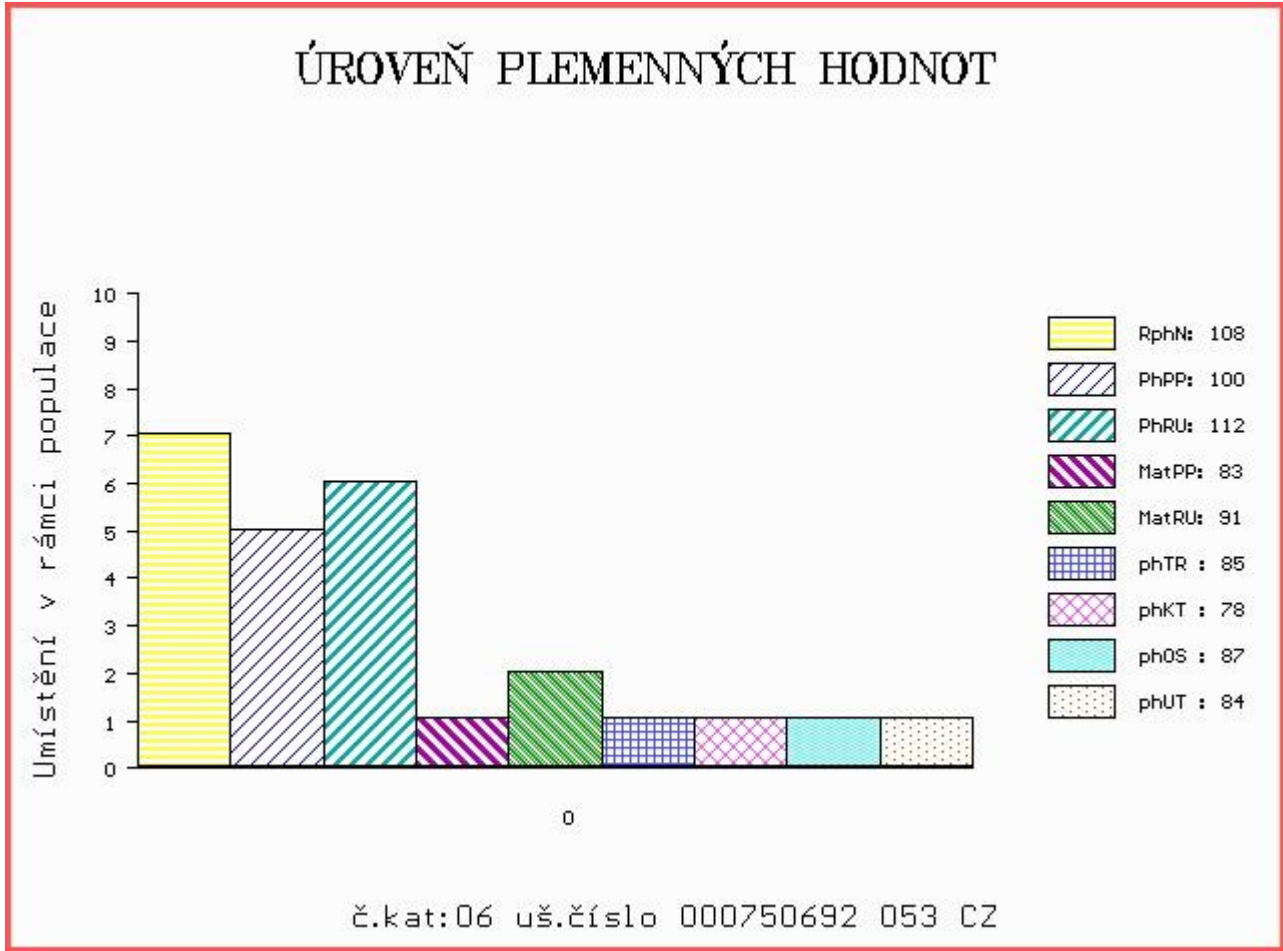

Číslo : 750694 053 CZ COLLINS Z TELECÍ Číslo katalogu 7
 Dat.nar. : 01.03.2016 Plemeno : G100 Aberdeen Angus
 Chovatel : Dvořák Josef,ing.,Telecí
 Majitel : Dvořák Josef,ing.,Telecí

OOO ZAA 362 IBRAHIM TEGRO 133284121520
 OO ZAA 523 MARŠÁL TEGRO 133000031375061
 MOO 4342 117 CZ GABRIELA BLACK NV TEGRO 133117004342

OTEC ZAA 675 PRIMAS PAVAS 087000562267032
 OMO AAP 242 JAKARTA 035282037036
 MO 123786 306 CZ KARLA PAVAS 087000123786306
 MMO 960 117 CZ NINA VLTAVÍN 049117000960

OOM 265 351 BARDOLENE OF PEAK DOT 204R 583660
 OM ZAA 175 DOUBLE AA BARDOLENE 11'86 624896
 MOM 86334 214 CZ SUSIE OLE SASKALTA 55 512710

MA 159605 953 CZ /8 ot 205000159605953
 OMM AAP 064 SAMHOF HOGAN I 650.752.498
 MM 113592 509 CZ 205000113592509
 MMM 2165 117 CZ ELVÍRA 205117002165

Vl.užit:nar: 37 kg ve 120d: 200 kg ve 210d: 331 kg v 365d: 534 kg / kříž: 133 cm
 Přírustek od narození: 1359 g / 102 šourek 40 cm
 Věk při ZV 418 dní aktuálně k 15.03.17 hmotnost: 552 kg výška v kříži: 133 cm

| PLEMENNÉ HODNOTY | | | | | | | | | | LINEARNÍ HODNOCENÍ | | | | | | |
|------------------|----|-----|-----|----|-----|----|-----|-----|-----|--------------------|------|-------|----|----|----|------|
| | pp | ru | pp | ru | TR | KT | OS | UT | | Hmot | kříž | TR | KT | OS | UT | CE |
| BÝK | PE | 103 | 105 | ME | 89 | 88 | 112 | 105 | 106 | 109 | | | | | | |
| MATKA | PE | 107 | 98 | ME | 101 | 84 | 92 | 88 | 88 | 88 | 740 | / 141 | 26 | 20 | 19 | 7 72 |
| OTEC | PE | 98 | 114 | ME | 77 | 93 | 117 | 116 | 111 | 114 | 748 | / 142 | 28 | 25 | 26 | 9 88 |

HODNOCEN: TR 6 / / 9 KT / / OS / / UT Výsledek:

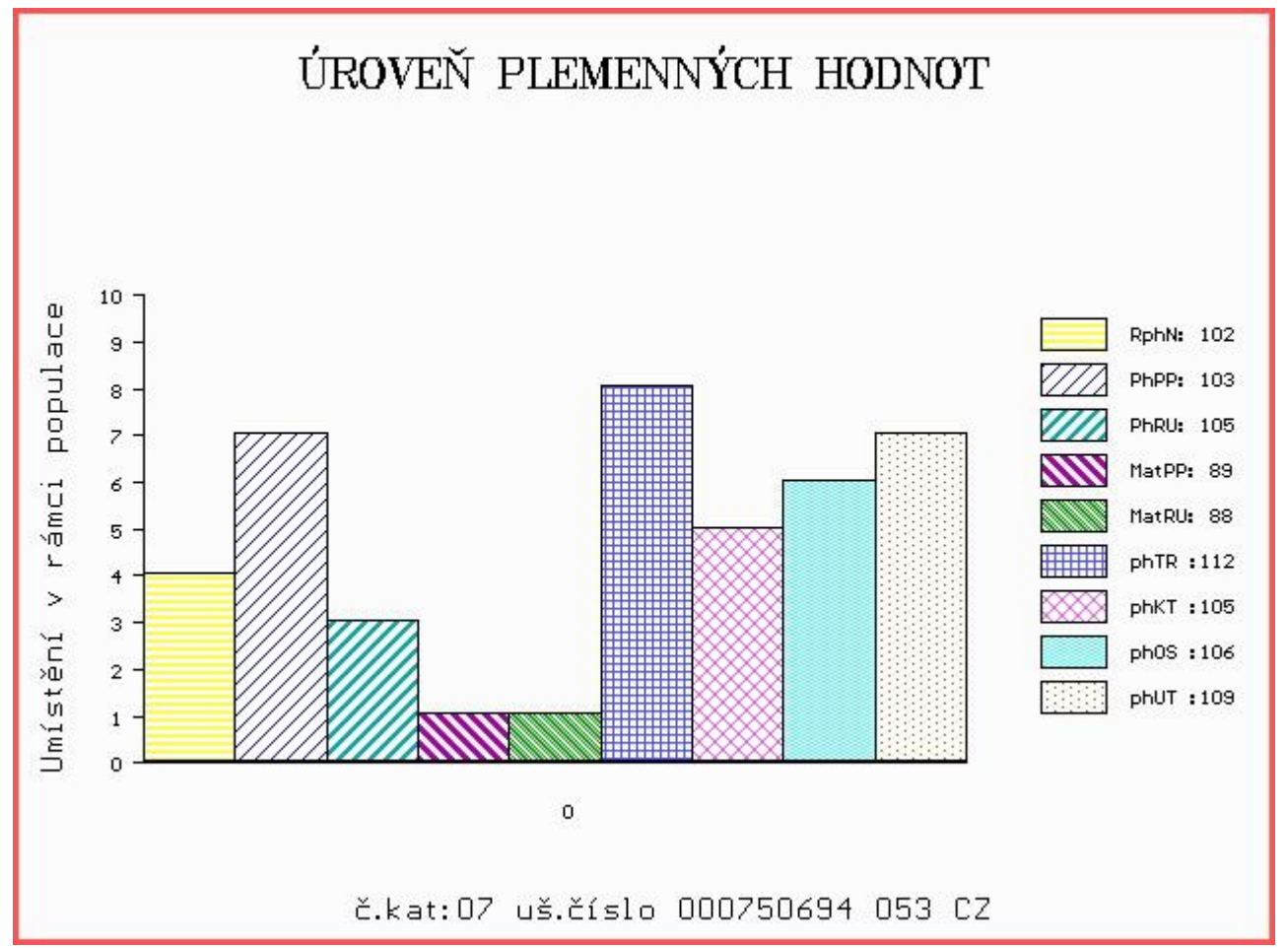

Číslo : 750699 053 CZ COUNTRY Z TELECÍ Číslo katalogu 8
 Dat.nar. : 15.03.2016 Plemeno : G100 Aberdeen Angus
 Chovatel : Dvořák Josef,ing.,Telecí
 Majitel : Dvořák Josef,ing.,Telecí

OOO ZAA 572 RED RIIS STRYKER 394 ET 85569-00394
 OO ZAA 696 ROCKY RED Z PĚČÍNA 268000594941031
 MOO 159677 931 CZ RED 268000159677931

OTEC ZAA 970 URSUS Z JAKUBOVIC 257000654643053
 OMO ZAA 440 KANÓN RED ET 119590106693
 MO 163996 953 CZ OLIVA Z JAKUBOVIC 257000163996953
 MMO 31011 953 CZ LORA Z JAKUBOVIC 257000031011953

OOM ZAA 334 LCHMN SHARPSHOOTER 1369 29AR0172
 OM ZAA 500 LEGENDA 268281117348
 MOM 43672 242 CZ FINESA REBA 2J 096242043672

MA 208240 953 CZ /5 ot 205000208240953
 OMM ZAA 387 JOB 34L 035282047415
 MM 1618 953 CZ 205000001618953
 MMM 43046 242 CZ 104 J 035242043046

Vl.užit:nar: 36 kg ve 120d: 181 kg ve 210d: 293 kg v 365d: 520 kg / kříž: 129 cm
 Přírustek od narození: 1326 g / 107 šourek 41 cm
 Věk při ZV 404 dní aktuálně k 15.03.17 hmotnost: 520 kg výška v kříži: 129 cm

| PLEMENNÉ HODNOTY | | | | | | | | | LINEARNÍ HODNOCENÍ | | | | | | | | |
|------------------|----|-----|-----|----|-----|-----|-----|----|--------------------|------|-----|-----|----|----|----|---|----|
| | pp | ru | pp | ru | TR | KT | OS | UT | Hmot | kříž | TR | KT | OS | UT | CE | | |
| BÝK | PE | 101 | 114 | ME | 91 | 101 | 96 | 98 | 97 | 97 | | | | | | | |
| MATKA | PE | 101 | 107 | ME | 102 | 83 | 85 | 89 | 91 | 89 | 720 | 142 | 21 | 19 | 18 | 7 | 65 |
| OTEC | PE | 96 | 113 | ME | 83 | 124 | 111 | 90 | 85 | 90 | 820 | 142 | 27 | 24 | 23 | 8 | 82 |

HODNOCEN: TR 5 / / 9 KT / / OS / / UT Výsledek:

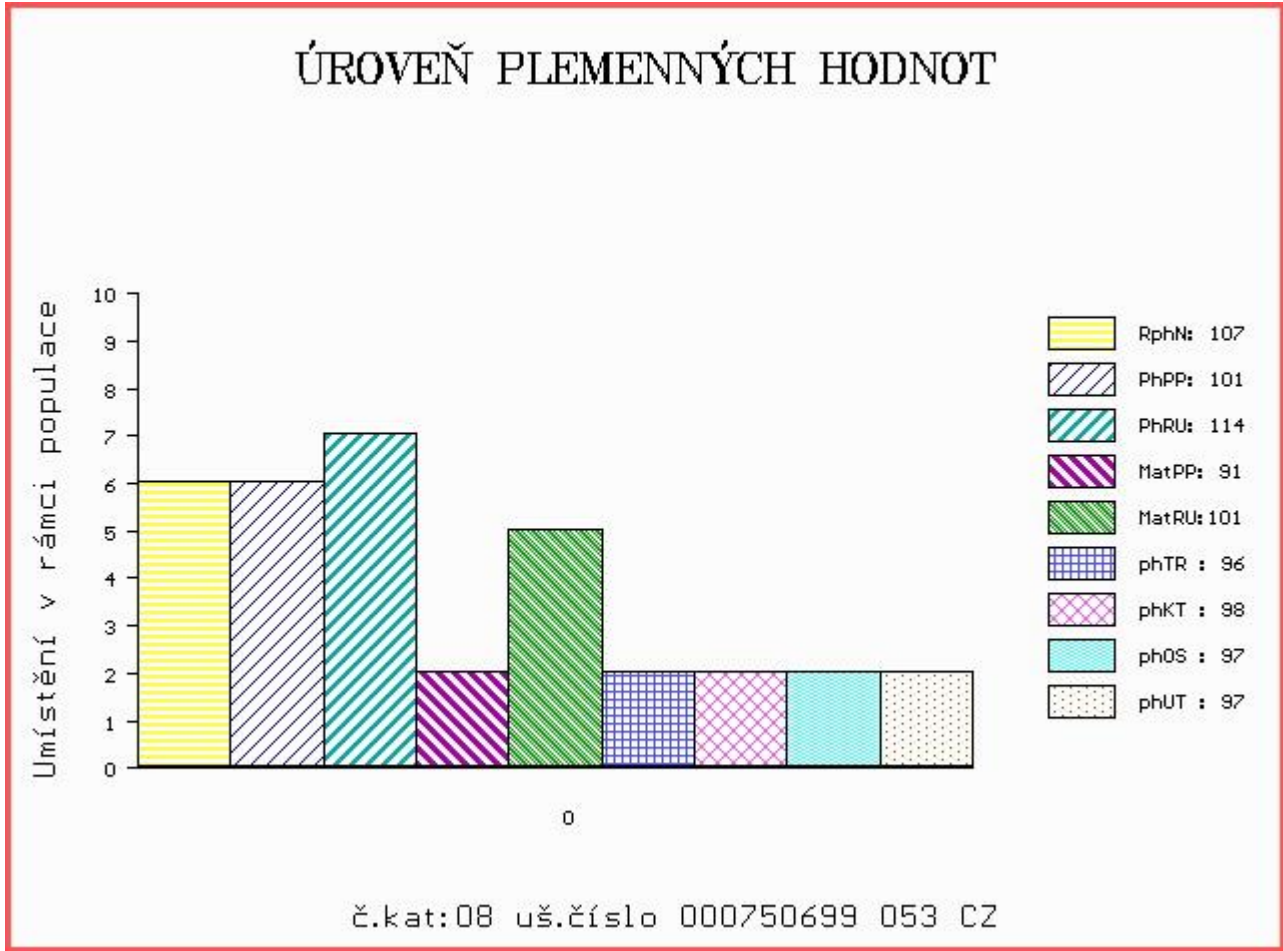

Číslo : 750702 053 CZ CARDAN Z TELECÍ Číslo katalogu 9
 Dat.nar. : 22.03.2016 Plemeno : G100 Aberdeen Angus
 Chovatel : Dvořák Josef,ing.,Telecí
 Majitel : Dvořák Josef,ing.,Telecí

OOO ZAA 572 RED RIIS STRYKER 394 ET 85569-00394
 OO ZAA 696 ROCKY RED Z PĚČÍNA 268000594941031
 MOO 159677 931 CZ RED 268000159677931

OTEC ZAA 970 URSUS Z JAKUBOVIC 257000654643053
 OMO ZAA 440 KANÓN RED ET 119590106693
 MO 163996 953 CZ OLIVA Z JAKUBOVIC 257000163996953
 MMO 31011 953 CZ LORA Z JAKUBOVIC 257000031011953

OOM 268 672 CALFWARD ETHOS B036 542003200036
 OM ZAA 745 IDVIES FULLBACK E250 540244300250
 MOM 544591200025 UK CALFWARD FLOWER C025 544591200025

MA 296390 953 CZ /1 ot 205000296390953
 OMM ZAA 203 DAKAR 053282060751
 MM 43008 242 CZ 20 J 035242043008
 MMM 19908 242 CZ DRIVER'S LASSIE 7B 749070

Vl.užit:nar: 42 kg ve 120d: 202 kg ve 210d: 300 kg v 365d: 547 kg / kříž: 129 cm
 Přírustek od narození: 1380 g / 102 šourek 38 cm
 Věk při ZV 397 dní aktuálně k 15.03.17 hmotnost: 536 kg výška v kříži: 129 cm

| PLEMENNÉ HODNOTY | | | | | | | | | | LINEARNÍ HODNOCENÍ | | | | | | |
|------------------|----|----|-----|----|----|-----|-----|-----|-----|--------------------|------|-----|----|----|----|------|
| | pp | ru | ME | pp | ru | TR | KT | OS | UT | Hmot | kříž | TR | KT | OS | UT | CE |
| BÝK | PE | 95 | 108 | ME | 90 | 107 | 92 | 98 | 99 | 97 | | | | | | |
| MATKA | PE | 95 | 103 | ME | 98 | 90 | 105 | 110 | 115 | 114 | 650 | 143 | 24 | 19 | 19 | 7 69 |
| OTEC | PE | 96 | 113 | ME | 83 | 124 | 111 | 90 | 85 | 90 | 820 | 142 | 27 | 24 | 23 | 8 82 |

HODNOCEN: TR 5 / /10 KT / / OS / / UT Výsledek:

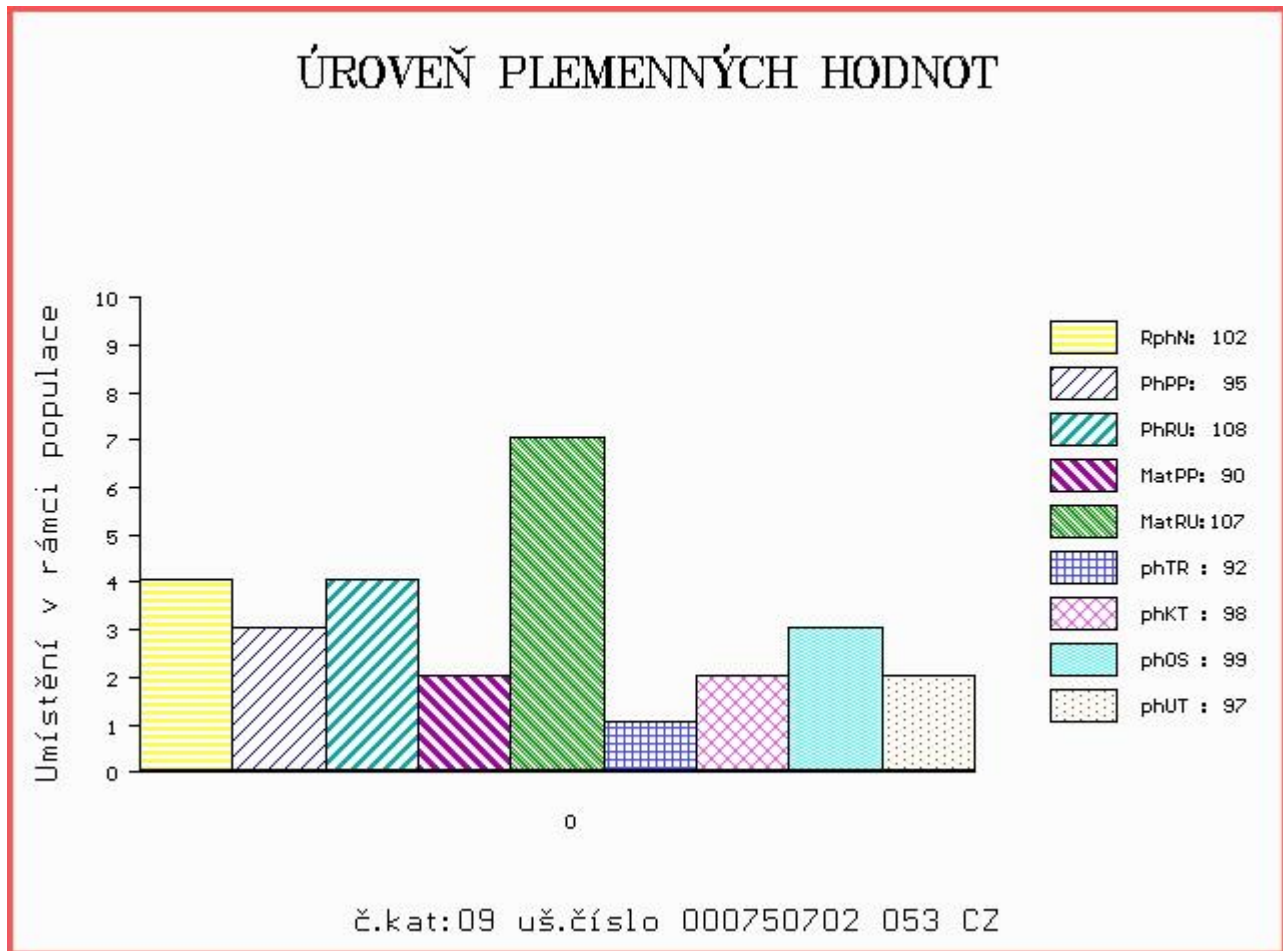



NÁRODNÍ VÝSTAVA HOSPODÁŘSKÝCH ZVÍŘAT MEZINÁRODNÍ VELETRH PRO ŽIVOČIŠNOU VÝROBU



11.-14.5.2017
BRNO – VÝSTAVIŠTĚ



- Národní šampionát masných plemen skotu
- Národní šampionát holštýnského skotu
- Národní šampionát plemen brown swiss a jersey
- Přehlídka českého strakatého skotu
- Předvádění prasat, ovcí a koz s odborným komentářem
- Přehlídky a hodnocení koní s ukázkami jezdeckých sportů
- Včelařská výstava
- Prezentace regionálních potravin
- Prezentace potravin Klasa a Český výrobek

Souběžně probíhají:



www.vystavazvirat.cz
www.animaltech.cz

