

KATALOG ZÁKLADNÍHO VÝBĚRU
dne 23.04.2017
VETLABFARM s.r.o. Jakobovice
začátek cca 16,00 hod.

Č. k.	Číslo býčka	Otec st.reg.	Datum NAROZENÍ	Plem.	HM. kg	KŘ. cm	Přír.od nar. g	RPH	CHOVATEL
1	749130 053 CZ	ZAI 048	17.12.15	G100	700	140	1428 g	99	VETLABFARM s.r.o. Jakobovice
2	749137 053 CZ	ZAI 048	21.01.16	G100	672	135	1482 g	104	VETLABFARM s.r.o. Jakobovice
3	749141 053 CZ	ZAA 938	03.02.16	G100	600	132	1362 g	91	VETLABFARM s.r.o. Jakobovice
4	766025 053 CZ	ZAI 242	19.02.16	G100	614	131	1455 g	108	VETLABFARM s.r.o. Jakobovice
5	766026 053 CZ	ZAA 938	19.02.16	G100	564	129	1323 g	92	VETLABFARM s.r.o. Jakobovice
6	766034 053 CZ	ZAI 242	09.03.16	G100	592	130	1467 g	105	VETLABFARM s.r.o. Jakobovice
7	766041 053 CZ	ZAI 242	26.03.16	G100	499	129	1278 g	105	VETLABFARM s.r.o. Jakobovice

Býci vyřazení před základním výběrem

Č. k.	Číslo býčka	Otec st.reg.	Datum narození	Plem.	Body VT HM	CHOVATEL	Důvod vyřazení
8	749131 053 CZ	ZAI 048	17.12.15	G100	2 5	VETLABFARM s.r.o. Jakobovice	před ZV-VT
9	749138 053 CZ	ZAI 059	28.01.16	G100	9 10	VETLABFARM s.r.o. Jakobovice	před ZV-úraz
10	749139 053 CZ	ZAA 938	01.02.16	G100	1 7	VETLABFARM s.r.o. Jakobovice	před ZV-VT
11	766024 053 CZ	ZAA 796	05.02.16	G100	2 10	VETLABFARM s.r.o. Jakobovice	před ZV-VT
12	773183 053 CZ	ZAA 938	30.03.16	G100	1 8	VETLABFARM s.r.o. Jakobovice	před ZV-VT

Plemenné hodnoty uvedené v katalogu jsou počítány k 31.3.2017



Termíny základních výběrů a dražeb v roce 2017

II. turnus - Býci narození 1.10.2015 - 31.3.2016 na OPB a OCH

Den	Datum	Začátek *	OPB , chovatel	Ks	Plemena	Dražba
Pondělí	10.4.2017	8,00	OPB Benešov	73	CH	hodinu po skončení ZV
Úterý	11.4.2017	9,00	OPB Benešov	33	LI	hodinu po skončení ZV
		15,00	Niemiec Czeslaw,Dolní Žukov	3	LI	x
		16,00	Ševčík Jiří,Jerlochovice	1	MS	x
		16,30	VFU Brno ŠZP Nový Jičín	6	LI	x
Středa	12.4.2017	9,00	OPB Benešov	24	AA,BA	hodinu po skončení ZV
		14,00	Vsacko Hovězí,a.s.	10	MS	x
		15,00	Olšava eko s.r.o.Sehradice	8	AA	x
		16,30	ZEMASPOL odbyt s.r.o.Uherský Brod	6	MS	x
		17,30	Dolňácko a.s.Hluk	2	BA	x
Čtvrtek	13.4.2017	9,00	OPB Osík	49	CH	hodinu po skončení ZV
		15,00	Lux Jiří,Vlkov	3	CH	x
		16,00	Šeda J.,Helvíkovice	4	LI	x
		17,00	Avena s.r.o.Dlouhá Třebová	2	LI	x
		17,30	Fišar Filip,Lhotka	3	LI	x
Pátek	14.4.2017	x	Statní svátek	x	x	x
Sobota	15.4.2017	x	x	x	x	x
Neděle	16.4.2017	x	x	x	x	x
Pondělí	17.4.2017	x	Statní svátek	x	x	x
Úterý	18.4.2017	9,00	OPB Osík	26	AA,HE,PP,GS	hodinu po skončení ZV
		15,00	Slavík Leoš,Mokryšov	1	CH	x
		17,00	Mimra Pavel,Mgr.,Slatina	3	MS	x
Středa	19.4.2017	9,00	OPB Cunkov	50	CH,LI	hodinu po skončení ZV
		15,30	Farma Karel Dvořák s.r.o.	3	LI	x
		17,00	Bartůněk Karel,Přílepov	3	HE	x
Čtvrtek	20.4.2017	9,00	OPB Cunkov	46	AA	hodinu po skončení ZV
		15,30	Žižala Josef ml.,Úročnice	5	MS	x
		16,30	Pokorný Martin,Postupice	1	LI	x
		17,30	IMOPA, a.s.Olbramovice	1	UU	x
Pátek	21.4.2017	9,00	OPB Cunkov	44	MS,BA,PP,UU,SA,HE,BM	hodinu po skončení ZV
		15,00	Heráň Jan,Radič	1	CH	x
		16,00	Bouda Petr ing.,Voděrádky	3	CH	x
		17,30	Zobal Vlastimil ml.,Bor u Březnice	5	CH	x
Sobota	22.4.2017	8,00	Mendelova univerzita Brno-ŠZP Žabčice	1	PP	x
		9,00	Agrochyt s.r.o.Mohelno	1	MS	x
		11,30	Poláková Zdenka,Dolní Libochová	3	MS	x
		12,30	Hatlák Vlastimil,Meziboří	11	CH	x
		14,30	Statek Mitrov,a.s.	11	AA	x
		15,30	Hrtús Miroslav,Mírovka	2	BA	x
		16,00	ZD Pozovice	14	CH	x
Neděle	23.4.2017	8,00	TEGRO s.r.o.,Těšenov	15	AA	x
		10,30	Šašek Vladimír,ing.,Rantířov	16	AA	x
		13,30	Dvořák Josef,ing.,Telecí	9	AA	x
		16,00	VETLABFARM s.r.o.Jakubovice	12	AA	x

<i>Den</i>	<i>Datum</i>	<i>Začátek *</i>	<i>OPB , chovatel</i>	<i>Ks</i>	<i>Plemena</i>	<i>Dražba</i>
Pondělí	24.4.2017	8,00	<i>FARMA VAJGLOV,a.s.Vajglov</i>	2	MS	x
		9,00	<i>OPB Janovice</i>	27	MS,CH,HE,AA	<i>hodinu po skončení ZV</i>
		14,30	<i>AGRO A.R.W.,s.r.o.Stará Červená Voda</i>	3	MS	x
		15,00	<i>Reinold Manfred,Stará Červená Voda</i>	2	MS	x
		15,30	<i>Nátr Jiří,Černá Voda</i>	3	CH	x
Úterý	25.4.2017	9,00	<i>OPB Osík</i>	32	LI,BA,MS	<i>hodinu po skončení ZV</i>
		15,00	<i>Paďour Leopold,Lukavice</i>	1	BA	x
		16,00	<i>Farma Kaliště s.r.o.Č.Libchavy</i>	9	LI	x
Středa	26.4.2017	8,00	<i>Nejdl Martin,Kvaslice</i>	4	AA	x
		9,00	<i>OPB Měcholupy</i>	58	MS,AA,BA,CH	<i>hodinu po skončení ZV</i>
		13,00	<i>Krompaský Hubert, Kratice</i>	1	MS	x
		16,00	<i>Šumavský angus spol.s r.o.Soběsuky</i>	24	AA	x
		19,00	<i>Kubík Dušan,Třebčice</i>	1	HE	x
Čtvrtek	27.4.2017	9,00	<i>OPB Kundratice</i>	34	CH	<i>hodinu po skončení ZV</i>
		14,30	<i>OPB H.Jadruž</i>	21	CH	<i>hodinu po skončení ZV</i>
		16,30	<i>Chlupáčková Hana,Ing.,Ležnice</i>	3	MS	x
		18,00	<i>Vaňousek Vladimír,farma Javorná</i>	6	MS,SA	x
Pátek	28.4.2017	9,00	<i>OPB Kundratice</i>	37	MS,AA,LI	<i>hodinu po skončení ZV</i>
		14,30	<i>OPB H.Jadruž</i>	9	MS	<i>hodinu po skončení ZV</i>
		17,00	<i>Nečtinská zemědělská a.s.</i>	42	LI	x
Sobota	29.4.2017	9,00	<i>Placanda Jakub,Křenovice</i>	8	MS	
		10,30	<i>Šebelka Milan,SZ,Rančice</i>	4	AA	
		12,00	<i>Statek Branná spol.s r.o.</i>	1	LI	
		13,00	<i>Tájek Jaroslav,Zvíkov</i>	1	CH	
		15,00	<i>Farka Martin,Todně</i>	13	LI,UU	
		17,00	<i>Lepša Vladimír,Pěčín</i>	10	AA	
Neděle	30.4.2017	9,00	<i>Lainka B.,farma Zdoňov</i>	13	MS	
		11,00	<i>Zuzánek J.,ing,Bernartice</i>	5	CH,MS	
		13,30	<i>Karsit Agro a.s., Dubenec</i>	5	CH	
Pondělí	1.5.2017	8,00	<i>Antoš Jiří,Kopidlno</i>	2	CH	
		9,00	<i>LOUDY s.r.o.Seletice</i>	1	PI	
		10,00	<i>Farma Limousin s.r.o. Rožd'alovice</i>	3	LI	
		10,30	<i>Montážně obchodní firma s.r.o.,B.Mlýn</i>	29	LI,GS,PP,UU	
		16,00	<i>Hodbod' Gustav,Libštát</i>	2	GS	
Úterý	2.5.2017	8,00	<i>OPB Kamenná</i>	72	MS,PI	<i>hodinu po skončení ZV</i>
		18,00	<i>Konvalinka Libor,J.Pavlovice</i>	3	CH	x
Středa	3.5.2017	9,00	<i>DV Batelov</i>	7	CH	x
		11,30	<i>Habr František ml.,SZ,Báňovice</i>	12	MS	x
		15,00	<i>Egert Jiří,ing.,Lomnice n.Lužnicí</i>	5	AA	x
		16,00	<i>Klusáček Stanislav, Suchdol nad Lužnicí</i>	1	LI	x
		17,00	<i>Faktor Jaroslav,Rychnov nad Malší</i>	2	CH	x
		18,00	<i>Šedivý Jan,Smrhov</i>	1	MS	x
		19,00	<i>Opekar Jan,Chodeč</i>	5	AA	x
Čtvrtek	4.5.2017	8,00	<i>ZD Brloh</i>	18	AA,MS	x
		11,00	<i>Hodina František,Ing.,Záblatí</i>	5	LI,MS	x
		12,30	<i>Vondrušková Věra,Protivec</i>	3	SA	x
		13,30	<i>Valenta Petr,Budyně</i>	8	MS	x
		14,30	<i>Krejcar David,Těšínov</i>	1	SA	x
		15,00	<i>Kofroň Jan,Ing.,Radhostice</i>	21	AA	x
		17,00	<i>Statek Kašperské Hory s.r.o.</i>	4	MS	x

<i>Den</i>	<i>Datum</i>	<i>Začátek *</i>	<i>OPB , chovatel</i>	<i>Ks</i>	<i>Plemena</i>	<i>Dražba</i>
Pátek	5.5.2017	9,00	Kubal Petr, Podmokly	3	MS	x
		9,30	Kubal Radek, Albrechtice	6	LI	x
		11,00	Zelený Jiří, Drouhoveč	9	MS, HE	x
		14,00	Maletická farma s.r.o.	3	CH	x
		16,00	Diviš Miroslav, Láz	4	LI, MS	x
Sobota	6.5.2017	9,00	Skalický J., Libnov	20	AA	x
		13,00	Danko Jan - DASO spol. s.r.o.	13	CH	x
		15,00	Dvorská Pavlína, Teplá	2	CH	x
		16,00	Tůma Oldřich, Mariánské Lázně	1	AA	x
		16,15	Tůmová Anna ing., M. Lázně	1	AA	x
		18,00	Šuranský Jaroslav, Otín, Planá u M.L.	8	MS, CH	x
Neděle	7.5.2017	8,00	Valenta Jiří, Ing., Tuněchody	6	AA	x
		9,30	Vacík Václav ml., Roupov	12	GA, SS	x
		11,00	Žaloudek Roman, Ptenín	6	SS	x
		13,00	Karpenková Natalija, Dubský Mlýn	1	BA	x
		14,00	Agrospol Holding s.r.o.	1	SA	x
		15,00	Černý Josef Ing., Raková	3	CH	x
Pondělí	8.5.2017	x	x	x	x	x
Úterý	9.5.2017	9,00	BRNO			x
Středa	10.5.2017	9,00	BRNO			x
Čtvrtek	11.5.2017	9,00	BRNO			x
Pátek	12.5.2017	9,00	BRNO			x
Sobota	13.5.2017	9,00	BRNO			x
Neděle	14.5.2017	9,00	BRNO			x
Pondělí	15.5.2017	x	x	x	x	x
Úterý	16.5.2017	9,00	Šilhanová Marie, Nová Ves	1	MS	x
		11,00	Šťastný Antonín, SZ, Vědlice	11	BA	x
		13,00	Hromas Jan, Stvolínky	3	AA	x
		15,00	Picek Milan, Pavlín Dvůr	2	AA	x
Středa	17.5.2017	9,00	Zemědělská společnost Blšany	8	MS	
		11,00	Kejř Jiří, Všestudy	2	CH	
		12,30	Loos Adolf, Hora Svaté Kateřiny	1	LI	
		13,00	Karban Kamil, Lhenice	3	CH	
		15,30	Družstvo vlastníků Libeň - Vtelno	5	CH	
		16,00	Pauzr Bohuslav, Osinalice	2	AA	
				1235		

*začátky ZV u chovatelů jsou orientační



Vysvětlivky ke zkratkám ve jménech v katalogu :

ET	- býček narozen po embryotrasferu
RED	- zbarvení red angus
P,V	- bezrohý / volný roh - heterozygot (MS,CH,LI,BA)
PP	- bezrohý – homozygot stanoven testem DNA (MS,CH,LI,BA)
R	- rohatý (MS)
+/+	- homozygot s alelami způsobujícími běžné osvalení (GS)
+ /MH	- heterozygot s jednou alelou podmiňující dvojí osvalení (GS)
MH/MH	- homozygot - obě alely podmiňující dvojí osvalení (GS – oddíl „B“ PK)

U matek plemene BA

Třída	Výška kříž (cm)	Hmotnost (kg)	RPH přímý efekt	RPH mat. efekt	RPH osvalení
SE	147 a více	800 a více	105 a vic	103 a vic	103 a vic
EC	147 a více	800 a více	105 a vic	pod 103	103 a vic
EM	147 a více	800 a více	pod 105	103 a vic	pod 103
CM	pod 147	pod 800	105 a vic	103 a vic	103 a vic
C1	pod 147	pod 800	105 a vic	pod 103	103 a vic
M1	pod 147	pod 800	pod 105	103 a vic	pod 103

Popisky grafu úrovně plemenných hodnot

Jednotlivé plemenné hodnoty jsou rozděleny do pásem na základě výpočtu kvantilu normálního rozložení, které udávají, jak si konkrétní jedinec stojí v porovnání s průměrem populace plemenných býčků odchovaných v období 2012 – 2017.

pásma	Pozice býka v rámci populace	zkratka	Popis údaje v grafu
10	býk patří hodnotou RPH do 10 % nejlepších býků v daném ukazateli	<i>RphT</i>	RPH pro přírůstek v testu
9	býk patří hodnotou RPH do 20 % nejlepších býků v daném ukazateli	<i>RphN</i>	RPH pro životní přírůstek
8	býk patří hodnotou RPH do 30 % nejlepších býků v daném ukazateli	<i>RpPP</i>	RPH pro přímý efekt porody
7	býk patří hodnotou RPH do 40 % nejlepších býků v daném ukazateli	<i>RpRU</i>	RPH pro přímý efekt růst
6	býk patří hodnotou RPH do 50 % nejlepších býků v daném ukazateli	<i>MatPP</i>	RPH pro maternální efekt porody
5	býk patří hodnotou RPH do průměru býků v daném ukazateli	<i>MatRU</i>	RPH pro maternální efekt růst
4	býk patří hodnotou RPH do 60 % nejlepších býků v daném ukazateli	<i>phTR</i>	RPH pro lineární hodnocení těl. rámec
3	býk patří hodnotou RPH do 70 % nejlepších býků v daném ukazateli	<i>phKT</i>	RPH pro lineární hodnocení kap. těla
2	býk patří hodnotou RPH do 80 % nejlepších býků v daném ukazateli	<i>phOS</i>	RPH pro lineární hodnocení osvalení
1	býk patří hodnotou RPH do 90 % nejlepších býků v daném ukazateli	<i>phUT</i>	RPH pro lineární hodnocení užit. typ

Hlavní selekční kritéria pro výběr do plemnitby na OPB a odchovu u chovatele

Hlavním selekčním kritériem bude pouze lineární hodnocení při základním výběru.

Důvody vyřazení před základním výběrem

- hodnocení tělesného rámce (1,2,3 body dle parametrů daného plemene)
- hodnocení bodů za hmotnost v 365 dnech (1,2,3 body dle parametrů daného plemene)
- nepředvedení býka k základnímu výběru na ohlávce nebo na vodící tyči
- na základě rozhodnutí majitele býka o jeho vyřazení
- zdravotní důvody (displazie varlat, apod.)

Důvody vyřazení při základním výběrem

- hodnocení délky těla (1,2,3 body dle parametrů daného plemene)
- hodnocení ukazatelů kapacity těla (1,2,3 body dle parametrů daného plemene)
- hodnocení ukazatelů osvalení (1,2,3 body dle parametrů daného plemene)
- hodnocení užitkové typu (1,2,3 body dle parametrů daného plemene)
- závažné vady exteriéru při základním výběru
- neodpovídající funkčnost končetin při základním výběru
- zdravotní důvody (displazie varlat, apod.)

Reklamační řád pro základní výběry býků

Majitel odchovávaného býčka má právo podat reklamaci proti rozhodnutí výběrové komise (ČSCHMS). Tato reklamační může mít písemnou nebo ústní formu. Po skončení základního výběru býků vyzve předseda výběrové komise k podání případných protestů (reklamací). Reklamační se podává nejpozději do 60-ti minut od výzvy předsedy výběrové komise. Reklamační se podává předsedovi výběrové komise. Jménem majitele býka může jednat také zástupce OPB. Po vznesení reklamační následuje nové předvedení býka. Reklamační je podmíněna složením nevratné kauce 1000 Kč, přičemž polovina z této částky je určena pro provozovatele OPB a polovina pro ČSCHMS. Tato kauce musí být složena okamžitě v hotovosti v době podání reklamační předsedovi výběrové komise.

V případě shodného verdiktu výběrové komise a majitele býka je platný tento shodný verdikt.

V případě neshody mezi verdiktem výběrové komise a majitelem býka bude proveden nový základní výběr. Provedení nového základního výběru je podmíněno složením kauce 5000 Kč za každého reklamovaného býka. Kauce se skládá na účet ČSCHMS nejpozději do 10-ti kalendářních dnů ode dne provedení základního výběru. V případě, že nebudou peníze připsány na účet v daném termínu, platí původní verdikt výběrové komise a reklamační se dále neřeší. Nový základní výběr se uskuteční do 30-ti dnů od sporného výběru na místě, kde byla podána reklamační, pokud se obě strany nedohodnou jinak. Většinové složení komise nesmí být totožné se složením komise, která vynesla sporný verdikt. O složení komise rozhoduje ČSCHMS po dohodě s příslušným chovatelským klubem a Radou PK daného plemene. O závěru nového základního výběru je sepsán nový výběrový protokol. Proti tomuto rozhodnutí se již nelze dále odvolat. V případě, že je potvrzeno původní rozhodnutí výběrové komise, propadá kauce ve prospěch ČSCHMS, v opačném případě se vrací majiteli býka do 10-ti kalendářních dní od provedení nového základního výběru. Náklady spojené s novým základním výběrem nese strana, která při svém rozhodnutí či jednání nebyla v právu.

V každém případě se o reklamaci vede písemný zápis. Rozhodnutí výběrové komise se váže ke konkrétnímu zvířeti v konkrétním čase a není možno se na něj odvolávat v případných následných sporech. Schváleno výborem ČSCHMS dne 21.3.2006 v Hradištku pod Medníkem, změny schváleny VČS dne 6.9.2007.



Sekretariát: ČSCHMS Praha Těšnov 17 11705 Praha 1 Mobil : +420 724 007 860 Telefon : +420 221 812 865 E-mail : info@cschms.cz	Ředitel PK <i>Kopecký Jan</i> Osík 201 569 67 Osík u Litomyšle Mobil : +420 724 007 862 Telefon : +420 461 612 809 E-mail : kopecvk@cschms.cz	Adresa PK <i>Honová Nina</i> Osvoboditelů 35/9 410 02 Lovosice Mobil : +420 724 073 641 E-mail : honova@cschms.cz
---	--	--

Číslo : 749130 053 CZ BEN Z JAKUBOVIC Číslo katalogu 1
 Dat.nar. : 17.12.2015 Plemeno : G100 Aberdeen Angus
 Chovatel : VETLABFARM s.r.o.Jakubovice
 Majitel : VETLABFARM s.r.o.Jakubovice

OOO 269 957 JEREMY ERIC OF BRIDGEFOOT FBB.X3.23
 OO ZAA 613 IDVIES EURIS B112 540244500112
 MOO 923 UK EURISMEY X9 OF IDVIES FFJ.X9.23

OTEC ZAI 048 LOCKERLEY LEGOLAS G850 282556200850

OMO 272 861 IDVIES JESTER ERIK A057 540244600057
 MO 282556200444 UK LOCKERLEY LAURA D444 282556200444
 MMO 282556600084 UK LOCKERLEY LOLA A084 282556600084

OOM ZAA 283 HAWKINS BRONZE 495436
 OM ZAA 440 KANÓN RED ET 119590106693
 MOM 5708 117 CZ 119117005708

MA 231369 953 CZ /4 ot TINA Z JAKUBOVIC 257000231369953

OMM ZAA 328 MEWIL JONÁŠ 17J 045281105111
 MM 31009 953 CZ 257000031009953
 MMM 123661 511 CZ 257000123661511

Vl.užit:nar: 43 kg ve 120d: 188 kg ve 210d: 308 kg v 365d: 532 kg / kříž: 0 cm
 Přírustek od narození: 1428 g / 99 šourek 40 cm
 Věk při ZV 493 dní aktuálně k 21.03.17 hmotnost: 700 kg výška v kříži: 140 cm

PLEMENNÉ HODNOTY

LINEARNÍ HODNOCENÍ

	pp	ru	ME	pp	ru	TR	KT	OS	UT	Hmot	kříž	TR	KT	OS	UT	CE
BÝK	PE	91	121	ME	97	100	95	103	102	100						
MATKA	PE	101	101	ME	89	124	118	115	123	123	992 /	150	28	24	24	9 85
OTEC	PE	98	133	ME	98	81	91	98	104	100	0 /	0	0	0	0	0

HODNOCEN: TR 8 / / 9 KT / / OS / / UT Výsledek:

ÚROVEŇ PLEMENNÝCH HODNOT

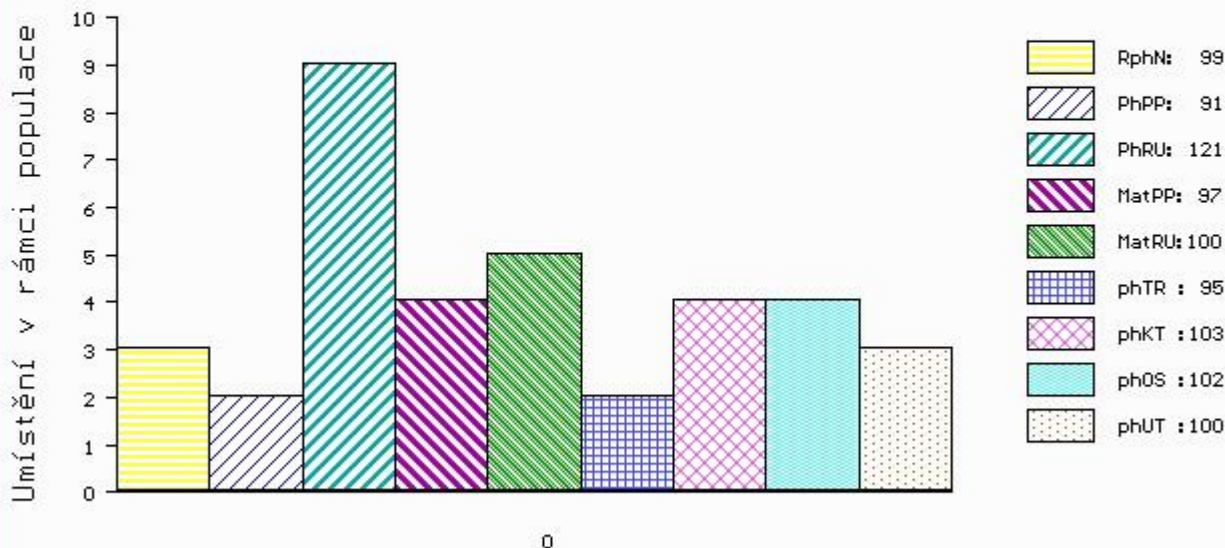

č.kat:01 uš.číslo 000749130 053 CZ

Číslo : 749137 053 CZ COLIN Z JAKUBOVIC Číslo katalogu 2
 Dat.nar. : 21.01.2016 Plemeno : G100 Aberdeen Angus
 Chovatel : VETLABFARM s.r.o.Jakubovice
 Majitel : VETLABFARM s.r.o.Jakubovice

OOO 269 957 JEREMY ERIC OF BRIDGEFOOT FBB.X3.23
 OO ZAA 613 IDVIES EURIS B112 540244500112
 MOO 923 UK EURISMEY X9 OF IDVIES FFJ.X9.23

OTEC ZAI 048 LOCKERLEY LEGOLAS G850 282556200850
 OMO 272 861 IDVIES JESTER ERIK A057 540244600057
 MO 282556200444 UK LOCKERLEY LAURA D444 282556200444
 MMO 282556600084 UK LOCKERLEY LOLA A084 282556600084

OOM 279 313 NIGHTINGALE PAPA A069 302307400069
 OM ZAA 941 BLACKHAUGH EASY PAPA G733 562121600733
 MOM 562121700363 UK BLACKHAUGH EMMA C363 562121700363

MA 335076 953 CZ /1 ot ADRIANA Z JAKUBOVIC 257000335076953
 OMM ZAA 440 KANÓN RED ET 119590106693
 MM 231369 953 CZ TINA Z JAKUBOVIC 257000231369953
 MMM 31009 953 CZ 257000031009953

Vl.užit:nar: 42 kg ve 120d: 214 kg ve 210d: 345 kg v 365d: 588 kg / kříž: 0 cm
 Přírustek od narození: 1482 g / 104 šourek 42 cm
 Věk při ZV 458 dní aktuálně k 21.03.17 hmotnost: 672 kg výška v kříži: 135 cm

PLEMENNÉ HODNOTY										LINEARNÍ HODNOCENÍ							
	pp	ru	pp	ru	TR	KT	OS	UT		Hmot	kříž	TR	KT	OS	UT	CE	
BÝK	PE	102	133	ME	95	90	117	124	121	124							
MATKA	PE	107	115	ME	89	109	104	107	106	105	840	150	28	21	20	7	76
OTEC	PE	98	133	ME	98	81	91	98	104	100	0	0	0	0	0	0	0

HODNOCEN: TR 6 / /10 KT / / OS / / UT Výsledek:

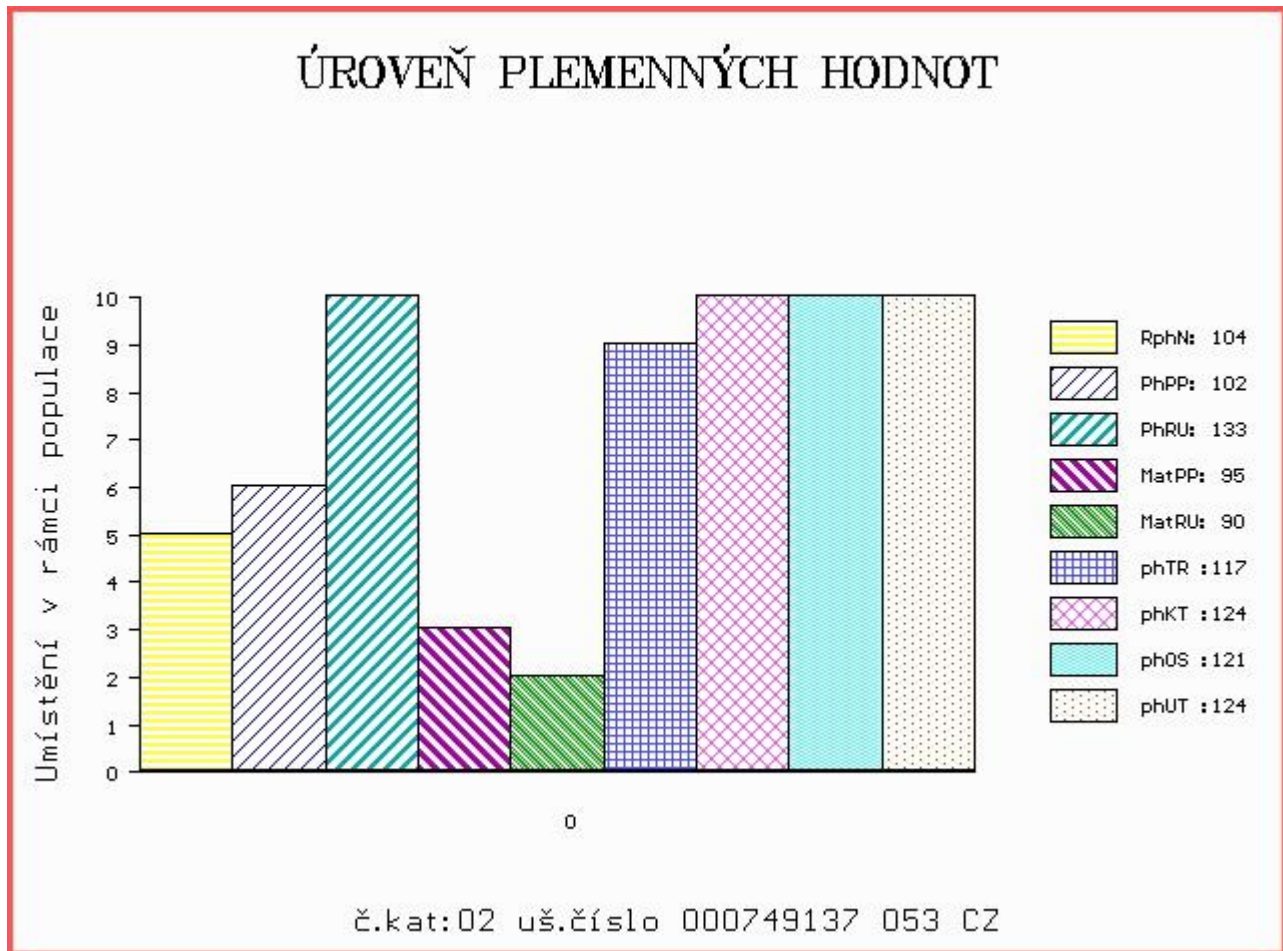

Číslo : 749141 053 CZ CASPER Z JAKUBOVIC Číslo katalogu 3
 Dat.nar. : 03.02.2016 Plemeno : G100 Aberdeen Angus
 Chovatel : VETLABFARM s.r.o.Jakubovice
 Majitel : VETLABFARM s.r.o.Jakubovice

OOO 279 298 LAGRAN MAF ANTIDOTE 5775 15442456
 OO ZAI 177 BLELACK DUKE J262 521115202262
 MOO 15259208 US ONEILLS DELIA K 720 15259208

OTEC ZAA 938 BLELACK BLACK STAR L622 521115502622
 OMO 279 016 NIGHTINGALE DEFIANCE E264 302307300264
 MO 521115602203 UK BLELACK BLACKCAP J203 521115602203
 MMO 521115600856 UK BLELACK BLACKCAP 521115600586

OOM ZAA 572 RED RIIS STRYKER 394 ET 85569-00394
 OM ZAA 696 ROCKY RED Z PĚČÍNA 268000594941031
 MOM 159677 931 CZ RED 268000159677931

MA 312357 953 CZ /2 ot ZUZKA Z JAKUBOVIC 257000312357953
 OMM ZAA 328 MEWIL JONÁŠ 17J 045281105111
 MM 142596 511 CZ LILIE Z JAKUBOVIC 257000142596511
 MMM 64209 647 CZ BLACK MEADOWS LADY 42'91 713536

Vl.užit:nar: 39 kg ve 120d: 173 kg ve 210d: 323 kg v 365d: 513 kg / kříž: 0 cm
 Přírustek od narození: 1362 g / 91 šourek 42 cm
 Věk při ZV 445 dní aktuálně k 21.03.17 hmotnost: 600 kg výška v kříži: 132 cm

PLEMENNÉ HODNOTY										LINEARNÍ HODNOCENÍ							
	pp	ru	pp	ru	TR	KT	OS	UT		Hmot	kříž	TR	KT	OS	UT	CE	
BÝK	PE	101	108	ME	96	105	105	102	99	102							
MATKA	PE	100	105	ME	92	115	112	123	123	123	700	142	28	20	19	7	74
OTEC	PE	103	111	ME	100	93	87	88	87	88	840	143	20	22	21	7	70

HODNOCEN: TR 5 / / 8 KT / / OS / / UT Výsledek:

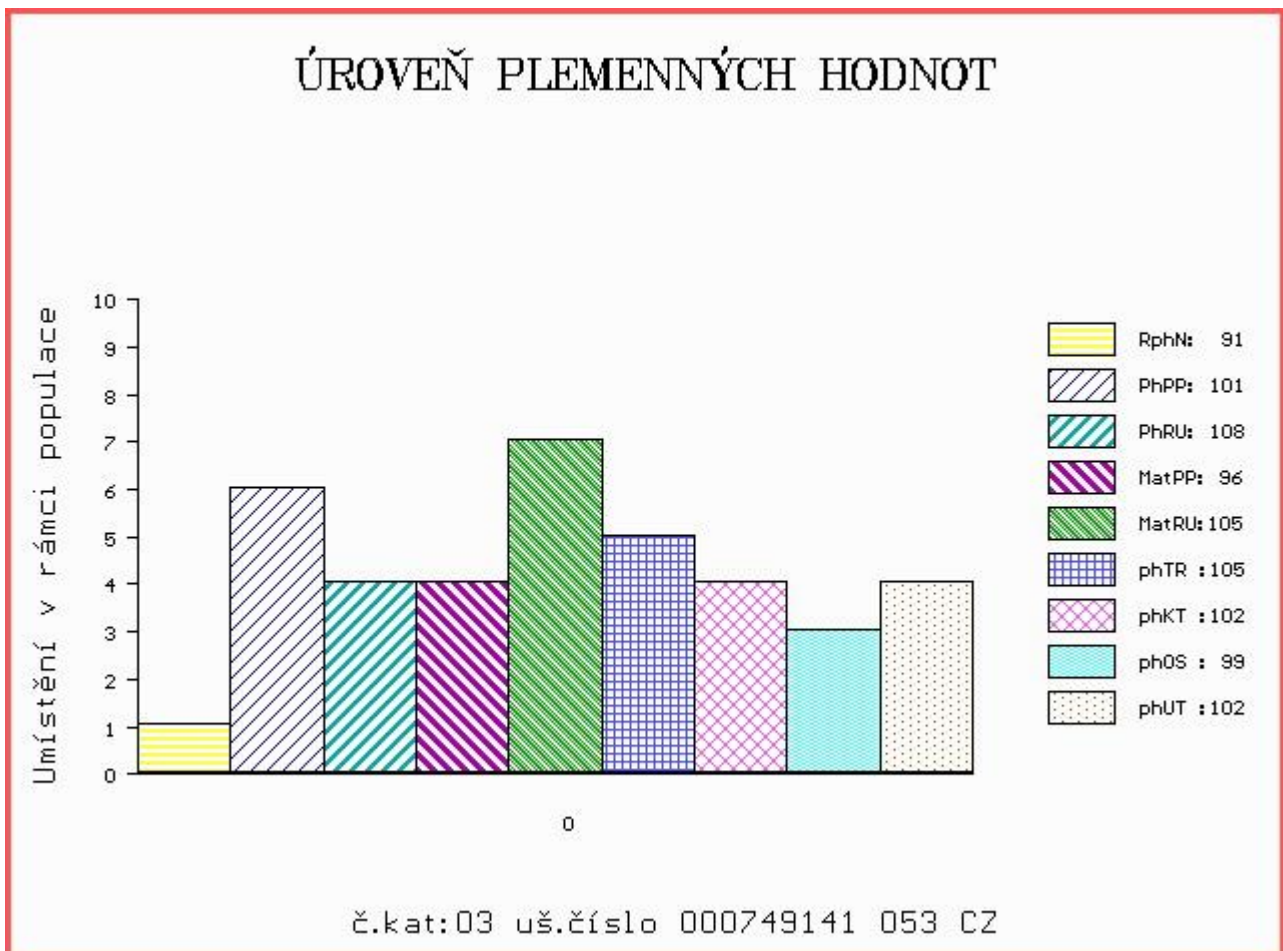

Číslo : 766025 053 CZ **CARLIE Z JAKUBOVIC** Číslo katalogu 4
 Dat.nar. : 19.02.2016 Plemeno : G100 Aberdeen Angus
 Chovatel : VETLABFARM s.r.o.Jakubovice
 Majitel : VETLABFARM s.r.o.Jakubovice

OOO ZAA 847 RED LAZY MC COWBOY CUT 26U 1441140
 OO ZAA 942 RED LAZY MC CC CUT ABOVE 102Y 1643251
 MOO 1343849 CA RED LAZY MC BESS 12S 1343849

OTEC ZAI 242 ABSOLUTE RED Z JAKUBOVIC 257000691314053
 OMO ZAA 440 KANÓN RED ET 119590106693
 MO 231373 953 CZ TÁŇA Z JAKUBOVIC 257000231373953
 MMO 120961 953 CZ NINA Z JAKUBOVIC 257000120961953

OOM ZAA 696 ROCKY RED Z PĚČÍNA 268000594941031
 OM ZAA 970 URSUS Z JAKUBOVIC 257000654643053
 MOM 163996 953 CZ OLIVA Z JAKUBOVIC 257000163996953

MA 335092 953 CZ /1 ot ANGELIKA Z JAKUBOVIC 257000335092953
 OMM ZAA 440 KANÓN RED ET 119590106693
 MM 271702 953 CZ 257000271702953
 MMM 142593 511 CZ LINDA Z JAKUBOVIC ET 257000142593511

Vl.užit:nar: 38 kg ve 120d: 176 kg ve 210d: 370 kg v 365d: 559 kg / kříž: 0 cm
 Přírustek od narození: 1455 g / 108 šourek 40 cm
 Věk při ZV 429 dní aktuálně k 21.03.17 hmotnost: 614 kg výška v kříži: 131 cm

PLEMENNÉ HODNOTY										LINEARNÍ HODNOCENÍ							
	pp	ru	ME	pp	ru	TR	KT	OS	UT	Hmot	kříž	TR	KT	OS	UT	CE	
BÝK	PE	90	114	ME	93	111	109	113	111	112							
MATKA	PE	92	105	ME	81	123	105	99	103	104	672	137	25	19	18	6	68
OTEC	PE	88	123	ME	104	99	101	101	103	104	708	138	24	22	22	8	76

HODNOCEN: TR 5 / /10 KT / / OS / / UT Výsledek:

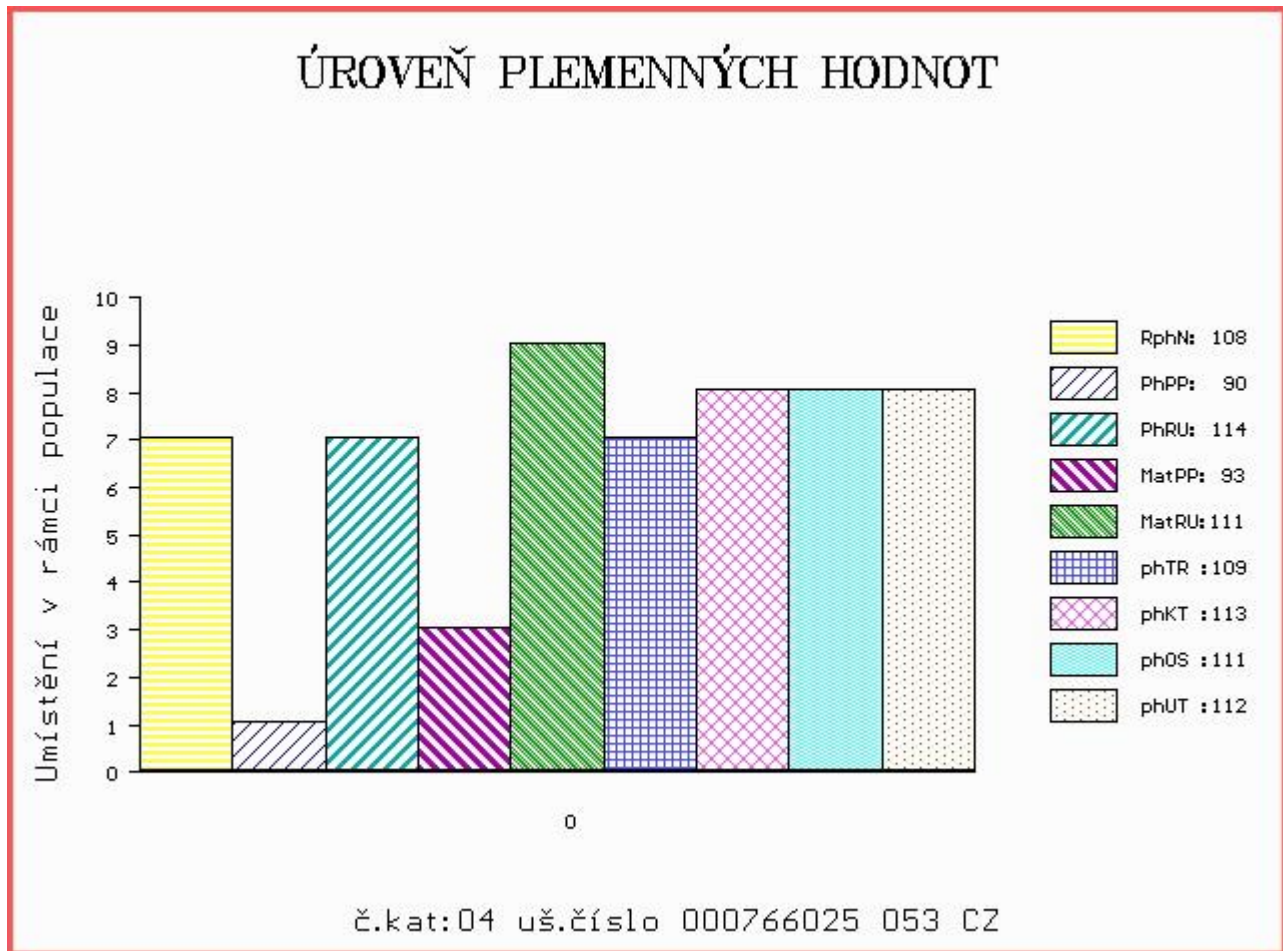

Číslo : 766026 053 CZ CRAIG Z JAKUBOVIC Číslo katalogu 5
 Dat.nar. : 19.02.2016 Plemeno : G100 Aberdeen Angus
 Chovatel : VETLABFARM s.r.o.Jakubovice
 Majitel : VETLABFARM s.r.o.Jakubovice

OOO 279 298 LAGRAND MAF ANTIDOTE 5775 15442456
 OO ZAI 177 BLELACK DUKE J262 521115202262
 MOO 15259208 US ONEILLS DELIA K 720 15259208

OTEC ZAA 938 BLELACK BLACK STAR L622 521115502622
 OMO 279 016 NIGHTINGALE DEFIANCE E264 302307300264
 MO 521115602203 UK BLELACK BLACKCAP J203 521115602203
 MMO 521115600856 UK BLELACK BLACKCAP 521115600586

OOM ZAA 572 RED RIIS STRYKER 394 ET 85569-00394
 OM ZAA 696 ROCKY RED Z PĚČÍNA 268000594941031
 MOM 159677 931 CZ RED 268000159677931

MA 312373 953 CZ /2 ot ZILLA Z JAKUBOVIC 257000312373953
 OMM ZAA 328 MEWIL JONÁŠ 17J 045281105111
 MM 31009 953 CZ 257000031009953
 MMM 123661 511 CZ 257000123661511

Vl.užit:nar: 40 kg ve 120d: 191 kg ve 210d: 312 kg v 365d: 500 kg / kříž: 0 cm
 Přírustek od narození: 1323 g / 92 šourek 39 cm
 Věk při ZV 429 dní aktuálně k 21.03.17 hmotnost: 564 kg výška v kříži: 129 cm

PLEMENNÉ HODNOTY										LINEARNÍ HODNOCENÍ								
	pp	ru	pp	ru	TR	KT	OS	UT		Hmot	kříž	TR	KT	OS	UT	CE		
BÝK	PE	103	110	ME	99	101	90	94	94	92								
MATKA	PE	104	110	ME	99	110	99	98	100	101	596	/	140	24	17	18	6	65
OTEC	PE	103	111	ME	100	93	87	88	87	88	840	/	143	20	22	21	7	70

HODNOCEN: TR 4 / / 7 KT / / OS / / UT Výsledek:

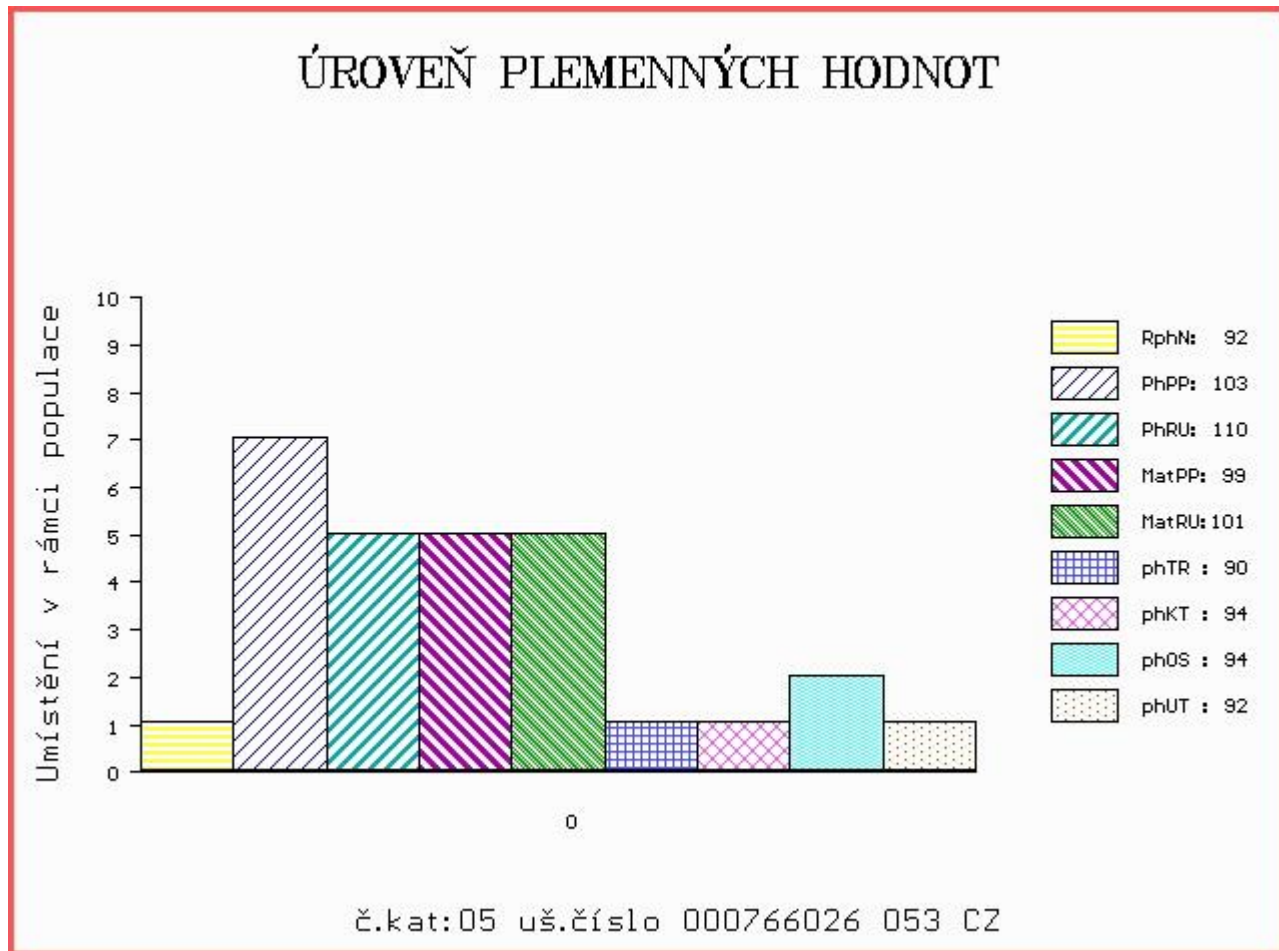

Číslo : 766034 053 CZ CARUSO Z JAKUBOVIC Číslo katalogu 6
 Dat.nar. : 09.03.2016 Plemeno : G100 Aberdeen Angus
 Chovatel : VETLABFARM s.r.o.Jakubovice
 Majitel : VETLABFARM s.r.o.Jakubovice

OOO ZAA 847 RED LAZY MC COWBOY CUT 26U 1441140
 OO ZAA 942 RED LAZY MC CC CUT ABOVE 102Y 1643251
 MOO 1343849 CA RED LAZY MC BESS 12S 1343849

OTEC ZAI 242 ABSOLUTE RED Z JAKUBOVIC 257000691314053
 OMO ZAA 440 KANÓN RED ET 119590106693
 MO 231373 953 CZ TÁŇA Z JAKUBOVIC 257000231373953
 MMO 120961 953 CZ NINA Z JAKUBOVIC 257000120961953

OOM ZAA 848 HF EL TIGRE 28U 1469322
 OM ZAA 939 NETHERTON BLACK TIGER L641 542697300641
 MOM 542697700442 UK DUNIRA BLACKBIRD G442 542697700442

MA 335093 953 CZ /1 ot ALEXA Z JAKUBOVIC 257000335093953
 OMM ZAA 553 NÁRODNÍ VÍTEŽ Z PĚČÍNA 268000161028031
 MM 294651 953 CZ VENUŠE Z JAKUBOVIC 257000294651953
 MMM 31033 953 CZ MADLA Z JAKUBOVIC 257000031033953

Vl.užit:nar: 39 kg ve 120d: 180 kg ve 210d: 340 kg v 365d: 574 kg / kříž: 130 cm
 Přírustek od narození: 1467 g / 105 šourek 41 cm
 Věk při ZV 410 dní aktuálně k 21.03.17 hmotnost: 592 kg výška v kříži: 130 cm

PLEMENNÉ HODNOTY										LINEARNÍ HODNOCENÍ							
	pp	ru	pp	ru	TR	KT	OS	UT		Hmot	kříž	TR	KT	OS	UT	CE	
BÝK	PE	100	121	ME	101	100	120	110	112	115							
MATKA	PE	103	111	ME	102	105	114	117	120	120	636	140	25	19	17	6	67
OTEC	PE	88	123	ME	104	99	101	101	103	104	708	138	24	22	22	8	76

HODNOCEN: TR 5 / /10 KT / / OS / / UT Výsledek:

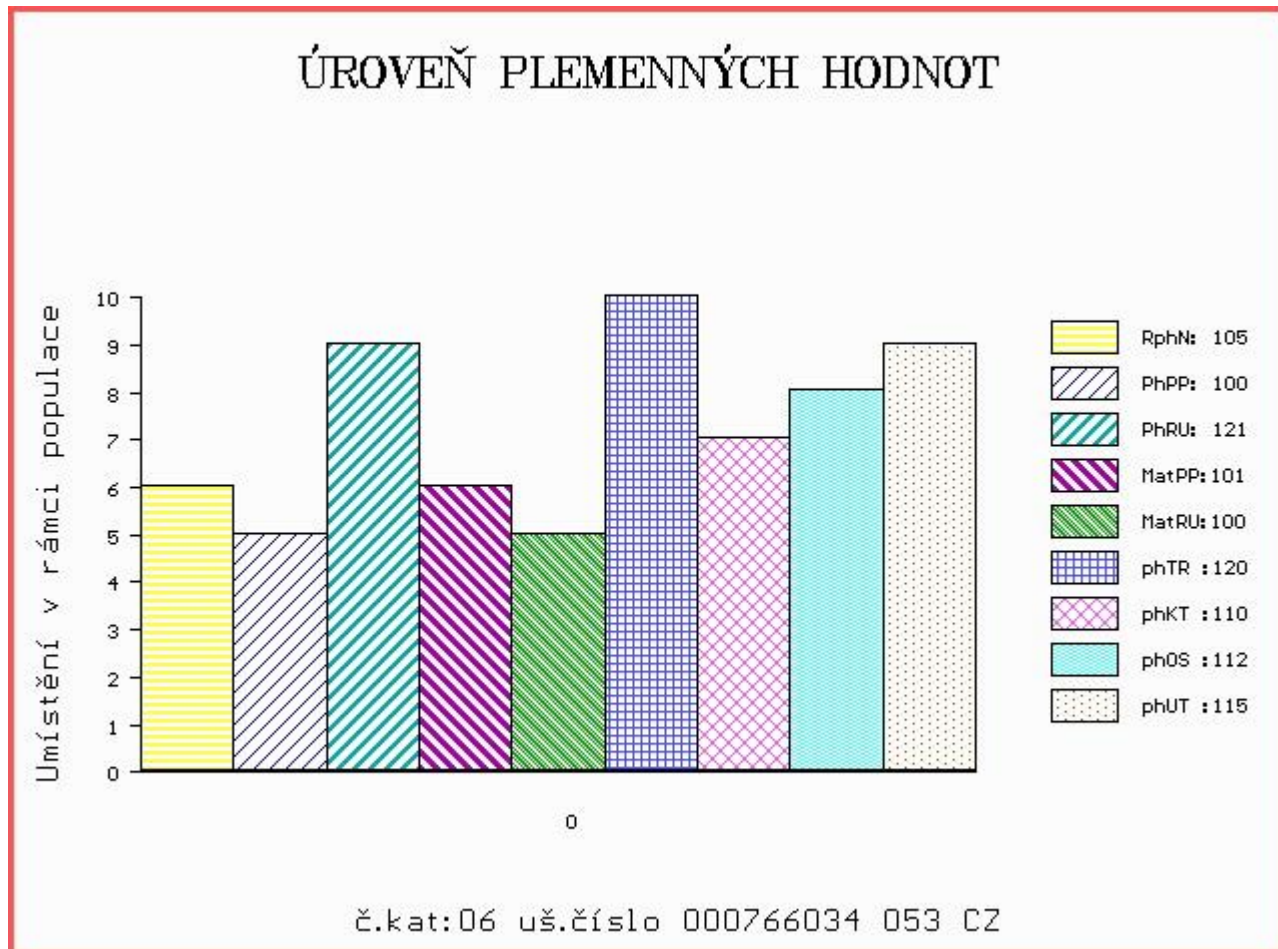

Číslo : 766041 053 CZ COWBOY Z JAKUBOVIC Číslo katalogu 7
 Dat.nar. : 26.03.2016 Plemeno : G100 Aberdeen Angus
 Chovatel : VETLABFARM s.r.o.Jakubovice
 Majitel : VETLABFARM s.r.o.Jakubovice

OOO ZAA 847 RED LAZY MC COWBOY CUT 26U 1441140
 OO ZAA 942 RED LAZY MC CC CUT ABOVE 102Y 1643251
 MOO 1343849 CA RED LAZY MC BESS 12S 1343849

OTEC ZAI 242 ABSOLUTE RED Z JAKUBOVIC 257000691314053
 OMO ZAA 440 KANÓN RED ET 119590106693
 MO 231373 953 CZ TÁŇA Z JAKUBOVIC 257000231373953
 MMO 120961 953 CZ NINA Z JAKUBOVIC 257000120961953

OOM ZAA 283 HAWKINS BRONZE 495436
 OM ZAA 440 KANÓN RED ET 119590106693
 MOM 5708 117 CZ 119117005708

MA 120983 953 CZ /8 ot NORMA Z JAKUBOVIC 257000120983953
 OMM ZAA 221 MEWIL KING ERIK 12E 045117000512
 MM 142593 511 CZ LINDA Z JAKUBOVIC ET 257000142593511
 MMM 64201 647 CZ DM LADY LEE 1A 718382

Vl.užit:nar: 39 kg ve 120d: 200 kg ve 210d: 325 kg v 365d: 505 kg / kříž: 129 cm
 Přírustek od narození: 1278 g / 105 šourek 38 cm
 Věk při ZV 393 dní aktuálně k 21.03.17 hmotnost: 499 kg výška v kříži: 129 cm

PLEMENNÉ HODNOTY										LINEARNÍ HODNOCENÍ							
	pp	ru	pp	ru	TR	KT	OS	UT	Hmot	kříž	TR	KT	OS	UT	CE		
BÝK	PE	89	111	ME	93	111	110	106	101	105							
MATKA	PE	91	99	ME	81	123	93	96	97	95	720	140	24	19	18	6	67
OTEC	PE	88	123	ME	104	99	101	101	103	104	708	138	24	22	22	8	76

HODNOCEN: TR 5 / / 8 KT / / OS / / UT Výsledek:

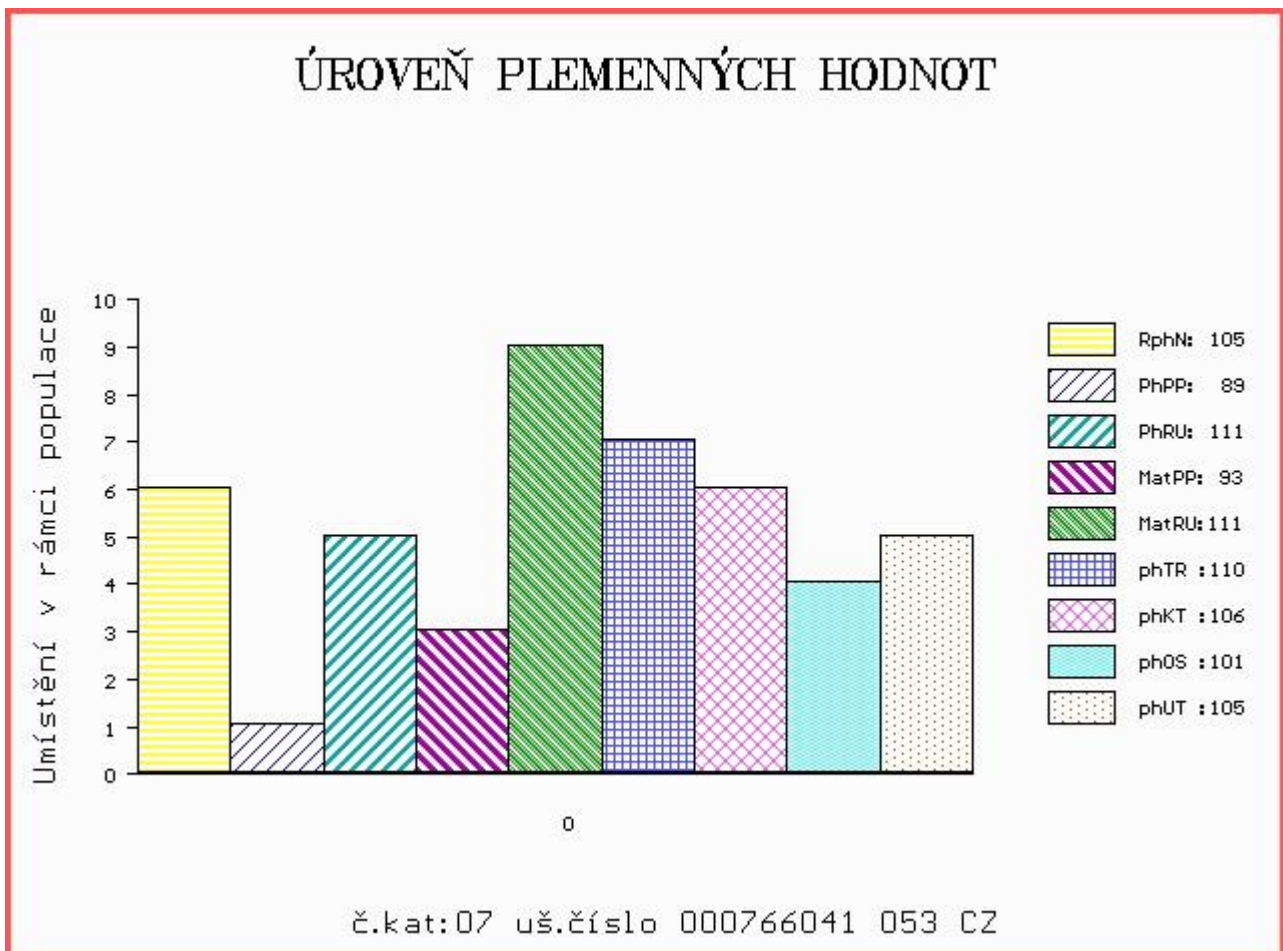

Býci vyřazení před základním výběrem

Číslo : **749131 053 CZ BENY Z JAKUBOVIC** Číslo katalogu 8
 Dat.nar. : 17.12.2015 Plemeno : G100 Aberdeen Angus
 Chovatel : VETLABFARM s.r.o.Jakubovice
 Majitel : VETLABFARM s.r.o.Jakubovice

OOO 269 957 JEREMY ERIC OF BRIDGEFOOT FBB.X3.23
 OO ZAA 613 IDVIES EURIS B112 540244500112
 MOO 923 UK EURISMEY X9 OF IDVIES FFJ.X9.23

Otec ZAI 048 LOCKERLEY LEGOLAS G850 282556200850
 OMO 272 861 IDVIES JESTER ERIK A057 540244600057
 MO 282556200444 UK LOCKERLEY LAURA D444 282556200444
 MMO 282556600084 UK LOCKERLEY LOLA A084 282556600084

OOM ZAA 283 HAWKINS BRONZE 495436
 OM ZAA 440 KANÓN RED ET 119590106693
 MOM 5708 117 CZ 119117005708

MA 231369 953 CZ /4 ot TINA Z JAKUBOVIC 257000231369953
 OMM ZAA 328 MEWIL JONÁŠ 17J 045281105111
 MM 31009 953 CZ 257000031009953
 MMM 123661 511 CZ 257000123661511

Vl.užit:nar: 35 kg ve 120d: 180 kg ve 210d: 293 kg v 365d: 472 kg / kříž: 0 cm
 Přírůstek od narození: 1220 g / 99 šourek 42 cm
 Věk při ZV 493 dní aktuálně k 21.03.17 hmotnost: 596 kg výška v kříži: 129 cm

PLEMENNÉ HODNOTY

LINEARNÍ HODNOCENÍ

	pp	ru	pp	ru	TR	KT	OS	UT	Hmot	kříž	TR	KT	OS	UT	CE		
BÝK	PE	100	117	ME	94	103	97	104	103	103							
MATKA	PE	101	101	ME	89	124	118	115	123	123	992	150	28	24	24	9	85
Otec	PE	98	133	ME	98	81	91	98	104	100	0	0	0	0	0	0	0

HODNOCEN: TR 2 / / 5 KT / / OS / / UT Výsledek: před ZV-VT

ÚROVEŇ PLEMENNÝCH HODNOT

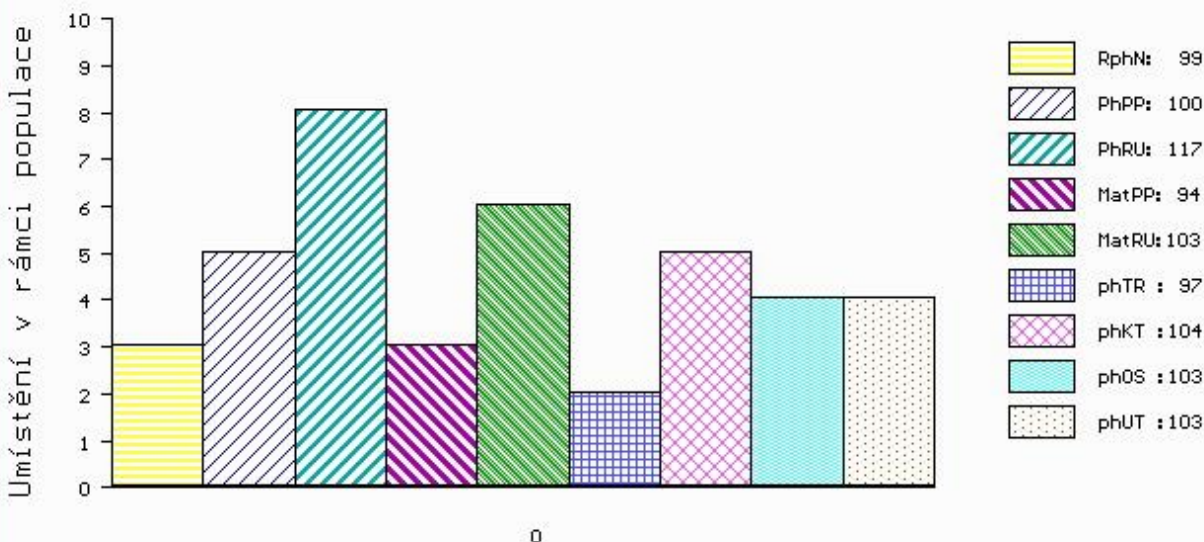

č.kat:08 uš.číslo 000749131 053 CZ

Číslo : 749138 053 CZ CALVIN Z JAKUBOVIC Číslo katalogu 9
 Dat.nar. : 28.01.2016 Plemeno : G100 Aberdeen Angus
 Chovatel : VETLABFARM s.r.o.Jakubovice
 Majitel : VETLABFARM s.r.o.Jakubovice

OOO ZAA 613 IDVIES EURIS B112 540244500112
 OO ZAI 048 LOCKERLEY LEGOLAS G850 282556200850
 MOO 282556200444 UK LOCKERLEY LAURA D444 282556200444

OTEC ZAI 059 RAWBURN BLACK HAWK L261 562106401261
 OMO 279 340 RAWBURN DUKE WINDSOR E440 562106200440
 MO 562106400729 UK RAWBURN BLACKBIRD G729 562106400729
 MMO 0 HUXTON BLACKBIRD TFH.W10.22

OOM 279 313 NIGHTINGALE PAPA A069 302307400069
 OM ZAA 941 BLACKHAUGH EASY PAPA G733 562121600733
 MOM 562121700363 UK BLACKHAUGH EMMA C363 562121700363

MA 335077 953 CZ /1 ot ANDREA Z JAKUBOVIC 257000335077953
 OMM ZAA 440 KANÓN RED ET 119590106693
 MM 231369 953 CZ TINA Z JAKUBOVIC 257000231369953
 MMM 31009 953 CZ 257000031009953

Vl.užit:nar: 47 kg ve 120d: 203 kg ve 210d: 369 kg v 365d: 562 kg / kříž: 0 cm
 Přírustek od narození: 1457 g / 102 šourek 0 cm
 Věk při ZV 451 dní aktuálně k 21.03.17 hmotnost: 656 kg výška v kříži: 141 cm

PLEMENNÉ HODNOTY										LINEARNÍ HODNOCENÍ							
	pp	ru	pp	ru	TR	KT	OS	UT		Hmot	kříž	TR	KT	OS	UT	CE	
BÝK	PE	107	116	ME	95	97	111	105	102	105							
MATKA	PE	114	109	ME	87	107	102	109	107	108	730	142	28	18	19	7	72
OTEC	PE	99	123	ME	101	88	110	100	96	101	0	0	0	0	0	0	0

HODNOCEN: TR 9 / /10 KT / / OS / / UT Výsledek: před ZV-úraz

ÚROVEŇ PLEMENNÝCH HODNOT

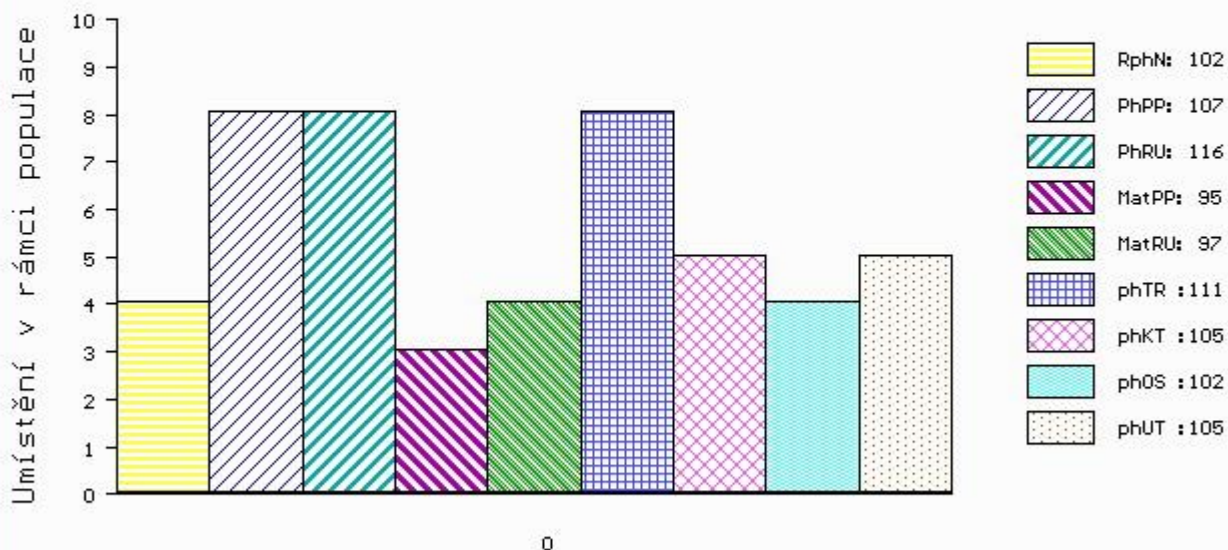

č.kat:09 uš.číslo 000749138 053 CZ

Číslo : 749139 053 CZ CORNEL Z JAKUBOVIC Číslo katalogu 10
 Dat.nar. : 01.02.2016 Plemeno : G100 Aberdeen Angus
 Chovatel : VETLABFARM s.r.o.Jakubovice
 Majitel : VETLABFARM s.r.o.Jakubovice

OOO 279 298 LAGRAND MAF ANTIDOTE 5775 15442456
 OO ZAI 177 BLELACK DUKE J262 521115202262
 MOO 15259208 US ONEILLS DELIA K 720 15259208

OTEC ZAA 938 BLELACK BLACK STAR L622 521115502622
 OMO 279 016 NIGHTINGALE DEFIANCE E264 302307300264
 MO 521115602203 UK BLELACK BLACKCAP J203 521115602203
 MMO 521115600856 UK BLELACK BLACKCAP 521115600586

OOM ZAA 572 RED RIIS STRYKER 394 ET 85569-00394
 OM ZAA 696 ROCKY RED Z PĚČÍNA 268000594941031
 MOM 159677 931 CZ RED 268000159677931

MA 312364 953 CZ /1 ot ZUZKA RED Z JAKUBOVIC 257000312364953
 OMM ZAA 553 NÁRODNÍ VÍTEZ Z PĚČÍNA 268000161028031
 MM 188168 953 CZ ROMANA Z JAKUBOVIC 257000188168953
 MMM 143928 953 CZ 257000143928953

Vl.užit:nar: 39 kg ve 120d: 189 kg ve 210d: 311 kg v 365d: 491 kg / kříž: 0 cm
 Přírustek od narození: 1273 g / 94 šourek 41 cm
 Věk při ZV 447 dní aktuálně k 21.03.17 hmotnost: 566 kg výška v kříži: 125 cm

PLEMENNÉ HODNOTY										LINEARNÍ HODNOCENÍ							
	pp	ru	pp	ru	TR	KT	OS	UT		Hmot	kříž	TR	KT	OS	UT	CE	
BÝK	PE	103	109	ME	99	105	95	93	93								
MATKA	PE	98	107	ME	99	117	90	86	89	706	/	136	21	20	19	7	67
OTEC	PE	103	111	ME	100	93	87	88	87	840	/	143	20	22	21	7	70

HODNOCEN: TR 1 / / 7 KT / / OS / / UT Výsledek: před ZV-VT

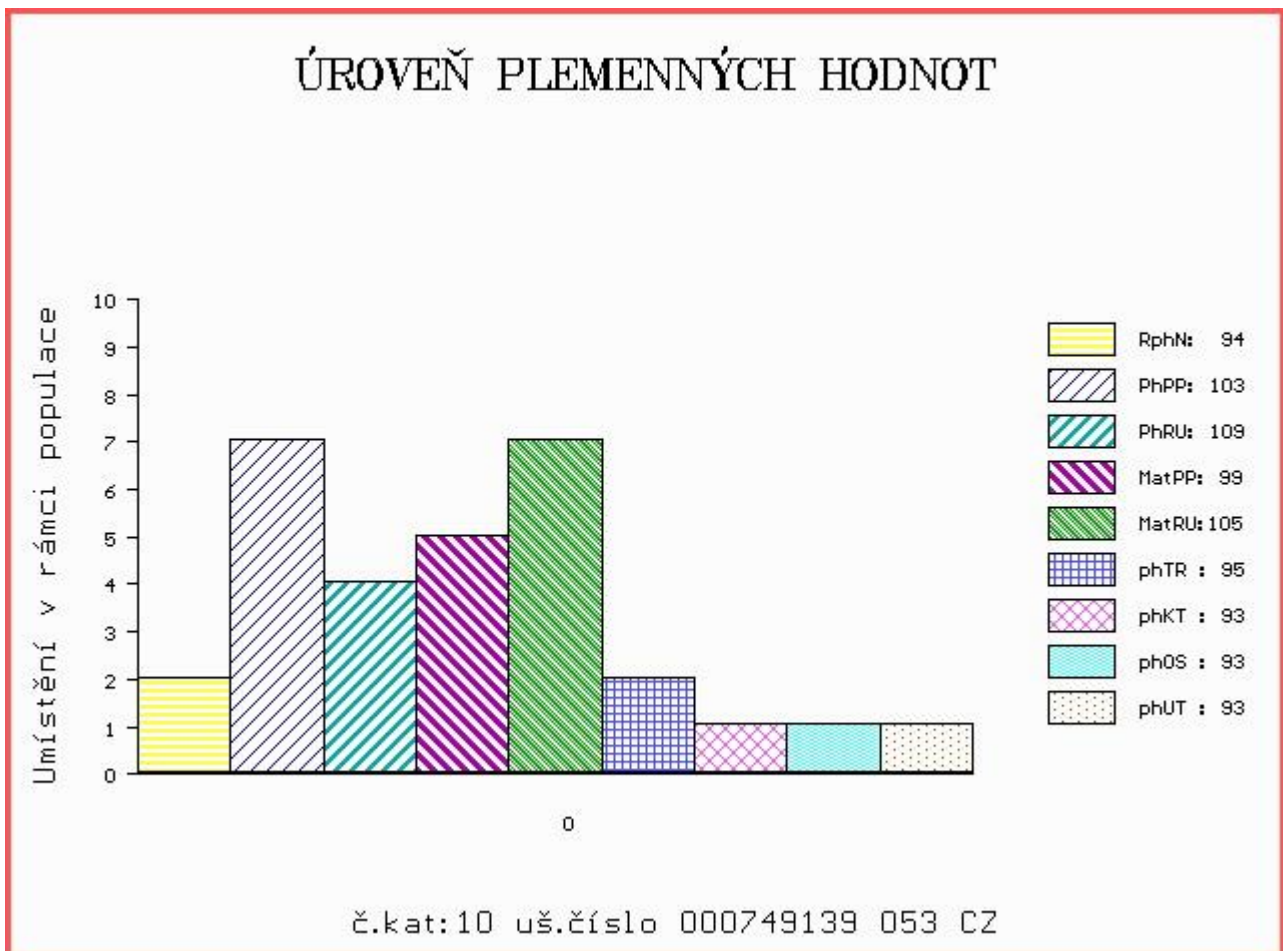

Číslo : 766024 053 CZ CROSS RED Z JAKUBOVIC Číslo katalogu 11
 Dat.nar. : 05.02.2016 Plemeno : G100 Aberdeen Angus
 Chovatel : VETLABFARM s.r.o.Jakubovice
 Majitel : VETLABFARM s.r.o.Jakubovice

OOO 271 749 TRES MARIAS 6301 ZORZAL 1477481
 OO 271 748 TRES MARIAS 7031 CACHAFAZ 1484429
 MOO 0 RED TRES MARIAS 6556QUEBRA5494 TOO1860

OTEC ZAA 796 RED WAF CACHAFAZ 351U ET 1485950
 OMO 271 750 RED AGROMELU 2034 CITATION800N E02713
 MO 1484438 CA RED COG 269 2034-4 1484438
 MMO 0 RED COQUETA 4 0072942

OOM ZAA 847 RED LAZY MC COWBOY CUT 26U 1441140
 OM ZAA 942 RED LAZY MC CC CUT ABOVE 102Y 1643251
 MOM 1343849 CA RED LAZY MC BESS 12S 1343849

MA 335081 953 CZ /1 ot AMÉLIE RED Z JAKUBOVIC 257000335081953
 OMM ZAA 440 KANÓN RED ET 119590106693
 MM 208714 953 CZ SOŇA RED Z JAKUBOVIC 257000208714953
 MMM 142591 511 CZ 257000142591511

Vl.užit:nar: 37 kg ve 120d: 177 kg ve 210d: 324 kg v 365d: 550 kg / kříž: 0 cm
 Přírustek od narození: 1388 g / 97 šourek 42 cm
 Věk při ZV 443 dní aktuálně k 21.03.17 hmotnost: 606 kg výška v kříži: 127 cm

PLEMENNÉ HODNOTY						LINEARNÍ HODNOCENÍ											
	pp	ru	pp	ru	TR	KT	OS	UT	Hmot	kříž	TR	KT	OS	UT	CE		
BÝK	PE	101	107	ME	102	88	119	111	107	112							
MATKA	PE	105	107	ME	95	104	97	97	97	97	644	133	21	18	18	6	63
OTEC	PE	98	107	ME	109	72	110	105	105	105	0	0	0	0	0	0	0

HODNOCEN: TR 2 / /10 KT / / OS / / UT Výsledek: před ZV-VT

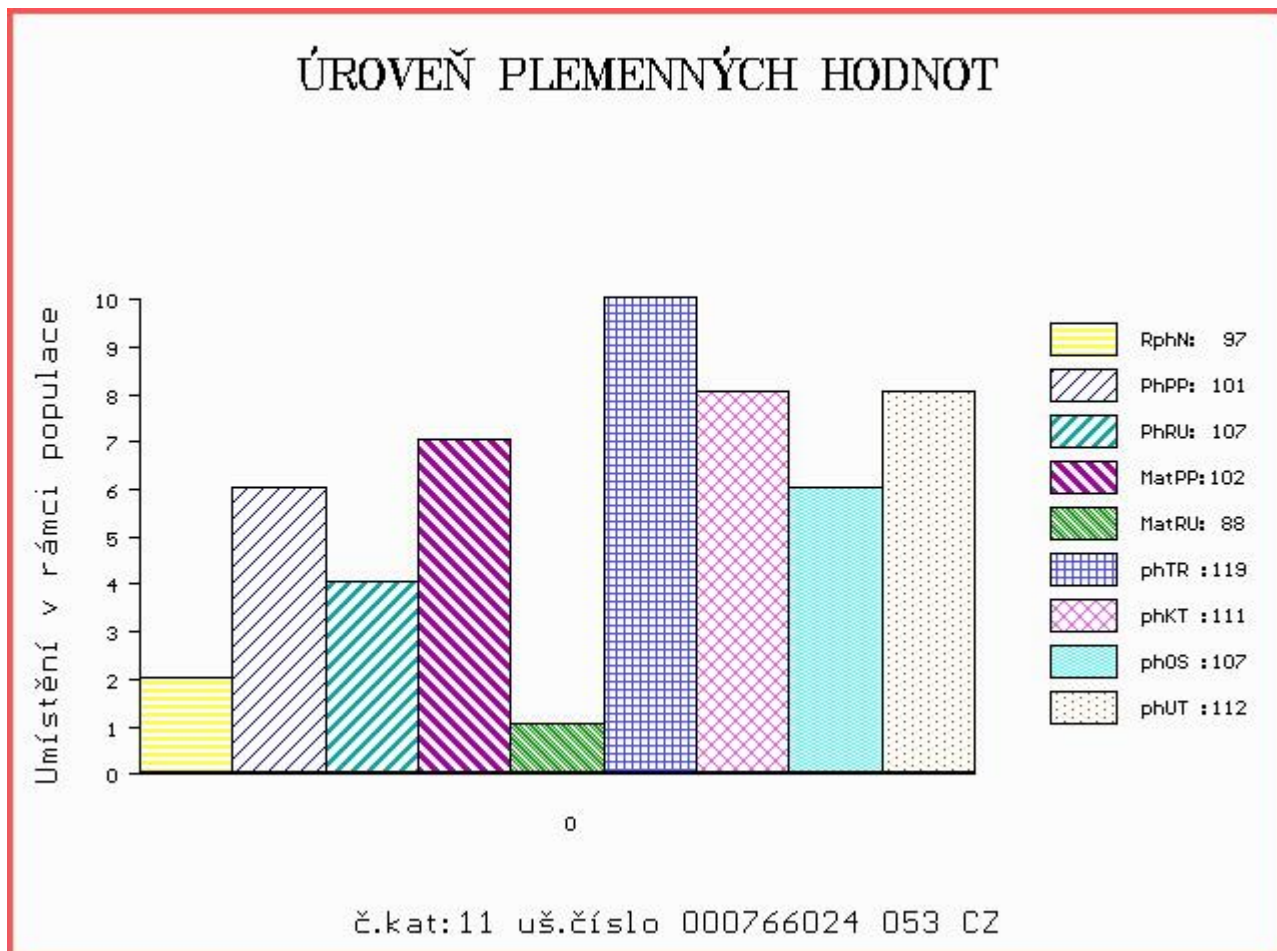

Číslo : 773183 053 CZ CURTIS Z JAKUBOVIC Číslo katalogu 12
 Dat.nar. : 30.03.2016 Plemeno : G100 Aberdeen Angus
 Chovatel : VETLABFARM s.r.o.Jakubovice
 Majitel : VETLABFARM s.r.o.Jakubovice

OOO 279 298 LAGRAND MAF ANTIDOTE 5775 15442456
 OO ZAI 177 BLELACK DUKE J262 521115202262
 MOO 15259208 US ONEILLS DELIA K 720 15259208

OTEC ZAA 938 BLELACK BLACK STAR L622 521115502622
 OMO 279 016 NIGHTINGALE DEFIANCE E264 302307300264
 MO 521115602203 UK BLELACK BLACKCAP J203 521115602203
 MMO 521115600856 UK BLELACK BLACKCAP 521115600586

OOM ZAA 572 RED RIIS STRYKER 394 ET 85569-00394
 OM ZAA 696 ROCKY RED Z PĚČÍNA 268000594941031
 MOM 159677 931 CZ RED 268000159677931

MA 312363 953 CZ /2 ot ZETA Z JAKUBOVIC 257000312363953
 OMM ZAA 440 KANÓN RED ET 119590106693
 MM 188160 953 CZ RITA Z JAKUBOVIC 257000188160953
 MMM 123670 511 CZ 257000123670511

Vl.užit:nar: 36 kg ve 120d: 181 kg ve 210d: 314 kg v 365d: 511 kg / kříž: 121 cm
 Přírustek od narození: 1301 g / 92 šourek 0 cm
 Věk při ZV 389 dní aktuálně k 21.03.17 hmotnost: 499 kg výška v kříži: 121 cm

PLEMENNÉ HODNOTY

LINEARNÍ HODNOCENÍ

	pp	ru	ME	pp	ru	TR	KT	OS	UT	Hmot	kříž	TR	KT	OS	UT	CE	
BÝK	PE	101	108	ME	96	106	102	106	112	110							
MATKA	PE	99	105	ME	93	119	105	112	117	115	714	141	27	19	18	7	71
OTEC	PE	103	111	ME	100	93	87	88	87	88	840	143	20	22	21	7	70

HODNOCEN: TR 1 / / 8 KT / / OS / / UT Výsledek: před ZV-VT

ÚROVEŇ PLEMENNÝCH HODNOT

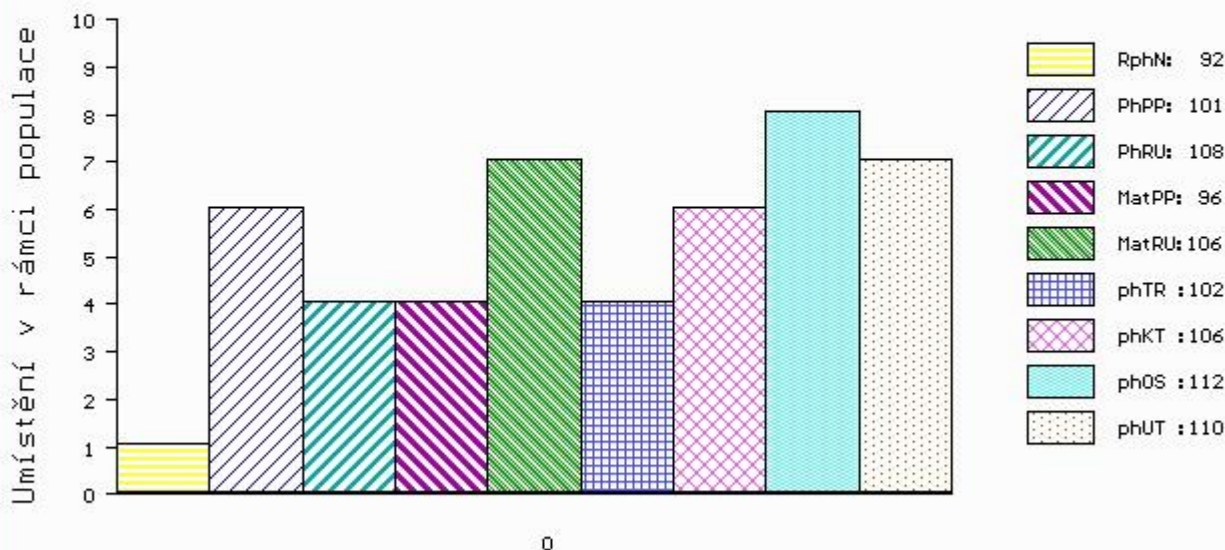

č.kat:12 uš.číslo 000773183 053 CZ



NÁRODNÍ VÝSTAVA HOSPODÁŘSKÝCH ZVÍŘAT MEZINÁRODNÍ VELETRH PRO ŽIVOČIŠNOU VÝROBU



11.-14.5.2017
BRNO – VÝSTAVIŠTĚ



- Národní šampionát masných plemen skotu
- Národní šampionát holštýnského skotu
- Národní šampionát plemen brown swiss a jersey
- Přehlídka českého strakatého skotu
- Předvádění prasat, ovcí a koz s odborným komentářem
- Přehlídky a hodnocení koní s ukázkami jezdeckých sportů
- Včelařská výstava
- Prezentace regionálních potravin
- Prezentace potravin Klasa a Český výrobek

Souběžně probíhají:



www.vystavazvirat.cz
www.animaltech.cz

