

KATALOG ZÁKLADNÍHO VÝBĚRU
dne 27.04.2017
Vaňousek Vladimír, farma Javorná
začátek cca 17,00 hod.

Č. k.	Číslo býčka	OTEC st.reg.	DATUM NAROZENÍ	PLEM	HM. kg	KŘ. cm	Přír. g	od RPH	nar.	CHOVATEL
1	587265 041 CZ	ZMS 131	10.03.16	S100	556	133	1383 g	101		Vaňousek Vladimír, farma Javorná
2	587271 041 CZ	ZMS 131	11.03.16	S100	546	132	1359 g	98		Vaňousek Vladimír, farma Javorná
3	587273 041 CZ	ZMS 131	13.03.16	S100	578	134	1454 g	106		Vaňousek Vladimír, farma Javorná
4	587268 041 CZ	ZMS 131	29.03.16	S100	596	131	1580 g	104		Vaňousek Vladimír, farma Javorná
5	587277 041 CZ	ZSA 129	26.03.16	Z100	470	135	1194 g	125		Vaňousek Vladimír, farma Javorná
6	587276 041 CZ	ZSA 129	29.03.16	Z100	428	130	1085 g	122		Vaňousek Vladimír, farma Javorná

Plemenné hodnoty uvedené v katalogu jsou spočítány k 31.3.2017



Termíny základních výběrů a dražeb v roce 2017

II. turnus - Býci narození 1.10.2015 - 31.3.2016 na OPB a OCH

Den	Datum	Začátek *	OPB , chovatel	Ks	Plemena	Dražba
Pondělí	10.4.2017	8,00	OPB Benešov	73	CH	hodinu po skončení ZV
Úterý	11.4.2017	9,00	OPB Benešov	33	LI	hodinu po skončení ZV
		15,00	Niemiec Czeslaw,Dolní Žukov	3	LI	x
		16,00	Ševčík Jiří,Jerlochovice	1	MS	x
		16,30	VFU Brno ŠZP Nový Jičín	6	LI	x
Středa	12.4.2017	9,00	OPB Benešov	24	AA,BA	hodinu po skončení ZV
		14,00	Vsacko Hovězí,a.s.	10	MS	x
		15,00	Olšava eko s.r.o.Sehradice	8	AA	x
		16,30	ZEMASPOL odbyt s.r.o.Uherský Brod	6	MS	x
		17,30	Dolňácko a.s.Hluk	2	BA	x
Čtvrtek	13.4.2017	9,00	OPB Osík	49	CH	hodinu po skončení ZV
		15,00	Lux Jiří,Vlkov	3	CH	x
		16,00	Šeda J.,Helvíkovice	4	LI	x
		17,00	Avena s.r.o.Dlouhá Třebová	2	LI	x
		17,30	Fišar Filip,Lhotka	3	LI	x
Pátek	14.4.2017	x	Statní svátek	x	x	x
Sobota	15.4.2017	x	x	x	x	x
Neděle	16.4.2017	x	x	x	x	x
Pondělí	17.4.2017	x	Statní svátek	x	x	x
Úterý	18.4.2017	9,00	OPB Osík	26	AA,HE,PP,GS	hodinu po skončení ZV
		15,00	Slavík Leoš,Mokryšov	1	CH	x
		17,00	Mimra Pavel,Mgr.,Slatina	3	MS	x
Středa	19.4.2017	9,00	OPB Cunkov	50	CH,LI	hodinu po skončení ZV
		15,30	Farma Karel Dvořák s.r.o.	3	LI	x
		17,00	Bartůněk Karel,Přílepov	3	HE	x
Čtvrtek	20.4.2017	9,00	OPB Cunkov	46	AA	hodinu po skončení ZV
		15,30	Žižala Josef ml.,Úročnice	5	MS	x
		16,30	Pokorný Martin,Postupice	1	LI	x
		17,30	IMOPA, a.s.Olbramovice	1	UU	x
Pátek	21.4.2017	9,00	OPB Cunkov	44	MS,BA,PP,UU,SA,HE,BM	hodinu po skončení ZV
		15,00	Heráň Jan,Radič	1	CH	x
		16,00	Bouda Petr ing.,Voděrádky	3	CH	x
		17,30	Zobal Vlastimil ml.,Bor u Březnice	5	CH	x
Sobota	22.4.2017	8,00	Mendelova univerzita Brno-ŠZP Žabčice	1	PP	x
		9,00	Agrochyt s.r.o.Mohelno	1	MS	x
		11,30	Poláková Zdenka,Dolní Libochová	3	MS	x
		12,30	Hatlák Vlastimil,Meziboří	11	CH	x
		14,30	Statek Mitrov,a.s.	11	AA	x
		15,30	Hrtús Miroslav,Mírovka	2	BA	x
		16,00	ZD Pozovice	14	CH	x
Neděle	23.4.2017	8,00	TEGRO s.r.o.,Těšenov	15	AA	x
		10,30	Šašek Vladimír,ing.,Rantířov	16	AA	x
		13,30	Dvořák Josef,ing.,Telecí	9	AA	x
		16,00	VETLABFARM s.r.o.Jakubovice	12	AA	x

<i>Den</i>	<i>Datum</i>	<i>Začátek *</i>	<i>OPB , chovatel</i>	<i>Ks</i>	<i>Plemena</i>	<i>Dražba</i>
Pondělí	24.4.2017	8,00	<i>FARMA VAJGLOV,a.s.Vajglov</i>	2	MS	x
		9,00	<i>OPB Janovice</i>	27	MS,CH,HE,AA	<i>hodinu po skončení ZV</i>
		14,30	<i>AGRO A.R.W.,s.r.o.Stará Červená Voda</i>	3	MS	x
		15,00	<i>Reinold Manfred,Stará Červená Voda</i>	2	MS	x
		15,30	<i>Nátr Jiří,Černá Voda</i>	3	CH	x
Úterý	25.4.2017	9,00	<i>OPB Osík</i>	32	LI,BA,MS	<i>hodinu po skončení ZV</i>
		15,00	<i>Paďour Leopold,Lukavice</i>	1	BA	x
		16,00	<i>Farma Kaliště s.r.o.Č.Libchavy</i>	9	LI	x
Středa	26.4.2017	8,00	<i>Nejdl Martin,Kvaslice</i>	4	AA	x
		9,00	<i>OPB Měcholupy</i>	58	MS,AA,BA,CH	<i>hodinu po skončení ZV</i>
		13,00	<i>Krompaský Hubert, Kratice</i>	1	MS	x
		16,00	<i>Šumavský angus spol.s r.o.Soběsuky</i>	24	AA	x
		19,00	<i>Kubík Dušan,Třebčice</i>	1	HE	x
Čtvrtek	27.4.2017	9,00	<i>OPB Kundratice</i>	34	CH	<i>hodinu po skončení ZV</i>
		14,30	<i>OPB H.Jadruž</i>	21	CH	<i>hodinu po skončení ZV</i>
		16,30	<i>Chlupáčková Hana,Ing.,Ležnice</i>	3	MS	x
		18,00	<i>Vaňousek Vladimír,farma Javorná</i>	6	MS,SA	x
Pátek	28.4.2017	9,00	<i>OPB Kundratice</i>	37	MS,AA,LI	<i>hodinu po skončení ZV</i>
		14,30	<i>OPB H.Jadruž</i>	9	MS	<i>hodinu po skončení ZV</i>
		17,00	<i>Nečtinská zemědělská a.s.</i>	42	LI	x
Sobota	29.4.2017	9,00	<i>Placanda Jakub,Křenovice</i>	8	MS	
		10,30	<i>Šebelka Milan,SZ,Rančice</i>	4	AA	
		12,00	<i>Statek Branná spol.s r.o.</i>	1	LI	
		13,00	<i>Tájek Jaroslav,Zvíkov</i>	1	CH	
		15,00	<i>Farka Martin,Todně</i>	13	LI,UU	
		17,00	<i>Lepša Vladimír,Pěčín</i>	10	AA	
Neděle	30.4.2017	9,00	<i>Lainka B.,farma Zdoňov</i>	13	MS	
		11,00	<i>Zuzánek J.,ing,Bernartice</i>	5	CH,MS	
		13,30	<i>Karsit Agro a.s., Dubenec</i>	5	CH	
Pondělí	1.5.2017	8,00	<i>Antoš Jiří,Kopidlno</i>	2	CH	
		9,00	<i>LOUDY s.r.o.Seletice</i>	1	PI	
		10,00	<i>Farma Limousin s.r.o. Rožd'alovice</i>	3	LI	
		10,30	<i>Montážně obchodní firma s.r.o.,B.Mlýn</i>	29	LI,GS,PP,UU	
		16,00	<i>Hodbod' Gustav,Libštát</i>	2	GS	
Úterý	2.5.2017	8,00	<i>OPB Kamenná</i>	72	MS,PI	<i>hodinu po skončení ZV</i>
		18,00	<i>Konvalinka Libor,J.Pavlovice</i>	3	CH	x
Středa	3.5.2017	9,00	<i>DV Batelov</i>	7	CH	x
		11,30	<i>Habr František ml.,SZ,Báňovice</i>	12	MS	x
		15,00	<i>Egert Jiří,ing.,Lomnice n.Lužnicí</i>	5	AA	x
		16,00	<i>Klusáček Stanislav, Suchdol nad Lužnicí</i>	1	LI	x
		17,00	<i>Faktor Jaroslav,Rychnov nad Malší</i>	2	CH	x
		18,00	<i>Šedivý Jan,Smrhov</i>	1	MS	x
		19,00	<i>Opekar Jan,Chodeč</i>	5	AA	x
Čtvrtek	4.5.2017	8,00	<i>ZD Brloh</i>	18	AA,MS	x
		11,00	<i>Hodina František,Ing.,Záblatí</i>	5	LI,MS	x
		12,30	<i>Vondrušková Věra,Protivec</i>	3	SA	x
		13,30	<i>Valenta Petr,Budyně</i>	8	MS	x
		14,30	<i>Krejcar David,Těšínov</i>	1	SA	x
		15,00	<i>Kofroň Jan,Ing.,Radhostice</i>	21	AA	x
		17,00	<i>Statek Kašperské Hory s.r.o.</i>	4	MS	x

<i>Den</i>	<i>Datum</i>	<i>Začátek *</i>	<i>OPB , chovatel</i>	<i>Ks</i>	<i>Plemena</i>	<i>Dražba</i>
Pátek	5.5.2017	9,00	<i>Kubal Petr, Podmokly</i>	3	MS	x
		9,30	<i>Kubal Radek, Albrechtice</i>	6	LI	x
		11,00	<i>Zelený Jiří, Drouhoveč</i>	9	MS, HE	x
		14,00	<i>Maletická farma s.r.o.</i>	3	CH	x
		16,00	<i>Diviš Miroslav, Láz</i>	4	LI, MS	x
Sobota	6.5.2017	9,00	<i>Skalický J., Libnov</i>	20	AA	x
		13,00	<i>Danko Jan - DASO spol. s.r.o.</i>	13	CH	x
		15,00	<i>Dvorská Pavlína, Teplá</i>	2	CH	x
		16,00	<i>Tůma Oldřich, Mariánské Lázně</i>	1	AA	x
		16,15	<i>Tůmová Anna ing., M. Lázně</i>	1	AA	x
		18,00	<i>Šuranský Jaroslav, Otín, Planá u M.L.</i>	8	MS, CH	x
Neděle	7.5.2017	8,00	<i>Valenta Jiří, Ing., Tuněchody</i>	6	AA	x
		9,30	<i>Vacík Václav ml., Roupov</i>	12	GA, SS	x
		11,00	<i>Žaloudek Roman, Ptenín</i>	6	SS	x
		13,00	<i>Karpenková Natalija, Dubský Mlýn</i>	1	BA	x
		14,00	<i>Agrospol Holding s.r.o.</i>	1	SA	x
		15,00	<i>Černý Josef Ing., Raková</i>	3	CH	x
Pondělí	8.5.2017	x	x	x	x	x
Úterý	9.5.2017	9,00	BRNO			x
Středa	10.5.2017	9,00	BRNO			x
Čtvrtek	11.5.2017	9,00	BRNO			x
Pátek	12.5.2017	9,00	BRNO			x
Sobota	13.5.2017	9,00	BRNO			x
Neděle	14.5.2017	9,00	BRNO			x
Pondělí	15.5.2017	x	x	x	x	x
Úterý	16.5.2017	9,00	<i>Šilhanová Marie, Nová Ves</i>	1	MS	x
		11,00	<i>Šťastný Antonín, SZ, Vědlice</i>	11	BA	x
		13,00	<i>Hromas Jan, Stvolínky</i>	3	AA	x
		15,00	<i>Pícek Milan, Pavlín Dvůr</i>	2	AA	x
Středa	17.5.2017	9,00	<i>Zemědělská společnost Blšany</i>	8	MS	
		11,00	<i>Kejř Jiří, Vřestudy</i>	2	CH	
		12,30	<i>Loos Adolf, Hora Svaté Kateřiny</i>	1	LI	
		13,00	<i>Karban Kamil, Lhenice</i>	3	CH	
		15,30	<i>Družstvo vlastníků Libeň - Vtelno</i>	5	CH	
		16,00	<i>Pauzr Bohuslav, Osinalice</i>	2	AA	
				1235		

*začátky ZV u chovatelů jsou orientační



Vysvětlivky ke zkratkám ve jménech v katalogu :

ET	- býček narozen po embryotrasferu
RED	- zbarvení red angus
P,V	- bezrohý / volný roh - heterozygot (MS,CH,LI,BA)
PP	- bezrohý – homozygot stanoven testem DNA (MS,CH,LI,BA)
R	- rohatý (MS)
+/+	- homozygot s alelami způsobujícími běžné osvalení (GS)
+ /MH	- heterozygot s jednou alelou podmiňující dvojí osvalení (GS)
MH/MH	- homozygot - obě alely podmiňující dvojí osvalení (GS – oddíl „B“ PK)

U matek plemene BA

Třída	Výška kříž (cm)	Hmotnost (kg)	RPH přímý efekt	RPH mat. efekt	RPH osvalení
SE	147 a více	800 a více	105 a vic	103 a vic	103 a vic
EC	147 a více	800 a více	105 a vic	pod 103	103 a vic
EM	147 a více	800 a více	pod 105	103 a vic	pod 103
CM	pod 147	pod 800	105 a vic	103 a vic	103 a vic
C1	pod 147	pod 800	105 a vic	pod 103	103 a vic
M1	pod 147	pod 800	pod 105	103 a vic	pod 103

Popisky grafu úrovně plemenných hodnot

Jednotlivé plemenné hodnoty jsou rozděleny do pásem na základě výpočtu kvantilu normálního rozložení, které udávají, jak si konkrétní jedinec stojí v porovnání s průměrem populace plemenných býčků odchovaných v období 2012 – 2017.

pásma	Pozice býka v rámci populace	zkratka	Popis údaje v grafu
10	býk patří hodnotou RPH do 10 % nejlepších býků v daném ukazateli	<i>RphT</i>	RPH pro přírůstek v testu
9	býk patří hodnotou RPH do 20 % nejlepších býků v daném ukazateli	<i>RphN</i>	RPH pro životní přírůstek
8	býk patří hodnotou RPH do 30 % nejlepších býků v daném ukazateli	<i>RpPP</i>	RPH pro přímý efekt porody
7	býk patří hodnotou RPH do 40 % nejlepších býků v daném ukazateli	<i>RpRU</i>	RPH pro přímý efekt růst
6	býk patří hodnotou RPH do 50 % nejlepších býků v daném ukazateli	<i>MatPP</i>	RPH pro maternální efekt porody
5	býk patří hodnotou RPH do průměru býků v daném ukazateli	<i>MatRU</i>	RPH pro maternální efekt růst
4	býk patří hodnotou RPH do 60 % nejlepších býků v daném ukazateli	<i>phTR</i>	RPH pro lineární hodnocení těl. rámec
3	býk patří hodnotou RPH do 70 % nejlepších býků v daném ukazateli	<i>phKT</i>	RPH pro lineární hodnocení kap. těla
2	býk patří hodnotou RPH do 80 % nejlepších býků v daném ukazateli	<i>phOS</i>	RPH pro lineární hodnocení osvalení
1	býk patří hodnotou RPH do 90 % nejlepších býků v daném ukazateli	<i>phUT</i>	RPH pro lineární hodnocení užit. typ

Hlavní selekční kritéria pro výběr do plemnitby na OPB a odchovu u chovatele

Hlavním selekčním kritériem bude pouze lineární hodnocení při základním výběru.

Důvody vyřazení před základním výběrem

- hodnocení tělesného rámce (1,2,3 body dle parametrů daného plemene)
- hodnocení bodů za hmotnost v 365 dnech (1,2,3 body dle parametrů daného plemene)
- nepředvedení býka k základnímu výběru na ohlávce nebo na vodící tyči
- na základě rozhodnutí majitele býka o jeho vyřazení
- zdravotní důvody (displazie varlat, apod.)

Důvody vyřazení při základním výběrem

- hodnocení délky těla (1,2,3 body dle parametrů daného plemene)
- hodnocení ukazatelů kapacity těla (1,2,3 body dle parametrů daného plemene)
- hodnocení ukazatelů osvalení (1,2,3 body dle parametrů daného plemene)
- hodnocení užitkové typu (1,2,3 body dle parametrů daného plemene)
- závažné vady exteriéru při základním výběru
- neodpovídající funkčnost končetin při základním výběru
- zdravotní důvody (displazie varlat, apod.)

Reklamační řád pro základní výběry býků

Majitel odchovávaného býčka má právo podat reklamaci proti rozhodnutí výběrové komise (ČSCHMS). Tato reklamační může mít písemnou nebo ústní formu. Po skončení základního výběru býků vyzve předseda výběrové komise k podání případných protestů (reklamací). Reklamační se podává nejpozději do 60-ti minut od výzvy předsedy výběrové komise. Reklamační se podává předsedovi výběrové komise. Jménem majitele býka může jednat také zástupce OPB. Po vznesení reklamační následuje nové předvedení býka. Reklamační je podmíněna složením nevratné kauce 1000 Kč, přičemž polovina z této částky je určena pro provozovatele OPB a polovina pro ČSCHMS. Tato kauce musí být složena okamžitě v hotovosti v době podání reklamační předsedovi výběrové komise.

V případě shodného verdiktu výběrové komise a majitele býka je platný tento shodný verdikt.

V případě neshody mezi verdiktem výběrové komise a majitelem býka bude proveden nový základní výběr. Provedení nového základního výběru je podmíněno složením kauce 5000 Kč za každého reklamovaného býka. Kauce se skládá na účet ČSCHMS nejpozději do 10-ti kalendářních dnů ode dne provedení základního výběru. V případě, že nebudou peníze připsány na účet v daném termínu, platí původní verdikt výběrové komise a reklamační se dále neřeší. Nový základní výběr se uskuteční do 30-ti dnů od sporného výběru na místě, kde byla podána reklamační, pokud se obě strany nedohodnou jinak. Většinové složení komise nesmí být totožné se složením komise, která vynesla sporný verdikt. O složení komise rozhoduje ČSCHMS po dohodě s příslušným chovatelským klubem a Radou PK daného plemene. O závěru nového základního výběru je sepsán nový výběrový protokol. Proti tomuto rozhodnutí se již nelze dále odvolat. V případě, že je potvrzeno původní rozhodnutí výběrové komise, propadá kauce ve prospěch ČSCHMS, v opačném případě se vrací majiteli býka do 10-ti kalendářních dní od provedení nového základního výběru. Náklady spojené s novým základním výběrem nese strana, která při svém rozhodnutí či jednání nebyla v právu.

V každém případě se o reklamaci vede písemný zápis. Rozhodnutí výběrové komise se váže ke konkrétnímu zvířeti v konkrétním čase a není možno se na něj odvolávat v případných následných sporech. Schváleno výborem ČSCHMS dne 21.3.2006 v Hradištku pod Medníkem, změny schváleny VČS dne 6.9.2007.



Sekretariát: ČSCHMS Praha Těšnov 17 11705 Praha 1 Mobil : +420 724 007 860 Telefon : +420 221 812 865 E-mail : info@cschms.cz	Ředitel PK <i>Kopecký Jan</i> Osík 201 569 67 Osík u Litomyšle Mobil : +420 724 007 862 Telefon : +420 461 612 809 E-mail : kopecvy@cschms.cz	Adresa PK <i>Honová Nina</i> Osvoboditelů 35/9 410 02 Lovosice Mobil : +420 724 073 641 E-mail : honova@cschms.cz
---	--	--

Číslo : 587265 041 CZ CANON Z JAVORNÉ P Číslo katalogu 1
 Dat.nar. : 10.03.2016 Plemeno : S100 Masný simentál
 Chovatel : Vaňousek Vladimír, farma Javorná
 Majitel : Vaňousek Vladimír, farma Javorná

OOO 268 240 SERUP REGENT P 41318-00491
 OO ZSI 495 HEDETOFT VITO PP 51546-02044
 MOO 5154601685 DK VIKINGHOLM PIA 51546-01685

OTEC ZMS 131 VÍTA LEŽNICKÝ P 40000553953041
 OMO ZSI 222 KORVIN P 13.018 49046
 MO 109618 941 CZ R 400000109618941
 MMO 15191 942 CZ P 061000015191942

OOM 279 863 LYKKE VIRUS P /NICLAS P 41344-00330
 OM 279 396 NATS MB SIMENTAL P 15.036 88623
 MOM 1502805799 DE BURGHILD P 15.028 05799

MA 1504969483 DE /3 ot NURI P 15.049 69483
 OMM 279 397 HERAS MB SIMMENTAL P 15.026 15061
 MM 1503918748 DE P 15.039 18748
 MMM 1502814406 DE 15.028 14406

Vl.užit:nar: 43 kg ve 120d: 192 kg ve 210d: 332 kg v 365d: 548 kg / kříž: 133 cm
 Přírustek od narození: 1383 g / 101 šourek 36 cm
 Věk při ZV 413 dní aktuálně k 16.03.17 hmotnost: 556 kg výška v kříži: 133 cm

PLEMENNÉ HODNOTY										LINEARNÍ HODNOCENÍ							
	pp	ru	pp	ru	TR	KT	OS	UT		Hmot	kříž	TR	KT	OS	UT	CE	
BÝK	PE	102	103	ME	101	99	93	107	113	109							
MATKA	PE	99	90	ME	105	96	93	96	96	95	690	143	21	16	15	5	57
OTEC	PE	104	116	ME	98	102	99	112	118	116	689	139	24	22	20	7	73

HODNOCEN: TR 5 / / 8 KT / / OS / / UT Výsledek:

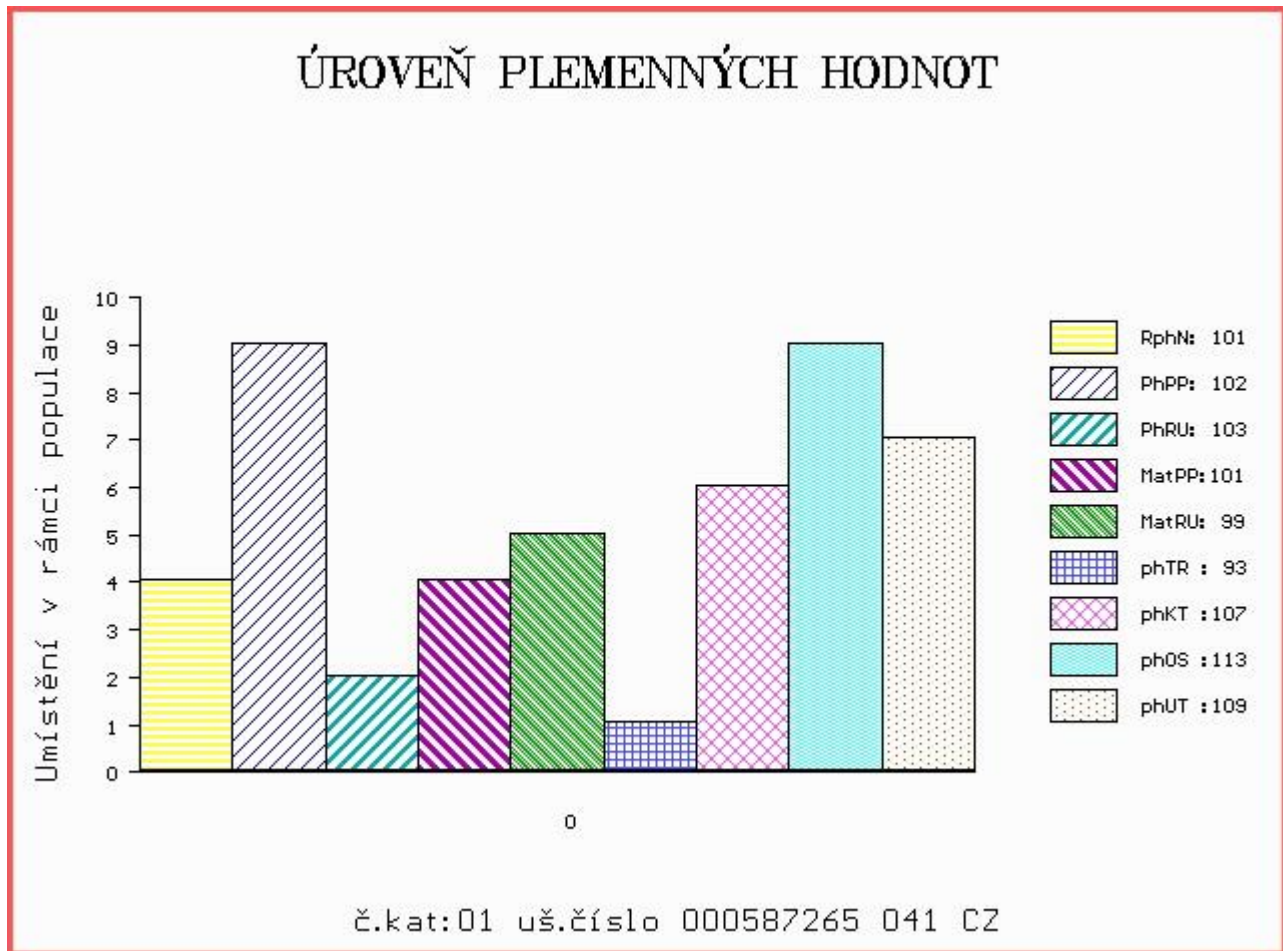

Číslo : 587271 041 CZ CAMBO Z JAVORNÉ P Číslo katalogu 2
 Dat.nar. : 11.03.2016 Plemeno : S100 Masný simentál
 Chovatel : Vaňousek Vladimír, farma Javorná
 Majitel : Vaňousek Vladimír, farma Javorná

OOO 268 240 SERUP REGENT P 41318-00491
 OO ZSI 495 HEDETOFT VITO PP 51546-02044
 MOO 5154601685 DK VIKINGHOLM PIA 51546-01685

OTEC ZMS 131 VÍTA LEŽNICKÝ P 40000553953041
 OMO ZSI 222 KORVIN P 13.018 49046
 MO 109618 941 CZ R 400000109618941
 MMO 15191 942 CZ P 061000015191942

OOM 271 602 OLBERT P 15.019 19307
 OM 279 394 OTTMAR P 15.037 33885
 MOM 1501915993 DE LENA P 15.019 15993

MA 165760 941 CZ /1 ot ZORBA Z JAVORNÉ P 461000165760941
 OMM 279 392 PAUL P 15.039 46280
 MM 1505929 387 DE VILJA P 15.059 29387
 MMM 1503980689 DE VILLA 15.039 80689

Vl.užit:nar: 43 kg ve 120d: 187 kg ve 210d: 300 kg v 365d: 538 kg / kříž: 132 cm
 Přírustek od narození: 1359 g / 98 šourek 35 cm
 Věk při ZV 412 dní aktuálně k 16.03.17 hmotnost: 546 kg výška v kříži: 132 cm

PLEMENNÉ HODNOTY										LINEARNÍ HODNOCENÍ						
	pp	ru	pp	ru	TR	KT	OS	UT		Hmot	kříž	TR	KT	OS	UT	CE
BÝK	PE	100	104	ME	105	102	98	100	104	104						
MATKA	PE	88	91	ME	115	105	94	95	95	93	662 /	148	23	19	18	6 66
OTEC	PE	104	116	ME	98	102	99	112	118	116	689 /	139	24	22	20	7 73

HODNOCEN: TR 4 / / 8 KT / / OS / / UT Výsledek:

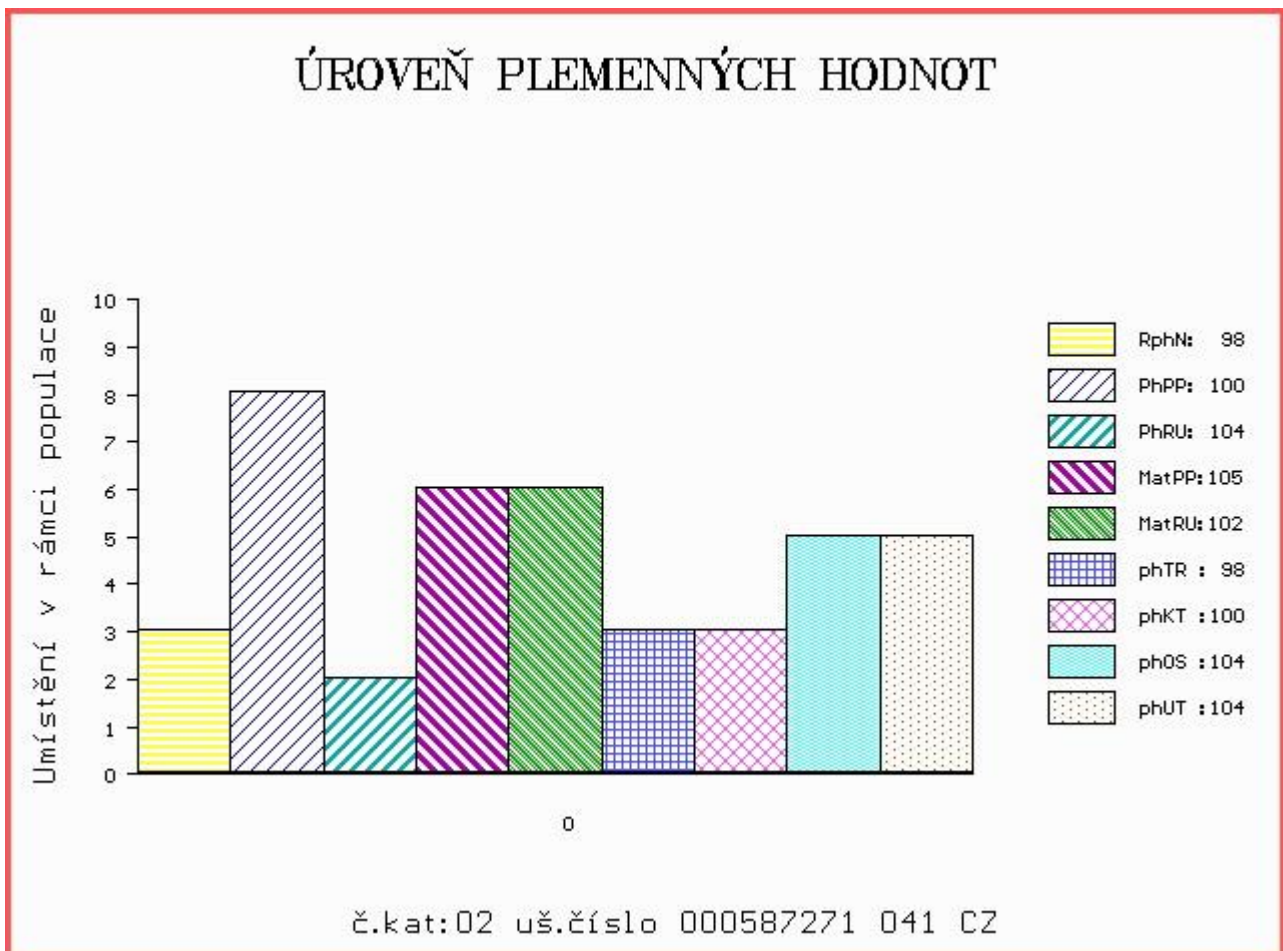

Číslo : 587273 041 CZ CEVIN Z JAVORNÉ P Číslo katalogu 3
 Dat.nar. : 13.03.2016 Plemeno : S100 Masný simentál
 Chovatel : Vaňousek Vladimír, farma Javorná
 Majitel : Vaňousek Vladimír, farma Javorná

OOO 268 240 SERUP REGENT P 41318-00491
 OO ZSI 495 HEDETOFT VITO PP 51546-02044
 MOO 5154601685 DK VIKINGHOLM PIA 51546-01685

OTEC ZMS 131 VÍTA LEŽNICKÝ P 40000553953041
 OMO ZSI 222 KORVIN P 13.018 49046
 MO 109618 941 CZ R 400000109618941
 MMO 15191 942 CZ P 061000015191942

OOM 281 466 PETER MB SIMMENTAL V 15.026 95077
 OM 279 392 PAUL P 15.039 46280
 MOM 1502947645 DE BIRGIT 15.029 47645

MA 1505929387 DE /3 ot VILJA P 15.059 29387
 OMM 279 393 LUK MB SIMMENTAL P 15.026 76268
 MM 1503980689 DE VILLA 15.039 80689
 MMM 1502975278 DE VIVA P 15.029 75278

Vl.užit:nar: 43 kg ve 120d: 225 kg ve 210d: 349 kg v 365d: 574 kg / kříž: 134 cm
 Přírustek od narození: 1454 g / 106 šourek 37 cm
 Věk při ZV 410 dní aktuálně k 16.03.17 hmotnost: 578 kg výška v kříži: 134 cm

PLEMENNÉ HODNOTY										LINEARNÍ HODNOCENÍ						
	pp	ru	pp	ru	TR	KT	OS	UT		Hmot	kříž	TR	KT	OS	UT	CE
BÝK	PE	106	115	ME	97	99	108	115	120	120						
MATKA	PE	98	99	ME	101	104	107	111	111	110	672	145	20	17	16	6 59
OTEC	PE	104	116	ME	98	102	99	112	118	116	689	139	24	22	20	7 73

HODNOCEN: TR 5 / / 9 KT / / OS / / UT Výsledek:

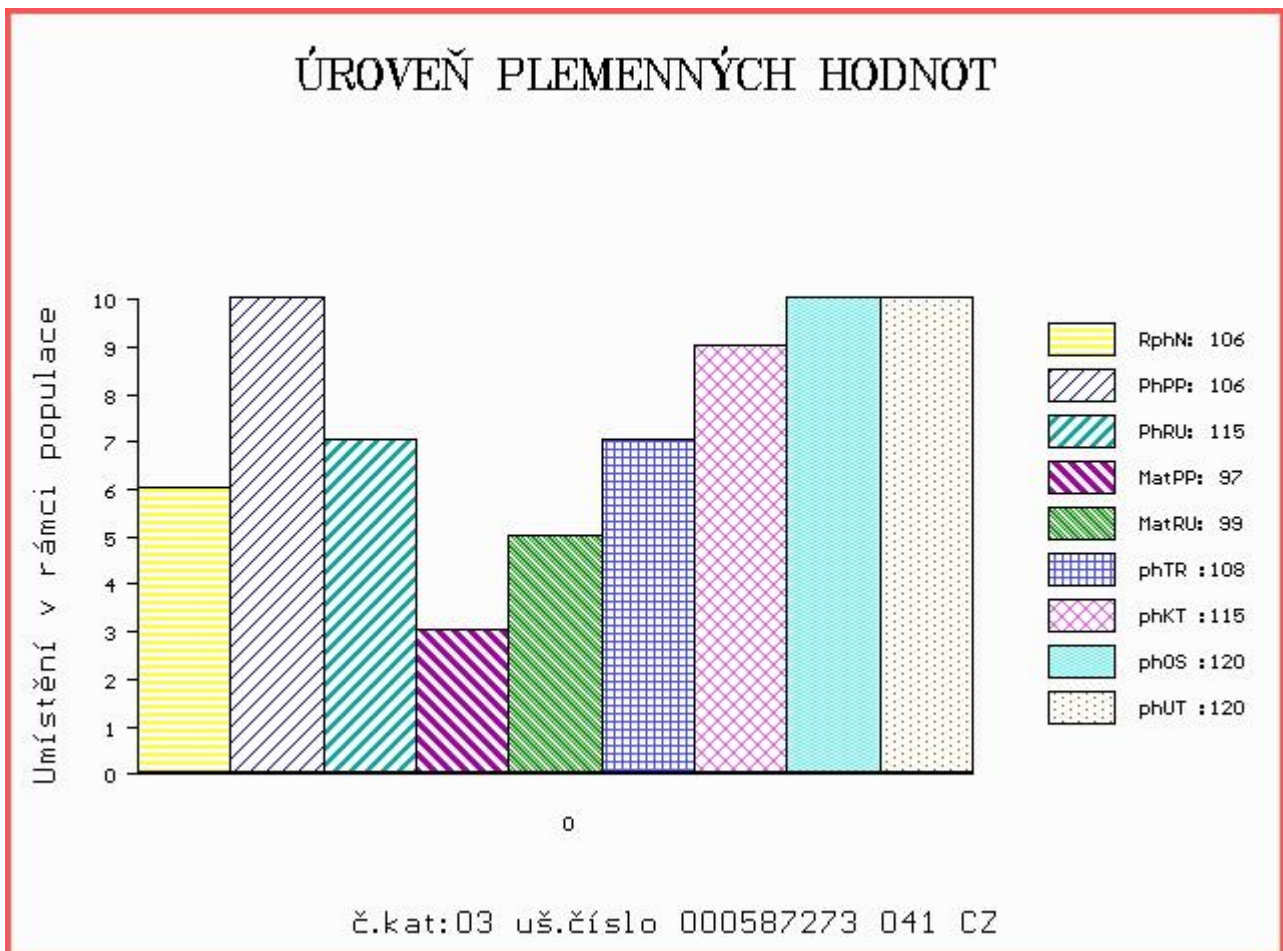

Číslo : 587268 041 CZ CALIMERO Z JAVORNÉ P Číslo katalogu 4
 Dat.nar. : 29.03.2016 Plemeno : S100 Masný simentál
 Chovatel : Vaňousek Vladimír, farma Javorná
 Majitel : Vaňousek Vladimír, farma Javorná

OOO 268 240 SERUP REGENT P 41318-00491
 OO ZSI 495 HEDETOFT VITO PP 51546-02044
 MOO 5154601685 DK VIKINGHOLM PIA 51546-01685

OTEC ZMS 131 VÍTA LEŽNICKÝ P 400000553953041
 OMO ZSI 222 KORVIN P 13.018 49046
 MO 109618 941 CZ R 400000109618941
 MMO 15191 942 CZ P 061000015191942

OOM 271 602 OLBERT P 15.019 19307
 OM 279 394 OTTMAR P 15.037 33885
 MOM 1501915993 DE LENA P 15.019 15993

MA 165781 941 CZ /1 ot ZUKI Z JAVORNÉ P 461000165781941
 OMM 279 392 PAUL P 15.039 46280
 MM 1505929 344 DE OLGANA P 15.059 29344
 MMM 1503980673 DE OLGA P 15.039 80673

Vl.užit:nar: 40 kg ve 120d: 208 kg ve 210d: 351 kg v 365d: 619 kg / kříž: 131 cm
 Přírustek od narození: 1580 g / 104 šourek 34 cm
 Věk při ZV 394 dní aktuálně k 16.03.17 hmotnost: 596 kg výška v kříži: 131 cm

PLEMENNÉ HODNOTY										LINEARNÍ HODNOCENÍ						
	pp	ru	pp	ru	TR	KT	OS	UT		Hmot	kříž	TR	KT	OS	UT	CE
BÝK	PE	98	101	ME	103	103	102	109	110	108						
MATKA	PE	91	86	ME	108	104	102	94	94	95	650	147	23	18	17	6 64
OTEC	PE	104	116	ME	98	102	99	112	118	116	689	139	24	22	20	7 73

HODNOCEN: TR 4 / /10 KT / / OS / / UT Výsledek:

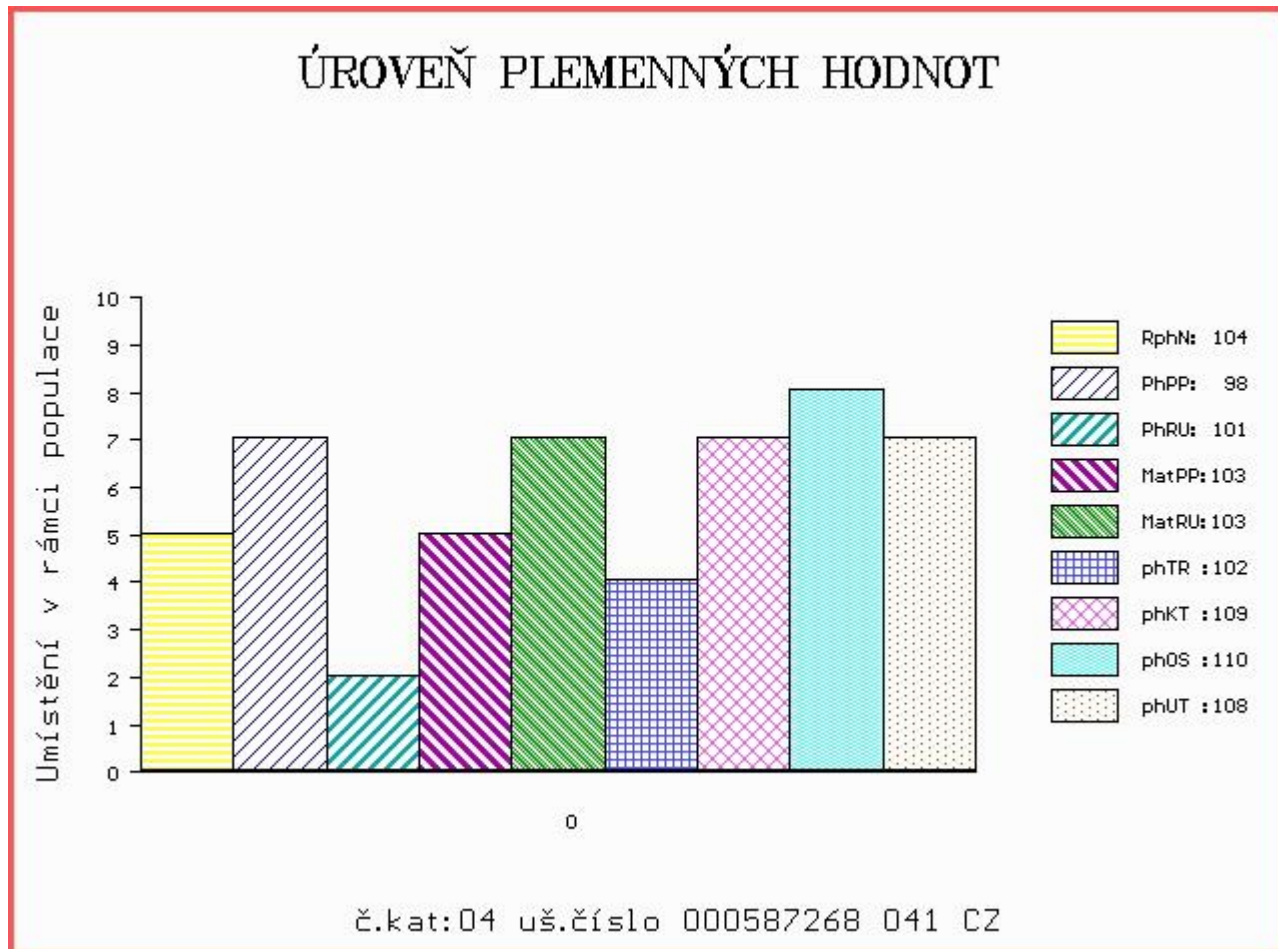

Číslo : 587277 041 CZ CASANOVA Z JAVORNÉ Číslo katalogu 5
 Dat.nar. : 26.03.2016 Plemeno : Z100 Salers
 Chovatel : Vaňousek Vladimír, farma Javorná
 Majitel : Vaňousek Vladimír, farma Javorná

OOO 265 995 LAGARDE 1995013996
 OO ZSA 056 NUMERO 1997010552
 MOO 1992009112 FR HELIANE 1992009112

Otec ZSA 129 SUPER JUNA 207000664350031
 OMO ZSA 074 RINGO 1520571846
 MO 195909 931 CZ 207000195909931
 MMO 76775 246 CZ KLAUDIE JUNA 207000076775246

OOM 000 BALU 16.009 47328
 OM 272 301 BAST 13.018 39767
 MOM 1300141015 DE MARLEN 13.001 41015

MA 1303657067 DE /4 ot ANNIKA 13.036 57067
 OMM 272 302 ADRIAN 12.670 65869
 MM 1302804775 DE 13.028 04775
 MMM 1302282143 DE 13.022 82143

Vl.užit:nar: 46 kg ve 120d: 226 kg ve 210d: 340 kg v 365d: 479 kg / kříž: 135 cm
 Přírustek od narození: 1194 g / 125 šourek 35 cm
 Věk při ZV 397 dní aktuálně k 16.03.17 hmotnost: 470 kg výška v kříži: 135 cm

PLEMENNÉ HODNOTY										LINEARNÍ HODNOCENÍ								
	pp	ru	pp	ru	TR	KT	OS	UT		Hmot	kříž	TR	KT	OS	UT	CE		
BÝK	PE	88	129	ME	102	94	104	104	102	103								
MATKA	PE	94	101	ME	98	118	93	96	100	97	806	/	151	26	19	17	7	69
Otec	PE	94	141	ME	98	78	98	100	99	98	798	/	148	27	25	24	9	85

HODNOCEN: TR 7 / / 6 KT / / OS / / UT Výsledek:

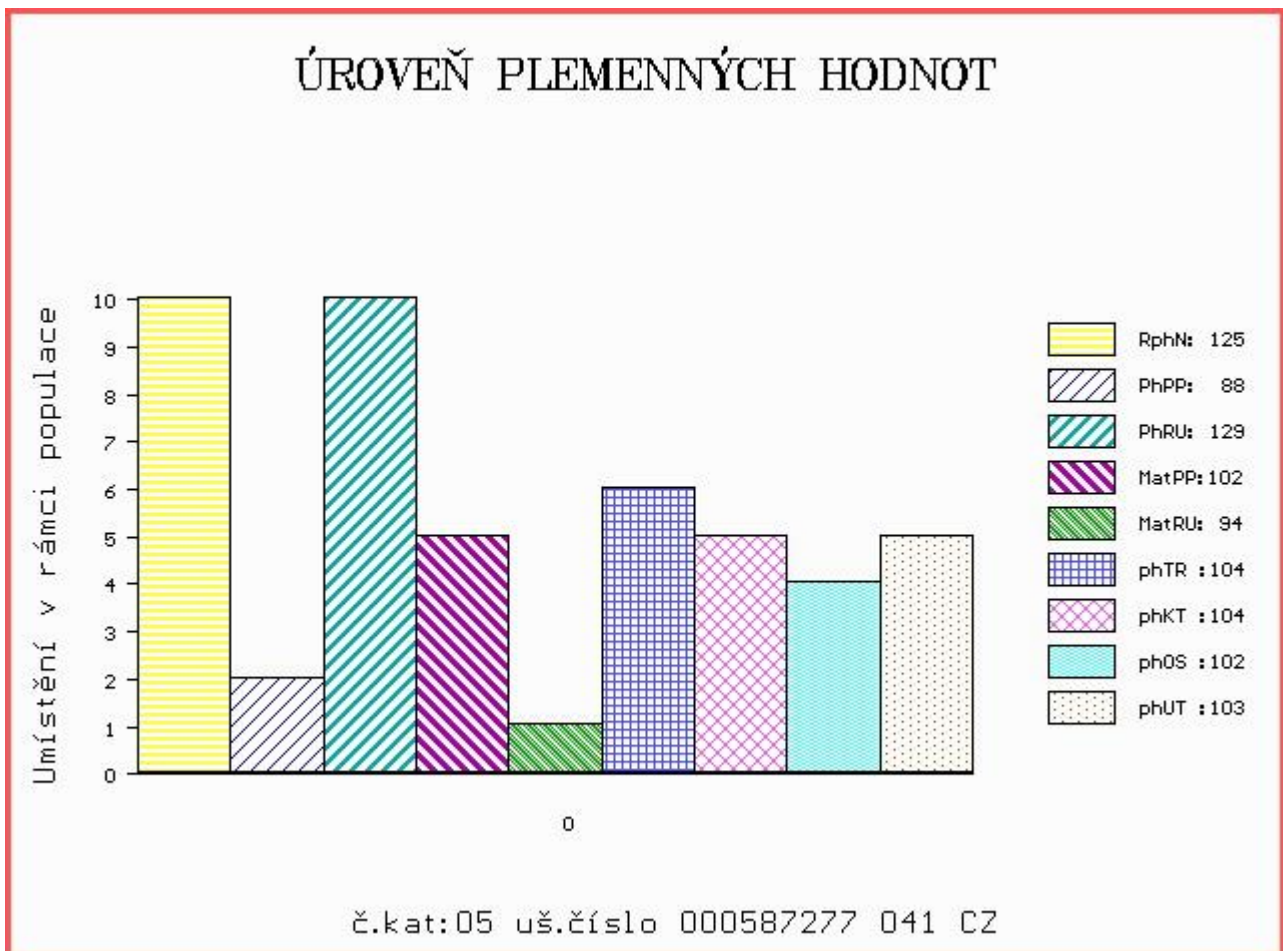

Číslo : 587276 041 CZ CLARK Z JAVORNÉ Číslo katalogu 6
 Dat.nar. : 29.03.2016 Plemeno : Z100 Salers
 Chovatel : Vaňousek Vladimír, farma Javorná
 Majitel : Vaňousek Vladimír, farma Javorná

OOO 265 995 LAGARDE 1995013996
 OO ZSA 056 NUMERO 1997010552
 MOO 1992009112 FR HELIANE 1992009112

Otec ZSA 129 SUPER JUNA 207000664350031
 OMO ZSA 074 RINGO 1520571846
 MO 195909 931 CZ 207000195909931
 MMO 76775 246 CZ KLAUDIE JUNA 207000076775246

OOM 000 BALU 16.009 47328
 OM 272 301 BAST 13.018 39767
 MOM 1300141015 DE MARLEN 13.001 41015

MA 1303823601 DE /4 ot NORMA 13.038 23601
 OMM 272 303 NORMAN 13.001 40983
 MM 1302981026 DE 13.029 81026
 MMM 1300370073 DE 13.003 70073

Vl.užit:nar: 46 kg ve 120d: 215 kg ve 210d: 332 kg v 365d: 436 kg / kříž: 130 cm
 Přírustek od narození: 1085 g / 122 šourek 35 cm
 Věk při ZV 394 dní aktuálně k 16.03.17 hmotnost: 428 kg výška v kříži: 130 cm

PLEMENNÉ HODNOTY										LINEARNÍ HODNOCENÍ							
	pp	ru	ME	pp	ru	TR	KT	OS	UT	Hmot	kříž	TR	KT	OS	UT	CE	
BÝK	PE	88	122	ME	100	99	95	96	98	97							
MATKA	PE	92	100	ME	96	118	93	83	85	85	731	146	21	18	15	6	60
Otec	PE	94	141	ME	98	78	98	100	99	98	798	148	27	25	24	9	85

HODNOCEN: TR 4 / / 4 KT / / OS / / UT Výsledek:

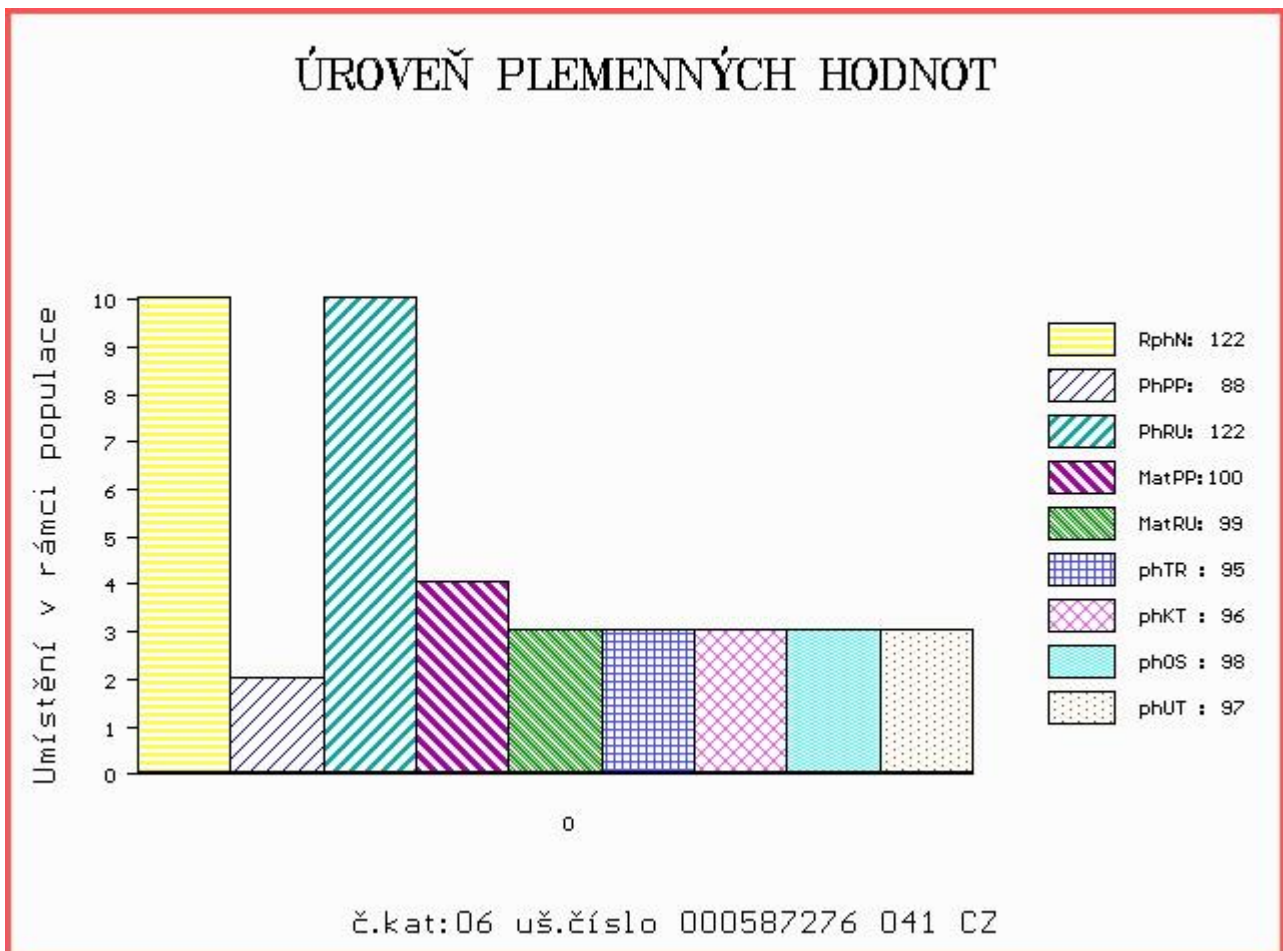



NÁRODNÍ VÝSTAVA HOSPODÁŘSKÝCH ZVÍŘAT MEZINÁRODNÍ VELETRH PRO ŽIVOČIŠNOU VÝROBU



11.-14.5.2017
BRNO – VÝSTAVIŠTĚ



- Národní šampionát masných plemen skotu
- Národní šampionát holštýnského skotu
- Národní šampionát plemen brown swiss a jersey
- Přehlídka českého strakatého skotu
- Předvádění prasat, ovcí a koz s odborným komentářem
- Přehlídka a hodnocení koní s ukázkami jezdeckých sportů
- Včelařská výstava
- Prezentace regionálních potravin
- Prezentace potravin Klasa a Český výrobek

Souběžně probíhají:



www.vystavazvirat.cz
www.animaltech.cz

