

# KATALOG ZÁKLADNÍHO VÝBĚRU

dne 29.04.2017

**Farka Martin, Todně - Březí**

začátek cca 15,00 hod.

Č. k.	Číslo býčka	OTEC st.reg.	DATUM NAROZENÍ	PLEM	HM. kg	KŘ. cm	Přír.od g	nar. RPH	CHOVATEL
1	970223	031 CZ ZLM 164	12.01.16	Y100	564	139	1219 g	99	Farka Martin, Todně
2	970224	031 CZ ZLM 164	23.01.16	Y100	606	140	1347 g	103	Farka Martin, Todně
3	970225	031 CZ ZLM 240	08.02.16	Y100	534	135	1216 g	93	Farka Martin, Todně
4	970226	031 CZ ZLI 823	09.02.16	Y100	518	136	1177 g	77	Farka Martin, Todně
5	970227	031 CZ ZLM 057	14.03.16	Y100	626	139	1594 g	109	Farka Martin, Todně
6	970230	031 CZ ZLM 240	30.03.16	Y100	556	135	1456 g	113	Farka Martin, Todně
7	970231	031 CZ ZLM 240	31.03.16	Y100	544	137	1440 g	103	Farka Martin, Todně
8	945954	031 CZ ZAU 009	07.02.16	UU100	630	133	1459 g	116	Farka Martin, Todně
9	945955	031 CZ ZAU 012	09.02.16	UU100	620	131	1441 g	97	Farka Martin, Todně
10	948455	031 CZ ZAU 009	12.02.16	UU100	546	132	1266 g	112	Farka Martin, Todně
11	948456	031 CZ ZAU 009	13.02.16	UU100	626	134	1471 g	120	Farka Martin, Todně
12	948457	031 CZ ZAU 009	14.02.16	UU100	604	132	1419 g	114	Farka Martin, Todně
13	948458	031 CZ ZAU 009	24.02.16	UU100	596	129	1435 g	115	Farka Martin, Todně

**Plemenné hodnoty uvedené v katalogu jsou spočítány k 31.3.2017**



## Termíny základních výběrů a dražeb v roce 2017

### II. turnus - Býci narození 1.10.2015 - 31.3.2016 na OPB a OCH

Den	Datum	Začátek *	OPB , chovatel	Ks	Plemena	Dražba
Pondělí	10.4.2017	8,00	OPB Benešov	73	CH	hodinu po skončení ZV
Úterý	11.4.2017	9,00	OPB Benešov	33	LI	hodinu po skončení ZV
		15,00	Niemiec Czeslaw,Dolní Žukov	3	LI	x
		16,00	Ševčík Jiří,Jerlochovice	1	MS	x
		16,30	VFU Brno ŠZP Nový Jičín	6	LI	x
Středa	12.4.2017	9,00	OPB Benešov	24	AA,BA	hodinu po skončení ZV
		14,00	Vsacko Hovězí,a.s.	10	MS	x
		15,00	Olšava eko s.r.o.Sehradice	8	AA	x
		16,30	ZEMASPOL odbyt s.r.o.Uherský Brod	6	MS	x
		17,30	Dolňácko a.s.Hluk	2	BA	x
Čtvrtek	13.4.2017	9,00	OPB Osík	49	CH	hodinu po skončení ZV
		15,00	Lux Jiří,Vlkov	3	CH	x
		16,00	Šeda J.,Helvíkovice	4	LI	x
		17,00	Avena s.r.o.Dlouhá Třebová	2	LI	x
		17,30	Fišar Filip,Lhotka	3	LI	x
Pátek	14.4.2017	x	Statní svátek	x	x	x
Sobota	15.4.2017	x	x	x	x	x
Neděle	16.4.2017	x	x	x	x	x
Pondělí	17.4.2017	x	Statní svátek	x	x	x
Úterý	18.4.2017	9,00	OPB Osík	26	AA,HE,PP,GS	hodinu po skončení ZV
		15,00	Slavík Leoš,Mokryšov	1	CH	x
		17,00	Mimra Pavel,Mgr.,Slatina	3	MS	x
Středa	19.4.2017	9,00	OPB Cunkov	50	CH,LI	hodinu po skončení ZV
		15,30	Farma Karel Dvořák s.r.o.	3	LI	x
		17,00	Bartůněk Karel,Přílepov	3	HE	x
Čtvrtek	20.4.2017	9,00	OPB Cunkov	46	AA	hodinu po skončení ZV
		15,30	Žižala Josef ml.,Úročnice	5	MS	x
		16,30	Pokorný Martin,Postupice	1	LI	x
		17,30	IMOPA, a.s.Olbramovice	1	UU	x
Pátek	21.4.2017	9,00	OPB Cunkov	44	MS,BA,PP,UU,SA,HE,BM	hodinu po skončení ZV
		15,00	Heráň Jan,Radič	1	CH	x
		16,00	Bouda Petr ing.,Voděrádky	3	CH	x
		17,30	Zobal Vlastimil ml.,Bor u Březnice	5	CH	x
Sobota	22.4.2017	8,00	Mendelova univerzita Brno-ŠZP Žabčice	1	PP	x
		9,00	Agrochyt s.r.o.Mohelno	1	MS	x
		11,30	Poláková Zdenka,Dolní Libochová	3	MS	x
		12,30	Hatlák Vlastimil,Meziboří	11	CH	x
		14,30	Statek Mitrov,a.s.	11	AA	x
		15,30	Hrtús Miroslav,Mírovka	2	BA	x
		16,00	ZD Pozovice	14	CH	x
Neděle	23.4.2017	8,00	TEGRO s.r.o.,Těšenov	15	AA	x
		10,30	Šašek Vladimír,ing.,Rantířov	16	AA	x
		13,30	Dvořák Josef,ing.,Telecí	9	AA	x
		16,00	VETLABFARM s.r.o.Jakubovice	12	AA	x

<i>Den</i>	<i>Datum</i>	<i>Začátek *</i>	<i>OPB , chovatel</i>	<i>Ks</i>	<i>Plemena</i>	<i>Dražba</i>
Pondělí	24.4.2017	8,00	<i>FARMA VAJGLOV,a.s.Vajglov</i>	2	MS	x
		9,00	<i>OPB Janovice</i>	27	MS,CH,HE,AA	<i>hodinu po skončení ZV</i>
		14,30	<i>AGRO A.R.W.,s.r.o.Stará Červená Voda</i>	3	MS	x
		15,00	<i>Reinold Manfred,Stará Červená Voda</i>	2	MS	x
		15,30	<i>Nátr Jiří,Černá Voda</i>	3	CH	x
Úterý	25.4.2017	9,00	<i>OPB Osík</i>	32	LI,BA,MS	<i>hodinu po skončení ZV</i>
		15,00	<i>Paďour Leopold,Lukavice</i>	1	BA	x
		16,00	<i>Farma Kaliště s.r.o.Č.Libchavy</i>	9	LI	x
Středa	26.4.2017	8,00	<i>Nejdl Martin,Kvaslice</i>	4	AA	x
		9,00	<i>OPB Měcholupy</i>	58	MS,AA,BA,CH	<i>hodinu po skončení ZV</i>
		13,00	<i>Krompaský Hubert, Kratice</i>	1	MS	x
		16,00	<i>Šumavský angus spol.s r.o.Soběsuky</i>	24	AA	x
		19,00	<i>Kubík Dušan,Třebčice</i>	1	HE	x
Čtvrtek	27.4.2017	9,00	<i>OPB Kundratice</i>	34	CH	<i>hodinu po skončení ZV</i>
		14,30	<i>OPB H.Jadruž</i>	21	CH	<i>hodinu po skončení ZV</i>
		16,30	<i>Chlupáčková Hana,Ing.,Ležnice</i>	3	MS	x
		18,00	<i>Vaňousek Vladimír,farma Javorná</i>	6	MS,SA	x
Pátek	28.4.2017	9,00	<i>OPB Kundratice</i>	37	MS,AA,LI	<i>hodinu po skončení ZV</i>
		14,30	<i>OPB H.Jadruž</i>	9	MS	<i>hodinu po skončení ZV</i>
		17,00	<i>Nečtinská zemědělská a.s.</i>	42	LI	x
Sobota	29.4.2017	9,00	<i>Placanda Jakub,Křenovice</i>	8	MS	
		10,30	<i>Šebelka Milan,SZ,Rančice</i>	4	AA	
		12,00	<i>Statek Branná spol.s r.o.</i>	1	LI	
		13,00	<i>Tájek Jaroslav,Zvíkov</i>	1	CH	
		15,00	<i>Farka Martin,Todně</i>	13	LI,UU	
		17,00	<i>Lepša Vladimír,Pěčín</i>	10	AA	
Neděle	30.4.2017	9,00	<i>Lainka B.,farma Zdoňov</i>	13	MS	
		11,00	<i>Zuzánek J.,ing,Bernartice</i>	5	CH,MS	
		13,30	<i>Karsit Agro a.s., Dubenec</i>	5	CH	
Pondělí	1.5.2017	8,00	<i>Antoš Jiří,Kopidlno</i>	2	CH	
		9,00	<i>LOUDY s.r.o.Seletice</i>	1	PI	
		10,00	<i>Farma Limousin s.r.o. Rožd'alovice</i>	3	LI	
		10,30	<i>Montážně obchodní firma s.r.o.,B.Mlýn</i>	29	LI,GS,PP,UU	
		16,00	<i>Hodbod' Gustav,Libštát</i>	2	GS	
Úterý	2.5.2017	8,00	<i>OPB Kamenná</i>	72	MS,PI	<i>hodinu po skončení ZV</i>
		18,00	<i>Konvalinka Libor,J.Pavlovice</i>	3	CH	x
Středa	3.5.2017	9,00	<i>DV Batelov</i>	7	CH	x
		11,30	<i>Habr František ml.,SZ,Báňovice</i>	12	MS	x
		15,00	<i>Egert Jiří,ing.,Lomnice n.Lužnicí</i>	5	AA	x
		16,00	<i>Klusáček Stanislav, Suchdol nad Lužnicí</i>	1	LI	x
		17,00	<i>Faktor Jaroslav,Rychnov nad Malší</i>	2	CH	x
		18,00	<i>Šedivý Jan,Smrhov</i>	1	MS	x
		19,00	<i>Opekar Jan,Chodeč</i>	5	AA	x
Čtvrtek	4.5.2017	8,00	<i>ZD Brloh</i>	18	AA,MS	x
		11,00	<i>Hodina František,Ing.,Záblatí</i>	5	LI,MS	x
		12,30	<i>Vondrušková Věra,Protivec</i>	3	SA	x
		13,30	<i>Valenta Petr,Budyně</i>	8	MS	x
		14,30	<i>Krejcar David,Těšínov</i>	1	SA	x
		15,00	<i>Kofroň Jan,Ing.,Radhostice</i>	21	AA	x
		17,00	<i>Statek Kašperské Hory s.r.o.</i>	4	MS	x

<i>Den</i>	<i>Datum</i>	<i>Začátek *</i>	<i>OPB , chovatel</i>	<i>Ks</i>	<i>Plemena</i>	<i>Dražba</i>
Pátek	5.5.2017	9,00	<i>Kubal Petr, Podmokly</i>	3	MS	x
		9,30	<i>Kubal Radek, Albrechtice</i>	6	LI	x
		11,00	<i>Zelený Jiří, Drouhaveč</i>	9	MS, HE	x
		14,00	<i>Maletická farma s.r.o.</i>	3	CH	x
		16,00	<i>Diviš Miroslav, Láz</i>	4	LI, MS	x
Sobota	6.5.2017	9,00	<i>Skalický J., Libnov</i>	20	AA	x
		13,00	<i>Danko Jan - DASO spol. s.r.o.</i>	13	CH	x
		15,00	<i>Dvorská Pavlína, Teplá</i>	2	CH	x
		16,00	<i>Tůma Oldřich, Mariánské Lázně</i>	1	AA	x
		16,15	<i>Tůmová Anna ing., M. Lázně</i>	1	AA	x
		18,00	<i>Šuranský Jaroslav, Otín, Planá u M.L.</i>	8	MS, CH	x
Neděle	7.5.2017	8,00	<i>Valenta Jiří, Ing., Tuněchody</i>	6	AA	x
		9,30	<i>Vacík Václav ml., Roupov</i>	12	GA, SS	x
		11,00	<i>Žaloudek Roman, Ptenín</i>	6	SS	x
		13,00	<i>Karpenková Natalija, Dubský Mlýn</i>	1	BA	x
		14,00	<i>Agrospol Holding s.r.o.</i>	1	SA	x
		15,00	<i>Černý Josef Ing., Raková</i>	3	CH	x
Pondělí	8.5.2017	x	x	x	x	x
Úterý	9.5.2017	9,00	<b>BRNO</b>			x
Středa	10.5.2017	9,00	<b>BRNO</b>			x
Čtvrtek	11.5.2017	9,00	<b>BRNO</b>			x
Pátek	12.5.2017	9,00	<b>BRNO</b>			x
Sobota	13.5.2017	9,00	<b>BRNO</b>			x
Neděle	14.5.2017	9,00	<b>BRNO</b>			x
Pondělí	15.5.2017	x	x	x	x	x
Úterý	16.5.2017	9,00	<i>Šilhanová Marie, Nová Ves</i>	1	MS	x
		11,00	<i>Šťastný Antonín, SZ, Vědlice</i>	11	BA	x
		13,00	<i>Hromas Jan, Stvolínky</i>	3	AA	x
		15,00	<i>Picek Milan, Pavlín Dvůr</i>	2	AA	x
Středa	17.5.2017	9,00	<i>Zemědělská společnost Blšany</i>	8	MS	
		11,00	<i>Kejř Jiří, Všestudy</i>	2	CH	
		12,30	<i>Loos Adolf, Hora Svaté Kateřiny</i>	1	LI	
		13,00	<i>Karban Kamil, Lhenice</i>	3	CH	
		15,30	<i>Družstvo vlastníků Libeň - Vtelno</i>	5	CH	
		16,00	<i>Pauzr Bohuslav, Osinalice</i>	2	AA	
				<b>1235</b>		

\*začátky ZV u chovatelů jsou orientační



## Vysvětlivky ke zkratkám ve jménech v katalogu :

ET	- býček narozen po embryotrasferu
RED	- zbarvení red angus
P,V	- bezrohý / volný roh - heterozygot (MS,CH,LI,BA)
PP	- bezrohý – homozygot stanoven testem DNA (MS,CH,LI,BA)
R	- rohatý (MS)
+/+	- homozygot s alelami způsobujícími běžné osvalení (GS)
+ /MH	- heterozygot s jednou alelou podmiňující dvojí osvalení (GS)
MH/MH	- homozygot - obě alely podmiňující dvojí osvalení (GS – oddíl „B“ PK )

### U matek plemene BA

Třída	Výška kříž (cm)	Hmotnost (kg)	RPH přímý efekt	RPH mat. efekt	RPH osvalení
SE	147 a více	800 a více	105 a vic	103 a vic	103 a vic
EC	147 a více	800 a více	105 a vic	pod 103	103 a vic
EM	147 a více	800 a více	pod 105	103 a vic	pod 103
CM	pod 147	pod 800	105 a vic	103 a vic	103 a vic
C1	pod 147	pod 800	105 a vic	pod 103	103 a vic
M1	pod 147	pod 800	pod 105	103 a vic	pod 103

### Popisky grafu úrovně plemenných hodnot

Jednotlivé plemenné hodnoty jsou rozděleny do pásem na základě výpočtu kvantilu normálního rozložení, které udávají, jak si konkrétní jedinec stojí v porovnání s průměrem populace plemenných býčků odchovaných v období 2012 – 2017.

pásma	Pozice býka v rámci populace	zkratka	Popis údaje v grafu
10	býk patří hodnotou RPH do 10 % nejlepších býků v daném ukazateli	<i>RphT</i>	RPH pro přírůstek v testu
9	býk patří hodnotou RPH do 20 % nejlepších býků v daném ukazateli	<i>RphN</i>	RPH pro životní přírůstek
8	býk patří hodnotou RPH do 30 % nejlepších býků v daném ukazateli	<i>RpPP</i>	RPH pro přímý efekt porody
7	býk patří hodnotou RPH do 40 % nejlepších býků v daném ukazateli	<i>RpRU</i>	RPH pro přímý efekt růst
6	býk patří hodnotou RPH do 50 % nejlepších býků v daném ukazateli	<i>MatPP</i>	RPH pro maternální efekt porody
5	býk patří hodnotou RPH do průměru býků v daném ukazateli	<i>MatRU</i>	RPH pro maternální efekt růst
4	býk patří hodnotou RPH do 60 % nejlepších býků v daném ukazateli	<i>phTR</i>	RPH pro lineární hodnocení těl. rámec
3	býk patří hodnotou RPH do 70 % nejlepších býků v daném ukazateli	<i>phKT</i>	RPH pro lineární hodnocení kap. těla
2	býk patří hodnotou RPH do 80 % nejlepších býků v daném ukazateli	<i>phOS</i>	RPH pro lineární hodnocení osvalení
1	býk patří hodnotou RPH do 90 % nejlepších býků v daném ukazateli	<i>phUT</i>	RPH pro lineární hodnocení užit. typ

### Hlavní selekční kritéria pro výběr do plemnitby na OPB a odchovu u chovatele

Hlavním selekčním kritériem bude pouze lineární hodnocení při základním výběru.

#### Důvody vyřazení před základním výběrem

- hodnocení tělesného rámce (1,2,3 body dle parametrů daného plemene)
- hodnocení bodů za hmotnost v 365 dnech (1,2,3 body dle parametrů daného plemene)
- nepředvedení býka k základnímu výběru na ohlávce nebo na vodící tyči
- na základě rozhodnutí majitele býka o jeho vyřazení
- zdravotní důvody (displazie varlat, apod.)

#### Důvody vyřazení při základním výběrem

- hodnocení délky těla (1,2,3 body dle parametrů daného plemene)
- hodnocení ukazatelů kapacity těla (1,2,3 body dle parametrů daného plemene)
- hodnocení ukazatelů osvalení (1,2,3 body dle parametrů daného plemene)
- hodnocení užitkové typu (1,2,3 body dle parametrů daného plemene)
- závažné vady exteriéru při základním výběru
- neodpovídající funkčnost končetin při základním výběru
- zdravotní důvody (displazie varlat, apod.)

## Reklamační řád pro základní výběry býků

Majitel odchovávaného býčka má právo podat reklamaci proti rozhodnutí výběrové komise (ČSCHMS). Tato reklamační může mít písemnou nebo ústní formu. Po skončení základního výběru býků vyzve předseda výběrové komise k podání případných protestů (reklamací). Reklamační se podává nejpozději do 60-ti minut od výzvy předsedy výběrové komise. Reklamační se podává předsedovi výběrové komise. Jménem majitele býka může jednat také zástupce OPB. Po vznesení reklamační následuje nové předvedení býka. Reklamační je podmíněna složením nevratné kauce 1000 Kč, přičemž polovina z této částky je určena pro provozovatele OPB a polovina pro ČSCHMS. Tato kauce musí být složena okamžitě v hotovosti v době podání reklamační předsedovi výběrové komise.

V případě shodného verdiktu výběrové komise a majitele býka je platný tento shodný verdikt.

V případě neshody mezi verdiktem výběrové komise a majitelem býka bude proveden nový základní výběr. Provedení nového základního výběru je podmíněno složením kauce 5000 Kč za každého reklamovaného býka. Kauce se skládá na účet ČSCHMS nejpozději do 10-ti kalendářních dnů ode dne provedení základního výběru. V případě, že nebudou peníze připsány na účet v daném termínu, platí původní verdikt výběrové komise a reklamační se dále neřeší. Nový základní výběr se uskuteční do 30-ti dnů od sporného výběru na místě, kde byla podána reklamační, pokud se obě strany nedohodnou jinak. Většinové složení komise nesmí být totožné se složením komise, která vynesla sporný verdikt. O složení komise rozhoduje ČSCHMS po dohodě s příslušným chovatelským klubem a Radou PK daného plemene. O závěru nového základního výběru je sepsán nový výběrový protokol. Proti tomuto rozhodnutí se již nelze dále odvolat. V případě, že je potvrzeno původní rozhodnutí výběrové komise, propadá kauce ve prospěch ČSCHMS, v opačném případě se vrací majiteli býka do 10-ti kalendářních dní od provedení nového základního výběru. Náklady spojené s novým základním výběrem nese strana, která při svém rozhodnutí či jednání nebyla v právu.

V každém případě se o reklamaci vede písemný zápis. Rozhodnutí výběrové komise se váže ke konkrétnímu zvířeti v konkrétním čase a není možno se na něj odvolávat v případných následných sporech. Schváleno výborem ČSCHMS dne 21.3.2006 v Hradištku pod Medníkem, změny schváleny VČS dne 6.9.2007.



<b>Sekretariát:</b> ČSCHMS Praha Těšnov 17 11705 Praha 1 Mobil : +420 724 007 860 Telefon : +420 221 812 865 E-mail : <a href="mailto:info@cschms.cz">info@cschms.cz</a>	<b>Ředitel PK</b> <i>Kopecký Jan</i> Osík 201 569 67 Osík u Litomyšle Mobil : +420 724 007 862 Telefon : +420 461 612 809 E-mail : <a href="mailto:kopecvk@cschms.cz">kopecvk@cschms.cz</a>	<b>Adresa PK</b> <i>Honová Nina</i> Osvoboditelů 35/9 410 02 Lovosice Mobil : +420 724 073 641 E-mail : <a href="mailto:honova@cschms.cz">honova@cschms.cz</a>
---	--	--

Číslo : 970223 031 CZ CAYTÁNO Z TODNĚ P Číslo katalogu 1  
 Dat.nar. : 12.01.2016 Plemeno : Y100 Limousine  
 Chovatel : Farka Martin, Todně  
 Majitel : Farka Martin, Todně

OOO 270 290 TITANES P 06.651 33993  
 OO ZLI 650 TIGRIS PP 14.026 24243  
 MOO 1401547615 DE FELCA P 14.015 47615

OTEC ZLM 164 VOJTA Z TODNĚ P 397000757329031  
 OMO 268 813 RICARD 5627457963  
 MO 4240970929 FR VOUTE 4240970929  
 MMO 4240302324 FR PATIENCE 4240302324

OOM 272 072 CERRY P 05.801 15832  
 OM ZLM 031 CAYTANO PP 05.346 47544  
 MOM 578862370 DE DOREEN P 05.788 62370

MA 986047976 DE /5 ot GITTE P 09.860 47976  
 OMM 271 239 GERRY 77.000 46920  
 MM 532775334 DE GAZELLE 05.327 75334  
 MMM 532016721 DE GINA 05.320 16721

Vl.užit:nar: 41 kg ve 120d: 182 kg ve 210d: 296 kg v 365d: 480 kg / kříž: 138 cm  
 Přírustek od narození: 1219 g / 99 šourek 37 cm  
 Věk při ZV 473 dní aktuálně k 16.03.17 hmotnost: 564 kg výška v kříži: 139 cm

PLEMENNÉ HODNOTY										LINEARNÍ HODNOCENÍ								
	pp	ru	pp	ru	TR	KT	OS	UT		Hmot	kříž	TR	KT	OS	UT	CE		
BÝK	PE	93	119	ME	95	103	93	96	95	92								
MATKA	PE	92	113	ME	99	109	111	104	107	111	774	/	150	27	22	20	7	76
OTEC	PE	94	124	ME	90	97	104	110	109	108	660	/	144	27	23	23	8	81

HODNOCEN: TR 8 / / 6 KT / / OS / / UT Výsledek:

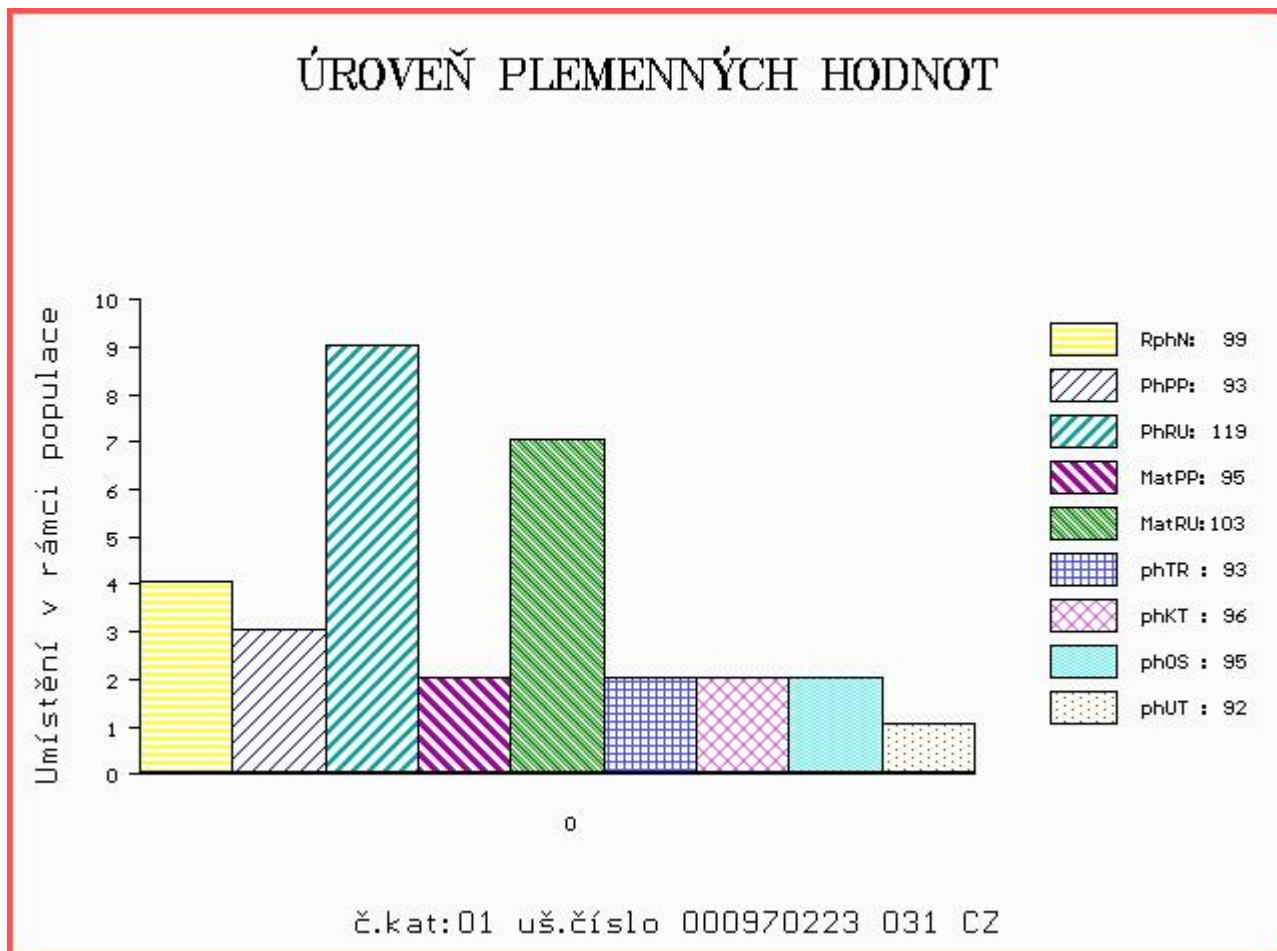

Číslo : 970224 031 CZ CUKULET Z TODNĚ P Číslo katalogu 2  
 Dat.nar. : 23.01.2016 Plemeno : Y100 Limousine  
 Chovatel : Farka Martin, Todně  
 Majitel : Farka Martin, Todně

OOO 270 290 TITANES P 06.651 33993  
 OO ZLI 650 TIGRIS PP 14.026 24243  
 MOO 1401547615 DE FELCA P 14.015 47615

OTEC ZLM 164 VOJTA Z TODNĚ P 397000757329031  
 OMO 268 813 RICARD 5627457963  
 MO 4240970929 FR VOUTE 4240970929  
 MMO 4240302324 FR PATIENCE 4240302324

OOM 279 163 LEONARD P 05.803 96130  
 OM ZLM 227 LUKANUS PP 05.357 39461  
 MOM 580115803 DE PHYSIA P 05.801 15803

MA 987263868 DE /2 ot FINNI P 09.872 63868  
 OMM ZLI 932 CN MAJOR V 05.801 34792  
 MM 985808417 DE FANNY P 09.858 08417  
 MMM 662211602 DE FIDELE 06.622 11602

Vl.užit:nar: 43 kg ve 120d: 200 kg ve 210d: 323 kg v 365d: 537 kg / kříž: 134 cm  
 Přírustek od narození: 1347 g / 103 šourek 38 cm  
 Věk při ZV 462 dní aktuálně k 16.03.17 hmotnost: 606 kg výška v kříži: 140 cm

PLEMENNÉ HODNOTY										LINEARNÍ HODNOCENÍ						
	pp	ru	ME	pp	ru	TR	KT	OS	UT	Hmot	kříž	TR	KT	OS	UT	CE
BÝK	PE	95	111	ME	91	109	114	115	109	112						
MATKA	PE	94	98	ME	89	122	114	119	114	116	662	145	26	19	17	6 68
OTEC	PE	94	124	ME	90	97	104	110	109	108	660	144	27	23	23	8 81

HODNOCEN: TR 8 / / 9 KT / / OS / / UT Výsledek:

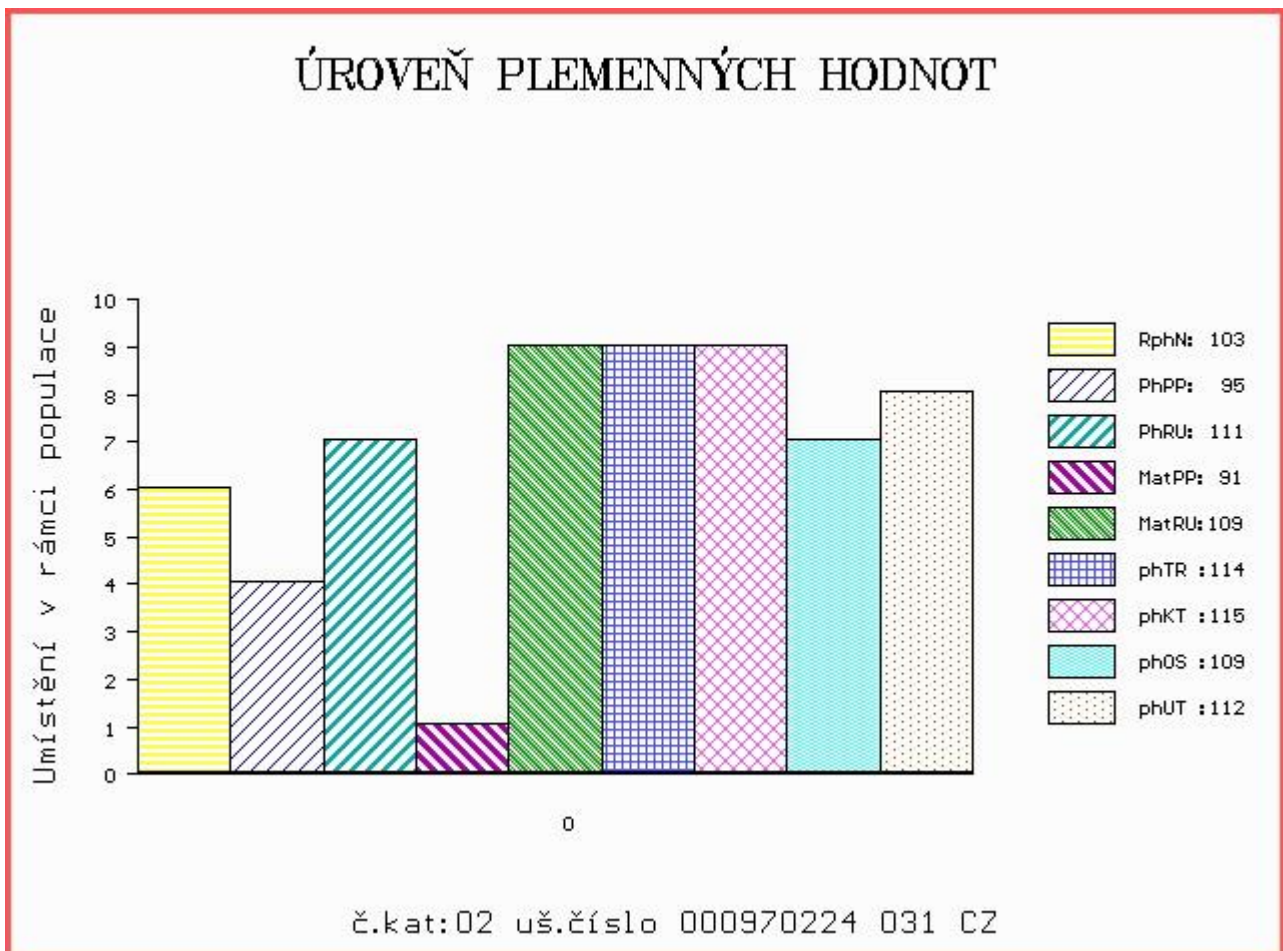



Číslo : 970225 031 CZ CAMEL Z TODNĚ Číslo katalogu 3  
 Dat.nar. : 08.02.2016 Plemeno : Y100 Limousine  
 Chovatel : Farka Martin, Todně  
 Majitel : Farka Martin, Todně

OOO 271 361 ADROIT 1932017859  
 OO ZLM 596 CAID 2308914152  
 MOO 2351246306 FR RIVIERA 2351246306

OTEC ZLM 240 CECH 14.042 30316  
 OMO 270 598 VELINO 8728720615  
 MO 1403049741 DE FLANDI 14.030 49741  
 MMO 1401765483 DE 14.017 65483

OOM 268 918 GOLIATH 8791007675  
 OM ZLI 442 HAMMEL OSVALD 64467-00722  
 MOM 6446700237 DK HAMMEL DIKKE 64467-00237

MA 486672 931 CZ /1 ot 397000486672931  
 OMM ZLI 374 LILIE Z KALIŠTĚ 031053020507  
 MM 260194 931 CZ 397000260194931  
 MMM 3131 517 CZ GAMA NEČTINSKÁ 093517003131

Vl.užit:nar: 45 kg ve 120d: 182 kg ve 210d: 299 kg v 365d: 491 kg / kříž: 130 cm  
 Přírustek od narození: 1216 g / 93 šourek 34 cm  
 Věk při ZV 446 dní aktuálně k 16.03.17 hmotnost: 534 kg výška v kříži: 135 cm

PLEMENNÉ HODNOTY										LINEARNÍ HODNOCENÍ						
	pp	ru	pp	ru	TR	KT	OS	UT		Hmot	kříž	TR	KT	OS	UT	CE
BÝK	PE	95	116	ME	104	91	104	110	108	106						
MATKA	PE	106	112	ME	103	93	100	106	110	110	792	153	28	20	21	7 76
OTEC	PE	83	120	ME	106	89	99	97	94	94	956	152	24	22	20	7 73

HODNOCEN: TR 6 / / 7 KT / / OS / / UT Výsledek:

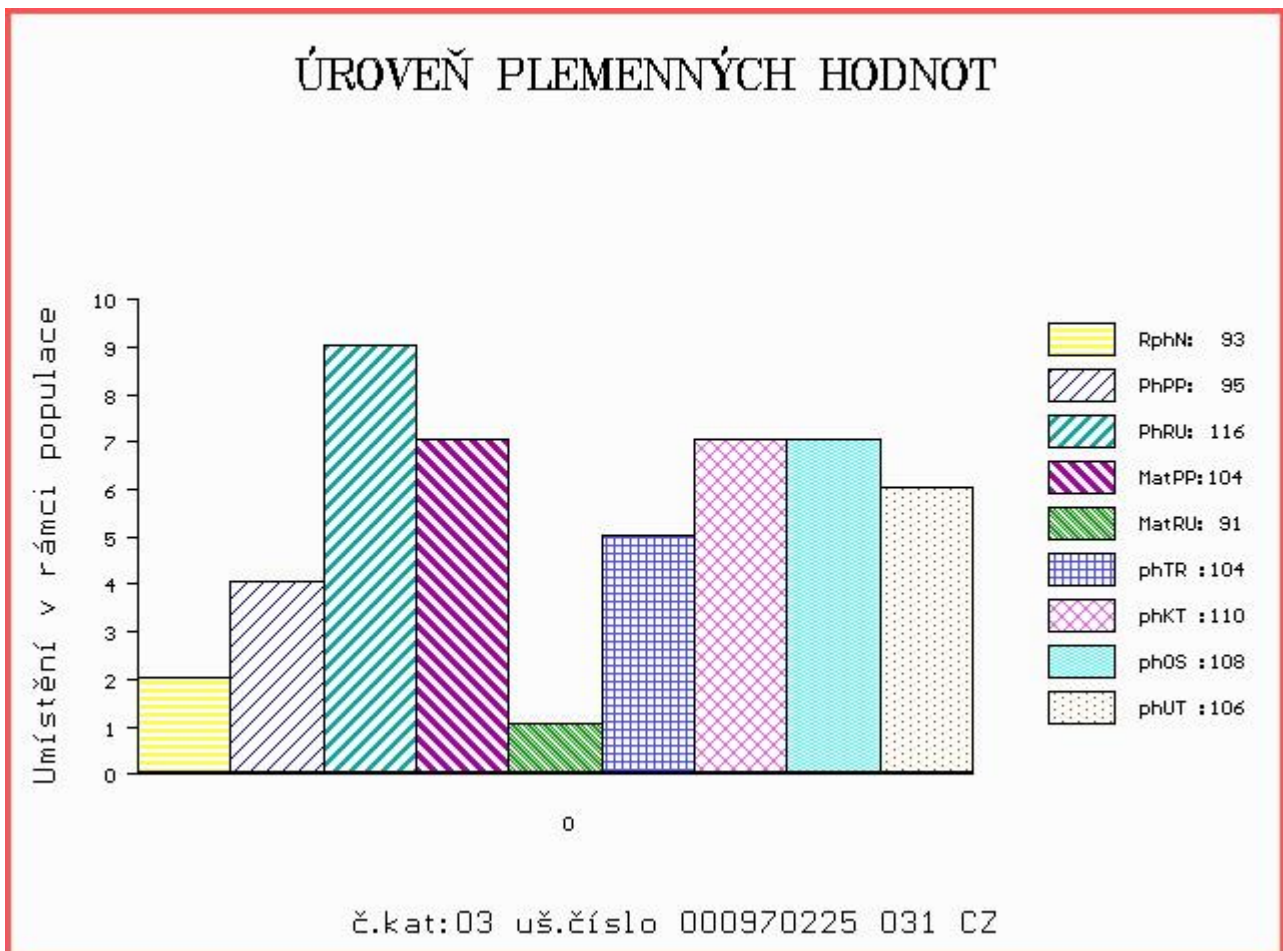

Číslo : 970226 031 CZ CIPÍSEK Z TODNĚ V Číslo katalogu 4  
 Dat.nar. : 09.02.2016 Plemeno : Y100 Limousine  
 Chovatel : Farka Martin, Todně  
 Majitel : Farka Martin, Todně

OOO 270 531 CEDAR PATCH GRENADIER P 103405  
 OO 270 373 VRAI P 8700840731  
 MOO 140915 CA LIBELLULE 140915

OTEC ZLI 823 ECRIN P 2309141391  
 OMO ZLI 230 DAUPHIN 1988004715  
 MO 3615069802 FR ORAISON 3615069802  
 MMO 3688006618 FR DIANE 3688006618

OOM ZLI 374 LILIE Z KALIŠTĚ 031053020507  
 OM LIP 504 RABÍN 397000620409031  
 MOM 19709 347 CZ 093347019709

MA 368102 931 CZ /4 ot 397000368102931  
 OMM ZLI 167 VOLCAN 1984004136  
 MM 379 517 CZ AMANDA Z KALIŠTĚ 031517000379  
 MMM 4445 571 CZ AMFORA 031571004445

Vl.užit:nar: 46 kg ve 120d: 187 kg ve 210d: 286 kg v 365d: 493 kg / kříž: 132 cm  
 Přírustek od narození: 1177 g / 77 šourek 35 cm  
 Věk při ZV 445 dní aktuálně k 16.03.17 hmotnost: 518 kg výška v kříži: 136 cm

PLEMENNÉ HODNOTY										LINEARNÍ HODNOCENÍ							
	pp	ru	ME	pp	ru	TR	KT	OS	UT	Hmot	kříž	TR	KT	OS	UT	CE	
BÝK	PE	97	100	ME	97	91	123	113	105	112							
MATKA	PE	99	99	ME	97	105	77	77	76	73	796	142	24	21	20	7	72
OTEC	PE	104	106	ME	92	75	96	99	101	100	810	153	27	19	19	6	71

HODNOCEN: TR 7 / / 7 KT / / OS / / UT Výsledek:

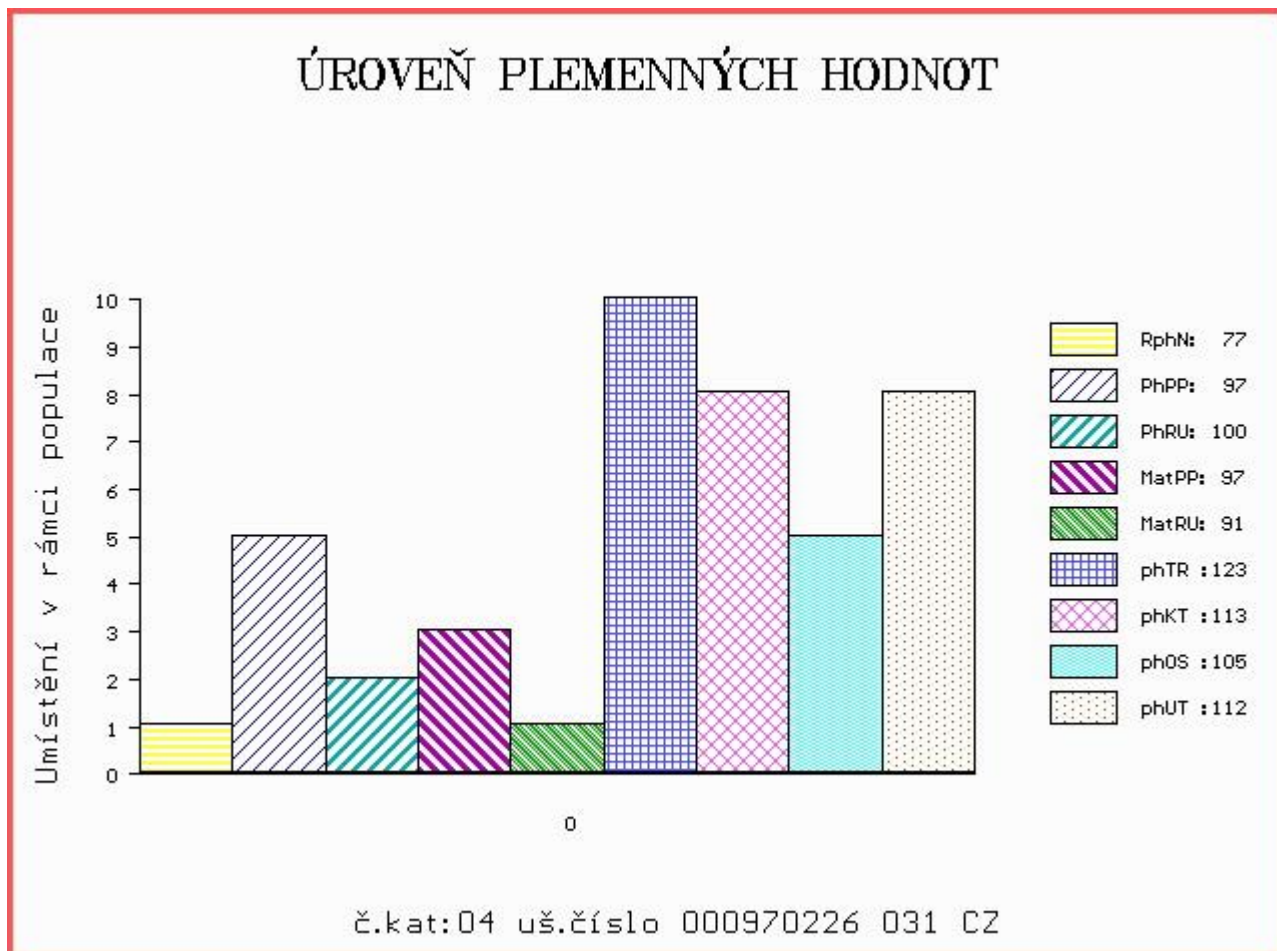

Číslo : 970227 031 CZ CICERO Z TODNĚ P Číslo katalogu 5  
 Dat.nar. : 14.03.2016 Plemeno : Y100 Limousine  
 Chovatel : Farka Martin, Todně  
 Majitel : Farka Martin, Todně

OOO 270 815 INDECIS 2293004195  
 OO ZLI 560 ON-DIT 3615069746  
 MOO 3690006248 FR FRANCHON 3690006248

OTEC ZLM 057 BAVARDAGE 2257773618  
 OMO ZLI 230 DAUPHIN 1988004715  
 MO 2257773207 FR RIDELLE 2257773207  
 MMO 2296004352 FR MANDARINE 2296004352

OOM 272 237 HERGEN P 03.478 67209  
 OM ZLI 921 HINZ PP 05.347 27253  
 MOM 579669189 DE NURIA P 05.796 69189

MA 486660 931 CZ /1 ot VANDA Z TODNĚ P 39700048660931  
 OMM ZLI 932 CN MAJOR V 05.801 34792  
 MM 985808 432 DE FABIOLA P 09.858 08432  
 MMM 579523083 DE FENIAL 05.795 23083

Vl.užit:nar: 41 kg ve 120d: 227 kg ve 210d: 366 kg v 365d: 623 kg / kříž: 139 cm  
 Přírustek od narození: 1594 g / 109 šourek 37 cm  
 Věk při ZV 411 dní aktuálně k 16.03.17 hmotnost: 626 kg výška v kříži: 139 cm

PLEMENNÉ HODNOTY										LINEARNÍ HODNOCENÍ							
	pp	ru	pp	ru	TR	KT	OS	UT		Hmot	kříž	TR	KT	OS	UT	CE	
BÝK	PE	112	130	ME	92	93	95	98	97	95							
MATKA	PE	100	111	ME	89	109	103	109	108	108	800	153	29	22	22	8	81
OTEC	PE	111	125	ME	101	87	102	99	103	106	0	0	0	0	0	0	0

HODNOCEN: TR 9 / /10 KT / / OS / / UT Výsledek:

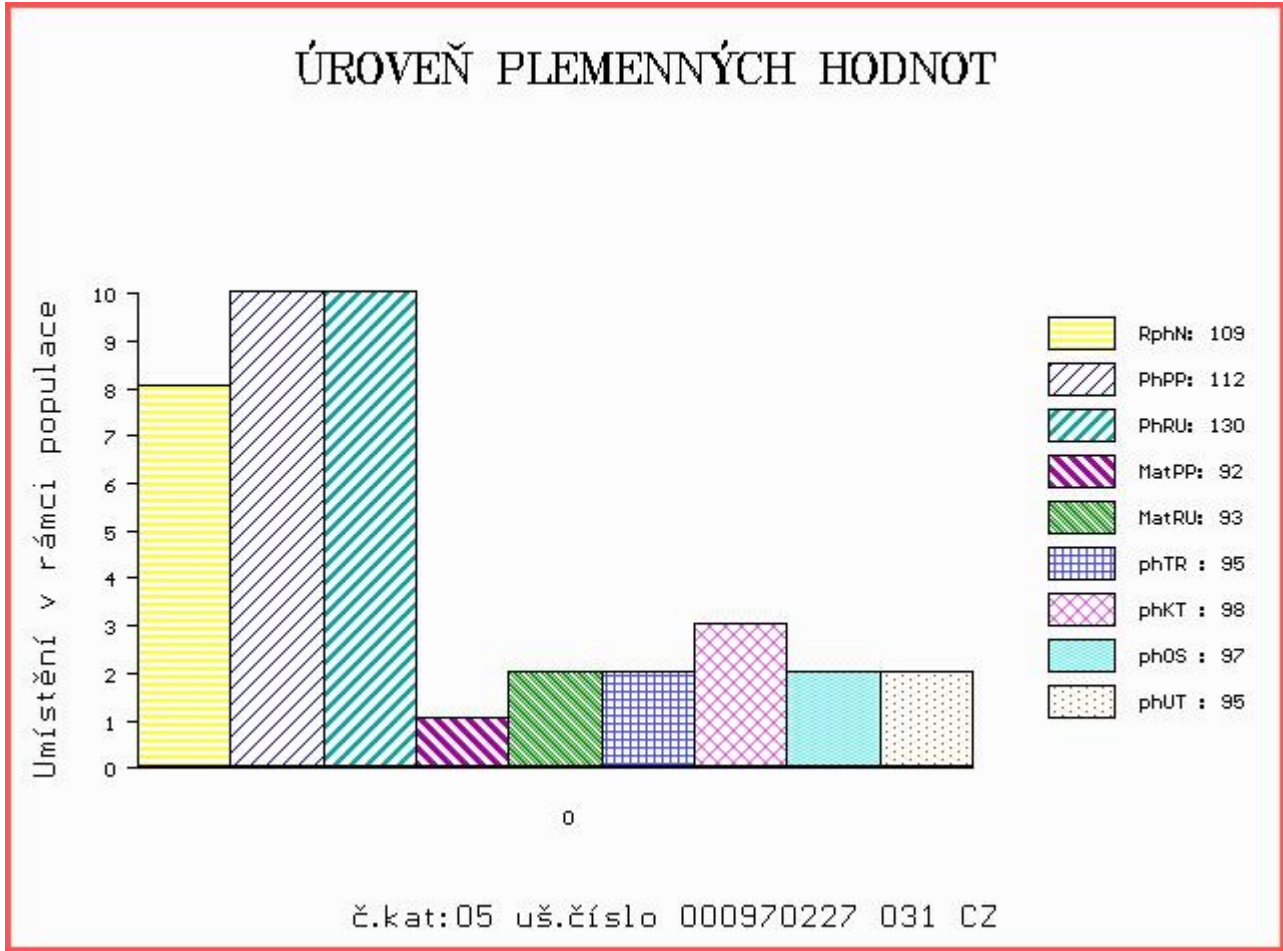

Číslo : 970230 031 CZ CECH Z TODNĚ Číslo katalogu 6  
 Dat.nar. : 30.03.2016 Plemeno : Y100 Limousine  
 Chovatel : Farka Martin, Todně  
 Majitel : Farka Martin, Todně

OOO 271 361 ADROIT 1932017859  
 OO ZLM 596 CAID 2308914152  
 MOO 2351246306 FR RIVIERA 2351246306

OTEC ZLM 240 CECH 14.042 30316  
 OMO 270 598 VELINO 8728720615  
 MO 1403049741 DE FLANDI 14.030 49741  
 MMO 1401765483 DE 14.017 65483

OOM 271 944 MATADOR VOM EIDERLAND P 01.154 19897  
 OM ZLI 836 MAX V 09.430 84631  
 MOM 940162722 DE 09.401 62722

MA 486649 931 CZ /2 ot VIKTORIA Z TODNĚ P 397000486649931  
 OMM ZLI 268 IONESCO 3693000206  
 MM 297069 931 CZ PATRICIE Z OSTRÉHO 253000297069931  
 MMM 19763 347 CZ 093347019763

Vl.užit:nar: 45 kg ve 120d: 233 kg ve 210d: 353 kg v 365d: 577 kg / kříž: 135 cm  
 Přírustek od narození: 1456 g / 113 šourek 36 cm  
 Věk při ZV 395 dní aktuálně k 16.03.17 hmotnost: 556 kg výška v kříži: 135 cm

PLEMENNÉ HODNOTY										LINEARNÍ HODNOCENÍ						
	pp	ru	pp	ru	TR	KT	OS	UT		Hmot	kříž	TR	KT	OS	UT	CE
BÝK	PE	94	122	ME	105	94	118	101	93	100						
MATKA	PE	104	109	ME	105	105	96	101	100	98	794	/ 150	28	21	20	7 76
OTEC	PE	83	120	ME	106	89	99	97	94	94	956	/ 152	24	22	20	7 73

HODNOCEN: TR 8 / /10 KT / / OS / / UT Výsledek:

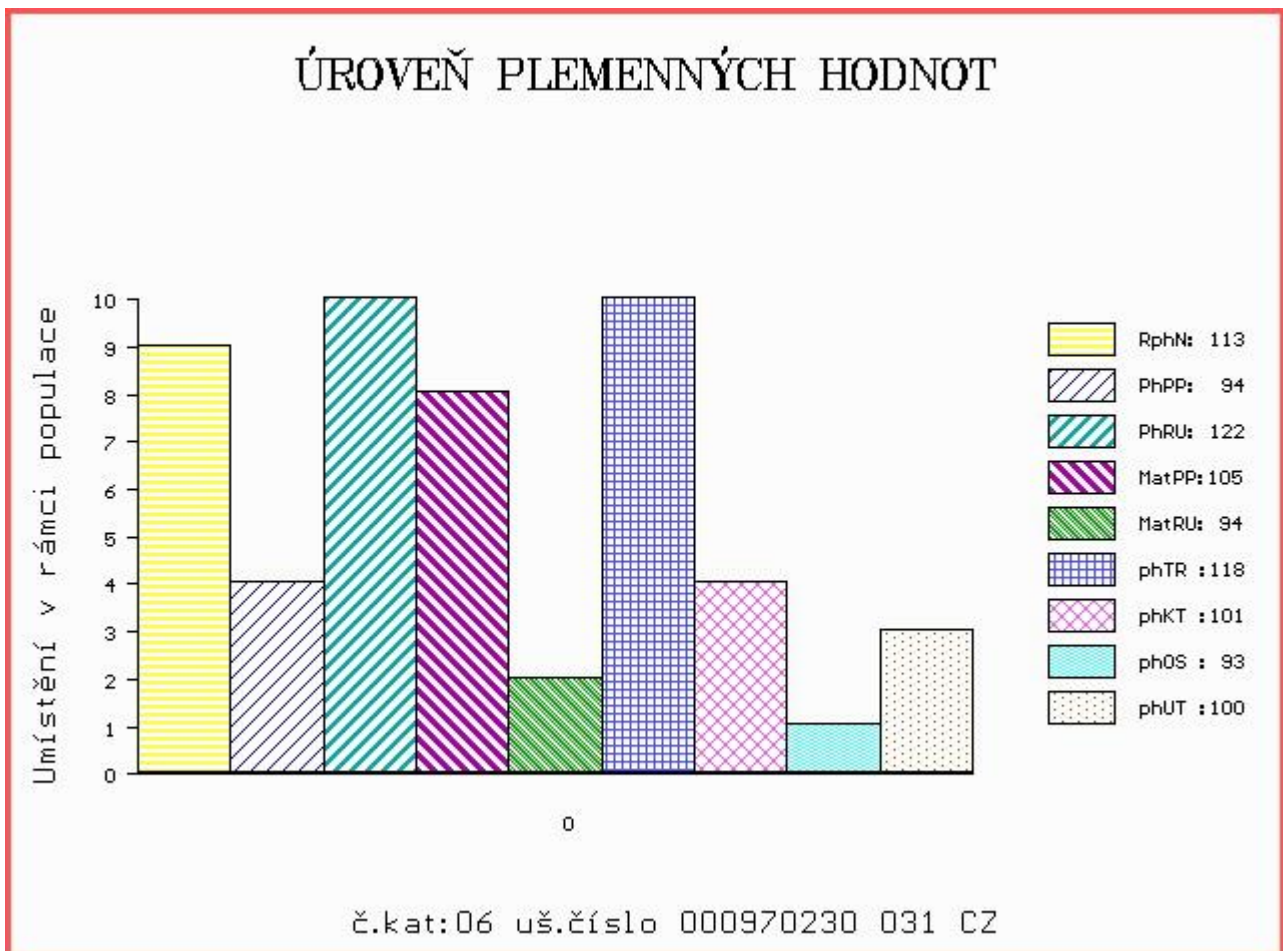

Číslo : 970231 031 CZ CEJLON Z TODNĚ Číslo katalogu 7  
 Dat.nar. : 31.03.2016 Plemeno : Y100 Limousine  
 Chovatel : Farka Martin, Todně  
 Majitel : Farka Martin, Todně

OOO 271 361 ADROIT 1932017859  
 OO ZLM 596 CAID 2308914152  
 MOO 2351246306 FR RIVIERA 2351246306

OTEC ZLM 240 CECH 14.042 30316  
 OMO 270 598 VELINO 8728720615  
 MO 1403049741 DE FLANDI 14.030 49741  
 MMO 1401765483 DE 14.017 65483

OOM ZLI 207 JOUEUR 8794050235  
 OM ZLI 394 LUIS VFU 007081014356  
 MOM 236 517 CZ GAJA VFU 007517000236

MA 260191 931 CZ /7 ot PANAMA Z TODNĚ 397000260191931  
 OMM ZLI 167 VOLCAN 1984004136  
 MM 379 517 CZ AMANDA Z KALIŠTĚ 031517000379  
 MMM 4445 571 CZ AMFORA 031571004445

Vl.užit:nar: 40 kg ve 120d: 210 kg ve 210d: 318 kg v 365d: 569 kg / kříž: 137 cm  
 Přírustek od narození: 1440 g / 103 šourek 35 cm  
 Věk při ZV 394 dní aktuálně k 16.03.17 hmotnost: 544 kg výška v kříži: 137 cm

PLEMENNÉ HODNOTY						LINEARNÍ HODNOCENÍ											
	pp	ru	pp	ru	TR	KT	OS	UT	Hmot	kříž	TR	KT	OS	UT	CE		
BÝK	PE	104	115	ME	95	95	116	108	103	107							
MATKA	PE	101	114	ME	98	100	93	104	106	102	815	144	25	22	24	8	79
OTEC	PE	83	120	ME	106	89	99	97	94	94	956	152	24	22	20	7	73

HODNOCEN: TR 9 / /10 KT / / OS / / UT Výsledek:

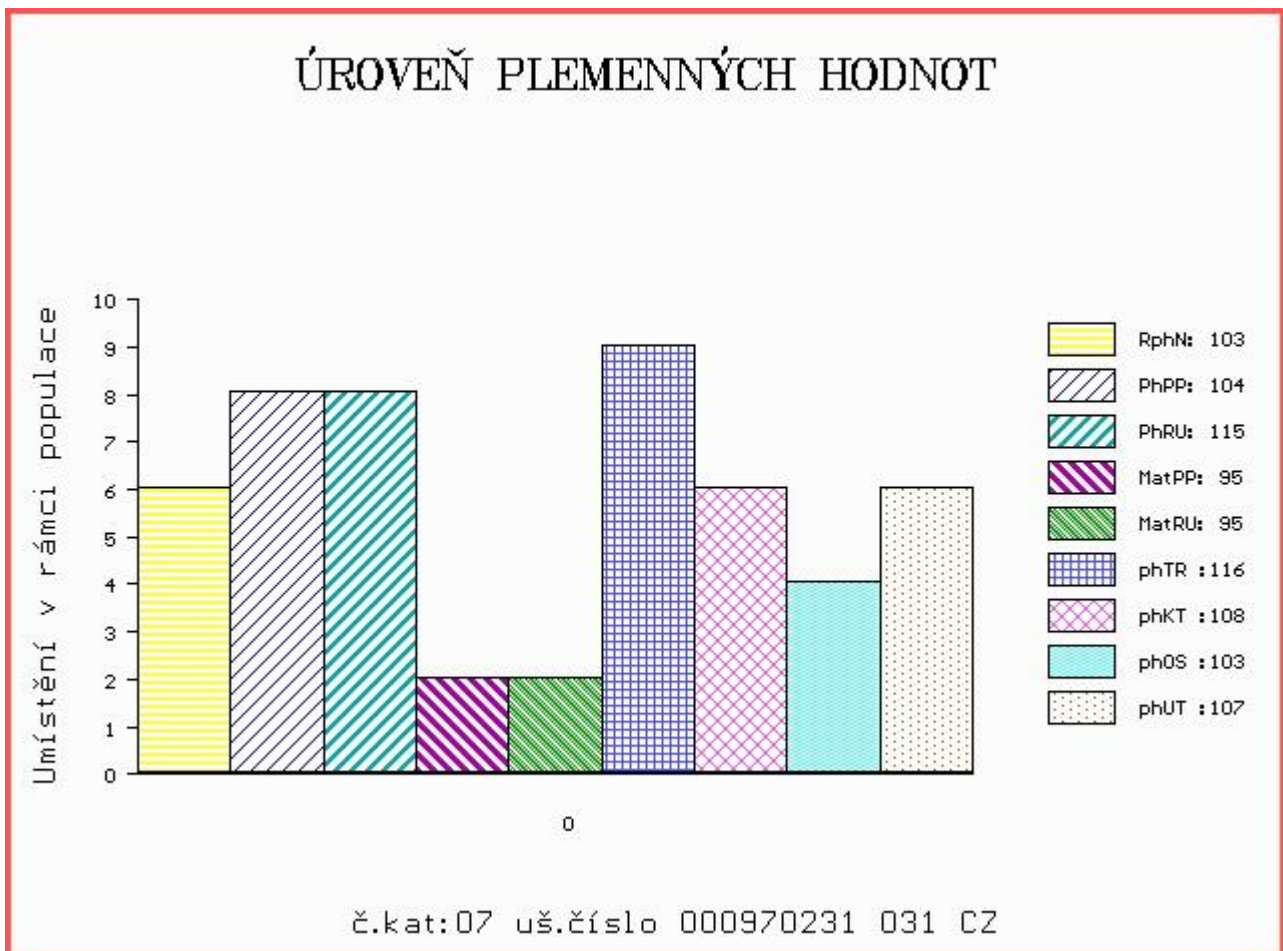

Číslo : 945954 031 CZ CAR Z TODNĚ ET Číslo katalogu 8  
 Dat.nar. : 07.02.2016 Plemeno : UU100 Aubrac  
 Chovatel : Farka Martin, Todně  
 Majitel : Farka Martin, Todně

OOO 271 473 ANDALOUS 1205013160  
 OO ZAU 002 DALLAS 6489 1208046489  
 MOO 1206015110 FR BINOUSE 1206015110

OTEC ZAU 009 USSE MOF 001000683508021  
 OMO 265 216 SORBIER 4820019248  
 MO 1207046948 FR PRUSSE 1207046948  
 MMO 1298035236 FR PRUSSE 1298035236

OOM 000 LEBROU 1295011546  
 OM 272 330 TENOR 1202022494  
 MOM 1298029682 FR OPERA 1298029682

MA 1531116822 FR /2 ot 6822 1531116822  
 OMM 272 331 MUSCAT 1596074090  
 MM 1521423032 FR SUZIE 1521423032  
 MMM 1591010511 FR TRAPPE 1591010511

Vl.užit:nar: 42 kg ve 120d: 230 kg ve 210d: 373 kg v 365d: 571 kg / kříž: 130 cm  
 Přírustek od narození: 1459 g / 116 šourek 38 cm  
 Věk při ZV 447 dní aktuálně k 16.03.17 hmotnost: 630 kg výška v kříži: 133 cm

PLEMENNÉ HODNOTY										LINEARNÍ HODNOCENÍ							
	pp	ru	ME	pp	ru	TR	KT	OS	UT	Hmot	kříž	TR	KT	OS	UT	CE	
BÝK	PE	90	117	ME	86	94	103	107	106	105							
MATKA	PE	88	107	ME	75	107	104	101	102	103	630	136	23	19	20	7	69
OTEC	PE	91	127	ME	97	80	104	110	107	107	562	131	26	22	19	7	74

HODNOCEN: TR 10 / /10 KT / / OS / / UT Výsledek:

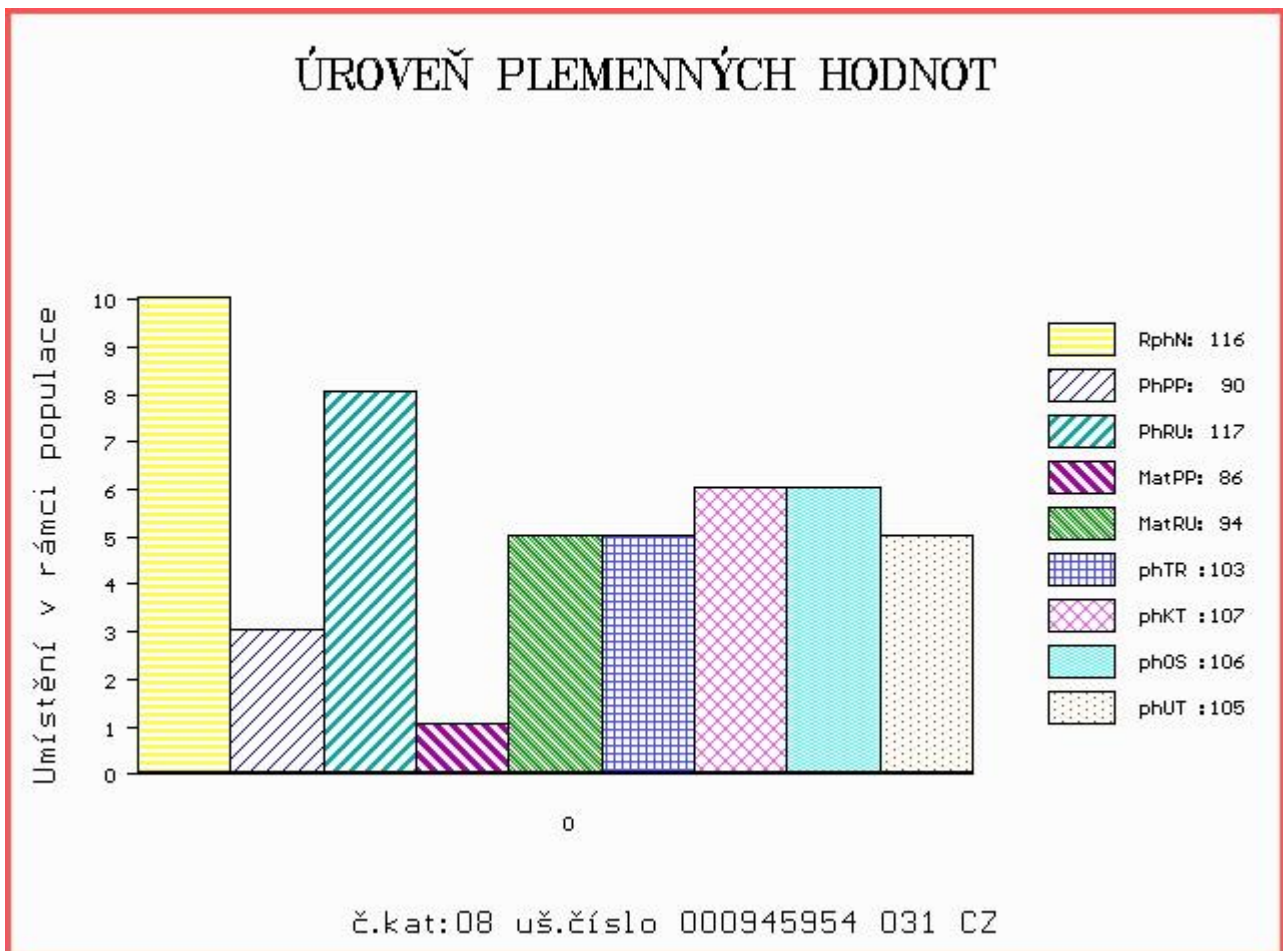

Číslo : 945955 031 CZ CÉZAR Z TODNĚ ET Číslo katalogu 9  
 Dat.nar. : 09.02.2016 Plemeno : UU100 Aubrac  
 Chovatel : Farka Martin, Todně  
 Majitel : Farka Martin, Todně

OOO 271 715 POUMEL 1299005347  
 OO 279 172 BOGOSSE 1206036758  
 MOO 1200054536 FR SUPERBE 1200054536

OTEC ZAU 012 EROS 1210004217  
 OMO 279 173 USHUAIA 4803045224  
 MO 1207018129 FR CARESSE 1207018129  
 MMO 1204027753 FR VIOLETTE 1204027753

OOM 000 URUBU 2 1203015002  
 OM 279 089 CANTAIRE 1207026462  
 MOM 1295017540 FR LISBONNE 1295017540

MA 1211001609 FR /3 ot 1609 1211001609  
 OMM 271 703 LIORAN 1595031647  
 MM 1201032185 FR SARCELLE 1201032185  
 MMM 1295012394 FR LAOUZETTE 1295012394

Vl.užit:nar: 42 kg ve 120d: 236 kg ve 210d: 376 kg v 365d: 559 kg / kříž: 126 cm  
 Přírustek od narození: 1441 g / 97 šourek 38 cm  
 Věk při ZV 445 dní aktuálně k 16.03.17 hmotnost: 620 kg výška v kříži: 131 cm

PLEMENNÉ HODNOTY										LINEARNÍ HODNOCENÍ								
	pp	ru	pp	ru	TR	KT	OS	UT		Hmot	kříž	TR	KT	OS	UT	CE		
BÝK	PE	100	114	ME	101	99	104	107	106	105								
MATKA	PE	89	108	ME	112	102	99	90	84	87	650	/	135	26	19	19	7	71
OTEC	PE	110	102	ME	89	104	92	101	101	98	0	/	0	0	0	0	0	0

HODNOCEN: TR 9 / /10 KT / / OS / / UT Výsledek:

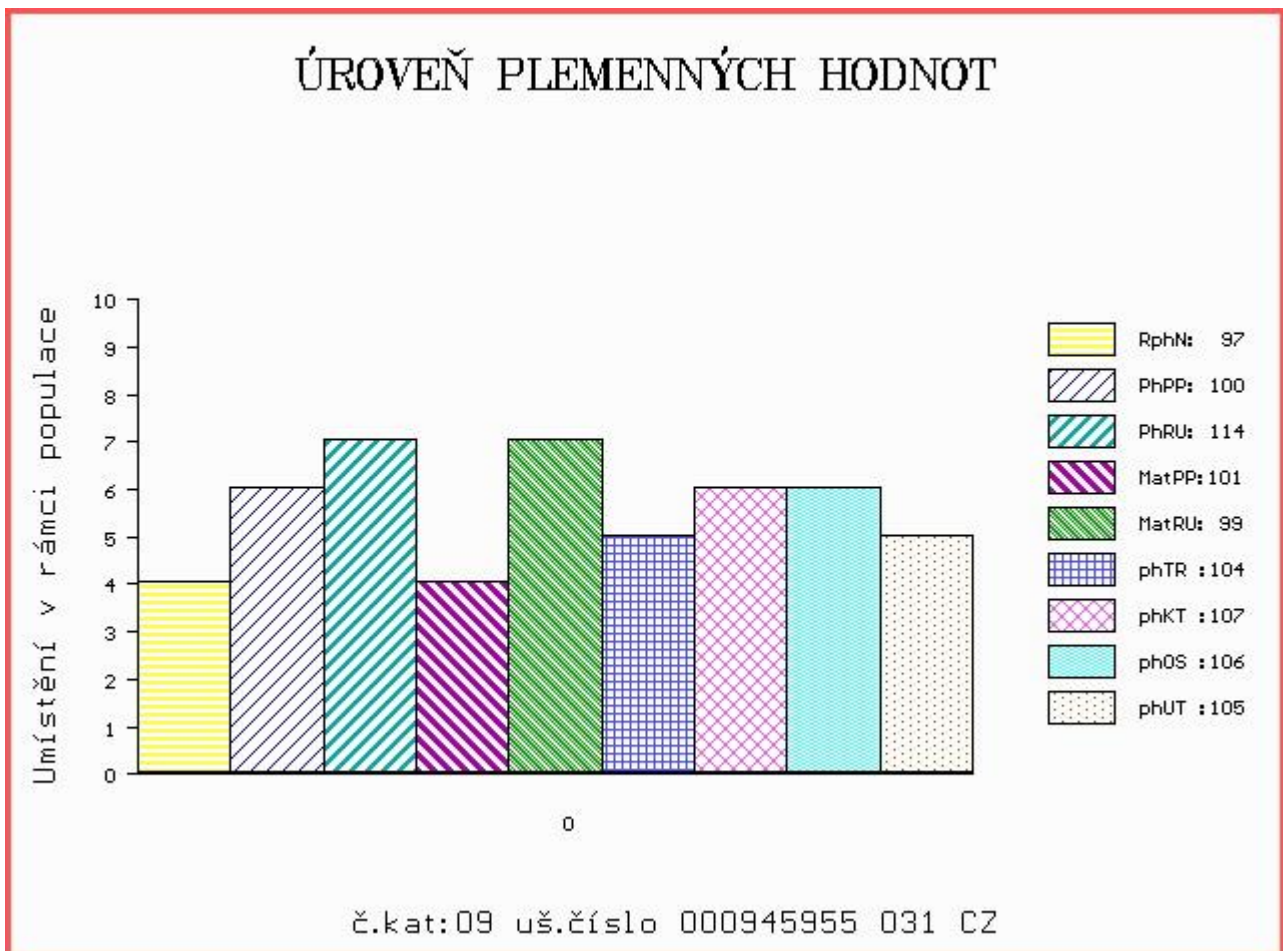

Číslo : **948455 031 CZ CASPER Z TODNĚ ET** Číslo katalogu 10  
 Dat.nar. : 12.02.2016 Plemeno : UU100 Aubrac  
 Chovatel : Farka Martin, Todně  
 Majitel : Farka Martin, Todně

OOO 271 473 ANDALOUS 1205013160  
 OO ZAU 002 DALLAS 6489 1208046489  
 MOO 1206015110 FR BINOUSE 1206015110

**OTEC ZAU 009 USSE MOF 001000683508021**  
 OMO 265 216 SORBIER 4820019248  
 MO 1207046948 FR PRUSSE 1207046948  
 MMO 1298035236 FR PRUSSE 1298035236

OOM 000 LEBROU 1295011546  
 OM 272 330 TENOR 1202022494  
 MOM 1298029682 FR OPERA 1298029682

**MA 1531116822 FR /2 ot 6822 1531116822**  
 OMM 272 331 MUSCAT 1596074090  
 MM 1521423032 FR SUZIE 1521423032  
 MMM 1591010511 FR TRAPPE 1591010511

Vl.užit:nar: **42** kg ve 120d: **223** kg ve 210d: **345** kg v 365d: **499** kg / kříž: **128** cm  
 Přírustek od narození: **1266** g / **112** šourek **36** cm  
 Věk při ZV **442** dní aktuálně k 16.03.17 hmotnost: **546** kg výška v kříži: **132** cm

PLEMENNÉ HODNOTY										LINEARNÍ HODNOCENÍ							
	pp	ru	ME	pp	ru	TR	KT	OS	UT	Hmot	kříž	TR	KT	OS	UT	CE	
BÝK	PE	<b>90</b>	<b>117</b>	ME	<b>86</b>	<b>94</b>	<b>75</b>	<b>82</b>	<b>87</b>	<b>83</b>							
MATKA	PE	<b>88</b>	<b>107</b>	ME	<b>75</b>	<b>107</b>	<b>104</b>	<b>101</b>	<b>102</b>	<b>103</b>	<b>630</b>	<b>136</b>	<b>23</b>	<b>19</b>	<b>20</b>	<b>7</b>	<b>69</b>
OTEC	PE	<b>91</b>	<b>127</b>	ME	<b>97</b>	<b>80</b>	<b>104</b>	<b>110</b>	<b>107</b>	<b>107</b>	<b>562</b>	<b>131</b>	<b>26</b>	<b>22</b>	<b>19</b>	<b>7</b>	<b>74</b>

HODNOCEN: TR 10 / / 9 KT / / OS / / UT Výsledek:

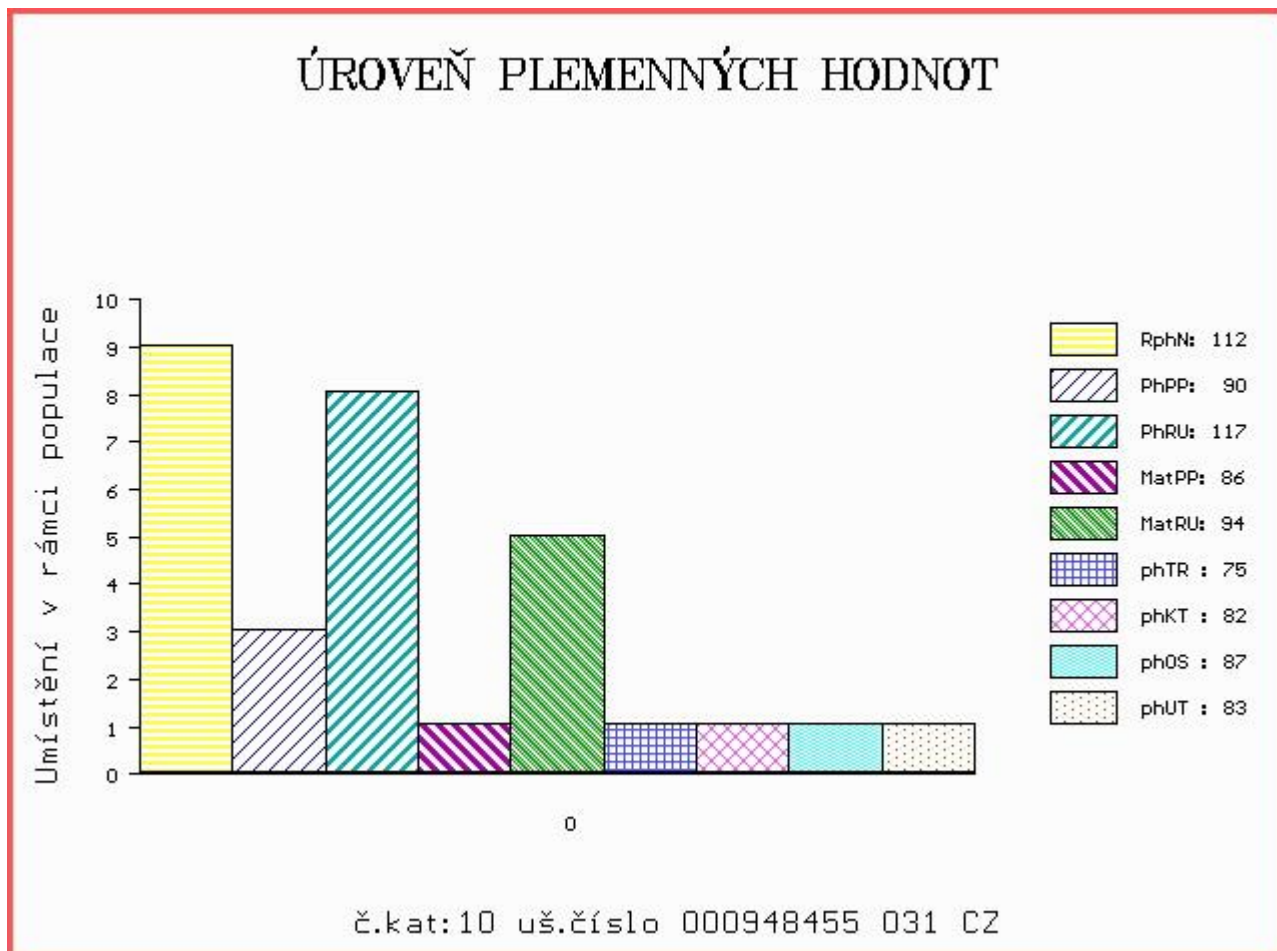



Číslo : 948456 031 CZ CORPUS Z TODNĚ ET Číslo katalogu 11  
 Dat.nar. : 13.02.2016 Plemeno : UU100 Aubrac  
 Chovatel : Farka Martin, Todně  
 Majitel : Farka Martin, Todně

OOO 271 473 ANDALOUS 1205013160  
 OO ZAU 002 DALLAS 6489 1208046489  
 MOO 1206015110 FR BINOUSE 1206015110

OTEC ZAU 009 USSE MOF 001000683508021  
 OMO 265 216 SORBIER 4820019248  
 MO 1207046948 FR PRUSSE 1207046948  
 MMO 1298035236 FR PRUSSE 1298035236

OOM 000 LEBROU 1295011546  
 OM 272 330 TENOR 1202022494  
 MOM 1298029682 FR OPERA 1298029682

MA 1531116822 FR /2 ot 6822 1531116822  
 OMM 272 331 MUSCAT 1596074090  
 MM 1521423032 FR SUZIE 1521423032  
 MMM 1591010511 FR TRAPPE 1591010511

Vl.užit:nar: 42 kg ve 120d: 266 kg ve 210d: 412 kg v 365d: 580 kg / kříž: 132 cm  
 Přírustek od narození: 1471 g / 120 šourek 39 cm  
 Věk při ZV 441 dní aktuálně k 16.03.17 hmotnost: 626 kg výška v kříži: 134 cm

PLEMENNÉ HODNOTY										LINEARNÍ HODNOCENÍ							
	pp	ru	ME	pp	ru	TR	KT	OS	UT	Hmot	kříž	TR	KT	OS	UT	CE	
BÝK	PE	93	130	ME	86	87	101	97	105	103							
MATKA	PE	88	107	ME	75	107	104	101	102	103	630	136	23	19	20	7	69
OTEC	PE	91	127	ME	97	80	104	110	107	107	562	131	26	22	19	7	74

HODNOCEN: TR 10 / /10 KT / / OS / / UT Výsledek:

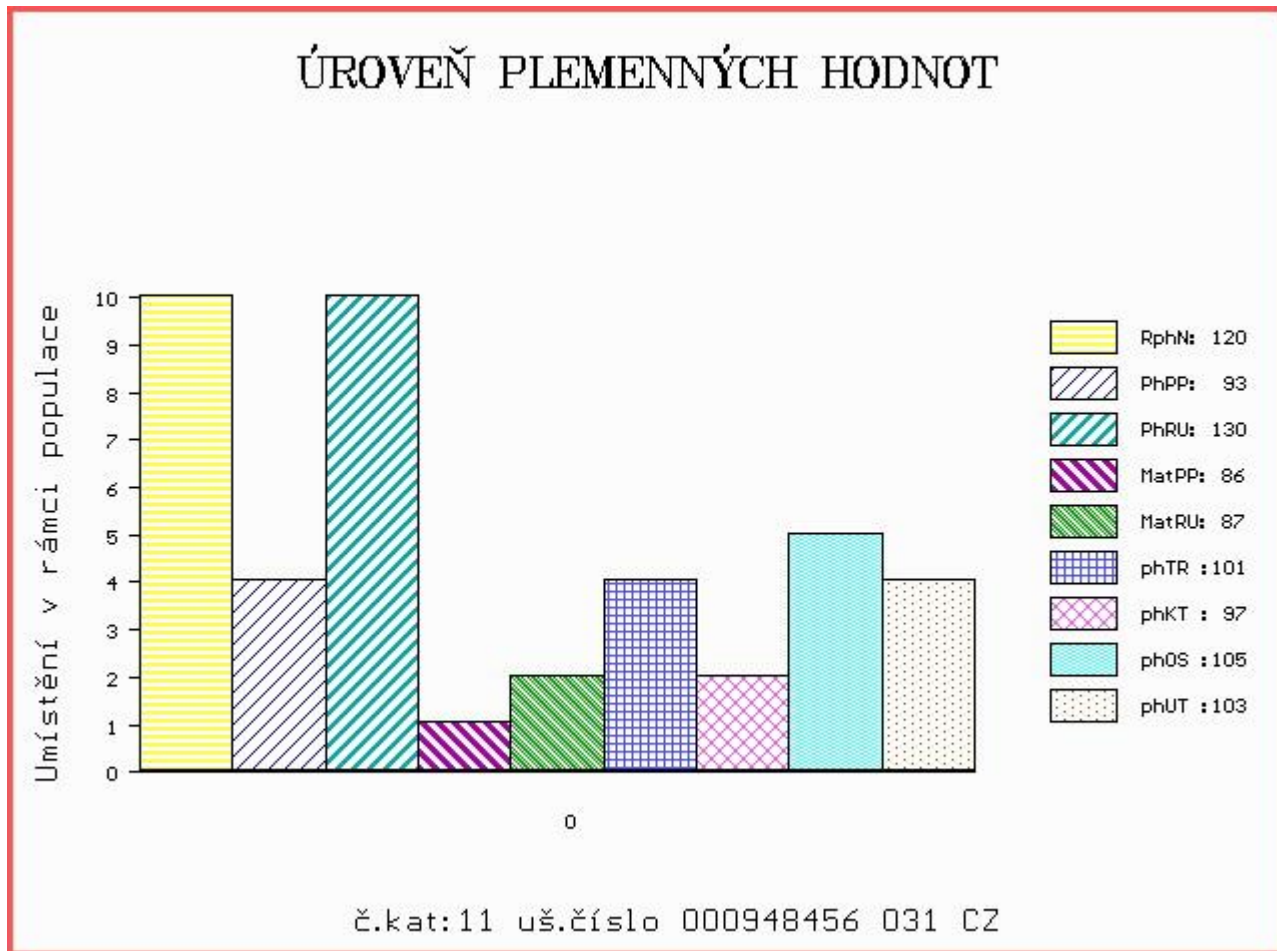

Číslo : **948457 031 CZ CAPART Z TODNĚ ET** Číslo katalogu 12  
 Dat.nar. : 14.02.2016 Plemeno : UU100 Aubrac  
 Chovatel : Farka Martin, Todně  
 Majitel : Farka Martin, Todně

OOO 271 473 ANDALOUS 1205013160  
 OO ZAU 002 DALLAS 6489 1208046489  
 MOO 1206015110 FR BINOUSE 1206015110

**OTEC ZAU 009 USSE MOF 001000683508021**  
 OMO 265 216 SORBIER 4820019248  
 MO 1207046948 FR PRUSSE 1207046948  
 MMO 1298035236 FR PRUSSE 1298035236

OOM 000 LEBROU 1295011546  
 OM 272 330 TENOR 1202022494  
 MOM 1298029682 FR OPERA 1298029682

**MA 1531116822 FR /2 ot 6822 1531116822**  
 OMM 272 331 MUSCAT 1596074090  
 MM 1521423032 FR SUZIE 1521423032  
 MMM 1591010511 FR TRAPPE 1591010511

Vl.užit:nar: 42 kg ve 120d: 235 kg ve 210d: 365 kg v 365d: 548 kg / kříž: 128 cm  
 Přírustek od narození: 1419 g / 114 šourek 36 cm  
 Věk při ZV 440 dní aktuálně k 16.03.17 hmotnost: 604 kg výška v kříži: 132 cm

PLEMENNÉ HODNOTY										LINEARNÍ HODNOCENÍ							
	pp	ru	ME	pp	ru	TR	KT	OS	UT	Hmot	kříž	TR	KT	OS	UT	CE	
BÝK	PE	90	117	ME	86	94	109	103	108	108							
MATKA	PE	88	107	ME	75	107	104	101	102	103	630	136	23	19	20	7	69
OTEC	PE	91	127	ME	97	80	104	110	107	107	562	131	26	22	19	7	74

HODNOCEN: TR 10 / /10 KT / / OS / / UT Výsledek:

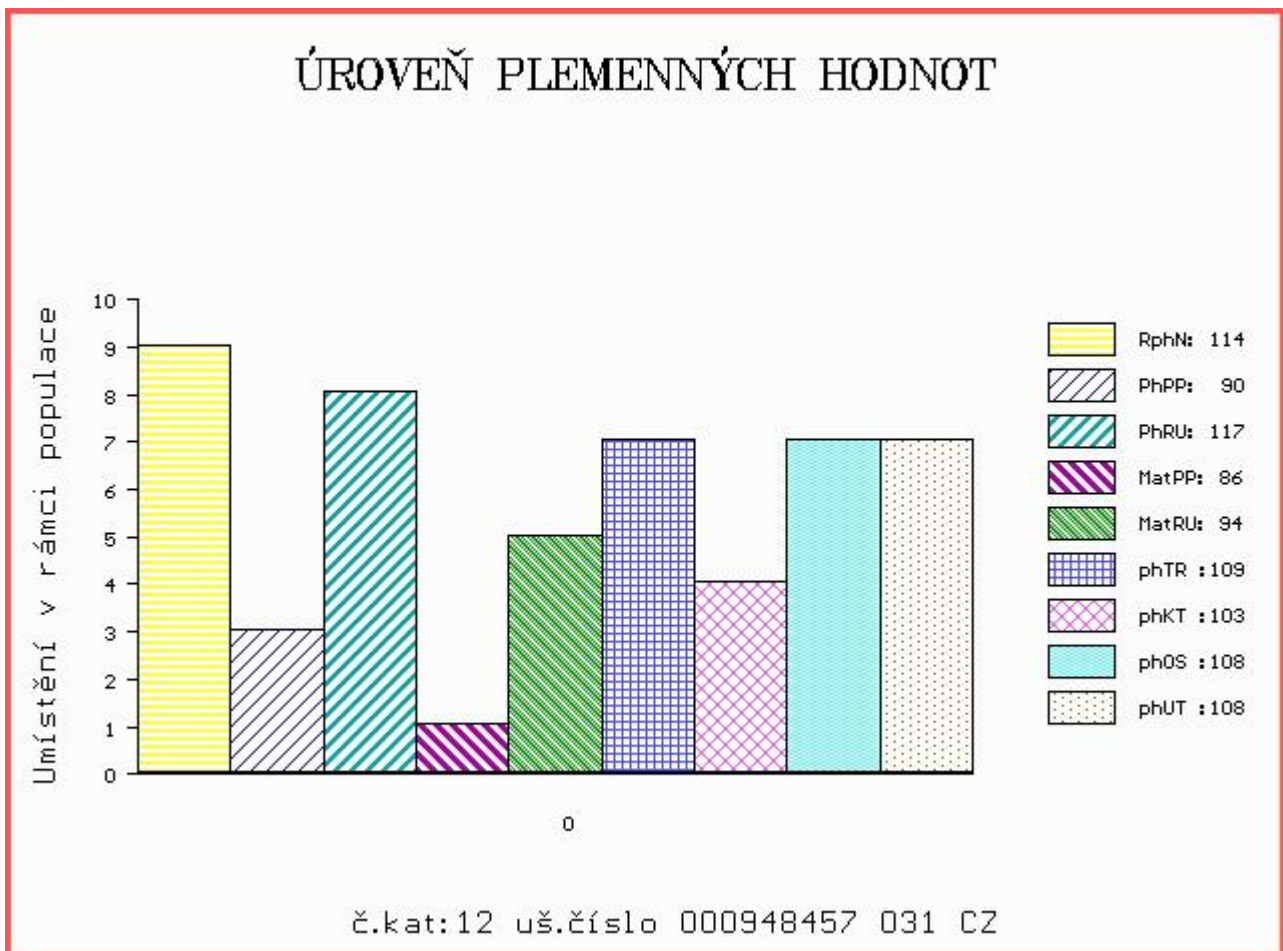

Číslo : **948458 031 CZ CIKÁN Z TODNĚ ET** Číslo katalogu 13  
 Dat.nar. : 24.02.2016 Plemeno : UU100 Aubrac  
 Chovatel : Farka Martin, Todně  
 Majitel : Farka Martin, Todně

OOO 271 473 ANDALOUS 1205013160  
 OO ZAU 002 DALLAS 6489 1208046489  
 MOO 1206015110 FR BINOUSE 1206015110

**OTEC ZAU 009 USSE MOF 001000683508021**  
 OMO 265 216 SORBIER 4820019248  
 MO 1207046948 FR PRUSSE 1207046948  
 MMO 1298035236 FR PRUSSE 1298035236

OOM 000 LEBROU 1295011546  
 OM 272 330 TENOR 1202022494  
 MOM 1298029682 FR OPERA 1298029682

**MA 1531116822 FR /2 ot 6822 1531116822**  
 OMM 272 331 MUSCAT 1596074090  
 MM 1521423032 FR SUZIE 1521423032  
 MMM 1591010511 FR TRAPPE 1591010511

Vl.užit:nar: 42 kg ve 120d: 246 kg ve 210d: 379 kg v 365d: 572 kg / kříž: 129 cm  
 Přírustek od narození: 1435 g / 115 šourek 37 cm  
 Věk při ZV 430 dní aktuálně k 16.03.17 hmotnost: 596 kg výška v kříži: 129 cm

PLEMENNÉ HODNOTY										LINEARNÍ HODNOCENÍ							
	pp	ru	ME	pp	ru	TR	KT	OS	UT	Hmot	kříž	TR	KT	OS	UT	CE	
BÝK	PE	90	117	ME	86	94	86	86	96	91							
MATKA	PE	88	107	ME	75	107	104	101	102	103	630	136	23	19	20	7	69
OTEC	PE	91	127	ME	97	80	104	110	107	107	562	131	26	22	19	7	74

HODNOCEN: TR 9 / /10 KT / / OS / / UT Výsledek:

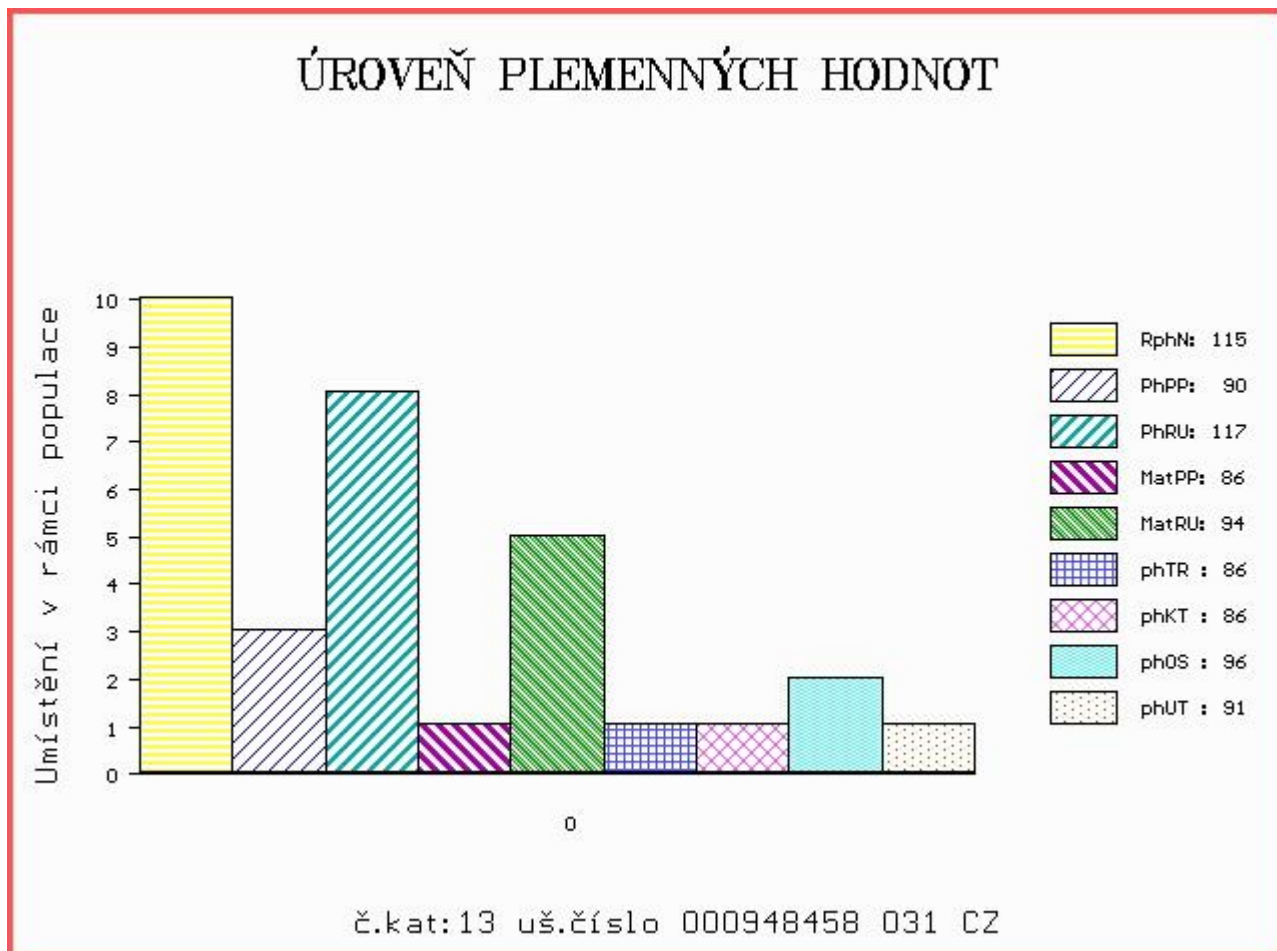



# NÁRODNÍ VÝSTAVA HOSPODÁŘSKÝCH ZVÍŘAT MEZINÁRODNÍ VELETRH PRO ŽIVOČIŠNOU VÝROBU



**11.-14.5.2017**  
BRNO – VÝSTAVIŠTĚ



- Národní šampionát masných plemen skotu
- Národní šampionát holštýnského skotu
- Národní šampionát plemen brown swiss a jersey
- Přehlídka českého strakatého skotu
- Předvádění prasat, ovcí a koz s odborným komentářem
- Přehlídky a hodnocení koní s ukázkami jezdeckých sportů
- Včelařská výstava
- Prezentace regionálních potravin
- Prezentace potravin Klasa a Český výrobek

Souběžně probíhají:



[www.vystavazvirat.cz](http://www.vystavazvirat.cz)  
[www.animaltech.cz](http://www.animaltech.cz)

