

KATALOG ZÁKLADNÍHO VÝBĚRU

dne 29.04.2017

Lepša Vladimír, Pěčín

začátek cca 17,00 hod.

Č.	Číslo	OTEC	DATUM	HM.	KŘ.	Přír.	od nar.		
k.	býčka	st.reg.	NAROZENÍ	PLEM	kg	cm	g	RPH	CHOVATEL
1	937981 031	CZ ZAI 061	14.01.16	G100	752	141	1668 g	109	Lepša Vladimír, Pěčín
2	976841 031	CZ ZAI 062	22.01.16	G100	678	131	1531 g	96	Lepša Vladimír, Pěčín
3	976845 031	CZ ZAI 182	04.02.16	G100	660	140	1533 g	94	Lepša Vladimír, Pěčín
4	976846 031	CZ ZAI 183	06.02.16	G100	622	130	1452 g	112	Lepša Vladimír, Pěčín
5	976848 031	CZ ZAI 065	16.02.16	G100	692	134	1661 g	121	Lepša Vladimír, Pěčín
6	976849 031	CZ ZAI 183	18.02.16	G100	560	130	1326 g	104	Lepša Vladimír, Pěčín
7	976850 031	CZ ZAI 183	19.02.16	G100	692	130	1666 g	106	Lepša Vladimír, Pěčín
8	976854 031	CZ ZAI 183	26.02.16	G100	674	134	1649 g	109	Lepša Vladimír, Pěčín
9	976864 031	CZ ZAI 065	20.03.16	G100	592	131	1528 g	106	Lepša Vladimír, Pěčín

Býci vyřazení před základním výběrem

Č.	Číslo	OTEC	Datum	Body			
k.	býčka	st.reg.	narození	Plem.	VT HM	CHOVATEL	Důvod vyřazení
10	976842 031	CZ ZAI 060	22.01.16	G100	2 10	Lepša Vladimír, Pěčín	před ZV-VT

Plemenné hodnoty uvedené v katalogu jsou spočítány k 31.3.2017



Termíny základních výběrů a dražeb v roce 2017

II. turnus - Býci narození 1.10.2015 - 31.3.2016 na OPB a OCH

Den	Datum	Začátek *	OPB , chovatel	Ks	Plemena	Dražba
Pondělí	10.4.2017	8,00	OPB Benešov	73	CH	hodinu po skončení ZV
Úterý	11.4.2017	9,00	OPB Benešov	33	LI	hodinu po skončení ZV
		15,00	Niemiec Czeslaw,Dolní Žukov	3	LI	x
		16,00	Ševčík Jiří,Jerlochovice	1	MS	x
		16,30	VFU Brno ŠZP Nový Jičín	6	LI	x
Středa	12.4.2017	9,00	OPB Benešov	24	AA,BA	hodinu po skončení ZV
		14,00	Vsacko Hovězí,a.s.	10	MS	x
		15,00	Olšava eko s.r.o.Sehradice	8	AA	x
		16,30	ZEMASPOL odbyt s.r.o.Uherský Brod	6	MS	x
		17,30	Dolňácko a.s.Hluk	2	BA	x
Čtvrtek	13.4.2017	9,00	OPB Osík	49	CH	hodinu po skončení ZV
		15,00	Lux Jiří,Vlkov	3	CH	x
		16,00	Šeda J.,Helvíkovice	4	LI	x
		17,00	Avena s.r.o.Dlouhá Třebová	2	LI	x
		17,30	Fišar Filip,Lhotka	3	LI	x
Pátek	14.4.2017	x	Statní svátek	x	x	x
Sobota	15.4.2017	x	x	x	x	x
Neděle	16.4.2017	x	x	x	x	x
Pondělí	17.4.2017	x	Statní svátek	x	x	x
Úterý	18.4.2017	9,00	OPB Osík	26	AA,HE,PP,GS	hodinu po skončení ZV
		15,00	Slavík Leoš,Mokryšov	1	CH	x
		17,00	Mimra Pavel,Mgr.,Slatina	3	MS	x
Středa	19.4.2017	9,00	OPB Cunkov	50	CH,LI	hodinu po skončení ZV
		15,30	Farma Karel Dvořák s.r.o.	3	LI	x
		17,00	Bartůněk Karel,Přílepov	3	HE	x
Čtvrtek	20.4.2017	9,00	OPB Cunkov	46	AA	hodinu po skončení ZV
		15,30	Žižala Josef ml.,Úročnice	5	MS	x
		16,30	Pokorný Martin,Postupice	1	LI	x
		17,30	IMOPA, a.s.Olbramovice	1	UU	x
Pátek	21.4.2017	9,00	OPB Cunkov	44	MS,BA,PP,UU,SA,HE,BM	hodinu po skončení ZV
		15,00	Heráň Jan,Radič	1	CH	x
		16,00	Bouda Petr ing.,Voděrádky	3	CH	x
		17,30	Zobal Vlastimil ml.,Bor u Březnice	5	CH	x
Sobota	22.4.2017	8,00	Mendelova univerzita Brno-ŠZP Žabčice	1	PP	x
		9,00	Agrochyt s.r.o.Mohelno	1	MS	x
		11,30	Poláková Zdenka,Dolní Libochová	3	MS	x
		12,30	Hatlák Vlastimil,Meziboří	11	CH	x
		14,30	Statek Mitrov,a.s.	11	AA	x
		15,30	Hrtús Miroslav,Mírovka	2	BA	x
		16,00	ZD Pozovice	14	CH	x
Neděle	23.4.2017	8,00	TEGRO s.r.o.,Těšenov	15	AA	x
		10,30	Šašek Vladimír,ing.,Rantířov	16	AA	x
		13,30	Dvořák Josef,ing.,Telecí	9	AA	x
		16,00	VETLABFARM s.r.o.Jakubovice	12	AA	x

<i>Den</i>	<i>Datum</i>	<i>Začátek *</i>	<i>OPB , chovatel</i>	<i>Ks</i>	<i>Plemena</i>	<i>Dražba</i>
Pondělí	24.4.2017	8,00	<i>FARMA VAJGLOV,a.s.Vajglov</i>	2	MS	x
		9,00	<i>OPB Janovice</i>	27	MS,CH,HE,AA	<i>hodinu po skončení ZV</i>
		14,30	<i>AGRO A.R.W.,s.r.o.Stará Červená Voda</i>	3	MS	x
		15,00	<i>Reinold Manfred,Stará Červená Voda</i>	2	MS	x
		15,30	<i>Nátr Jiří,Černá Voda</i>	3	CH	x
Úterý	25.4.2017	9,00	<i>OPB Osík</i>	32	LI,BA,MS	<i>hodinu po skončení ZV</i>
		15,00	<i>Paďour Leopold,Lukavice</i>	1	BA	x
		16,00	<i>Farma Kaliště s.r.o.Č.Libchavy</i>	9	LI	x
Středa	26.4.2017	8,00	<i>Nejdl Martin,Kvaslice</i>	4	AA	x
		9,00	<i>OPB Měcholupy</i>	58	MS,AA,BA,CH	<i>hodinu po skončení ZV</i>
		13,00	<i>Krompaský Hubert, Kratice</i>	1	MS	x
		16,00	<i>Šumavský angus spol.s r.o.Soběsuky</i>	24	AA	x
		19,00	<i>Kubík Dušan,Třebčice</i>	1	HE	x
Čtvrtek	27.4.2017	9,00	<i>OPB Kundratice</i>	34	CH	<i>hodinu po skončení ZV</i>
		14,30	<i>OPB H.Jadruž</i>	21	CH	<i>hodinu po skončení ZV</i>
		16,30	<i>Chlupáčková Hana,Ing.,Ležnice</i>	3	MS	x
		18,00	<i>Vaňousek Vladimír,farma Javorná</i>	6	MS,SA	x
Pátek	28.4.2017	9,00	<i>OPB Kundratice</i>	37	MS,AA,LI	<i>hodinu po skončení ZV</i>
		14,30	<i>OPB H.Jadruž</i>	9	MS	<i>hodinu po skončení ZV</i>
		17,00	<i>Nečtinská zemědělská a.s.</i>	42	LI	x
Sobota	29.4.2017	9,00	<i>Placanda Jakub,Křenovice</i>	8	MS	
		10,30	<i>Šebelka Milan,SZ,Rančice</i>	4	AA	
		12,00	<i>Statek Branná spol.s r.o.</i>	1	LI	
		13,00	<i>Tájek Jaroslav,Zvíkov</i>	1	CH	
		15,00	<i>Farka Martin,Todně</i>	13	LI,UU	
		17,00	<i>Lepša Vladimír,Pěčín</i>	10	AA	
Neděle	30.4.2017	9,00	<i>Lainka B.,farma Zdoňov</i>	13	MS	
		11,00	<i>Zuzánek J.,ing,Bernartice</i>	5	CH,MS	
		13,30	<i>Karsit Agro a.s., Dubenec</i>	5	CH	
Pondělí	1.5.2017	8,00	<i>Antoš Jiří,Kopidlno</i>	2	CH	
		9,00	<i>LOUDY s.r.o.Seletice</i>	1	PI	
		10,00	<i>Farma Limousin s.r.o. Rožd'alovice</i>	3	LI	
		10,30	<i>Montážně obchodní firma s.r.o.,B.Mlýn</i>	29	LI,GS,PP,UU	
		16,00	<i>Hodbod' Gustav,Libštát</i>	2	GS	
Úterý	2.5.2017	8,00	<i>OPB Kamenná</i>	72	MS,PI	<i>hodinu po skončení ZV</i>
		18,00	<i>Konvalinka Libor,J.Pavlovice</i>	3	CH	x
Středa	3.5.2017	9,00	<i>DV Batelov</i>	7	CH	x
		11,30	<i>Habr František ml.,SZ,Báňovice</i>	12	MS	x
		15,00	<i>Egert Jiří,ing.,Lomnice n.Lužnicí</i>	5	AA	x
		16,00	<i>Klusáček Stanislav, Suchdol nad Lužnicí</i>	1	LI	x
		17,00	<i>Faktor Jaroslav,Rychnov nad Malší</i>	2	CH	x
		18,00	<i>Šedivý Jan,Smrhov</i>	1	MS	x
		19,00	<i>Opekar Jan,Chodeč</i>	5	AA	x
Čtvrtek	4.5.2017	8,00	<i>ZD Brloh</i>	18	AA,MS	x
		11,00	<i>Hodina František,Ing.,Záblatí</i>	5	LI,MS	x
		12,30	<i>Vondrušková Věra,Protivec</i>	3	SA	x
		13,30	<i>Valenta Petr,Budyně</i>	8	MS	x
		14,30	<i>Krejcar David,Těšínov</i>	1	SA	x
		15,00	<i>Kofroň Jan,Ing.,Radhostice</i>	21	AA	x
		17,00	<i>Statek Kašperské Hory s.r.o.</i>	4	MS	x

<i>Den</i>	<i>Datum</i>	<i>Začátek *</i>	<i>OPB , chovatel</i>	<i>Ks</i>	<i>Plemena</i>	<i>Dražba</i>
Pátek	5.5.2017	9,00	<i>Kubal Petr, Podmokly</i>	3	MS	x
		9,30	<i>Kubal Radek, Albrechtice</i>	6	LI	x
		11,00	<i>Zelený Jiří, Drouhoveč</i>	9	MS, HE	x
		14,00	<i>Maletická farma s.r.o.</i>	3	CH	x
		16,00	<i>Diviš Miroslav, Láz</i>	4	LI, MS	x
Sobota	6.5.2017	9,00	<i>Skalický J., Libnov</i>	20	AA	x
		13,00	<i>Danko Jan - DASO spol. s.r.o.</i>	13	CH	x
		15,00	<i>Dvorská Pavlína, Teplá</i>	2	CH	x
		16,00	<i>Tůma Oldřich, Mariánské Lázně</i>	1	AA	x
		16,15	<i>Tůmová Anna ing., M. Lázně</i>	1	AA	x
		18,00	<i>Šuranský Jaroslav, Otín, Planá u M.L.</i>	8	MS, CH	x
Neděle	7.5.2017	8,00	<i>Valenta Jiří, Ing., Tuněchody</i>	6	AA	x
		9,30	<i>Vacík Václav ml., Roupov</i>	12	GA, SS	x
		11,00	<i>Žaloudek Roman, Ptenín</i>	6	SS	x
		13,00	<i>Karpenková Natalija, Dubský Mlýn</i>	1	BA	x
		14,00	<i>Agrospol Holding s.r.o.</i>	1	SA	x
		15,00	<i>Černý Josef Ing., Raková</i>	3	CH	x
Pondělí	8.5.2017	x	x	x	x	x
Úterý	9.5.2017	9,00	BRNO			x
Středa	10.5.2017	9,00	BRNO			x
Čtvrtek	11.5.2017	9,00	BRNO			x
Pátek	12.5.2017	9,00	BRNO			x
Sobota	13.5.2017	9,00	BRNO			x
Neděle	14.5.2017	9,00	BRNO			x
Pondělí	15.5.2017	x	x	x	x	x
Úterý	16.5.2017	9,00	<i>Šilhanová Marie, Nová Ves</i>	1	MS	x
		11,00	<i>Šťastný Antonín, SZ, Vědlice</i>	11	BA	x
		13,00	<i>Hromas Jan, Stvolínky</i>	3	AA	x
		15,00	<i>Pícek Milan, Pavlín Dvůr</i>	2	AA	x
Středa	17.5.2017	9,00	<i>Zemědělská společnost Blišany</i>	8	MS	
		11,00	<i>Kejř Jiří, Všestudy</i>	2	CH	
		12,30	<i>Loos Adolf, Hora Svaté Kateřiny</i>	1	LI	
		13,00	<i>Karban Kamil, Lhenice</i>	3	CH	
		15,30	<i>Družstvo vlastníků Libeň - Vtelno</i>	5	CH	
		16,00	<i>Pauzr Bohuslav, Osinalice</i>	2	AA	
				1235		

*začátky ZV u chovatelů jsou orientační



Vysvětlivky ke zkratkám ve jménech v katalogu :

ET	- býček narozen po embryotrasferu
RED	- zbarvení red angus
P,V	- bezrohý / volný roh - heterozygot (MS,CH,LI,BA)
PP	- bezrohý – homozygot stanovený testem DNA (MS,CH,LI,BA)
R	- rohatý (MS)
+/+	- homozygot s alelami způsobujícími běžné osvalení (GS)
+ /MH	- heterozygot s jednou alelou podmiňující dvojí osvalení (GS)
MH/MH	- homozygot - obě alely podmiňující dvojí osvalení (GS – oddíl „B“ PK)

U matek plemene BA

Třída	Výška kříž (cm)	Hmotnost (kg)	RPH přímý efekt	RPH mat. efekt	RPH osvalení
SE	147 a více	800 a více	105 a vic	103 a vic	103 a vic
EC	147 a více	800 a více	105 a vic	pod 103	103 a vic
EM	147 a více	800 a více	pod 105	103 a vic	pod 103
CM	pod 147	pod 800	105 a vic	103 a vic	103 a vic
C1	pod 147	pod 800	105 a vic	pod 103	103 a vic
M1	pod 147	pod 800	pod 105	103 a vic	pod 103

Popisky grafu úrovně plemenných hodnot

Jednotlivé plemenné hodnoty jsou rozděleny do pásem na základě výpočtu kvantilu normálního rozložení, které udávají, jak si konkrétní jedinec stojí v porovnání s průměrem populace plemenných býčků odchovaných v období 2012 – 2017.

pásma	Pozice býka v rámci populace	zkratka	Popis údaje v grafu
10	býk patří hodnotou RPH do 10 % nejlepších býků v daném ukazateli	<i>RphT</i>	RPH pro přírůstek v testu
9	býk patří hodnotou RPH do 20 % nejlepších býků v daném ukazateli	<i>RphN</i>	RPH pro životní přírůstek
8	býk patří hodnotou RPH do 30 % nejlepších býků v daném ukazateli	<i>RpPP</i>	RPH pro přímý efekt porody
7	býk patří hodnotou RPH do 40 % nejlepších býků v daném ukazateli	<i>RpRU</i>	RPH pro přímý efekt růst
6	býk patří hodnotou RPH do 50 % nejlepších býků v daném ukazateli	<i>MatPP</i>	RPH pro maternální efekt porody
5	býk patří hodnotou RPH do průměru býků v daném ukazateli	<i>MatRU</i>	RPH pro maternální efekt růst
4	býk patří hodnotou RPH do 60 % nejlepších býků v daném ukazateli	<i>phTR</i>	RPH pro lineární hodnocení těl. rámce
3	býk patří hodnotou RPH do 70 % nejlepších býků v daném ukazateli	<i>phKT</i>	RPH pro lineární hodnocení kap. těla
2	býk patří hodnotou RPH do 80 % nejlepších býků v daném ukazateli	<i>phOS</i>	RPH pro lineární hodnocení osvalení
1	býk patří hodnotou RPH do 90 % nejlepších býků v daném ukazateli	<i>phUT</i>	RPH pro lineární hodnocení užit. typ

Hlavní selekční kritéria pro výběr do plemnitby na OPB a odchovu u chovatele

Hlavním selekčním kritériem bude pouze lineární hodnocení při základním výběru.

Důvody vyřazení před základním výběrem

- hodnocení tělesného rámce (1,2,3 body dle parametrů daného plemene)
- hodnocení bodů za hmotnost v 365 dnech (1,2,3 body dle parametrů daného plemene)
- nepředvedení býka k základnímu výběru na ohlávce nebo na vodící tyči
- na základě rozhodnutí majitele býka o jeho vyřazení
- zdravotní důvody (displazie varlat, apod.)

Důvody vyřazení při základním výběrem

- hodnocení délky těla (1,2,3 body dle parametrů daného plemene)
- hodnocení ukazatelů kapacity těla (1,2,3 body dle parametrů daného plemene)
- hodnocení ukazatelů osvalení (1,2,3 body dle parametrů daného plemene)
- hodnocení užitkové typu (1,2,3 body dle parametrů daného plemene)
- závažné vady exteriéru při základním výběru
- neodpovídající funkčnost končetin při základním výběru
- zdravotní důvody (displazie varlat, apod.)

Reklamační řád pro základní výběry býků

Majitel odchovávaného býčka má právo podat reklamaci proti rozhodnutí výběrové komise (ČSCHMS). Tato reklamační může mít písemnou nebo ústní formu. Po skončení základního výběru býků vyzve předseda výběrové komise k podání případných protestů (reklamací). Reklamační se podává nejpozději do 60-ti minut od výzvy předsedy výběrové komise. Reklamační se podává předsedovi výběrové komise. Jménem majitele býka může jednat také zástupce OPB. Po vznesení reklamační následuje nové předvedení býka. Reklamační je podmíněna složením nevratné kauce 1000 Kč, přičemž polovina z této částky je určena pro provozovatele OPB a polovina pro ČSCHMS. Tato kauce musí být složena okamžitě v hotovosti v době podání reklamační předsedovi výběrové komise.

V případě shodného verdiktu výběrové komise a majitele býka je platný tento shodný verdikt.

V případě neshody mezi verdiktem výběrové komise a majitelem býka bude proveden nový základní výběr. Provedení nového základního výběru je podmíněno složením kauce 5000 Kč za každého reklamovaného býka. Kauce se skládá na účet ČSCHMS nejpozději do 10-ti kalendářních dnů ode dne provedení základního výběru. V případě, že nebudou peníze připsány na účet v daném termínu, platí původní verdikt výběrové komise a reklamační se dále neřeší. Nový základní výběr se uskuteční do 30-ti dnů od sporného výběru na místě, kde byla podána reklamační, pokud se obě strany nedohodnou jinak. Většinové složení komise nesmí být totožné se složením komise, která vynesla sporný verdikt. O složení komise rozhoduje ČSCHMS po dohodě s příslušným chovatelským klubem a Radou PK daného plemene. O závěru nového základního výběru je sepsán nový výběrový protokol. Proti tomuto rozhodnutí se již nelze dále odvolat. V případě, že je potvrzeno původní rozhodnutí výběrové komise, propadá kauce ve prospěch ČSCHMS, v opačném případě se vrací majiteli býka do 10-ti kalendářních dnů od provedení nového základního výběru. Náklady spojené s novým základním výběrem nese strana, která při svém rozhodnutí či jednání nebyla v právu.

V každém případě se o reklamaci vede písemný zápis. Rozhodnutí výběrové komise se váže ke konkrétnímu zvířeti v konkrétním čase a není možno se na něj odvolávat v případných následných sporech. Schváleno výborem ČSCHMS dne 21.3.2006 v Hradištku pod Medníkem, změny schváleny VČS dne 6.9.2007.



Sekretariát: ČSCHMS Praha Těšnov 17 11705 Praha 1 Mobil : +420 724 007 860 Telefon : +420 221 812 865 E-mail : info@cschms.cz	Ředitel PK <i>Kopecký Jan</i> Osík 201 569 67 Osík u Litomyšle Mobil : +420 724 007 862 Telefon : +420 461 612 809 E-mail : kopecky@cschms.cz	Adresa PK <i>Honová Nina</i> Osvoboditelů 35/9 410 02 Lovosice Mobil : +420 724 073 641 E-mail : honova@cschms.cz
---	--	--

Číslo : 937981 031 CZ CAESAR RED Z PĚČÍNA Číslo katalogu 1
 Dat.nar. : 14.01.2016 Plemeno : G100 Aberdeen Angus
 Chovatel : Lepša Vladimír, Pěčín
 Majitel : Lepša Vladimír, Pěčín

OOO 280 714 RED VGW GAME PLAN 508 1029305
 OO 280 713 RED VGW GAME PLAN 816 1543287
 MOO 850724 CA RED VGW TW DOLL 0270 850724

OTEC ZAI 061 RED SIX MILE GRAND SLAM 130Z 1689128
 OMO 280 715 RED SSS BUCC 30U 1467063
 MO 1573599 CA RED SIX MILE REBECCA 216X 1573599
 MMO 1095197 CA RED WILBAR REBECCA 234M 1095197

OOM 262 500 TE MANIA VICEROY V342 VTM V342
 OM ZAA 691 TE MANIA RED LABEL ET VTM Z1023
 MOM 254 AU TE MANIA MITTAGONG V254 VTM V254

MA 375765 931 CZ /5 ot RED 268000375765931
 OMM ZAA 336 RED NORTHLINE LIKE A ROCK 1F 870563
 MM 132584 201 CZ LINDA RED Z PĚČÍNA 268000132584201
 MMM 4820 117 CZ FINESA RED MABEL 10H 096117004820

Vl.užit:nar: 38 kg ve 120d: 226 kg ve 210d: 328 kg v 365d: 617 kg / kříž: 134 cm
 Přírustek od narození: 1668 g / 109 šourek 36 cm
 Věk při ZV 471 dní aktuálně k 17.03.17 hmotnost: 752 kg výška v kříži: 141 cm

PLEMENNÉ HODNOTY										LINEARNÍ HODNOCENÍ						
	pp	ru	ME	pp	ru	TR	KT	OS	UT	Hmot	kříž	TR	KT	OS	UT	CE
BÝK	PE	98	117	ME	92	102	111	114	112	114						
MATKA	PE	98	112	ME	92	118	106	107	106	107	692 /	137	22	21	19	7 69
OTEC	PE	98	120	ME	91	87	111	113	118	118	0 /	0	0	0	0	0

HODNOCEN: TR 9 / /10 KT / / OS / / UT Výsledek:

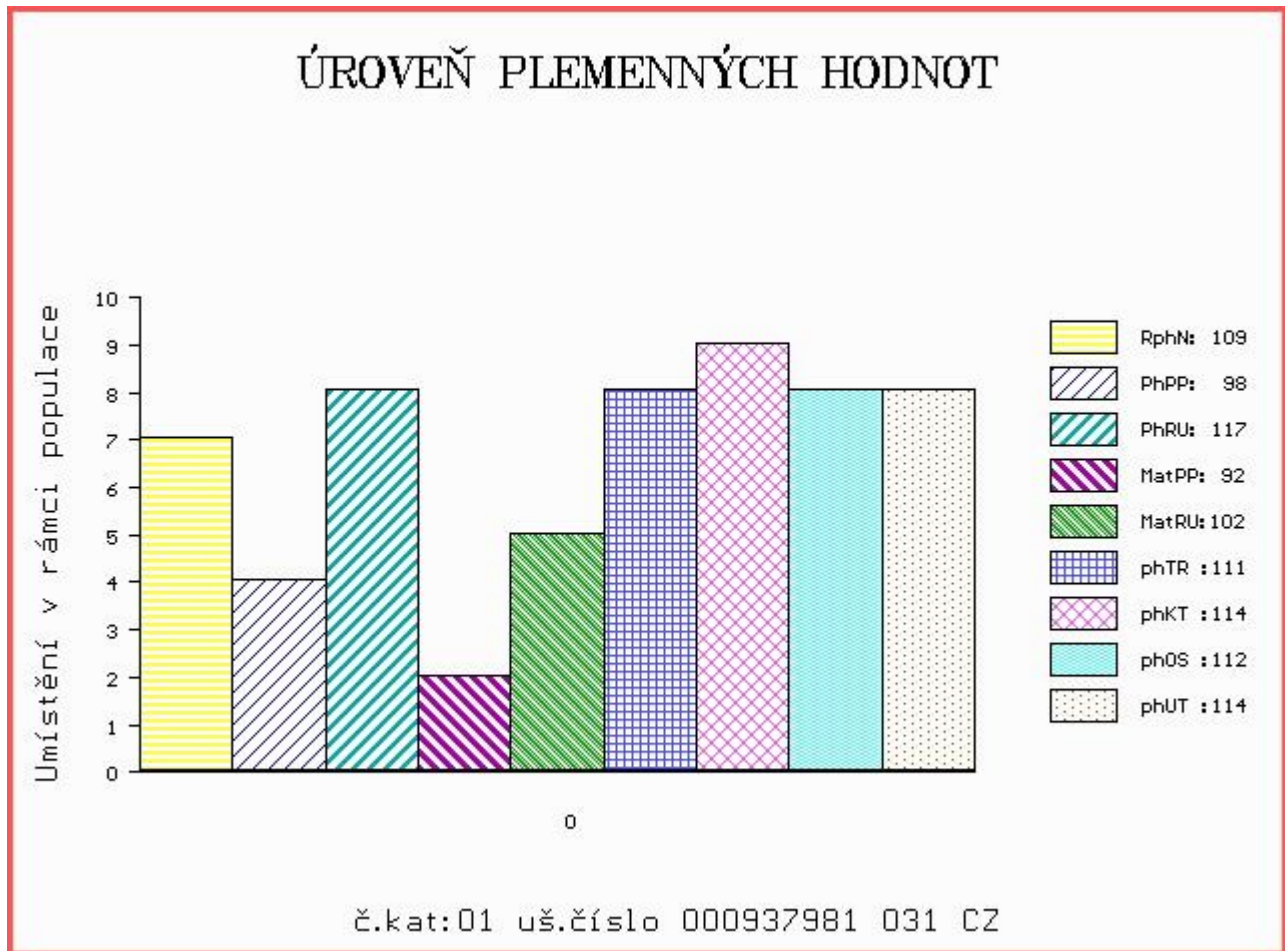

Číslo : 976841 031 CZ CODY Z PĚČINA Číslo katalogu 2
 Dat.nar. : 22.01.2016 Plemeno : G100 Aberdeen Angus
 Chovatel : Lepša Vladimír, Pěčín
 Majitel : Lepša Vladimír, Pěčín

OOO 280 717 YOUNG DALE KNOCK OUT 134U 1452364
 OO 280 716 YOUNG DALE XCALIBER 32X 1564938
 MOO 1375944 CA BROOKMORE TIBBIE 222T 1375944

OTEC ZAI 062 YONG DALE NOZEKA 2Z 1675836
 OMO 280 718 YOUNG DALE PANARAMA 66T 1404669
 MO 1515514 CA YOUNG DALE ELBA 60W 1515514
 MMO 1238491 CA YOUNG DALE ELBA 40P 1238491

OOM 272 859 NIGHTINGALE DALRIACH A061 302307300061
 OM ZAA 889 LOCKERLEY LEGEND F612 282556200612
 MOM 282556200444 UK LOCKERLEY LAURA D444 282556200444

MA 544161 931 CZ /1 ot 268000544161931
 OMM ZAA 694 RED BRYLOR TALISKER 202T 1410189
 MM 412150 931 CZ RED 268000412150931
 MMM 336651 931 CZ RED 268000336651931

Vl.užit:nar: 35 kg ve 120d: 188 kg ve 210d: 321 kg v 365d: 591 kg / kříž: 127 cm
 Přírustek od narození: 1531 g / 96 šourek 38 cm
 Věk při ZV 463 dní aktuálně k 17.03.17 hmotnost: 678 kg výška v kříži: 131 cm

PLEMENNÉ HODNOTY										LINEARNÍ HODNOCENÍ							
	pp	ru	pp	ru	TR	KT	OS	UT		Hmot	kříž	TR	KT	OS	UT	CE	
BÝK	PE	107	114	ME	100	94	120	106	99	103							
MATKA	PE	110	109	ME	96	99	107	104	106	107	610	139	24	19	18	6	67
OTEC	PE	96	109	ME	106	93	110	101	103	106	0	0	0	0	0	0	0

HODNOCEN: TR 4 / /10 KT / / OS / / UT Výsledek:

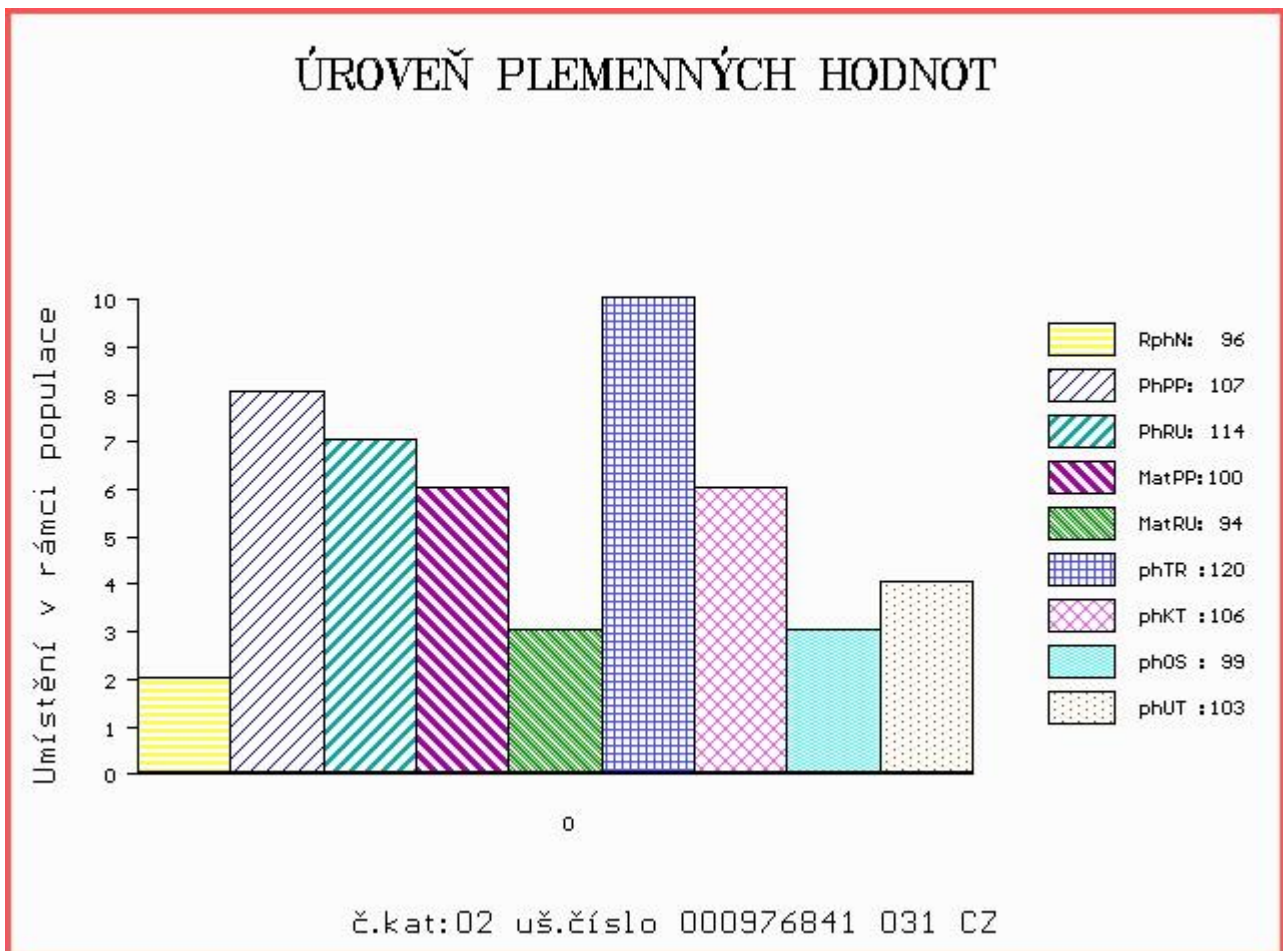

Číslo : 976845 031 CZ COWBOY Z PĚČINA Číslo katalogu 3
 Dat.nar. : 04.02.2016 Plemeno : G100 Aberdeen Angus
 Chovatel : Lepša Vladimír, Pěčín
 Majitel : Lepša Vladimír, Pěčín

OOO 275 824 BOSULLOW BLACKMARK E151 383807400151
 OO ZAA 933 BOSULLOW ELMARK G209 383807600209
 MOO 383807100085 UK BOSULLOW ERICA C085 383807100085

OTEC ZAI 182 NIGHTINGALE DUNBAR K551 302307300551
 OMO 272 860 MVBL LANCER 9F 868758
 MO 302307600001 UK NIGHTINGALE DUCHESS Z001 302307600001
 MMO 0 NIGHTINGALE DUCHESS U4 RWZ.U4.20

OOM 265 400 RED BHC STRYKER 778117
 OM ZAA 572 RED RIIS STRYKER 394 ET 85569-00394
 MOM 833006 CA RED FINE LINE CONTENDER 54E 833006

MA 291966 931 CZ /7 ot RED 268000291966931
 OMM ZAA 461 KUNA RED 268281117342
 MM 197958 931 CZ RED 268000197958931
 MMM 110776 207 CZ RED 145207110776

Vl.užit:nar: 36 kg ve 120d: 213 kg ve 210d: 340 kg v 365d: 602 kg / kříž: 134 cm
 Přírustek od narození: 1533 g / 94 šourek 37 cm
 Věk při ZV 450 dní aktuálně k 17.03.17 hmotnost: 660 kg výška v kříži: 140 cm

PLEMENNÉ HODNOTY										LINEARNÍ HODNOCENÍ								
	pp	ru	pp	ru	TR	KT	OS	UT		Hmot	kříž	TR	KT	OS	UT	CE		
BÝK	PE	101	105	ME	103	111	112	118	116	118								
MATKA	PE	117	112	ME	94	123	96	96	92	93	666	/	140	23	21	20	7	71
OTEC	PE	86	98	ME	112	99	104	93	91	93	0	/	0	0	0	0	0	0

HODNOCEN: TR 9 / /10 KT / / OS / / UT Výsledek:

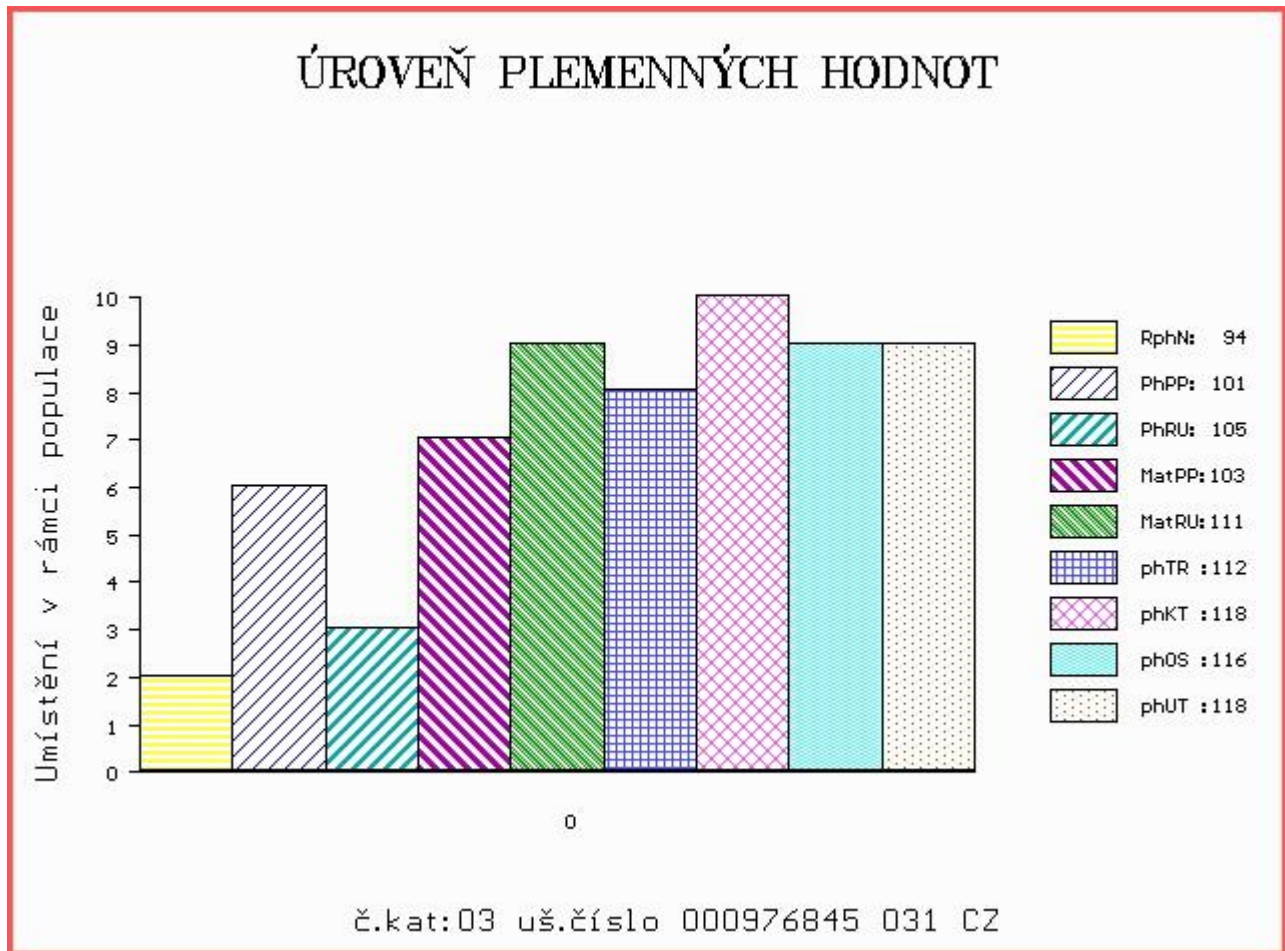

Číslo : 976846 031 CZ CENTURY RED Z PĚČINA Číslo katalogu 4
 Dat.nar. : 06.02.2016 Plemeno : G100 Aberdeen Angus
 Chovatel : Lepša Vladimír, Pěčín
 Majitel : Lepša Vladimír, Pěčín

OOO 272 123 RED LAZY MC STOUT 308 1343852
 OO ZAA 847 RED LAZY MC COWBOY CUT 26U 1441140
 MOO 1136455 CA RED LAZY MC STAR 185M 1136455

Otec ZAI 183 ZIKMUND Z PĚČINA 268000855112031
 OMO ZAA 637 BAR 5 AN MORE DIRECTION 3405S 1358070
 MO 452415 961 CZ URŠULA BLACK TEGRO 133000452415961
 MMO 349982 961 CZ SALY BLACK TEGRO 133000349982961

OOM 265 491 RED SSS HIGH LINE 402M 523257
 OM ZAA 411 RED SSS HIGH MARK 272D 805674
 MOM 611069 CA RED SSS MISS REDCAP 87T 611069

MA 375763 931 CZ /5 ot RED 268000375763931
 OMM ZAA 238 RED LAZY SBJ HOBO 12E 825517
 MM 132572 201 CZ 268000132572201
 MMM 2670 117 CZ RED WIL-SEL MISS REDFORD 42E 828412

Vl.užit:nar: 34 kg ve 120d: 191 kg ve 210d: 304 kg v 365d: 569 kg / kříž: 126 cm
 Přírustek od narození: 1452 g / 112 šourek 40 cm
 Věk při ZV 448 dní aktuálně k 17.03.17 hmotnost: 622 kg výška v kříži: 130 cm

PLEMENNÉ HODNOTY										LINEARNÍ HODNOCENÍ						
	pp	ru	pp	ru	TR	KT	OS	UT		Hmot	kříž	TR	KT	OS	UT	CE
BÝK	PE	113	111	ME	96	94	93	88	85	86						
MATKA	PE	109	102	ME	102	95	104	110	108	107	752	/ 136	22	22	20	7 71
Otec	PE	108	124	ME	95	93	102	103	104	103	718	/ 139	27	25	25	9 86

HODNOCEN: TR 4 / /10 KT / / OS / / UT Výsledek:

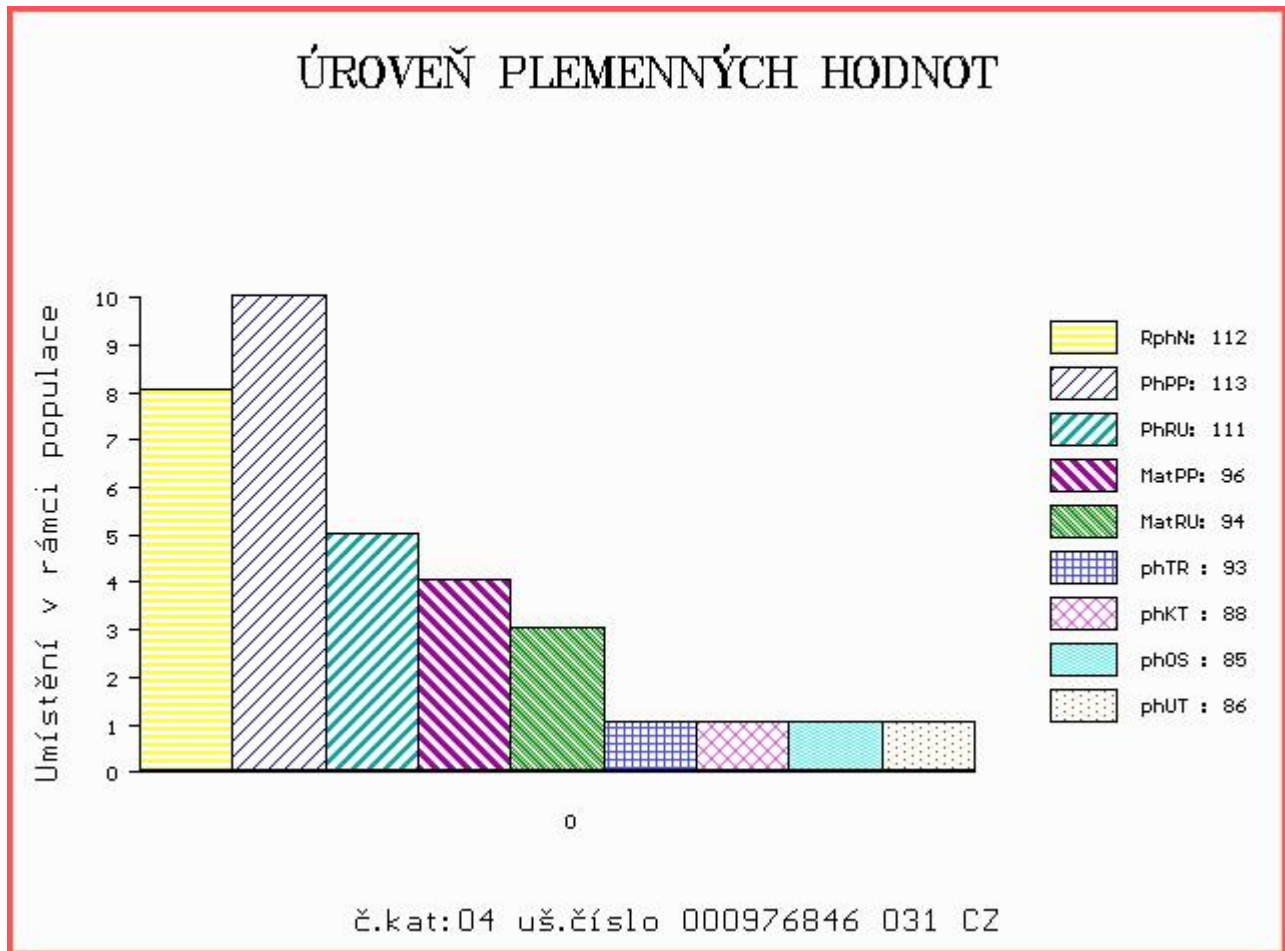

Číslo : 976848 031 CZ CARUSO Z PĚČÍNA Číslo katalogu 5
 Dat.nar. : 16.02.2016 Plemeno : G100 Aberdeen Angus
 Chovatel : Lepša Vladimír, Pěčín
 Majitel : Lepša Vladimír, Pěčín

OOO 272 123 RED LAZY MC STOUT 308 1343852
 OO ZAA 847 RED LAZY MC COWBOY CUT 26U 1441140
 MOO 1136455 CA RED LAZY MC STAR 185M 1136455

Otec ZAI 065 ZIP RED Z PĚČÍNA 268000817430031
 OMO ZAA 514 RED T-K BLAZER 4L 1080182
 MO 197961 931 CZ 268000197961931
 MMO 48806 931 CZ 268000048806931

OOM ZAA 334 LCHMN SHARPSHOOTER 1369 29AR0172
 OM AAP 709 PLAYBOY RED Z PĚČÍNA 268000553671031
 MOM 48810 931 CZ MADLA Z PĚČÍNA 268000048810931

MA 336663 931 CZ /4 ot 268000336663931
 OMM ZAA 461 KUNA RED 268281117342
 MM 251457 931 CZ OLINKA Z PĚČÍNA 268000251457931
 MMM 15712 931 CZ LINDA Z PĚČÍNA 268000015712931

Vl.užit:nar: 36 kg ve 120d: 194 kg ve 210d: 318 kg v 365d: 665 kg / kříž: 128 cm
 Přírustek od narození: 1661 g / 121 šourek 38 cm
 Věk při ZV 438 dní aktuálně k 17.03.17 hmotnost: 692 kg výška v kříži: 134 cm

PLEMENNÉ HODNOTY										LINEARNÍ HODNOCENÍ						
	pp	ru	ME	pp	ru	TR	KT	OS	UT	Hmot	kříž	TR	KT	OS	UT	CE
BÝK	PE	99	123	ME	90	115	88	93	95	93						
MATKA	PE	107	122	ME	83	133	94	100	101	99	758	145	28	21	19	7 75
Otec	PE	104	126	ME	91	100	115	112	112	114	725	137	24	23	21	7 75

HODNOCEN: TR 6 / /10 KT / / OS / / UT Výsledek:

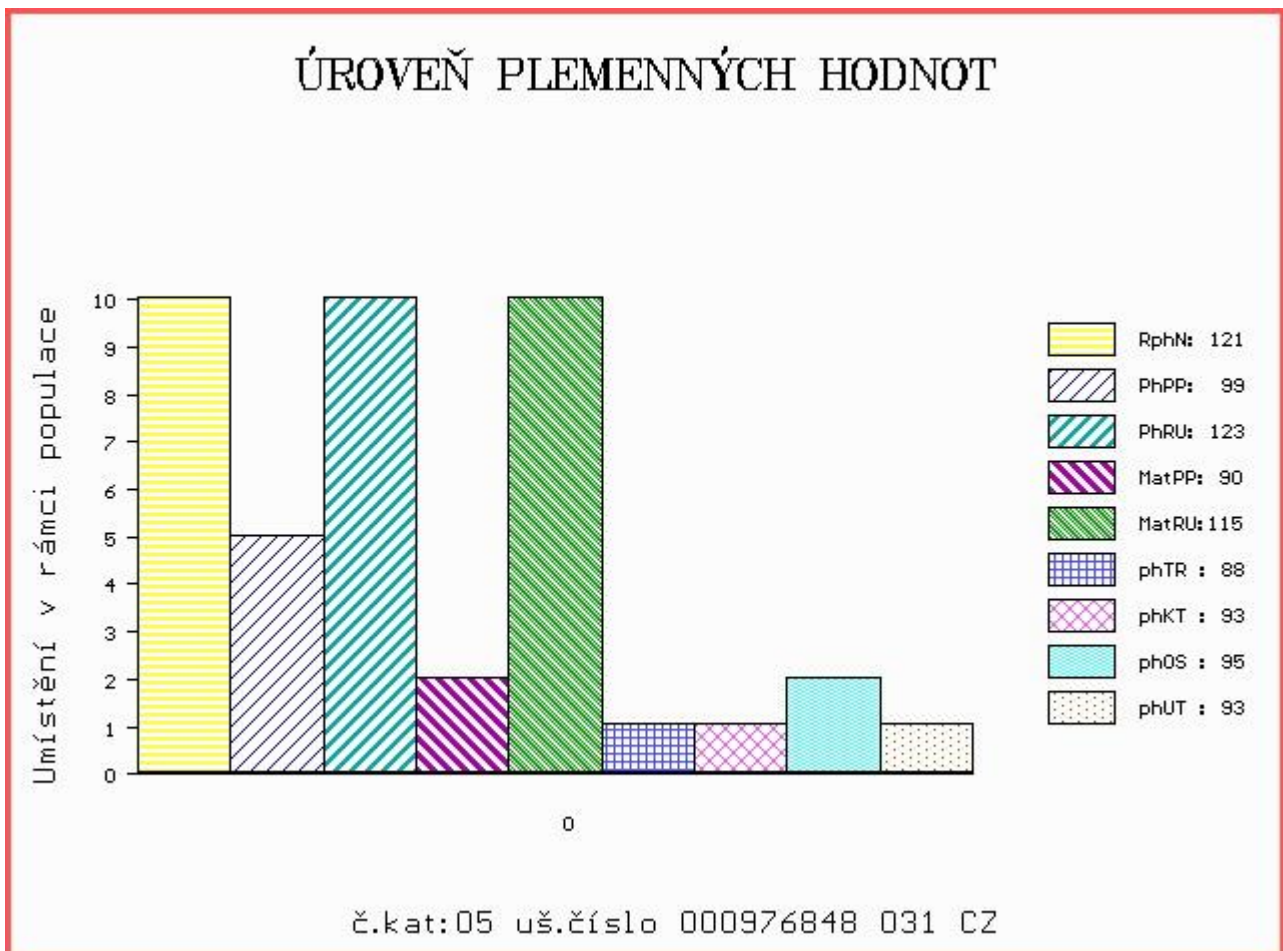

Číslo : 976849 031 CZ CAMERON RED Z PĚČÍNA Číslo katalogu 6
 Dat.nar. : 18.02.2016 Plemeno : G100 Aberdeen Angus
 Chovatel : Lepša Vladimír, Pěčín
 Majitel : Lepša Vladimír, Pěčín

OOO 272 123 RED LAZY MC STOUT 308 1343852
 OO ZAA 847 RED LAZY MC COWBOY CUT 26U 1441140
 MOO 1136455 CA RED LAZY MC STAR 185M 1136455

Otec ZAI 183 ZIKMUND Z PĚČÍNA 268000855112031
 OMO ZAA 637 BAR 5 AN MORE DIRECTION 3405S 1358070
 MO 452415 961 CZ URŠULA BLACK TEGRO 133000452415961
 MMO 349982 961 CZ SALY BLACK TEGRO 133000349982961

OOM ZAA 572 RED RIIS STRYKER 394 ET 85569-00394
 OM ZAA 708 ROMEO RED Z PĚČÍNA 268000640947031
 MOM 43672 242 CZ FINESA REBA 2J 096242043672

MA 412154 931 CZ /4 ot 268000412154931
 OMM ZAA 334 LCHMN SHARPSHOOTER 1369 29AR0172
 MM 15712 931 CZ LINDA Z PĚČÍNA 268000015712931
 MMM 132575 201 CZ IRENKA Z PĚČÍNA 268000132575201

Vl.užit:nar: 39 kg ve 120d: 179 kg ve 210d: 291 kg v 365d: 533 kg / kříž: 127 cm
 Přírustek od narození: 1326 g / 104 šourek 36 cm
 Věk při ZV 436 dní aktuálně k 17.03.17 hmotnost: 560 kg výška v kříži: 130 cm

PLEMENNÉ HODNOTY										LINEARNÍ HODNOCENÍ							
	pp	ru	pp	ru	TR	KT	OS	UT		Hmot	kříž	TR	KT	OS	UT	CE	
BÝK	PE	107	117	ME	92	103	107	98	96	99							
MATKA	PE	106	110	ME	90	113	114	116	111	113	758	140	21	21	20	7	69
Otec	PE	108	124	ME	95	93	102	103	104	103	718	139	27	25	25	9	86

HODNOCEN: TR 4 / / 9 KT / / OS / / UT Výsledek:

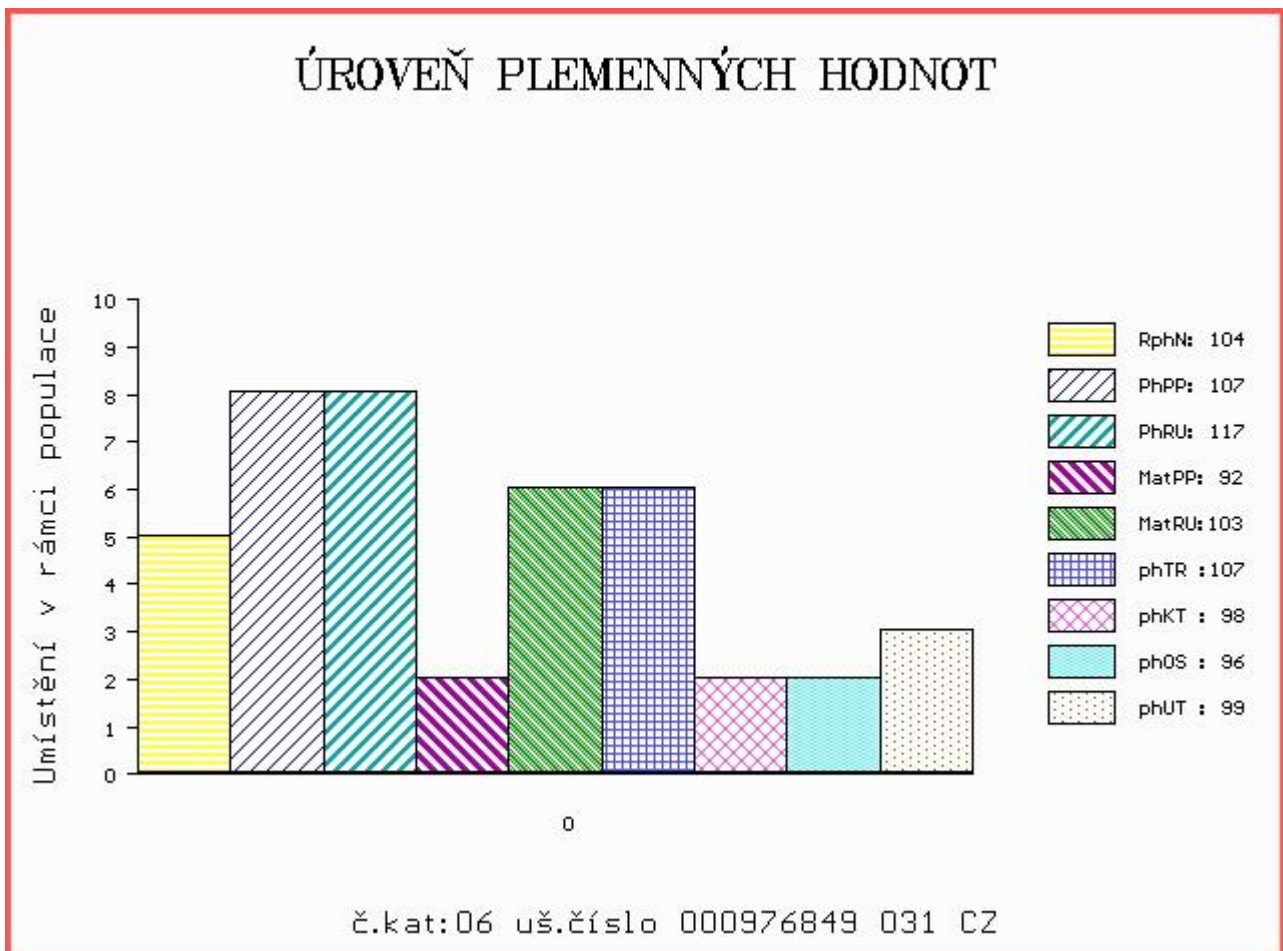

Číslo : 976850 031 CZ CYRUS RED Z PĚČINA Číslo katalogu 7
 Dat.nar. : 19.02.2016 Plemeno : G100 Aberdeen Angus
 Chovatel : Lepša Vladimír, Pěčín
 Majitel : Lepša Vladimír, Pěčín

OOO 272 123 RED LAZY MC STOUT 308 1343852
 OO ZAA 847 RED LAZY MC COWBOY CUT 26U 1441140
 MOO 1136455 CA RED LAZY MC STAR 185M 1136455

Otec ZAI 183 ZIKMUND Z PĚČINA 268000855112031
 OMO ZAA 637 BAR 5 AN MORE DIRECTION 3405S 1358070
 MO 452415 961 CZ URŠULA BLACK TEGRO 133000452415961
 MMO 349982 961 CZ SALY BLACK TEGRO 133000349982961

OOM 270 208 RED LCC SASKATOON A777L 1128746
 OM ZAA 616 RED BAR 5 AR DYNAMITE 252R 1282348
 MOM 1122872 CA RED RAVENNA 12M 1122872

MA 375770 931 CZ /5 ot RED 268000375770931
 OMM ZAA 334 LCHMN SHARPSHOOTER 1369 29AR0172
 MM 124787 207 CZ KRÁSKA RED VODŇANSKÁ 145207124787
 MMM 4737 117 CZ 145117004737

Vl.užit:nar: 39 kg ve 120d: 212 kg ve 210d: 339 kg v 365d: 657 kg / kříž: 125 cm
 Přírustek od narození: 1666 g / 106 šourek 37 cm
 Věk při ZV 435 dní aktuálně k 17.03.17 hmotnost: 692 kg výška v kříži: 130 cm

PLEMENNÉ HODNOTY						LINEARNÍ HODNOCENÍ											
	pp	ru	pp	ru		TR	KT	OS	UT	Hmot	kříž	TR	KT	OS	UT	CE	
BÝK	PE	104	115	ME	95	102	109	105	102	104							
MATKA	PE	107	103	ME	91	114	95	106	111	105	668	141	25	20	20	7	72
Otec	PE	108	124	ME	95	93	102	103	104	103	718	139	27	25	25	9	86

HODNOCEN: TR 4 / /10 KT / / OS / / UT Výsledek:

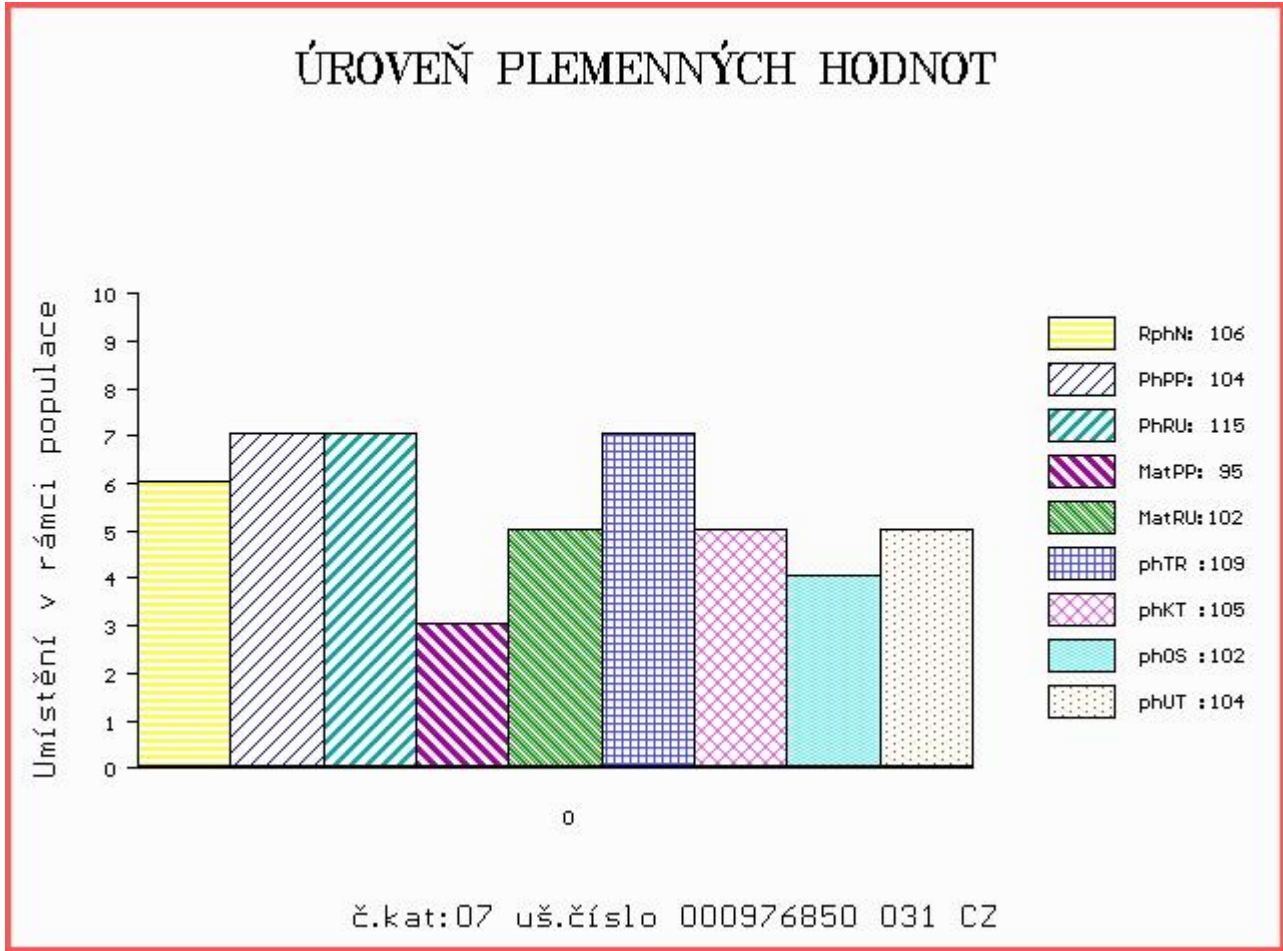

Číslo : 976854 031 CZ CADILAC Z PĚČINA Číslo katalogu 8
 Dat.nar. : 26.02.2016 Plemeno : G100 Aberdeen Angus
 Chovatel : Lepša Vladimír, Pěčín
 Majitel : Lepša Vladimír, Pěčín

OOO 272 123 RED LAZY MC STOUT 308 1343852
 OO ZAA 847 RED LAZY MC COWBOY CUT 26U 1441140
 MOO 1136455 CA RED LAZY MC STAR 185M 1136455

OTEC ZAI 183 ZIKMUND Z PĚČINA 268000855112031
 OMO ZAA 637 BAR 5 AN MORE DIRECTION 3405S 1358070
 MO 452415 961 CZ URŠULA BLACK TEGRO 133000452415961
 MMO 349982 961 CZ SALY BLACK TEGRO 133000349982961

OOM 268 956 S A V 004 MILE MARKER 4407 14823648
 OM ZAA 746 EG POUND MARKER 612 OF 415 1419586
 MOM 14522132 US DMND OAK NEW LDY ECHO 415-03 14522132

MA 544158 931 CZ /1 ot 268000544158931
 OMM ZAA 708 ROMEO RED Z PĚČINA 268000640947031
 MM 412154 931 CZ 268000412154931
 MMM 15712 931 CZ LINDA Z PĚČINA 268000015712931

Vl.užit:nar: 39 kg ve 120d: 218 kg ve 210d: 350 kg v 365d: 637 kg / kříž: 134 cm
 Přírustek od narození: 1649 g / 109 šourek 38 cm
 Věk při ZV 428 dní aktuálně k 17.03.17 hmotnost: 674 kg výška v kříži: 134 cm

PLEMENNÉ HODNOTY										LINEARNÍ HODNOCENÍ							
	pp	ru	pp	ru	TR	KT	OS	UT		Hmot	kříž	TR	KT	OS	UT	CE	
BÝK	PE	109	116	ME	94	99	81	81	82	81							
MATKA	PE	110	108	ME	93	105	101	100	104	104	660	139	26	20	19	7	72
OTEC	PE	108	124	ME	95	93	102	103	104	103	718	139	27	25	25	9	86

HODNOCEN: TR 7 / /10 KT / / OS / / UT Výsledek:

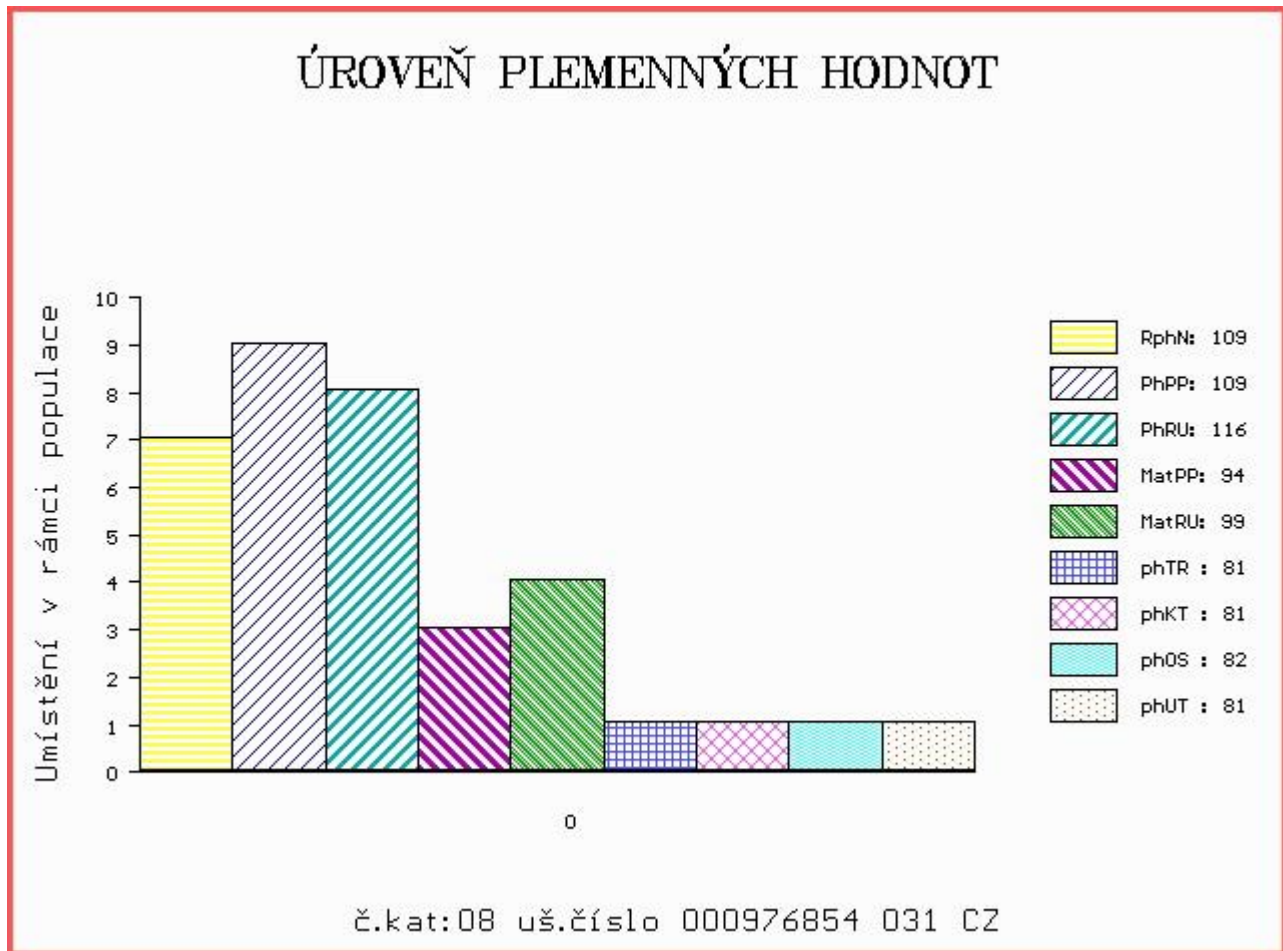

Číslo : 976864 031 CZ CORELI RED Z PĚČÍNA Číslo katalogu 9
 Dat.nar. : 20.03.2016 Plemeno : G100 Aberdeen Angus
 Chovatel : Lepša Vladimír, Pěčín
 Majitel : Lepša Vladimír, Pěčín

OOO 272 123 RED LAZY MC STOUT 308 1343852
 OO ZAA 847 RED LAZY MC COWBOY CUT 26U 1441140
 MOO 1136455 CA RED LAZY MC STAR 185M 1136455

OTEC ZAI 065 ZIP RED Z PĚČÍNA 268000817430031
 OMO ZAA 514 RED T-K BLAZER 4L 1080182
 MO 197961 931 CZ 268000197961931
 MMO 48806 931 CZ 268000048806931

OOM 271 748 TRES MARIAS 7031 CACHAFAZ 1484429
 OM ZAA 796 RED WAF CACHAFAZ 351U ET 1485950
 MOM 1484438 CA RED COG 269 2034-4 1484438

MA 479961 931 CZ /2 ot 268000479961931
 OMM ZAA 708 ROMEO RED Z PĚČÍNA 268000640947031
 MM 412154 931 CZ 268000412154931
 MMM 15712 931 CZ LINDA Z PĚČÍNA 268000015712931

Vl.užit:nar: 39 kg ve 120d: 203 kg ve 210d: 307 kg v 365d: 597 kg / kříž: 131 cm
 Přírustek od narození: 1528 g / 106 šourek 37 cm
 Věk při ZV 405 dní aktuálně k 17.03.17 hmotnost: 592 kg výška v kříži: 131 cm

PLEMENNÉ HODNOTY										LINEARNÍ HODNOCENÍ						
	pp	ru	pp	ru	TR	KT	OS	UT		Hmot	kříž	TR	KT	OS	UT	CE
BÝK	PE	103	117	ME	95	96	106	90	90	94						
MATKA	PE	102	108	ME	100	93	80	79	84	81	618	/ 140	21	19	19	7 66
OTEC	PE	104	126	ME	91	100	115	112	112	114	725	/ 137	24	23	21	7 75

HODNOCEN: TR 6 / /10 KT / / OS / / UT Výsledek:

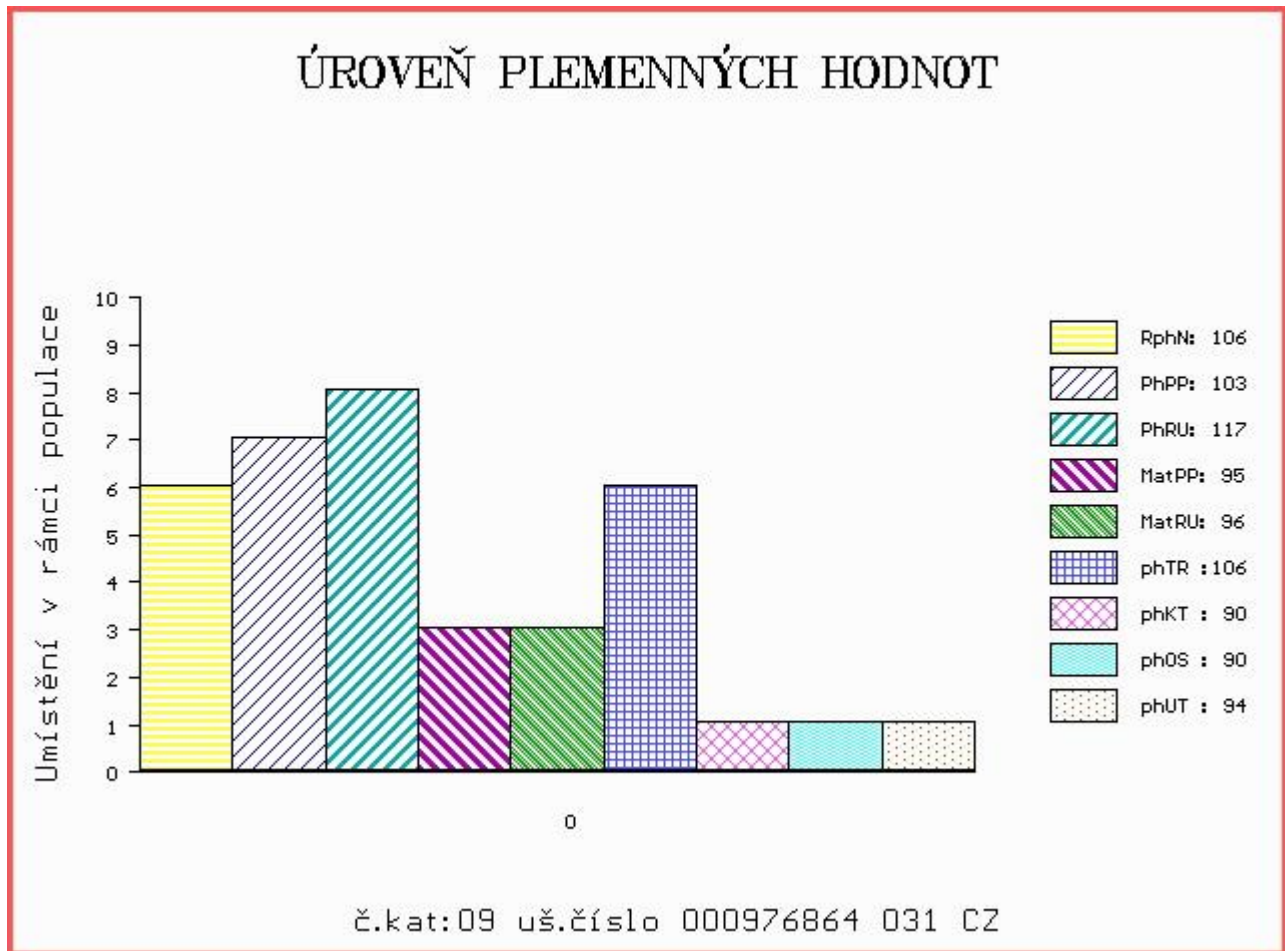

Býci vyřazení před základním výběrem

Číslo : 976842 031 CZ CLOE Z PĚČINA Číslo katalogu 10
 Dat.nar. : 22.01.2016 Plemeno : G100 Aberdeen Angus
 Chovatel : Lepša Vladimír, Pěčín
 Majitel : Lepša Vladimír, Pěčín

OOO 279 912 MYTTY IN FOCUS 13880818
 OO 280 712 VIN-MAR FOCUS IN 8847 16135296
 MOO 15688941 US BALDRIDGE ERROLINE S216 15688941

OTEC ZAI 060 GF SON IN LAW 4Z 1660164
 OMO 276 551 S A V NET WORTH 4200 14739204
 MO 1546282 CA TAMBRI BLACKBIRD 4X 1546282
 MMO 1223967 CA TAMBRI BLACKBIRD 2P 1223967

OOM 272 073 S A V 004 PREDOMINANT 4438 1291656
 OM ZAA 799 PEAK DOT RESOLUTE 37W 1530827
 MOM 1268987 CA MIA OF PEAK DOT 406R 1268987

MA 479966 931 CZ /2 ot ZORKA Z PĚČINA 268000479966931
 OMM ZAA 691 TE MANIA RED LABEL ET VTM Z1023
 MM 375764 931 CZ RED 268000375764931
 MMM 132578 201 CZ 268000132578201

Vl.užit:nar: 34 kg ve 120d: 192 kg ve 210d: 306 kg v 365d: 596 kg / kříž: 124 cm
 Přírůstek od narození: 1524 g / 96 šourek 37 cm
 Věk při ZV 463 dní aktuálně k 17.03.17 hmotnost: 674 kg výška v kříži: 126 cm

PLEMENNÉ HODNOTY						LINEARNÍ HODNOCENÍ											
	pp	ru	pp	ru	TR	KT	OS	UT	Hmot	kříž	TR	KT	OS	UT	CE		
BÝK	PE	112	103	ME	95	107	105	102	100	100							
MATKA	PE	104	111	ME	103	115	86	79	82	83	676	136	25	19	19	7	70
OTEC	PE	117	102	ME	88	95	100	97	103	102	0	0	0	0	0	0	0

HODNOCEN: TR 2 / /10 KT / / OS / / UT Výsledek: před ZV-VT

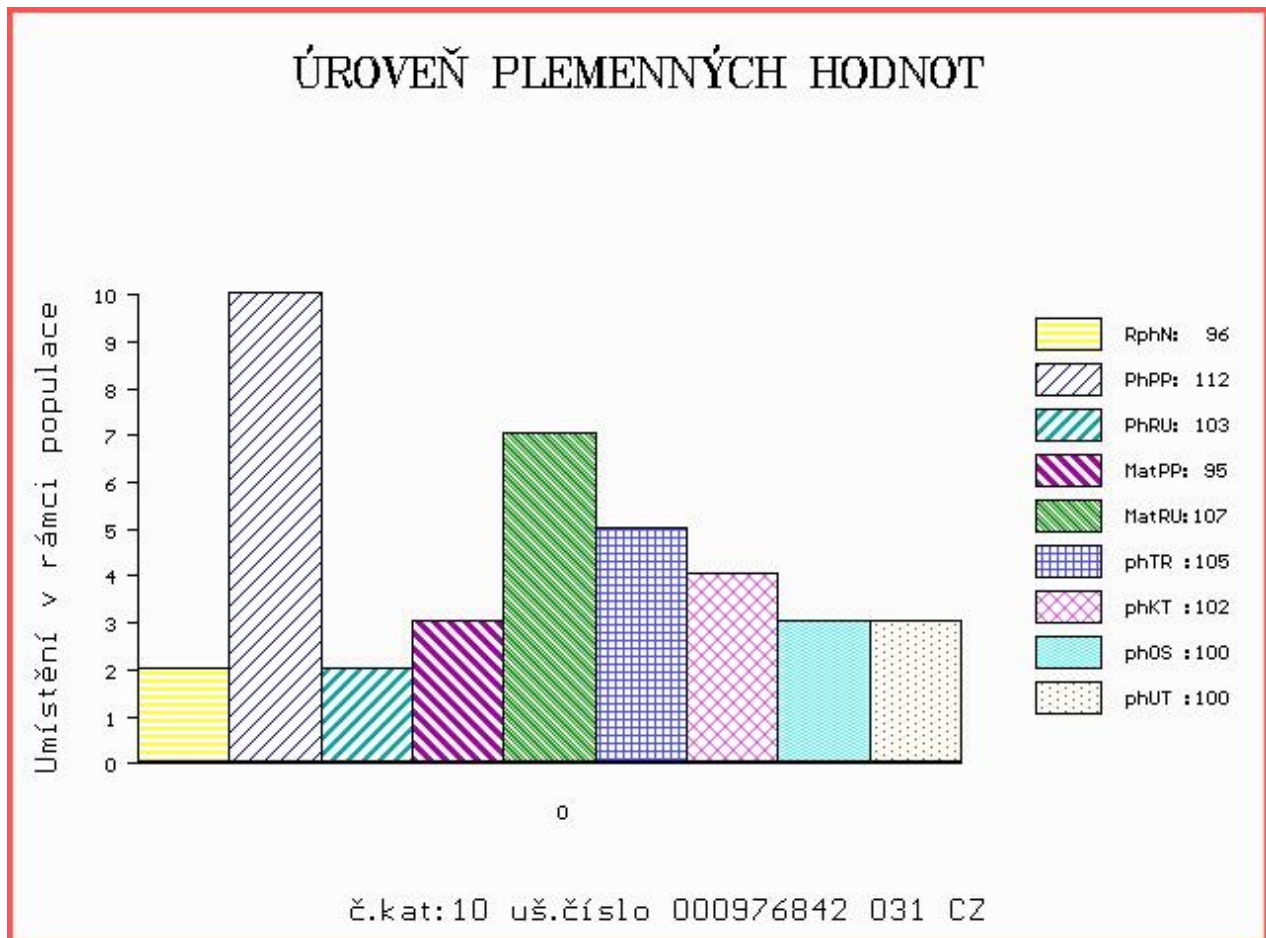



NÁRODNÍ VÝSTAVA HOSPODÁŘSKÝCH ZVÍŘAT MEZINÁRODNÍ VELETRH PRO ŽIVOČIŠNOU VÝROBU



11.-14.5.2017
BRNO – VÝSTAVIŠTĚ



- Národní šampionát masných plemen skotu
- Národní šampionát holštýnského skotu
- Národní šampionát plemen brown swiss a jersey
- Přehlídka českého strakatého skotu
- Předvádění prasat, ovcí a koz s odborným komentářem
- Přehlídky a hodnocení koní s ukázkami jezdeckých sportů
- Včelařská výstava
- Prezentace regionálních potravin
- Prezentace potravin Klasa a Český výrobek

Souběžně probíhají:



www.vystavazvirat.cz
www.animaltech.cz

