

KATALOG ZÁKLADNÍHO VÝBĚRU

dne 1.05.2017

Hodbod' Gustav, Libštát

začátek cca 10,30 hod.

| Č. k. | Číslo býčka | OTEC st.reg. | DATUM NAROZENÍ | PLEM | HM. kg | KŘ. cm | Přír.od g | nar. RPH | CHOVATEL |
|-------|----------------|-----------------|-------------------|------|-----------|-----------|--------------|-------------|-------------------------|
| 1 | 596992 051 CZ | ZGS 143 | 31.01.16 | K100 | 624 | 138 | 1409 g | 101 | Hodbod' Gustav, Libštát |
| 2 | 596993 051 CZ | ZGS 220 | 22.02.16 | K100 | 521 | 134 | 1228 g | 104 | Hodbod' Gustav, Libštát |

Plemenné hodnoty uvedené v katalogu jsou spočítány k 31.3.2017



Termíny základních výběrů a dražeb v roce 2017

II. turnus - Býci narození 1.10.2015 - 31.3.2016 na OPB a OCH

| Den | Datum | Začátek * | OPB , chovatel | Ks | Plemena | Dražba |
|---------|-----------|-----------|---------------------------------------|----|----------------------|-----------------------|
| Pondělí | 10.4.2017 | 8,00 | OPB Benešov | 73 | CH | hodinu po skončení ZV |
| Úterý | 11.4.2017 | 9,00 | OPB Benešov | 33 | LI | hodinu po skončení ZV |
| | | 15,00 | Niemiec Czeslaw,Dolní Žukov | 3 | LI | x |
| | | 16,00 | Ševčík Jiří,Jerlochovice | 1 | MS | x |
| | | 16,30 | VFU Brno ŠZP Nový Jičín | 6 | LI | x |
| Středa | 12.4.2017 | 9,00 | OPB Benešov | 24 | AA,BA | hodinu po skončení ZV |
| | | 14,00 | Vsacko Hovězí,a.s. | 10 | MS | x |
| | | 15,00 | Olšava eko s.r.o.Sehradice | 8 | AA | x |
| | | 16,30 | ZEMASPOL odbyt s.r.o.Uherský Brod | 6 | MS | x |
| | | 17,30 | Dolňácko a.s.Hluk | 2 | BA | x |
| Čtvrtek | 13.4.2017 | 9,00 | OPB Osík | 49 | CH | hodinu po skončení ZV |
| | | 15,00 | Lux Jiří,Vlkov | 3 | CH | x |
| | | 16,00 | Šeda J.,Helvíkovice | 4 | LI | x |
| | | 17,00 | Avena s.r.o.Dlouhá Třebová | 2 | LI | x |
| | | 17,30 | Fišar Filip,Lhotka | 3 | LI | x |
| Pátek | 14.4.2017 | x | Statní svátek | x | x | x |
| Sobota | 15.4.2017 | x | X | x | x | x |
| Neděle | 16.4.2017 | x | x | x | x | x |
| Pondělí | 17.4.2017 | x | Statní svátek | x | x | x |
| Úterý | 18.4.2017 | 9,00 | OPB Osík | 26 | AA,HE,PP,GS | hodinu po skončení ZV |
| | | 15,00 | Slavík Leoš,Mokryšov | 1 | CH | x |
| | | 17,00 | Mimra Pavel,Mgr.,Slatina | 3 | MS | x |
| Středa | 19.4.2017 | 9,00 | OPB Cunkov | 50 | CH,LI | hodinu po skončení ZV |
| | | 15,30 | Farma Karel Dvořák s.r.o. | 3 | LI | x |
| | | 17,00 | Bartůněk Karel,Přílepov | 3 | HE | x |
| Čtvrtek | 20.4.2017 | 9,00 | OPB Cunkov | 46 | AA | hodinu po skončení ZV |
| | | 15,30 | Žižala Josef ml.,Úročnice | 5 | MS | x |
| | | 16,30 | Pokorný Martin,Postupice | 1 | LI | x |
| | | 17,30 | IMOBA, a.s.Olbramovice | 1 | UU | x |
| Pátek | 21.4.2017 | 9,00 | OPB Cunkov | 44 | MS,BA,PP,UU,SA,HE,BM | hodinu po skončení ZV |
| | | 15,00 | Heráň Jan,Radič | 1 | CH | x |
| | | 16,00 | Bouda Petr ing.,Voděrádky | 3 | CH | x |
| | | 17,30 | Zobal Vlastimil ml.,Bor u Březnice | 5 | CH | x |
| Sobota | 22.4.2017 | 8,00 | Mendelova univerzita Brno-ŠZP Žabčice | 1 | PP | x |
| | | 9,00 | Agrochyt s.r.o.Mohelno | 1 | MS | x |
| | | 11,30 | Poláková Zdenka,Dolní Libochová | 3 | MS | x |
| | | 12,30 | Hatlák Vlastimil,Meziboří | 11 | CH | x |
| | | 14,30 | Statek Mitrov,a.s. | 11 | AA | x |
| | | 15,30 | Hrtús Miroslav,Mírovka | 2 | BA | x |
| | | 16,00 | ZD Pozovice | 14 | CH | x |
| Neděle | 23.4.2017 | 8,00 | TEGRO s.r.o.,Těšenov | 15 | AA | x |
| | | 10,30 | Šašek Vladimír,ing.,Rantířov | 16 | AA | x |
| | | 13,30 | Dvořák Josef,ing.,Telecí | 9 | AA | x |
| | | 16,00 | VETLABFARM s.r.o.Jakubovice | 12 | AA | x |

| <i>Den</i> | <i>Datum</i> | <i>Začátek *</i> | <i>OPB , chovatel</i> | <i>Ks</i> | <i>Plemena</i> | <i>Dražba</i> |
|------------|--------------|------------------|--|-----------|----------------|------------------------------|
| Pondělí | 24.4.2017 | 8,00 | <i>FARMA VAJGLOV,a.s.Vajglov</i> | 2 | MS | x |
| | | 9,00 | <i>OPB Janovice</i> | 27 | MS,CH,HE,AA | <i>hodinu po skončení ZV</i> |
| | | 14,30 | <i>AGRO A.R.W.,s.r.o.Stará Červená Voda</i> | 3 | MS | x |
| | | 15,00 | <i>Reinold Manfred,Stará Červená Voda</i> | 2 | MS | x |
| | | 15,30 | <i>Nátr Jiří,Černá Voda</i> | 3 | CH | x |
| Úterý | 25.4.2017 | 9,00 | <i>OPB Osík</i> | 32 | LI,BA,MS | <i>hodinu po skončení ZV</i> |
| | | 15,00 | <i>Paďour Leopold,Lukavice</i> | 1 | BA | x |
| | | 16,00 | <i>Farma Kaliště s.r.o.Č.Libchavy</i> | 9 | LI | x |
| Středa | 26.4.2017 | 8,00 | <i>Nejdl Martin,Kvaslice</i> | 4 | AA | x |
| | | 9,00 | <i>OPB Měcholupy</i> | 58 | MS,AA,BA,CH | <i>hodinu po skončení ZV</i> |
| | | 13,00 | <i>Krompaský Hubert, Kratice</i> | 1 | MS | x |
| | | 16,00 | <i>Šumavský angus spol.s r.o.Soběsuky</i> | 24 | AA | x |
| | | 19,00 | <i>Kubík Dušan,Třebčice</i> | 1 | HE | x |
| Čtvrtek | 27.4.2017 | 9,00 | <i>OPB Kundratice</i> | 34 | CH | <i>hodinu po skončení ZV</i> |
| | | 14,30 | <i>OPB H.Jadruž</i> | 21 | CH | <i>hodinu po skončení ZV</i> |
| | | 16,30 | <i>Chlupáčková Hana,Ing.,Ležnice</i> | 3 | MS | x |
| | | 18,00 | <i>Vaňousek Vladimír,farma Javorná</i> | 6 | MS,SA | x |
| Pátek | 28.4.2017 | 9,00 | <i>OPB Kundratice</i> | 37 | MS,AA,LI | <i>hodinu po skončení ZV</i> |
| | | 14,30 | <i>OPB H.Jadruž</i> | 9 | MS | <i>hodinu po skončení ZV</i> |
| | | 17,00 | <i>Nečtinská zemědělská a.s.</i> | 42 | LI | x |
| Sobota | 29.4.2017 | 9,00 | <i>Placanda Jakub,Křenovice</i> | 8 | MS | |
| | | 10,30 | <i>Šebelka Milan,SZ,Rančice</i> | 4 | AA | |
| | | 12,00 | <i>Statek Branná spol.s r.o.</i> | 1 | LI | |
| | | 13,00 | <i>Tájek Jaroslav,Zvíkov</i> | 1 | CH | |
| | | 15,00 | <i>Farka Martin,Todně</i> | 13 | LI,UU | |
| | | 17,00 | <i>Lepša Vladimír,Pěčín</i> | 10 | AA | |
| Neděle | 30.4.2017 | 9,00 | <i>Lainka B.,farma Zdoňov</i> | 13 | MS | |
| | | 11,00 | <i>Zuzánek J.,ing,Bernartice</i> | 5 | CH,MS | |
| | | 13,30 | <i>Karsit Agro a.s., Dubenec</i> | 5 | CH | |
| Pondělí | 1.5.2017 | 8,00 | <i>Antoš Jiří,Kopidlno</i> | 2 | CH | |
| | | 9,00 | <i>LOUDY s.r.o.Seletice</i> | 1 | PI | |
| | | 10,00 | <i>Farma Limousin s.r.o. Rožd'alovice</i> | 3 | LI | |
| | | 10,30 | <i>Montážně obchodní firma s.r.o.,B.Mlýn</i> | 29 | LI,GS,PP,UU | |
| | | 16,00 | <i>Hodbod' Gustav,Libštát</i> | 2 | GS | |
| Úterý | 2.5.2017 | 8,00 | <i>OPB Kamenná</i> | 72 | MS,PI | <i>hodinu po skončení ZV</i> |
| | | 18,00 | <i>Konvalinka Libor,J.Pavlovice</i> | 3 | CH | x |
| Středa | 3.5.2017 | 9,00 | <i>DV Batelov</i> | 7 | CH | x |
| | | 11,30 | <i>Habr František ml.,SZ,Báňovice</i> | 12 | MS | x |
| | | 15,00 | <i>Egert Jiří,ing.,Lomnice n.Lužnicí</i> | 5 | AA | x |
| | | 16,00 | <i>Klusáček Stanislav, Suchdol nad Lužnicí</i> | 1 | LI | x |
| | | 17,00 | <i>Faktor Jaroslav,Rychnov nad Malší</i> | 2 | CH | x |
| | | 18,00 | <i>Šedivý Jan,Smrhov</i> | 1 | MS | x |
| | | 19,00 | <i>Opekar Jan,Chodeč</i> | 5 | AA | x |
| Čtvrtek | 4.5.2017 | 8,00 | <i>ZD Brloh</i> | 18 | AA,MS | x |
| | | 11,00 | <i>Hodina František,Ing.,Záblatí</i> | 5 | LI,MS | x |
| | | 12,30 | <i>Vondrušková Věra,Protivec</i> | 3 | SA | x |
| | | 13,30 | <i>Valenta Petr,Budyně</i> | 8 | MS | x |
| | | 14,30 | <i>Krejcar David,Těšínov</i> | 1 | SA | x |
| | | 15,00 | <i>Kofroň Jan,Ing.,Radhostice</i> | 21 | AA | x |
| | | 17,00 | <i>Statek Kašperské Hory s.r.o.</i> | 4 | MS | x |

| <i>Den</i> | <i>Datum</i> | <i>Začátek *</i> | <i>OPB , chovatel</i> | <i>Ks</i> | <i>Plemena</i> | <i>Dražba</i> |
|------------|--------------|------------------|--|-------------|----------------|---------------|
| Pátek | 5.5.2017 | 9,00 | <i>Kubal Petr, Podmokly</i> | 3 | MS | x |
| | | 9,30 | <i>Kubal Radek, Albrechtice</i> | 6 | LI | x |
| | | 11,00 | <i>Zelený Jiří, Drouhaveč</i> | 9 | MS, HE | x |
| | | 14,00 | <i>Maletická farma s.r.o.</i> | 3 | CH | x |
| | | 16,00 | <i>Diviš Miroslav, Láz</i> | 4 | LI, MS | x |
| Sobota | 6.5.2017 | 9,00 | <i>Skalický J., Libnov</i> | 20 | AA | x |
| | | 13,00 | <i>Danko Jan - DASO spol. s.r.o.</i> | 13 | CH | x |
| | | 15,00 | <i>Dvorská Pavlína, Teplá</i> | 2 | CH | x |
| | | 16,00 | <i>Tůma Oldřich, Mariánské Lázně</i> | 1 | AA | x |
| | | 16,15 | <i>Tůmová Anna ing., M. Lázně</i> | 1 | AA | x |
| | | 18,00 | <i>Šuranský Jaroslav, Otín, Planá u M.L.</i> | 8 | MS, CH | x |
| Neděle | 7.5.2017 | 8,00 | <i>Valenta Jiří, Ing., Tuněchody</i> | 6 | AA | x |
| | | 9,30 | <i>Vacík Václav ml., Roupov</i> | 12 | GA, SS | x |
| | | 11,00 | <i>Žaloudek Roman, Ptenín</i> | 6 | SS | x |
| | | 13,00 | <i>Karpenková Natalija, Dubský Mlýn</i> | 1 | BA | x |
| | | 14,00 | <i>Agrospol Holding s.r.o.</i> | 1 | SA | x |
| | | 15,00 | <i>Černý Josef Ing., Raková</i> | 3 | CH | x |
| Pondělí | 8.5.2017 | x | x | x | x | x |
| Úterý | 9.5.2017 | 9,00 | BRNO | | | x |
| Středa | 10.5.2017 | 9,00 | BRNO | | | x |
| Čtvrtek | 11.5.2017 | 9,00 | BRNO | | | x |
| Pátek | 12.5.2017 | 9,00 | BRNO | | | x |
| Sobota | 13.5.2017 | 9,00 | BRNO | | | x |
| Neděle | 14.5.2017 | 9,00 | BRNO | | | x |
| Pondělí | 15.5.2017 | x | x | x | x | x |
| Úterý | 16.5.2017 | 9,00 | <i>Šilhanová Marie, Nová Ves</i> | 1 | MS | x |
| | | 11,00 | <i>Šťastný Antonín, SZ, Vědlice</i> | 11 | BA | x |
| | | 13,00 | <i>Hromas Jan, Stvolínky</i> | 3 | AA | x |
| | | 15,00 | <i>Picek Milan, Pavlín Dvůr</i> | 2 | AA | x |
| Středa | 17.5.2017 | 9,00 | <i>Zemědělská společnost Blšany</i> | 8 | MS | |
| | | 11,00 | <i>Kejř Jiří, Všestudy</i> | 2 | CH | |
| | | 12,30 | <i>Loos Adolf, Hora Svaté Kateřiny</i> | 1 | LI | |
| | | 13,00 | <i>Karban Kamil, Lhenice</i> | 3 | CH | |
| | | 15,30 | <i>Družstvo vlastníků Libeň - Vtelno</i> | 5 | CH | |
| | | 16,00 | <i>Pauzr Bohuslav, Osinalice</i> | 2 | AA | |
| | | | | 1235 | | |

*začátky ZV u chovatelů jsou orientační



Vysvětlivky ke zkratkám ve jménech v katalogu :

| | |
|-------|---|
| ET | - býček narozen po embryotrasferu |
| RED | - zbarvení red angus |
| P,V | - bezrohý / volný roh - heterozygot (MS,CH,LI,BA) |
| PP | - bezrohý – homozygot stanoven testem DNA (MS,CH,LI,BA) |
| R | - rohatý (MS) |
| +/+ | - homozygot s alelami způsobujícími běžné osvalení (GS) |
| + /MH | - heterozygot s jednou alelou podmiňující dvojí osvalení (GS) |
| MH/MH | - homozygot - obě alely podmiňující dvojí osvalení (GS – oddíl „B“ PK) |

U matek plemene BA

| Třída | Výška kříž (cm) | Hmotnost (kg) | RPH přímý efekt | RPH mat. efekt | RPH osvalení |
|-------|-----------------|---------------|-----------------|----------------|--------------|
| SE | 147 a více | 800 a více | 105 a vic | 103 a vic | 103 a vic |
| EC | 147 a více | 800 a více | 105 a vic | pod 103 | 103 a vic |
| EM | 147 a více | 800 a více | pod 105 | 103 a vic | pod 103 |
| CM | pod 147 | pod 800 | 105 a vic | 103 a vic | 103 a vic |
| C1 | pod 147 | pod 800 | 105 a vic | pod 103 | 103 a vic |
| M1 | pod 147 | pod 800 | pod 105 | 103 a vic | pod 103 |

Popisky grafu úrovně plemenných hodnot

Jednotlivé plemenné hodnoty jsou rozděleny do pásem na základě výpočtu kvantilu normálního rozložení, které udávají, jak si konkrétní jedinec stojí v porovnání s průměrem populace plemenných býčků odchovaných v období 2012 – 2017.

| pásma | Pozice býka v rámci populace | zkratka | Popis údaje v grafu |
|-------|--|--------------|---------------------------------------|
| 10 | býk patří hodnotou RPH do 10 % nejlepších býků v daném ukazateli | <i>RphT</i> | RPH pro přírůstek v testu |
| 9 | býk patří hodnotou RPH do 20 % nejlepších býků v daném ukazateli | <i>RphN</i> | RPH pro životní přírůstek |
| 8 | býk patří hodnotou RPH do 30 % nejlepších býků v daném ukazateli | <i>RpPP</i> | RPH pro přímý efekt porody |
| 7 | býk patří hodnotou RPH do 40 % nejlepších býků v daném ukazateli | <i>RpRU</i> | RPH pro přímý efekt růst |
| 6 | býk patří hodnotou RPH do 50 % nejlepších býků v daném ukazateli | <i>MatPP</i> | RPH pro maternální efekt porody |
| 5 | býk patří hodnotou RPH do průměru býků v daném ukazateli | <i>MatRU</i> | RPH pro maternální efekt růst |
| 4 | býk patří hodnotou RPH do 60 % nejlepších býků v daném ukazateli | <i>phTR</i> | RPH pro lineární hodnocení těl. rámec |
| 3 | býk patří hodnotou RPH do 70 % nejlepších býků v daném ukazateli | <i>phKT</i> | RPH pro lineární hodnocení kap. těla |
| 2 | býk patří hodnotou RPH do 80 % nejlepších býků v daném ukazateli | <i>phOS</i> | RPH pro lineární hodnocení osvalení |
| 1 | býk patří hodnotou RPH do 90 % nejlepších býků v daném ukazateli | <i>phUT</i> | RPH pro lineární hodnocení užit. typ |

Hlavní selekční kritéria pro výběr do plemnitby na OPB a odchovu u chovatele

Hlavním selekčním kritériem bude pouze lineární hodnocení při základním výběru.

Důvody vyřazení před základním výběrem

- hodnocení tělesného rámce (1,2,3 body dle parametrů daného plemene)
- hodnocení bodů za hmotnost v 365 dnech (1,2,3 body dle parametrů daného plemene)
- nepředvedení býka k základnímu výběru na ohlávce nebo na vodící tyči
- na základě rozhodnutí majitele býka o jeho vyřazení
- zdravotní důvody (displazie varlat, apod.)

Důvody vyřazení při základním výběrem

- hodnocení délky těla (1,2,3 body dle parametrů daného plemene)
- hodnocení ukazatelů kapacity těla (1,2,3 body dle parametrů daného plemene)
- hodnocení ukazatelů osvalení (1,2,3 body dle parametrů daného plemene)
- hodnocení užitkové typu (1,2,3 body dle parametrů daného plemene)
- závažné vady exteriéru při základním výběru
- neodpovídající funkčnost končetin při základním výběru
- zdravotní důvody (displazie varlat, apod.)

Reklamační řád pro základní výběry býků

Majitel odchovávaného býčka má právo podat reklamaci proti rozhodnutí výběrové komise (ČSCHMS). Tato reklamační může mít písemnou nebo ústní formu. Po skončení základního výběru býků vyzve předseda výběrové komise k podání případných protestů (reklamací). Reklamační se podává nejpozději do 60-ti minut od výzvy předsedy výběrové komise. Reklamační se podává předsedovi výběrové komise. Jménem majitele býka může jednat také zástupce OPB. Po vznesení reklamační následuje nové předvedení býka. Reklamační je podmíněna složením nevratné kauce 1000 Kč, přičemž polovina z této částky je určena pro provozovatele OPB a polovina pro ČSCHMS. Tato kauce musí být složena okamžitě v hotovosti v době podání reklamační předsedovi výběrové komise.

V případě shodného verdiktu výběrové komise a majitele býka je platný tento shodný verdikt.

V případě neshody mezi verdiktem výběrové komise a majitelem býka bude proveden nový základní výběr. Provedení nového základního výběru je podmíněno složením kauce 5000 Kč za každého reklamovaného býka. Kauce se skládá na účet ČSCHMS nejpozději do 10-ti kalendářních dnů ode dne provedení základního výběru. V případě, že nebudou peníze připsány na účet v daném termínu, platí původní verdikt výběrové komise a reklamační se dále neřeší. Nový základní výběr se uskuteční do 30-ti dnů od sporného výběru na místě, kde byla podána reklamační, pokud se obě strany nedohodnou jinak. Většinové složení komise nesmí být totožné se složením komise, která vynesla sporný verdikt. O složení komise rozhoduje ČSCHMS po dohodě s příslušným chovatelským klubem a Radou PK daného plemene. O závěru nového základního výběru je sepsán nový výběrový protokol. Proti tomuto rozhodnutí se již nelze dále odvolat. V případě, že je potvrzeno původní rozhodnutí výběrové komise, propadá kauce ve prospěch ČSCHMS, v opačném případě se vrací majiteli býka do 10-ti kalendářních dní od provedení nového základního výběru. Náklady spojené s novým základním výběrem nese strana, která při svém rozhodnutí či jednání nebyla v právu.

V každém případě se o reklamaci vede písemný zápis. Rozhodnutí výběrové komise se váže ke konkrétnímu zvířeti v konkrétním čase a není možno se na něj odvolávat v případných následných sporech. Schváleno výborem ČSCHMS dne 21.3.2006 v Hradištku pod Medníkem, změny schváleny VČS dne 6.9.2007.



| | | |
|---|--|--|
| Sekretariát: ČSCHMS Praha Těšnov 17 11705 Praha 1 Mobil : +420 724 007 860 Telefon : +420 221 812 865 E-mail : info@cschms.cz | Ředitel PK <i>Kopecký Jan</i> Osík 201 569 67 Osík u Litomyšle Mobil : +420 724 007 862 Telefon : +420 461 612 809 E-mail : kopecvy@cschms.cz | Adresa PK <i>Honová Nina</i> Osvoboditelů 35/9 410 02 Lovosice Mobil : +420 724 073 641 E-mail : honova@cschms.cz |
|---|--|--|

Číslo : 596992 051 CZ CARÁT Z LIBŠTÁTU +/- Číslo katalogu 1
 Dat.nar. : 31.01.2016 Plemeno : K100 Gasconne
 Chovatel : Hodboř Gustav, Libštát
 Majitel : Hodboř Gustav, Libštát

OOO ZGS 003 HERACLES 3192042121
 OO 269 919 TACLE 3150063716
 MOO 3194044955 FR JITARE 3194044955

OTEC ZGS 143 BACCARAT 3150107479
 OMO 267 719 LICOL 0908184280
 MO 3150071841 FR SORNI 3150071841
 MMO 3195045579 FR LINCA 3195045579

OOM 269 081 MISTRAL 6697204079
 OM ZGS 086 UV 3150034135
 MOM 3150199293 FR PERCENEIGE 3150199293

MA 152541 951 CZ /4 ot 365000152541951
 OMM ZGS 067 ORION 1198001721
 MM 155754 921 CZ OSMA MOF 357000155754921
 MMM 903253635 FR URSSAF 0903253635

Vl.užit:nar: 38 kg ve 120d: 210 kg ve 210d: 327 kg v 365d: 544 kg / kříž: 0 cm
 Přírustek od narození: 1409 g / 101 šourek 38 cm
 Věk při ZV 456 dní aktuálně k 22.03.17 hmotnost: 624 kg výška v kříži: 138 cm

| PLEMENNÉ HODNOTY | | | | | | | | | | LINEARNÍ HODNOCENÍ | | | | | | | |
|------------------|----|-----|-----|----|----|-----|-----|-----|-----|--------------------|------|-----|----|----|----|----|----|
| | pp | ru | pp | ru | TR | KT | OS | UT | | Hmot | kříž | TR | KT | OS | UT | CE | |
| BÝK | PE | 112 | 104 | ME | 87 | 111 | 110 | 122 | 116 | 114 | | | | | | | |
| MATKA | PE | 101 | 105 | ME | 88 | 117 | 106 | 107 | 103 | 105 | 780 | 149 | 27 | 23 | 20 | 8 | 78 |
| OTEC | PE | 122 | 101 | ME | 86 | 105 | 103 | 101 | 102 | 103 | 0 | 0 | 0 | 0 | 0 | 0 | 0 |

HODNOCEN: TR 9 / /10 KT / / OS / / UT Výsledek:

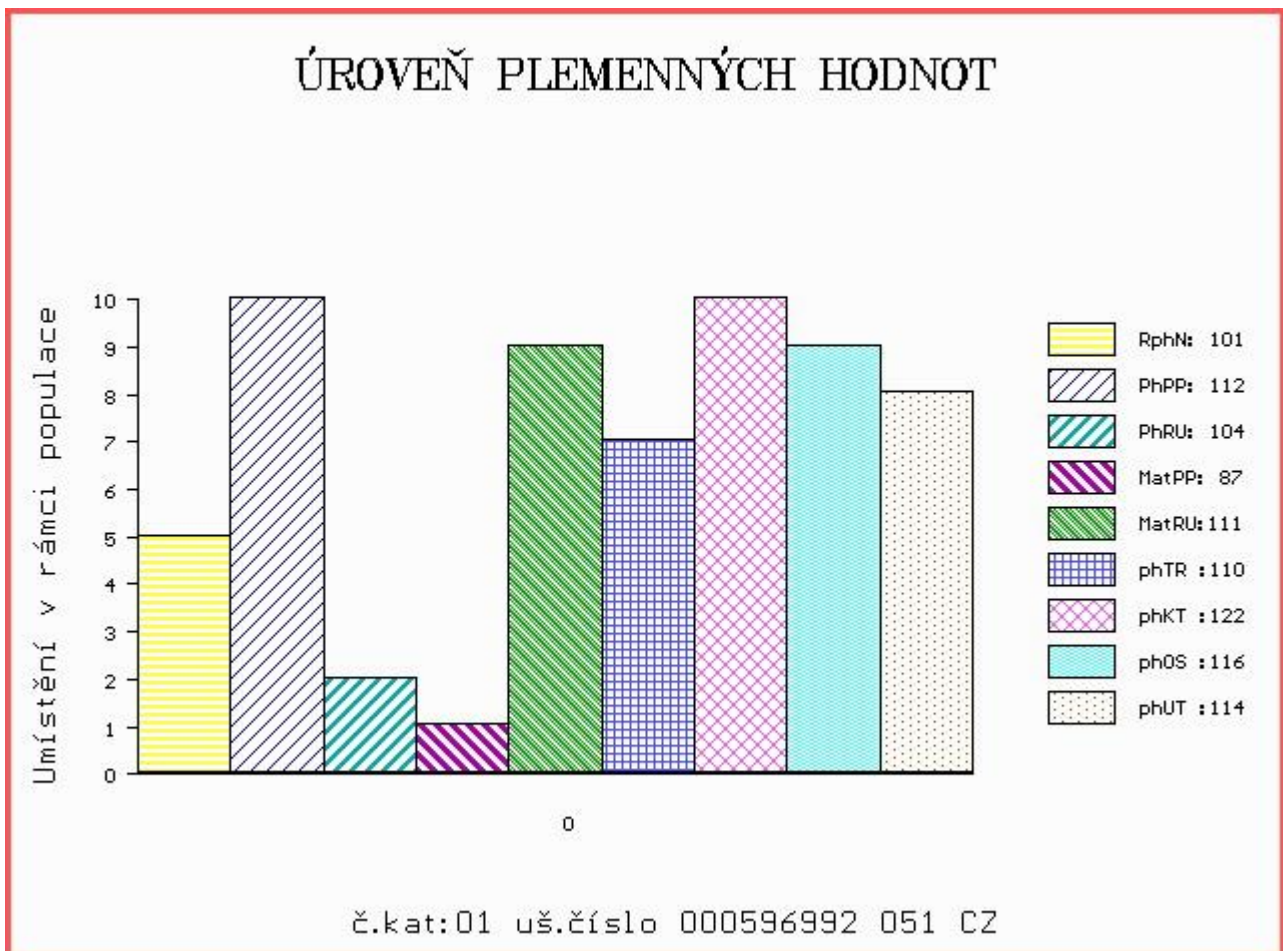

Číslo : 596993 051 CZ CENT Z LIBŠTÁTU MH/+ Číslo katalogu 2
 Dat.nar. : 22.02.2016 Plemeno : K100 Gasconne
 Chovatel : Hodboď Gustav, Libštát
 Majitel : Hodboď Gustav, Libštát

OOO 270 546 TRAPPEUR 6602201850
 OO ZGS 098 BAGNARD MH/+ 1146019093
 MOO 1198001521 FR ORCHIDEE 1198001521

OTEC ZGS 220 ZADAR MOF MH/+ 357000710705021
 OMO 269 947 UPSILON 2 3150013260
 MO 3150105174 FR AIMABLE 3150105174
 MMO 3150090666 FR RONDELLE 3150090666

OOM 265 184 LUCKY 3195045553
 OM ZGS 033 OURASI 3198088390
 MOM 3116341797 FR ANEMONE 3116341797

MA 186581 921 CZ /7 ot 357000186581921
 OMM ZGS 067 ORION 1198001721
 MM 6503328 094 FR UNEDEUX 6503328094
 MMM 6501496058 FR INDUE 6501496058

Vl.užit:nar: 37 kg ve 120d: 223 kg ve 210d: 349 kg v 365d: 498 kg / kříž: 134 cm
 Přírustek od narození: 1228 g / 104 šourek 36 cm
 Věk při ZV 434 dní aktuálně k 22.03.17 hmotnost: 521 kg výška v kříži: 134 cm

| PLEMENNÉ HODNOTY | | | | | | | | | | LINEARNÍ HODNOCENÍ | | | | | | | |
|------------------|----|-----|-----|----|-----|-----|-----|-----|-----|--------------------|------|-----|----|----|----|----|----|
| | pp | ru | pp | ru | TR | KT | OS | UT | | Hmot | kříž | TR | KT | OS | UT | CE | |
| BÝK | PE | 104 | 124 | ME | 102 | 93 | 110 | 123 | 118 | 119 | | | | | | | |
| MATKA | PE | 99 | 101 | ME | 110 | 107 | 104 | 100 | 102 | 105 | 594 | 140 | 20 | 19 | 17 | 6 | 62 |
| OTEC | PE | 104 | 126 | ME | 96 | 86 | 100 | 97 | 93 | 95 | 568 | 131 | 24 | 22 | 22 | 8 | 76 |

HODNOCEN: TR 8 / /10 KT / / OS / / UT Výsledek:

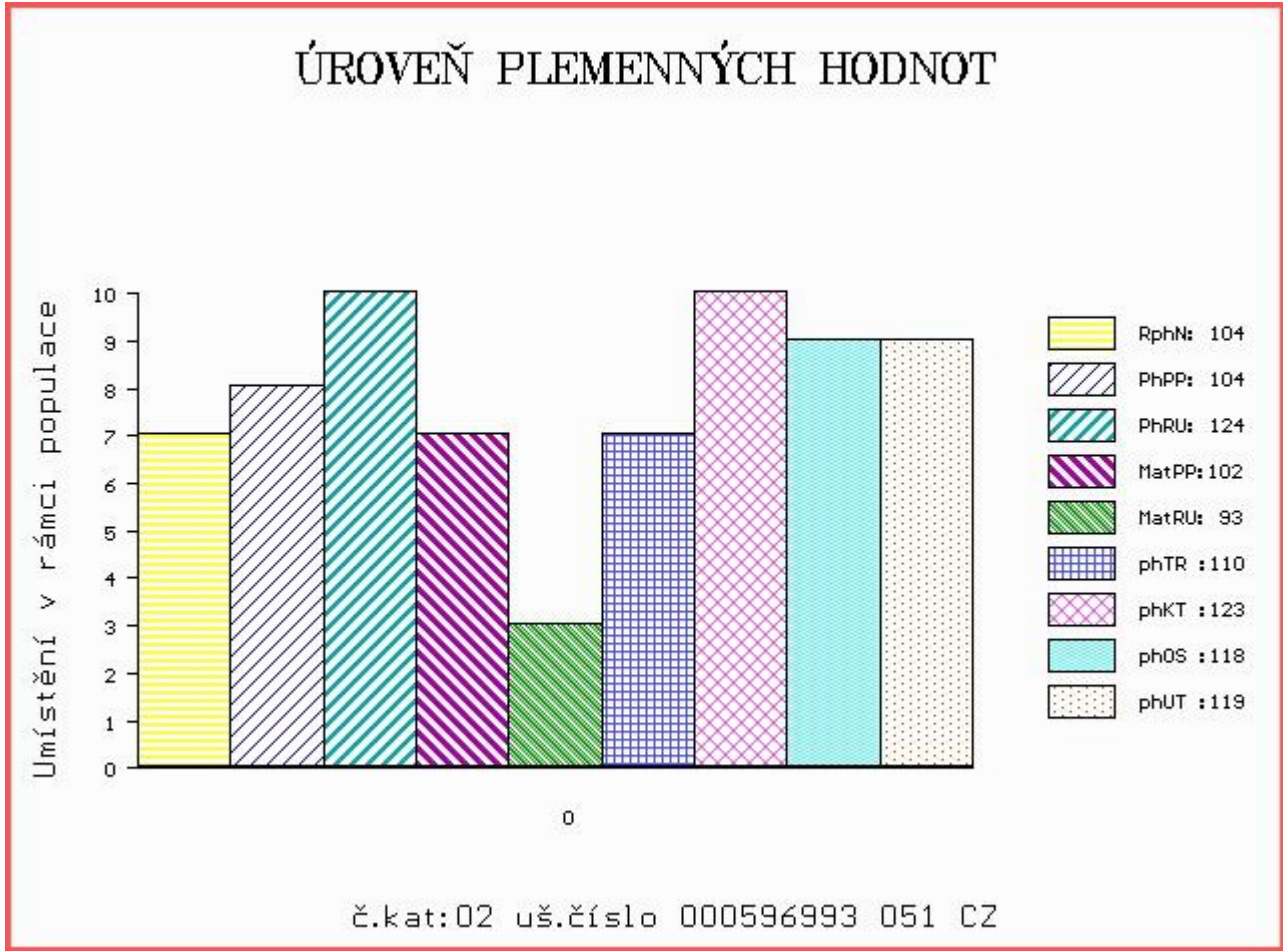



NÁRODNÍ VÝSTAVA HOSPODÁŘSKÝCH ZVÍŘAT MEZINÁRODNÍ VELETRH PRO ŽIVOČIŠNOU VÝROBU



11.-14.5.2017
BRNO – VÝSTAVIŠTĚ



- Národní šampionát masných plemen skotu
- Národní šampionát holštýnského skotu
- Národní šampionát plemen brown swiss a jersey
- Přehlídka českého strakatého skotu
- Předvádění prasat, ovcí a koz s odborným komentářem
- Přehlídka a hodnocení koní s ukázkami jezdeckých sportů
- Včelařská výstava
- Prezentace regionálních potravin
- Prezentace potravin Klasa a Český výrobek

Souběžně probíhají:



www.vystavazvirat.cz
www.animaltech.cz

