

KATALOG ZÁKLADNÍHO VÝBĚRU

dne 4.05.2017

Kofroň Jan, Ing., Radhostice

začátek cca 15,00 hod.

Č. k.	Číslo býčka	OTEC st.reg.	DATUM NAROZENÍ	PLEM	HM. kg	KŘ. cm	Přír. g	od nar. RPH	CHOVATEL
1	948067	031 CZ ZAA 847	20.01.16	G100	608	134	1355 g	117	Kofroň Jan, Ing., Radhostice
2	948068	031 CZ ZAA 847	21.01.16	G100	588	133	1302 g	110	Kofroň Jan, Ing., Radhostice
3	948069	031 CZ ZAI 061	24.01.16	G100	554	131	1236 g	96	Kofroň Jan, Ing., Radhostice
4	948070	031 CZ ZAI 061	24.01.16	G100	556	132	1226 g	103	Kofroň Jan, Ing., Radhostice
5	948071	031 CZ ZAA 694	26.01.16	G100	598	135	1318 g	102	Kofroň Jan, Ing., Radhostice
6	948075	031 CZ ZAI 174	03.02.16	G100	544	132	1239 g	91	Kofroň Jan, Ing., Radhostice
7	948077	031 CZ ZAI 061	06.02.16	G100	598	133	1372 g	116	Kofroň Jan, Ing., Radhostice
8	948080	031 CZ ZAA 695	07.02.16	G100	594	134	1351 g	107	Kofroň Jan, Ing., Radhostice
9	948079	031 CZ ZAA 847	10.02.16	G100	546	132	1238 g	109	Kofroň Jan, Ing., Radhostice
10	948086	031 CZ ZAI 061	16.02.16	G100	536	132	1247 g	109	Kofroň Jan, Ing., Radhostice
11	948088	031 CZ ZAI 141	20.02.16	G100	608	132	1456 g	110	Kofroň Jan, Ing., Radhostice
12	948089	031 CZ ZAI 061	20.02.16	G100	600	136	1431 g	116	Kofroň Jan, Ing., Radhostice
13	948091	031 CZ ZAI 061	24.02.16	G100	536	132	1265 g	113	Kofroň Jan, Ing., Radhostice
14	948092	031 CZ ZAI 141	27.02.16	G100	646	137	1574 g	110	Kofroň Jan, Ing., Radhostice
15	948093	031 CZ PAA 505	29.02.16	G100	600	137	1461 g	111	Kofroň Jan, Ing., Radhostice
16	948095	031 CZ PAA 504	03.03.16	G100	544	135	1356 g	102	Kofroň Jan, Ing., Radhostice
17	948098	031 CZ PAA 505	06.03.16	G100	570	129	1398 g	109	Kofroň Jan, Ing., Radhostice
18	948099	031 CZ PAA 505	09.03.16	G100	550	132	1354 g	101	Kofroň Jan, Ing., Radhostice
19	948101	031 CZ ZAA 816	12.03.16	G100	518	129	1293 g	110	Kofroň Jan, Ing., Radhostice
20	948105	031 CZ PAA 505	19.03.16	G100	542	129	1382 g	103	Kofroň Jan, Ing., Radhostice

Býci vyřazení před základním výběrem

Č. k.	Číslo býčka	OTEC st.reg.	Datum narození	Plem.	VT	HM	CHOVATEL	Důvod vyřazení
21	948072	031 CZ ZAI 061	27.01.16	G100	3	5	Kofroň Jan, Ing., Radhostice	před ZV-VT

Plemenné hodnoty uvedené v katalogu jsou spočítány k 31.3.2017



Termíny základních výběrů a dražeb v roce 2017

II. turnus - Býci narození 1.10.2015 - 31.3.2016 na OPB a OCH

Den	Datum	Začátek *	OPB , chovatel	Ks	Plemena	Dražba
Pondělí	10.4.2017	8,00	OPB Benešov	73	CH	hodinu po skončení ZV
Úterý	11.4.2017	9,00	OPB Benešov	33	LI	hodinu po skončení ZV
		15,00	Niemiec Czeslaw,Dolní Žukov	3	LI	x
		16,00	Ševčík Jiří,Jerlochovice	1	MS	x
		16,30	VFU Brno ŠZP Nový Jičín	6	LI	x
Středa	12.4.2017	9,00	OPB Benešov	24	AA,BA	hodinu po skončení ZV
		14,00	Vsacko Hovězí,a.s.	10	MS	x
		15,00	Olšava eko s.r.o.Sehradice	8	AA	x
		16,30	ZEMASPOL odbyt s.r.o.Uherský Brod	6	MS	x
		17,30	Dolňácko a.s.Hluk	2	BA	x
Čtvrtek	13.4.2017	9,00	OPB Osík	49	CH	hodinu po skončení ZV
		15,00	Lux Jiří,Vlkov	3	CH	x
		16,00	Šeda J.,Helvíkovice	4	LI	x
		17,00	Avena s.r.o.Dlouhá Třebová	2	LI	x
		17,30	Fišar Filip,Lhotka	3	LI	x
Pátek	14.4.2017	x	Statní svátek	x	x	x
Sobota	15.4.2017	x	X	x	x	x
Neděle	16.4.2017	x	x	x	x	x
Pondělí	17.4.2017	x	Statní svátek	x	x	x
Úterý	18.4.2017	9,00	OPB Osík	26	AA,HE,PP,GS	hodinu po skončení ZV
		15,00	Slavík Leoš,Mokryšov	1	CH	x
		17,00	Mimra Pavel,Mgr.,Slatina	3	MS	x
Středa	19.4.2017	9,00	OPB Cunkov	50	CH,LI	hodinu po skončení ZV
		15,30	Farma Karel Dvořák s.r.o.	3	LI	x
		17,00	Bartůněk Karel,Přílepov	3	HE	x
Čtvrtek	20.4.2017	9,00	OPB Cunkov	46	AA	hodinu po skončení ZV
		15,30	Žižala Josef ml.,Úročnice	5	MS	x
		16,30	Pokorný Martin,Postupice	1	LI	x
		17,30	IMOPA, a.s.Olbramovice	1	UU	x
Pátek	21.4.2017	9,00	OPB Cunkov	44	MS,BA,PP,UU,SA,HE,BM	hodinu po skončení ZV
		15,00	Heráň Jan,Radič	1	CH	x
		16,00	Bouda Petr ing.,Voděrádky	3	CH	x
		17,30	Zobal Vlastimil ml.,Bor u Březnice	5	CH	x
Sobota	22.4.2017	8,00	Mendelova univerzita Brno-ŠZP Žabčice	1	PP	x
		9,00	Agrochyt s.r.o.Mohelno	1	MS	x
		11,30	Poláková Zdenka,Dolní Libochová	3	MS	x
		12,30	Hatlák Vlastimil,Meziboří	11	CH	x
		14,30	Statek Mitrov,a.s.	11	AA	x
		15,30	Hrtús Miroslav,Mírovka	2	BA	x
		16,00	ZD Pozovice	14	CH	x
Neděle	23.4.2017	8,00	TEGRO s.r.o.,Těšenov	15	AA	x
		10,30	Šašek Vladimír,ing.,Rantířov	16	AA	x
		13,30	Dvořák Josef,ing.,Telecí	9	AA	x
		16,00	VETLABFARM s.r.o.Jakubovice	12	AA	x

<i>Den</i>	<i>Datum</i>	<i>Začátek *</i>	<i>OPB , chovatel</i>	<i>Ks</i>	<i>Plemena</i>	<i>Dražba</i>
Pondělí	24.4.2017	8,00	<i>FARMA VAJGLOV,a.s.Vajglov</i>	2	MS	x
		9,00	<i>OPB Janovice</i>	27	MS,CH,HE,AA	<i>hodinu po skončení ZV</i>
		14,30	<i>AGRO A.R.W.,s.r.o.Stará Červená Voda</i>	3	MS	x
		15,00	<i>Reinold Manfred,Stará Červená Voda</i>	2	MS	x
		15,30	<i>Nátr Jiří,Černá Voda</i>	3	CH	x
Úterý	25.4.2017	9,00	<i>OPB Osík</i>	32	LI,BA,MS	<i>hodinu po skončení ZV</i>
		15,00	<i>Paďour Leopold,Lukavice</i>	1	BA	x
		16,00	<i>Farma Kaliště s.r.o.Č.Libchavy</i>	9	LI	x
Středa	26.4.2017	8,00	<i>Nejdl Martin,Kvaslice</i>	4	AA	x
		9,00	<i>OPB Měcholupy</i>	58	MS,AA,BA,CH	<i>hodinu po skončení ZV</i>
		13,00	<i>Krompaský Hubert, Kratice</i>	1	MS	x
		16,00	<i>Šumavský angus spol.s r.o.Soběsuky</i>	24	AA	x
		19,00	<i>Kubík Dušan,Třebčice</i>	1	HE	x
Čtvrtek	27.4.2017	9,00	<i>OPB Kundratice</i>	34	CH	<i>hodinu po skončení ZV</i>
		14,30	<i>OPB H.Jadruž</i>	21	CH	<i>hodinu po skončení ZV</i>
		16,30	<i>Chlupáčková Hana,Ing.,Ležnice</i>	3	MS	x
		18,00	<i>Vaňousek Vladimír,farma Javorná</i>	6	MS,SA	x
Pátek	28.4.2017	9,00	<i>OPB Kundratice</i>	37	MS,AA,LI	<i>hodinu po skončení ZV</i>
		14,30	<i>OPB H.Jadruž</i>	9	MS	<i>hodinu po skončení ZV</i>
		17,00	<i>Nečtinská zemědělská a.s.</i>	42	LI	x
Sobota	29.4.2017	9,00	<i>Placanda Jakub,Křenovice</i>	8	MS	
		10,30	<i>Šebelka Milan,SZ,Rančice</i>	4	AA	
		12,00	<i>Statek Branná spol.s r.o.</i>	1	LI	
		13,00	<i>Tájek Jaroslav,Zvíkov</i>	1	CH	
		15,00	<i>Farka Martin,Todně</i>	13	LI,UU	
		17,00	<i>Lepša Vladimír,Pěčín</i>	10	AA	
Neděle	30.4.2017	9,00	<i>Lainka B.,farma Zdoňov</i>	13	MS	
		11,00	<i>Zuzánek J.,ing,Bernartice</i>	5	CH,MS	
		13,30	<i>Karsit Agro a.s., Dubenec</i>	5	CH	
Pondělí	1.5.2017	8,00	<i>Antoš Jiří,Kopidlno</i>	2	CH	
		9,00	<i>LOUDY s.r.o.Seletice</i>	1	PI	
		10,00	<i>Farma Limousin s.r.o. Rožd'alovice</i>	3	LI	
		10,30	<i>Montážně obchodní firma s.r.o.,B.Mlýn</i>	29	LI,GS,PP,UU	
		16,00	<i>Hodbod' Gustav,Libštát</i>	2	GS	
Úterý	2.5.2017	8,00	<i>OPB Kamenná</i>	72	MS,PI	<i>hodinu po skončení ZV</i>
		18,00	<i>Konvalinka Libor,J.Pavlovice</i>	3	CH	x
Středa	3.5.2017	9,00	<i>DV Batelov</i>	7	CH	x
		11,30	<i>Habr František ml.,SZ,Báňovice</i>	12	MS	x
		15,00	<i>Egert Jiří,ing.,Lomnice n.Lužnicí</i>	5	AA	x
		16,00	<i>Klusáček Stanislav, Suchdol nad Lužnicí</i>	1	LI	x
		17,00	<i>Faktor Jaroslav,Rychnov nad Malší</i>	2	CH	x
		18,00	<i>Šedivý Jan,Smrhov</i>	1	MS	x
		19,00	<i>Opekar Jan,Chodeč</i>	5	AA	x
Čtvrtek	4.5.2017	8,00	<i>ZD Brloh</i>	18	AA,MS	x
		11,00	<i>Hodina František,Ing.,Záblatí</i>	5	LI,MS	x
		12,30	<i>Vondrušková Věra,Protivec</i>	3	SA	x
		13,30	<i>Valenta Petr,Budyně</i>	8	MS	x
		14,30	<i>Krejcar David,Těšínov</i>	1	SA	x
		15,00	<i>Kofroň Jan,Ing.,Radhostice</i>	21	AA	x
		17,00	<i>Statek Kašperské Hory s.r.o.</i>	4	MS	x

<i>Den</i>	<i>Datum</i>	<i>Začátek *</i>	<i>OPB , chovatel</i>	<i>Ks</i>	<i>Plemena</i>	<i>Dražba</i>
Pátek	5.5.2017	9,00	<i>Kubal Petr, Podmokly</i>	3	MS	x
		9,30	<i>Kubal Radek, Albrechtice</i>	6	LI	x
		11,00	<i>Zelený Jiří, Drouhoveč</i>	9	MS, HE	x
		14,00	<i>Maletická farma s.r.o.</i>	3	CH	x
		16,00	<i>Diviš Miroslav, Láz</i>	4	LI, MS	x
Sobota	6.5.2017	9,00	<i>Skalický J., Libnov</i>	20	AA	x
		13,00	<i>Danko Jan - DASO spol. s.r.o.</i>	13	CH	x
		15,00	<i>Dvorská Pavlína, Teplá</i>	2	CH	x
		16,00	<i>Tůma Oldřich, Mariánské Lázně</i>	1	AA	x
		16,15	<i>Tůmová Anna ing., M. Lázně</i>	1	AA	x
		18,00	<i>Šuranský Jaroslav, Otín, Planá u M.L.</i>	8	MS, CH	x
Neděle	7.5.2017	8,00	<i>Valenta Jiří, Ing., Tuněchody</i>	6	AA	x
		9,30	<i>Vacík Václav ml., Roupov</i>	12	GA, SS	x
		11,00	<i>Žaloudek Roman, Ptenín</i>	6	SS	x
		13,00	<i>Karpenková Natalija, Dubský Mlýn</i>	1	BA	x
		14,00	<i>Agrospol Holding s.r.o.</i>	1	SA	x
		15,00	<i>Černý Josef Ing., Raková</i>	3	CH	x
Pondělí	8.5.2017	x	x	x	x	x
Úterý	9.5.2017	9,00	BRNO			x
Středa	10.5.2017	9,00	BRNO			x
Čtvrtek	11.5.2017	9,00	BRNO			x
Pátek	12.5.2017	9,00	BRNO			x
Sobota	13.5.2017	9,00	BRNO			x
Neděle	14.5.2017	9,00	BRNO			x
Pondělí	15.5.2017	x	x	x	x	x
Úterý	16.5.2017	9,00	<i>Šilhanová Marie, Nová Ves</i>	1	MS	x
		11,00	<i>Šťastný Antonín, SZ, Vědlice</i>	11	BA	x
		13,00	<i>Hromas Jan, Stvolínky</i>	3	AA	x
		15,00	<i>Pícek Milan, Pavlín Dvůr</i>	2	AA	x
Středa	17.5.2017	9,00	<i>Zemědělská společnost Blšany</i>	8	MS	
		11,00	<i>Kejř Jiří, Všestudy</i>	2	CH	
		12,30	<i>Loos Adolf, Hora Svaté Kateřiny</i>	1	LI	
		13,00	<i>Karban Kamil, Lhenice</i>	3	CH	
		15,30	<i>Družstvo vlastníků Libeň - Vtelno</i>	5	CH	
		16,00	<i>Pauzr Bohuslav, Osinalice</i>	2	AA	
				1235		

*začátky ZV u chovatelů jsou orientační



Vysvětlivky ke zkratkám ve jménech v katalogu :

ET	- býček narozen po embryotrasferu
RED	- zbarvení red angus
P,V	- bezrohý / volný roh - heterozygot (MS,CH,LI,BA)
PP	- bezrohý – homozygot stanoven testem DNA (MS,CH,LI,BA)
R	- rohatý (MS)
+/+	- homozygot s alelami způsobujícími běžné osvalení (GS)
+ /MH	- heterozygot s jednou alelou podmiňující dvojí osvalení (GS)
MH/MH	- homozygot - obě alely podmiňující dvojí osvalení (GS – oddíl „B“ PK)

U matek plemene BA

Třída	Výška kříž (cm)	Hmotnost (kg)	RPH přímý efekt	RPH mat. efekt	RPH osvalení
SE	147 a více	800 a více	105 a vic	103 a vic	103 a vic
EC	147 a více	800 a více	105 a vic	pod 103	103 a vic
EM	147 a více	800 a více	pod 105	103 a vic	pod 103
CM	pod 147	pod 800	105 a vic	103 a vic	103 a vic
C1	pod 147	pod 800	105 a vic	pod 103	103 a vic
M1	pod 147	pod 800	pod 105	103 a vic	pod 103

Popisky grafu úrovně plemenných hodnot

Jednotlivé plemenné hodnoty jsou rozděleny do pásem na základě výpočtu kvantilu normálního rozložení, které udávají, jak si konkrétní jedinec stojí v porovnání s průměrem populace plemenných býčků odchovaných v období 2012 – 2017.

pásma	Pozice býka v rámci populace	zkratka	Popis údaje v grafu
10	býk patří hodnotou RPH do 10 % nejlepších býků v daném ukazateli	<i>RphT</i>	RPH pro přírůstek v testu
9	býk patří hodnotou RPH do 20 % nejlepších býků v daném ukazateli	<i>RphN</i>	RPH pro životní přírůstek
8	býk patří hodnotou RPH do 30 % nejlepších býků v daném ukazateli	<i>RpPP</i>	RPH pro přímý efekt porody
7	býk patří hodnotou RPH do 40 % nejlepších býků v daném ukazateli	<i>RpRU</i>	RPH pro přímý efekt růst
6	býk patří hodnotou RPH do 50 % nejlepších býků v daném ukazateli	<i>MatPP</i>	RPH pro maternální efekt porody
5	býk patří hodnotou RPH do průměru býků v daném ukazateli	<i>MatRU</i>	RPH pro maternální efekt růst
4	býk patří hodnotou RPH do 60 % nejlepších býků v daném ukazateli	<i>phTR</i>	RPH pro lineární hodnocení těl. rámec
3	býk patří hodnotou RPH do 70 % nejlepších býků v daném ukazateli	<i>phKT</i>	RPH pro lineární hodnocení kap. těla
2	býk patří hodnotou RPH do 80 % nejlepších býků v daném ukazateli	<i>phOS</i>	RPH pro lineární hodnocení osvalení
1	býk patří hodnotou RPH do 90 % nejlepších býků v daném ukazateli	<i>phUT</i>	RPH pro lineární hodnocení užit. typ

Hlavní selekční kritéria pro výběr do plemnitby na OPB a odchovu u chovatele

Hlavním selekčním kritériem bude pouze lineární hodnocení při základním výběru.

Důvody vyřazení před základním výběrem

- hodnocení tělesného rámce (1,2,3 body dle parametrů daného plemene)
- hodnocení bodů za hmotnost v 365 dnech (1,2,3 body dle parametrů daného plemene)
- nepředvedení býka k základnímu výběru na ohlávce nebo na vodící tyči
- na základě rozhodnutí majitele býka o jeho vyřazení
- zdravotní důvody (displazie varlat, apod.)

Důvody vyřazení při základním výběrem

- hodnocení délky těla (1,2,3 body dle parametrů daného plemene)
- hodnocení ukazatelů kapacity těla (1,2,3 body dle parametrů daného plemene)
- hodnocení ukazatelů osvalení (1,2,3 body dle parametrů daného plemene)
- hodnocení užitkové typu (1,2,3 body dle parametrů daného plemene)
- závažné vady exteriéru při základním výběru
- neodpovídající funkčnost končetin při základním výběru
- zdravotní důvody (displazie varlat, apod.)

Reklamační řád pro základní výběry býků

Majitel odchovávaného býčka má právo podat reklamaci proti rozhodnutí výběrové komise (ČSCHMS). Tato reklamační může mít písemnou nebo ústní formu. Po skončení základního výběru býků vyzve předseda výběrové komise k podání případných protestů (reklamací). Reklamační se podává nejpozději do 60-ti minut od výzvy předsedy výběrové komise. Reklamační se podává předsedovi výběrové komise. Jménem majitele býka může jednat také zástupce OPB. Po vznesení reklamační následuje nové předvedení býka. Reklamační je podmíněna složením nevratné kauce 1000 Kč, přičemž polovina z této částky je určena pro provozovatele OPB a polovina pro ČSCHMS. Tato kauce musí být složena okamžitě v hotovosti v době podání reklamační předsedovi výběrové komise.

V případě shodného verdiktu výběrové komise a majitele býka je platný tento shodný verdikt.

V případě neshody mezi verdiktem výběrové komise a majitelem býka bude proveden nový základní výběr. Provedení nového základního výběru je podmíněno složením kauce 5000 Kč za každého reklamovaného býka. Kauce se skládá na účet ČSCHMS nejpozději do 10-ti kalendářních dnů ode dne provedení základního výběru. V případě, že nebudou peníze připsány na účet v daném termínu, platí původní verdikt výběrové komise a reklamační se dále neřeší. Nový základní výběr se uskuteční do 30-ti dnů od sporného výběru na místě, kde byla podána reklamační, pokud se obě strany nedohodnou jinak. Většinové složení komise nesmí být totožné se složením komise, která vynesla sporný verdikt. O složení komise rozhoduje ČSCHMS po dohodě s příslušným chovatelským klubem a Radou PK daného plemene. O závěru nového základního výběru je sepsán nový výběrový protokol. Proti tomuto rozhodnutí se již nelze dále odvolat. V případě, že je potvrzeno původní rozhodnutí výběrové komise, propadá kauce ve prospěch ČSCHMS, v opačném případě se vrací majiteli býka do 10-ti kalendářních dní od provedení nového základního výběru. Náklady spojené s novým základním výběrem nese strana, která při svém rozhodnutí či jednání nebyla v právu.

V každém případě se o reklamaci vede písemný zápis. Rozhodnutí výběrové komise se váže ke konkrétnímu zvířeti v konkrétním čase a není možno se na něj odvolávat v případných následných sporech. Schváleno výborem ČSCHMS dne 21.3.2006 v Hradištku pod Medníkem, změny schváleny VČS dne 6.9.2007.



Sekretariát: ČSCHMS Praha Těšnov 17 11705 Praha 1 Mobil : +420 724 007 860 Telefon : +420 221 812 865 E-mail : info@cschms.cz	Ředitel PK <i>Kopecký Jan</i> Osík 201 569 67 Osík u Litomyšle Mobil : +420 724 007 862 Telefon : +420 461 612 809 E-mail : kopecvy@cschms.cz	Adresa PK <i>Honová Nina</i> Osvoboditelů 35/9 410 02 Lovosice Mobil : +420 724 073 641 E-mail : honova@cschms.cz
---	--	--

Číslo : **948067 031 CZ CÍSLER RED Z RADHOSTIC** Číslo katalogu 1
 Dat.nar. : 20.01.2016 Plemeno : G100 Aberdeen Angus
 Chovatel : Kofroň Jan, Ing., Radhostice
 Majitel : Kofroň Jan, Ing., Radhostice

OOO 270 773 RED LAZY MC SMASH 41N 1183959
 OO 272 123 RED LAZY MC STOUT 308 1343852
 MOO 1343851 CA RED LAZY MC SCYTHIA 78N 1343851

OTEC ZAA 847 RED LAZY MC COWBOY CUT 26U 1441140
 OMO 272 124 LAZY MC WORLDWIDE 5K 1020608
 MO 1136455 CA RED LAZY MC STAR 185M 1136455
 MMO 1136454 CA RED LAZY MC STAR 100J 1136454

OOM 270 932 RED BJR EASY RIDER 781 336663
 OM 270 931 RED BJR MAKE MY DAY 981 411482
 MOM 317944 CA RED BJR TOW KANA 117-710 317944

MA 360317 931 CZ /7 ot RED ET 398000360317931
 OMM 270 934 RED ZAMA PINE 517G 911809
 MM 1014 973 CA RED BRYLOR CHARITY 67K 1014973
 MMM 944047 CA RED BRYLOR CHARITY 39H 944047

Vl.užit:nar: 28 kg ve 120d: 199 kg ve 210d: 331 kg v 365d: 522 kg / kříž: 130 cm
 Přírustek od narození: 1355 g / 117 šourek 43 cm
 Věk při ZV 470 dní aktuálně k 23.03.17 hmotnost: 608 kg výška v kříži: 134 cm

PLEMENNÉ HODNOTY										LINEARNÍ HODNOCENÍ						
	pp	ru	pp	ru	TR	KT	OS	UT		Hmot	kříž	TR	KT	OS	UT	CE
BÝK	PE	121	113	ME	95	88	96	93	90	92						
MATKA	PE	107	97	ME	109	95	99	98	96	96	706 /	143	28	22	22	8 80
OTEC	PE	113	110	ME	94	90	89	108	115	110	0 /	0	0	0	0	0 0

HODNOCEN: TR 5 / / 9 KT / / OS / / UT Výsledek:

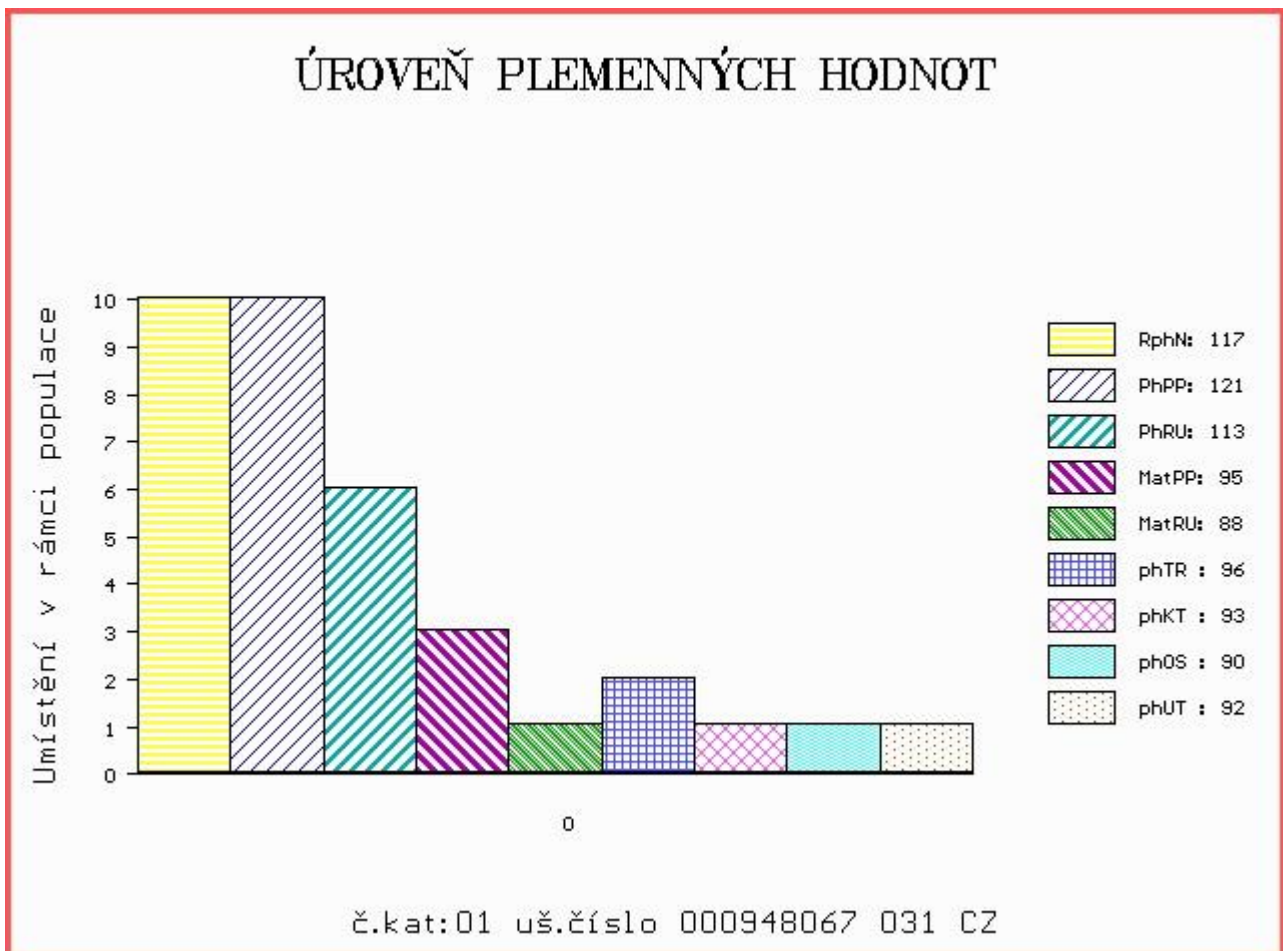

Číslo : 948068 031 CZ CABALA RED Z RADHOSTIC Číslo katalogu 2
 Dat.nar. : 21.01.2016 Plemeno : G100 Aberdeen Angus
 Chovatel : Kofroň Jan, Ing., Radhostice
 Majitel : Kofroň Jan, Ing., Radhostice

OOO 270 773 RED LAZY MC SMASH 41N 1183959
 OO 272 123 RED LAZY MC STOUT 308 1343852
 MOO 1343851 CA RED LAZY MC SCYTHIA 78N 1343851

OTEC ZAA 847 RED LAZY MC COWBOY CUT 26U 1441140
 OMO 272 124 LAZY MC WORLDWIDE 5K 1020608
 MO 1136455 CA RED LAZY MC STAR 185M 1136455
 MMO 1136454 CA RED LAZY MC STAR 100J 1136454

OOM ZAA 564 RED YY RED KNIGHT 640F 845572
 OM 269 245 RED TER-RON MAMBO 28K 1013334
 MOM 903 190 CZ RED ALDER ABG STAR DUST 8G 903190

MA 240513 931 CZ /6 ot RED 398000240513931
 OMM 269 243 RED TOWAY ZAMA 148F 861098
 MM 941 097 CA RED HOWE MS.RUBA DDH 7H 941097
 MMM 898 721 CZ DER HOWE MS KUKUBA DDH 101F 898721

Vl.užit:nar: 32 kg ve 120d: 195 kg ve 210d: 317 kg v 365d: 518 kg / kříž: 130 cm
 Přírustek od narození: 1302 g / 110 šourek 44 cm
 Věk při ZV 469 dní aktuálně k 23.03.17 hmotnost: 588 kg výška v kříži: 133 cm

PLEMENNÉ HODNOTY						LINEARNÍ HODNOCENÍ											
	pp	ru	pp	ru	TR	KT	OS	UT	Hmot	kříž	TR	KT	OS	UT	CE		
BÝK	PE	117	104	ME	89	101	120	119	115	119							
MATKA	PE	103	97	ME	90	112	103	115	120	118	908	147	28	22	22	8	80
OTEC	PE	113	110	ME	94	90	89	108	115	110	0	0	0	0	0	0	0

HODNOCEN: TR 5 / / 8 KT / / OS / / UT Výsledek:

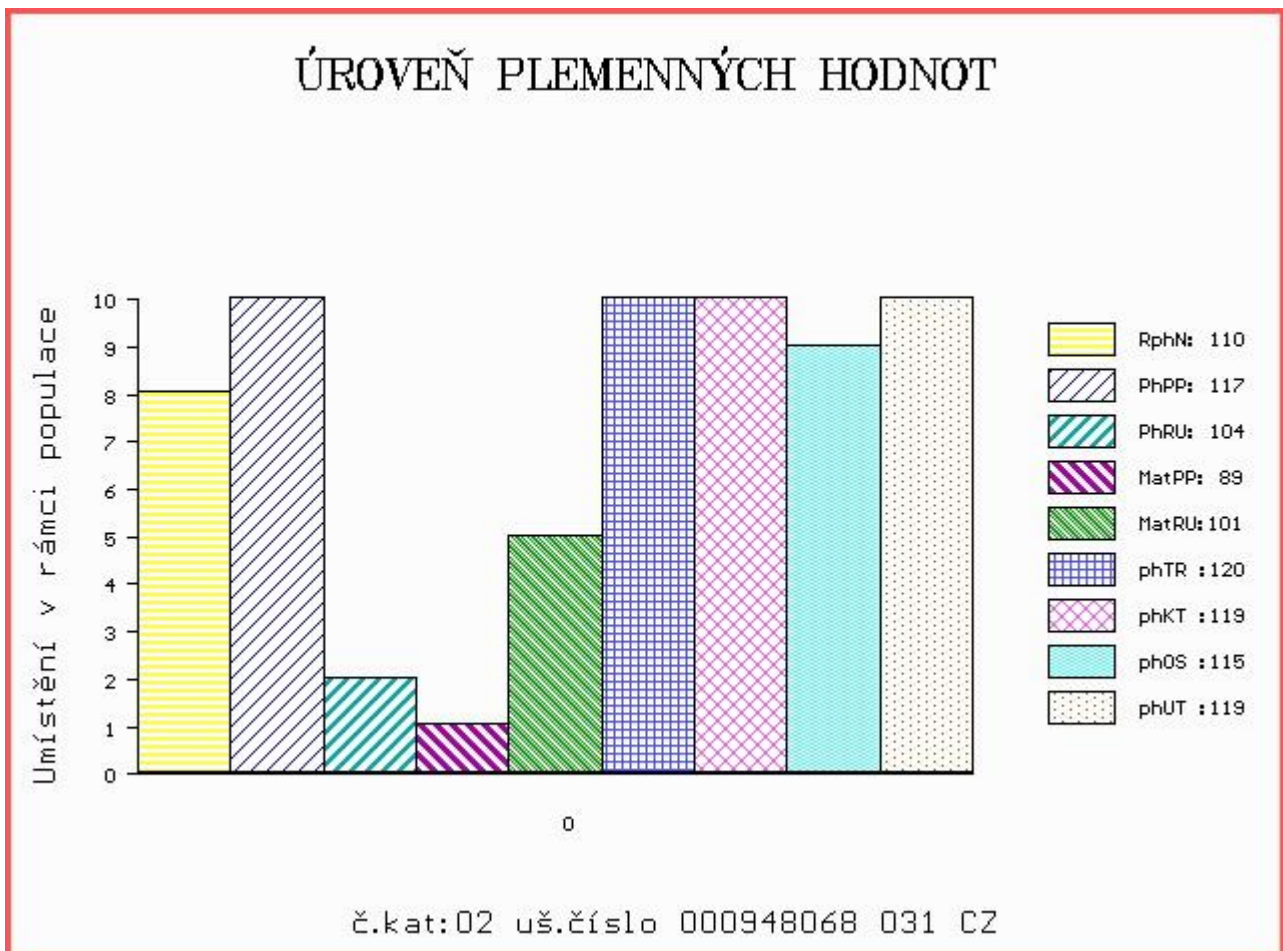

Číslo : 948069 031 CZ CIK RED Z RADHOSTIC Číslo katalogu 3
 Dat.nar. : 24.01.2016 Plemeno : G100 Aberdeen Angus
 Chovatel : Kofroň Jan, Ing., Radhostice
 Majitel : Kofroň Jan, Ing., Radhostice

OOO 280 714 RED VGW GAME PLAN 508 1029305
 OO 280 713 RED VGW GAME PLAN 816 1543287
 MOO 850724 CA RED VGW TW DOLL 0270 850724

OTEC ZAI 061 RED SIX MILE GRAND SLAM 130Z 1689128
 OMO 280 715 RED SSS BUCC 30U 1467063
 MO 1573599 CA RED SIX MILE REBECCA 216X 1573599
 MMO 1095197 CA RED WILBAR REBECCA 234M 1095197

OOM 270 848 RED COMPASS KARGO 83K 1025329
 OM 270 847 RED LAKEFORD KAPTON 7M 1100517
 MOM 1017993 CA RED CHOPPER K MISS CHIEF 7K 1017993

MA 360301 931 CZ /5 ot SIMA RED Z RADHOSTIC ET 398000360301931
 OMM 265 819 RED BVR RAB-STAR 56C 760245
 MM 939 984 CA RED HOWE MS ENVIOUS DDH 62H 939984
 MMM 625035 CA RED ENVIOUS 19U IF EAST FORK 625035

Vl.užit:nar: 30 kg ve 120d: 182 kg ve 210d: 295 kg v 365d: 470 kg / kříž: 126 cm
 Přírustek od narození: 1236 g / 96 šourek 36 cm
 Věk při ZV 466 dní aktuálně k 23.03.17 hmotnost: 554 kg výška v kříži: 131 cm

PLEMENNÉ HODNOTY										LINEARNÍ HODNOCENÍ							
	pp	ru	pp	ru	TR	KT	OS	UT		Hmot	kříž	TR	KT	OS	UT	CE	
BÝK	PE	109	106	ME	100	97	119	107	101	107							
MATKA	PE	121	92	ME	110	108	99	110	117	114	642 /	140	21	21	19	7	68
OTEC	PE	98	120	ME	91	87	111	113	118	118	0 /	0	0	0	0	0	0

HODNOCEN: TR 4 / / 5 KT / / OS / / UT Výsledek:

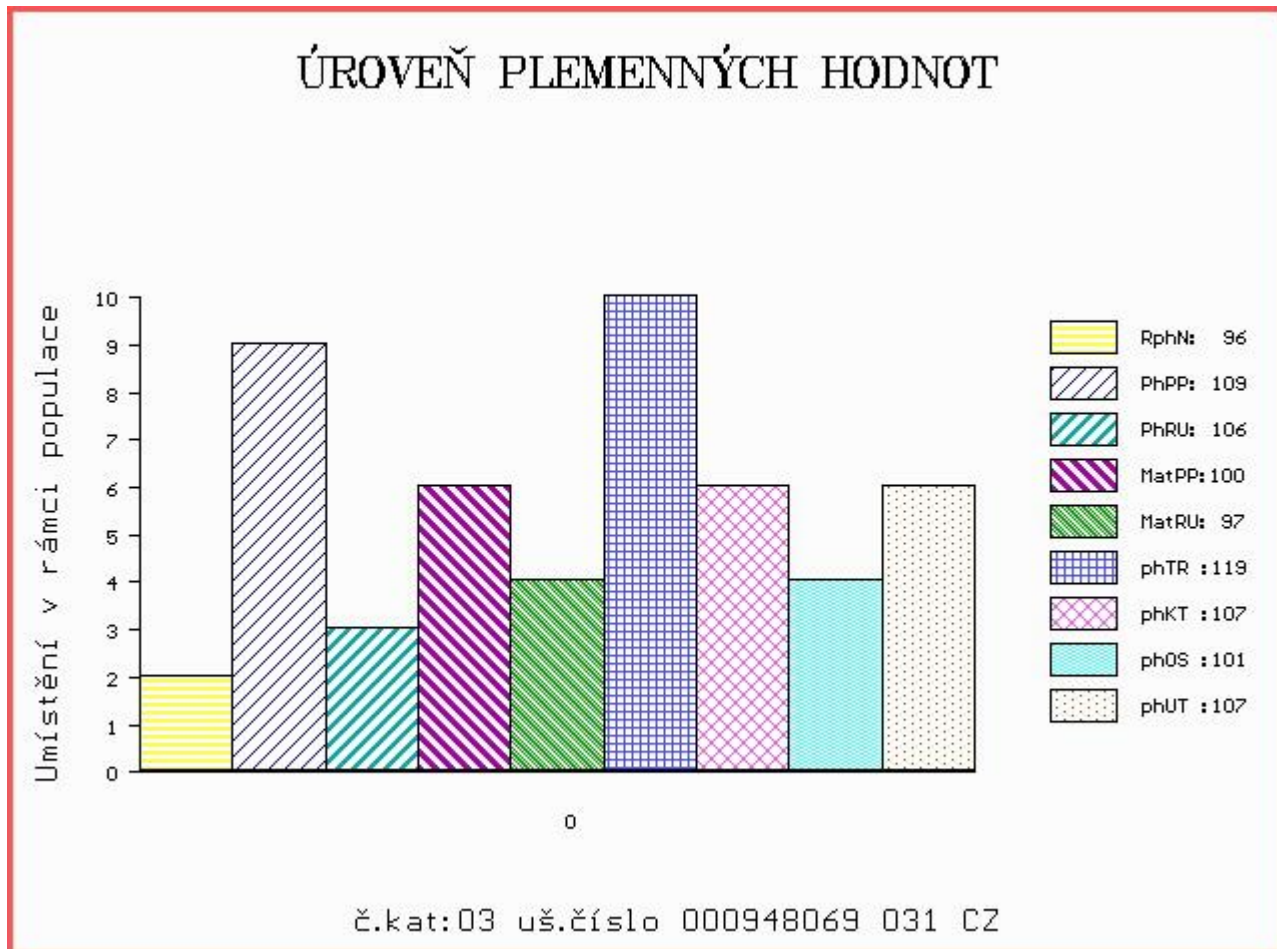

Číslo : 948070 031 CZ CAK RED Z RADHOSTIC Číslo katalogu 4
 Dat.nar. : 24.01.2016 Plemeno : G100 Aberdeen Angus
 Chovatel : Kofroň Jan, Ing., Radhostice
 Majitel : Kofroň Jan, Ing., Radhostice

OOO 280 714 RED VGW GAME PLAN 508 1029305
 OO 280 713 RED VGW GAME PLAN 816 1543287
 MOO 850724 CA RED VGW TW DOLL 0270 850724

OTEC ZAI 061 RED SIX MILE GRAND SLAM 130Z 1689128
 OMO 280 715 RED SSS BUCC 30U 1467063
 MO 1573599 CA RED SIX MILE REBECCA 216X 1573599
 MMO 1095197 CA RED WILBAR REBECCA 234M 1095197

OOM 270 849 RED LMN IMPRESSIVE ROB 1095B 856766
 OM 270 740 RED M W PRINCE ROB 62G 903166
 MOM 97667 214 CZ RED M W SERENA 70C 763528

MA 320763 931 CZ /6 ot RED 398000320763931
 OMM 270 839 RED PIPESTONE DRESDEN 3D 789461
 MM 851 403 CA RED JCC YONSOTTU 38F 851403
 MMM 746785 CA RED CUTARM YINSOTTU 213B 746785

Vl.užit:nar: 36 kg ve 120d: 190 kg ve 210d: 305 kg v 365d: 494 kg / kříž: 128 cm
 Přírustek od narození: 1226 g / 103 šourek 37 cm
 Věk při ZV 466 dní aktuálně k 23.03.17 hmotnost: 556 kg výška v kříži: 132 cm

PLEMENNÉ HODNOTY										LINEARNÍ HODNOCENÍ								
	pp	ru	pp	ru	TR	KT	OS	UT		Hmot	kříž	TR	KT	OS	UT	CE		
BÝK	PE	97	113	ME	104	90	104	102	100	102								
MATKA	PE	96	105	ME	117	93	86	82	80	79	848	/	141	23	19	19	6	67
OTEC	PE	98	120	ME	91	87	111	113	118	118	0	/	0	0	0	0	0	0

HODNOCEN: TR 4 / / 7 KT / / OS / / UT Výsledek:

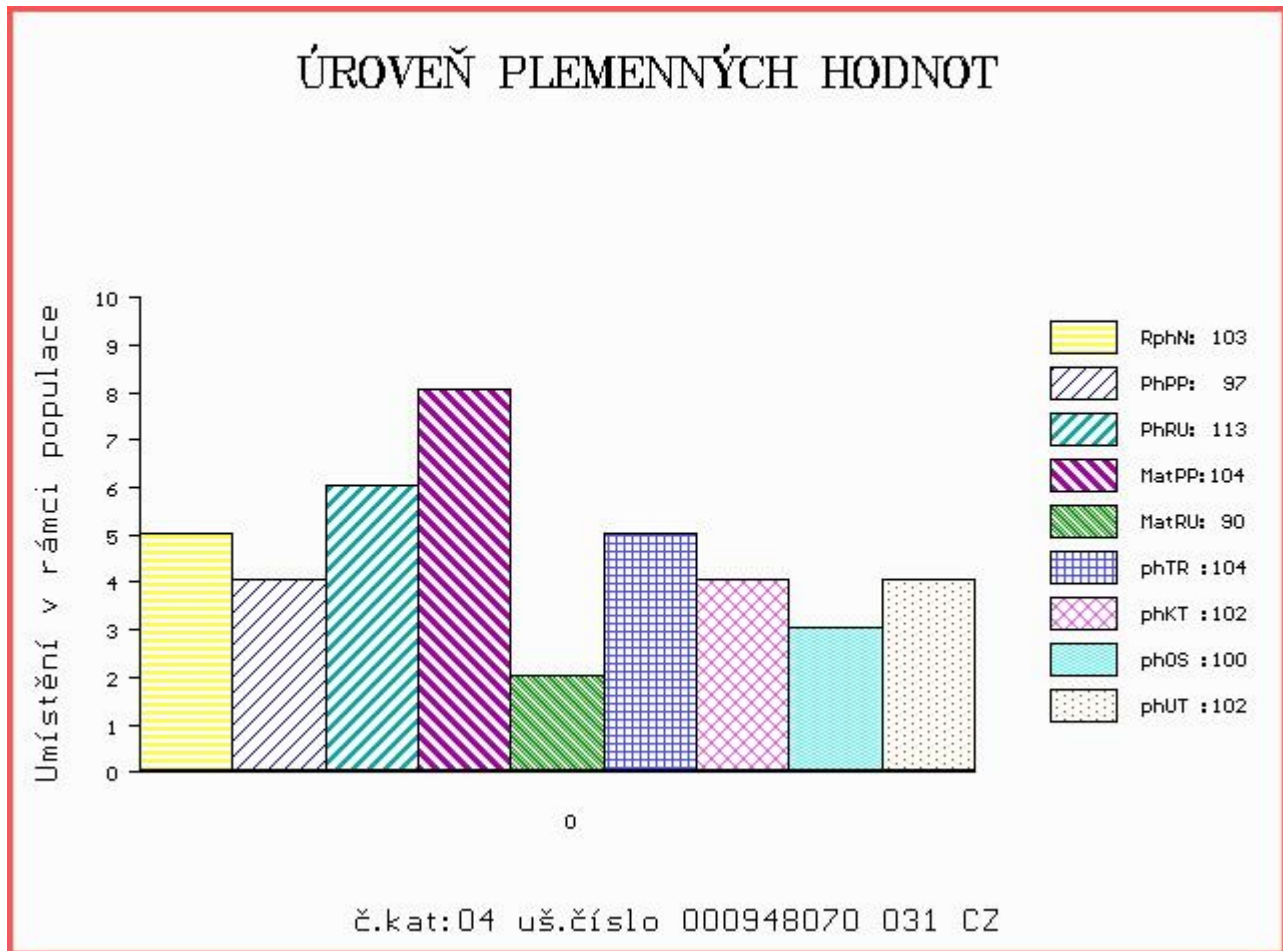

Číslo : 948071 031 CZ CAPKA RED Z RADHOSTIC ET Číslo katalogu 5
 Dat.nar. : 26.01.2016 Plemeno : G100 Aberdeen Angus
 Chovatel : Kofroň Jan, Ing., Radhostice
 Majitel : Kofroň Jan, Ing., Radhostice

OOO 270 347 RED COMPASS MULBERRY 449M 1128419
 OO 270 346 RED FINE LINE MULBERRY 26P 1237972
 MOO 949458 CA RED DUS FAYETTE 8G 949458

OTEC ZAA 694 RED BRYLOR TALISKER 202T 1410189
 OMO 262 657 RED RD DIVIDEND 7F 905057
 MO 1026704 CA RED BRYLOR BONITA 66K 1026704
 MMO 660087 CA RED BRYLOR CHEROK 40X 660087

OOM 262 687 RED NORTHLINE ROB ROY 122K 1035334
 OM ZAA 695 RED DMM BRYLOR THUMP 2T 1399230
 MOM 903849 CA RED STEN ESSENCE 42G 903849

MA 360346 931 CZ /3 ot 398000360346931
 OMM ZAA 319 BIEBER CYBERSMART 6036 522929
 MM 240500 931 CZ PAOLA RED Z RADHOSTIC ET 398000240500931
 MMM 830590 US SRN PENNY 2039 830590

Vl.užit:nar: 42 kg ve 120d: 204 kg ve 210d: 326 kg v 365d: 533 kg / kříž: 132 cm
 Přírustek od narození: 1318 g / 102 šourek 37 cm
 Věk při ZV 464 dní aktuálně k 23.03.17 hmotnost: 598 kg výška v kříži: 135 cm

PLEMENNÉ HODNOTY										LINEARNÍ HODNOCENÍ							
	pp	ru	pp	ru	TR	KT	OS	UT	Hmot	kříž	TR	KT	OS	UT	CE		
BÝK	PE	90	109	ME	70	97	108	112	113	115							
MATKA	PE	94	122	ME	67	101	88	88	87	87	922	150	28	24	21	8	81
OTEC	PE	117	97	ME	77	91	104	95	90	94	0	0	0	0	0	0	0

HODNOCEN: TR 6 / / 9 KT / / OS / / UT Výsledek:

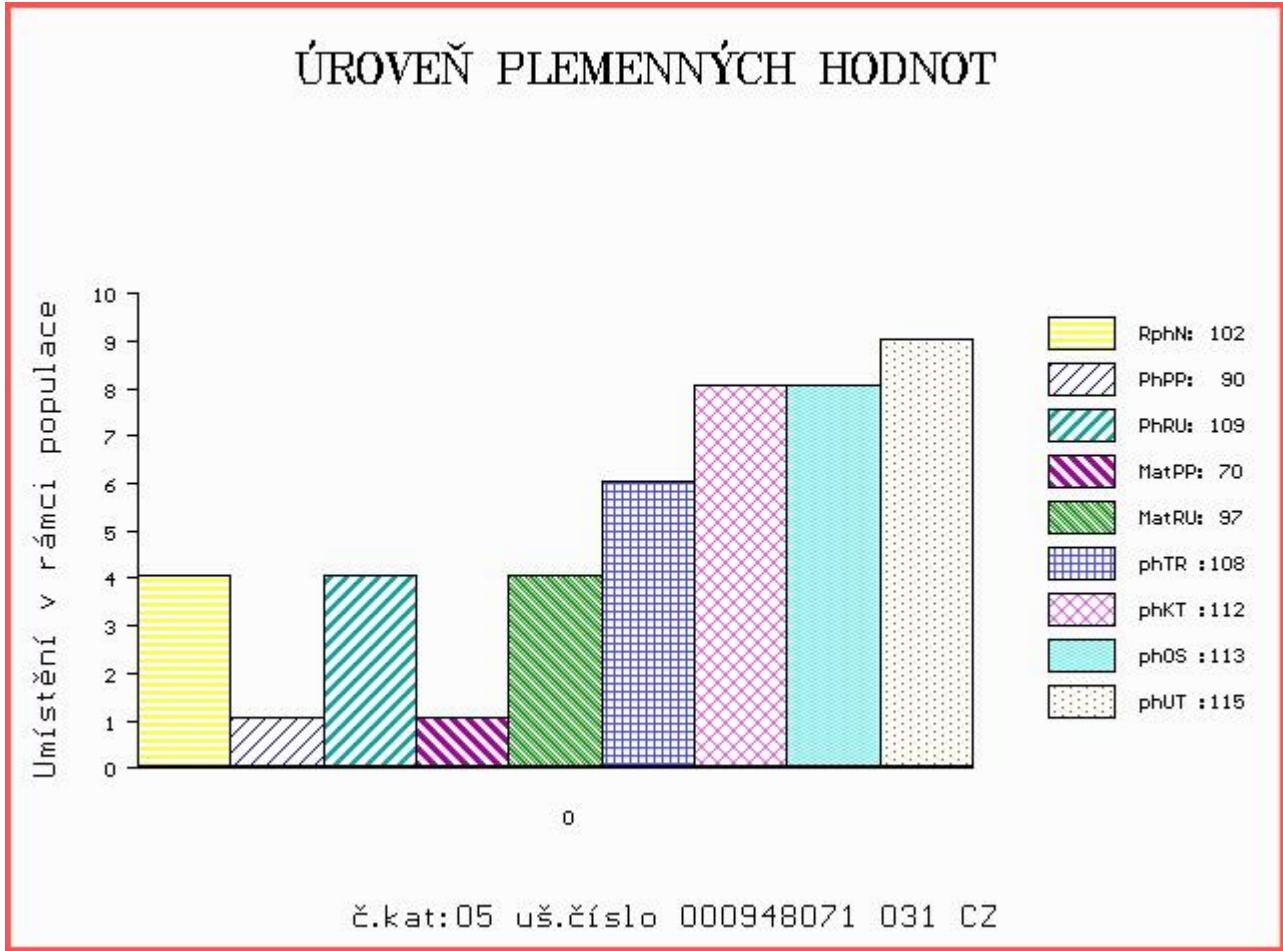

Číslo : 948075 031 CZ CLIP RED Z RADHOSTIC Číslo katalogu 6
 Dat.nar. : 03.02.2016 Plemeno : G100 Aberdeen Angus
 Chovatel : Kofroň Jan, Ing., Radhostice
 Majitel : Kofroň Jan, Ing., Radhostice

OOO 272 125 HF KODIAK 5R 1274305
 OO 281 226 RED BRYLOR KODIAK 204Y 1647397
 MOO 1133628 CA RED XXX LAKME 70M 1133628

OTEC ZAI 174 RED BRYLOR RED KODIAK 3A 1736024
 OMO 262 701 RED BRYLOR SDL PASQUALLE 213P 1242867
 MO 1654365 CA RED BRYLOR FAYETTE 40Y 1654365
 MMO 1094837 CA RED FL FAYETTE 33M 1094837

OOM 270 346 RED FINE LINE MULBERRY 26P 1237972
 OM 271 877 RED BRYLOR BIG ROCK 85T 1395595
 MOM 1227846 CA RED CYT CHARITY 10P 1227846

MA 424248 931 CZ /1 ot RED ET 398000424248931
 OMM 262 695 RED BRYLOR NEW TREND 22D 788836
 MM 1233 621 CA RED BRYLOR SDL MISS LUMIE 214P 1233621
 MMM 960779 CA RED LUMONT GOLD STAR 8J 960779

Vl.užit:nar: 31 kg ve 120d: 205 kg ve 210d: 334 kg v 365d: 496 kg / kříž: 129 cm
 Přírustek od narození: 1239 g / 91 šourek 35 cm
 Věk při ZV 456 dní aktuálně k 23.03.17 hmotnost: 544 kg výška v kříži: 132 cm

PLEMENNÉ HODNOTY										LINEARNÍ HODNOCENÍ							
	pp	ru	ME	pp	ru	TR	KT	OS	UT	Hmot	kříž	TR	KT	OS	UT	CE	
BÝK	PE	124	115	ME	91	90	103	110	110	110							
MATKA	PE	115	108	ME	107	90	104	104	101	104	842	142	25	21	21	7	74
OTEC	PE	119	105	ME	81	96	67	63	66	63	0	0	0	0	0	0	0

HODNOCEN: TR 5 / / 7 KT / / OS / / UT Výsledek:

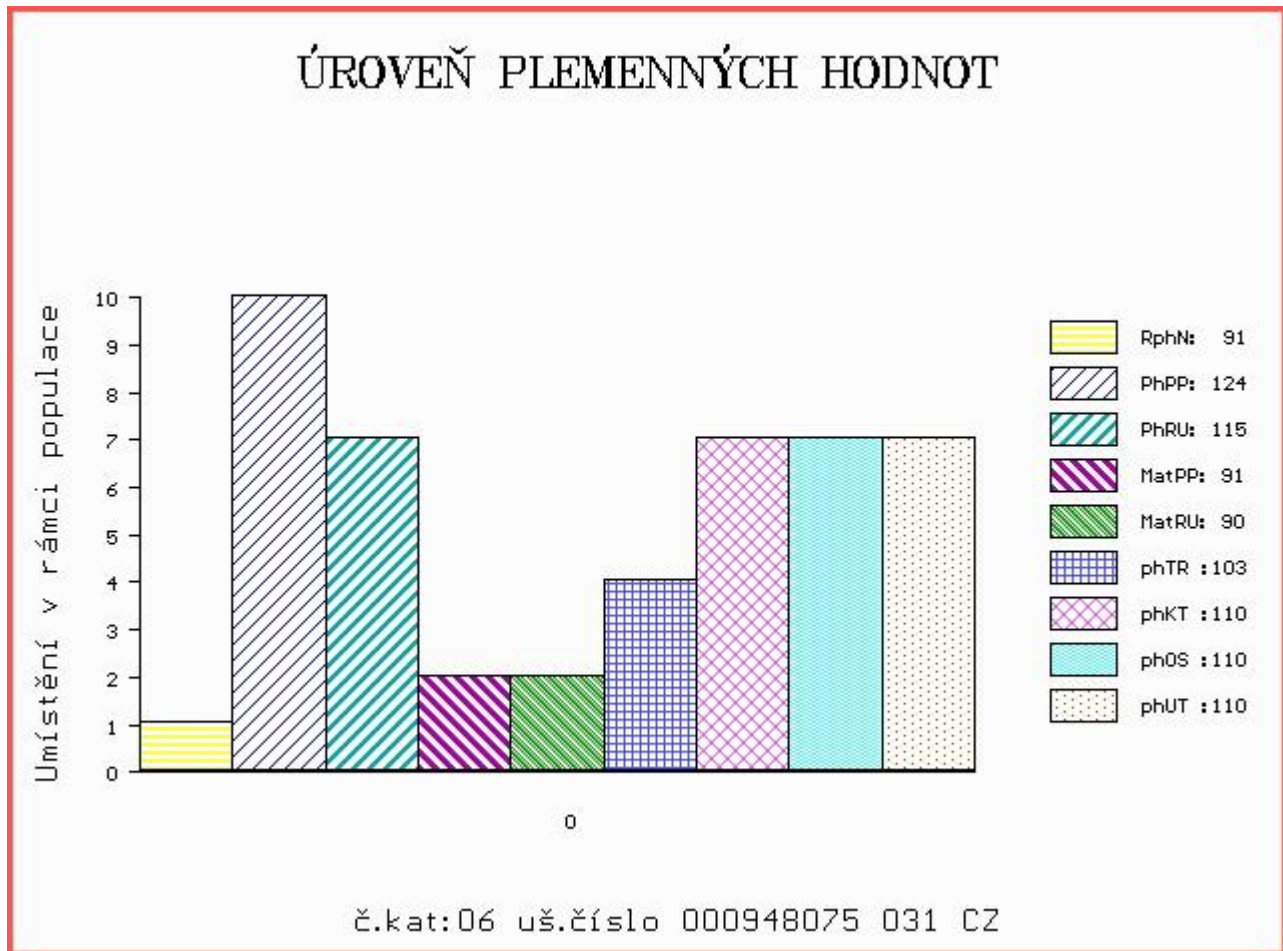

Číslo : 948077 031 CZ CLAP RED Z RADHOSTIC Číslo katalogu 7
 Dat.nar. : 06.02.2016 Plemeno : G100 Aberdeen Angus
 Chovatel : Kofroň Jan, Ing., Radhostice
 Majitel : Kofroň Jan, Ing., Radhostice

OOO 280 714 RED VGW GAME PLAN 508 1029305
 OO 280 713 RED VGW GAME PLAN 816 1543287
 MOO 850724 CA RED VGW TW DOLL 0270 850724

OTEC ZAI 061 RED SIX MILE GRAND SLAM 130Z 1689128

OMO 280 715 RED SSS BUCC 30U 1467063
 MO 1573599 CA RED SIX MILE REBECCA 216X 1573599
 MMO 1095197 CA RED WILBAR REBECCA 234M 1095197

OOM 270 346 RED FINE LINE MULBERRY 26P 1237972
 OM ZAA 816 THOMPSON RED ET 398000717331031
 MOM 834780 CA RED BRYLOR BONITA 2E 834780

MA 524417 931 CZ /1 ot RED 398000524417931

OMM 270 931 RED BJR MAKE MY DAY 981 411482
 MM 360317 931 CZ RED ET 398000360317931
 MMM 1014973 CA RED BRYLOR CHARITY 67K 1014973

Vl.užit:nar: 34 kg ve 120d: 204 kg ve 210d: 331 kg v 365d: 561 kg / kříž: 129 cm
 Přírustek od narození: 1372 g / 116 šourek 42 cm
 Věk při ZV 453 dní aktuálně k 23.03.17 hmotnost: 598 kg výška v kříži: 133 cm

PLEMENNÉ HODNOTY

LINEARNÍ HODNOCENÍ

	pp	ru	ME	pp	ru	TR	KT	OS	UT	Hmot	kříž	TR	KT	OS	UT	CE	
BÝK	PE	107	111	ME	96	90	109	103	100	104							
MATKA	PE	117	101	ME	100	92	105	117	118	118	660	142	24	19	20	7	70
OTEC	PE	98	120	ME	91	87	111	113	118	118	0	0	0	0	0	0	0

HODNOCEN: TR 5 / /10 KT / / OS / / UT Výsledek:

ÚROVEŇ PLEMENNÝCH HODNOT

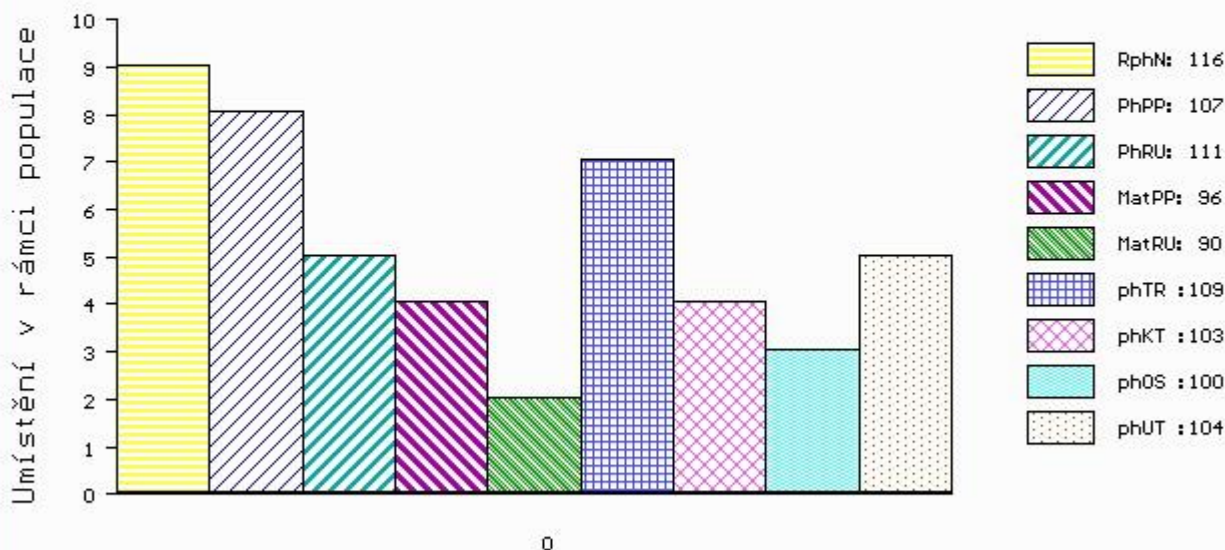

č.kat:07 uš.číslo 000948077 031 CZ

Číslo : 948080 031 CZ CEBRO Z RADHOSTIC Číslo katalogu 8
 Dat.nar. : 07.02.2016 Plemeno : G100 Aberdeen Angus
 Chovatel : Kofroň Jan, Ing., Radhostice
 Majitel : Kofroň Jan, Ing., Radhostice

OOO 267 122 RED WILD ROSE ROBIN HOOD 11F 873930
 OO 262 687 RED NORTHLINE ROB ROY 122K 1035334
 MOO 0 RED BAR EL SYBIL 122E 833516

OTEC ZAA 695 RED DMM BRYLOR THUMP 2T 1399230
 OMO 269 721 DMM FLEX 24E 821369
 MO 903849 CA RED STEN ESSENCE 42G 903849
 MMO 722553 CA KBJ FRAN 76A 722553

OOM 269 774 APEX STOCKMAN 061 749012
 OM 267 504 YOUNG DALE REAL DEAL 18K 1023568
 MOM 941073 CA MARIT HEROINE 8043 941073

MA 320751 931 CZ /6 ot 398000320751931
 OMM 269 239 YOUNG DALE MONARCH 35G 878710
 MM 1119 513 CA YOUNG DALE PEG 68M 1119513
 MMM 1037694 CA BT PEG 558J 1037694

Vl.užit:nar: 40 kg ve 120d: 207 kg ve 210d: 325 kg v 365d: 548 kg / kříž: 129 cm
 Přírustek od narození: 1351 g / 107 šourek 39 cm
 Věk při ZV 452 dní aktuálně k 23.03.17 hmotnost: 594 kg výška v kříži: 134 cm

PLEMENNÉ HODNOTY								LINEARNÍ HODNOCENÍ									
	pp	ru	pp	ru	TR	KT	OS	UT	Hmot	kříž	TR	KT	OS	UT	CE		
BÝK	PE	96	113	ME	77	102	82	78	79	77							
MATKA	PE	90	110	ME	88	108	96	99	99	97	806	143	26	25	25	8	84
OTEC	PE	107	116	ME	64	99	91	98	102	100	0	0	0	0	0	0	0

HODNOCEN: TR 6 / /10 KT / / OS / / UT Výsledek:

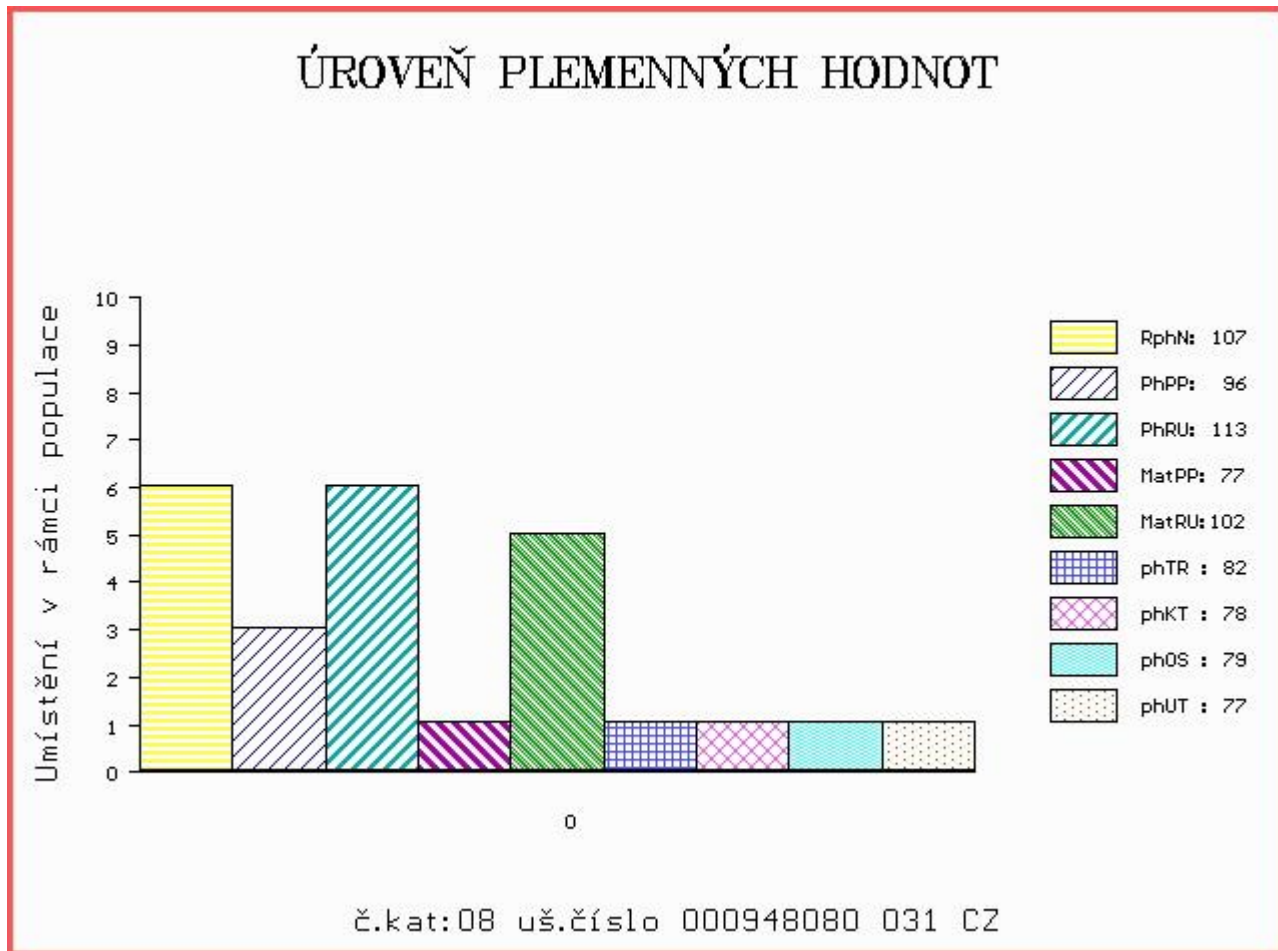

Číslo : **948079 031 CZ CAVYK RED Z RADHOSTIC** Číslo katalogu 9
 Dat.nar. : 10.02.2016 Plemeno : G100 Aberdeen Angus
 Chovatel : Kofroň Jan, Ing., Radhostice
 Majitel : Kofroň Jan, Ing., Radhostice

OOO 270 773 RED LAZY MC SMASH 41N 1183959
 OO 272 123 RED LAZY MC STOUT 308 1343852
 MOO 1343851 CA RED LAZY MC SCYTHIA 78N 1343851

OTEC ZAA 847 RED LAZY MC COWBOY CUT 26U 1441140
 OMO 272 124 LAZY MC WORLDWIDE 5K 1020608
 MO 1136455 CA RED LAZY MC STAR 185M 1136455
 MMO 1136454 CA RED LAZY MC STAR 100J 1136454

OOM 262 687 RED NORTHLINE ROB ROY 122K 1035334
 OM ZAA 695 RED DMM BRYLOR THUMP 2T 1399230
 MOM 903849 CA RED STEN ESSENCE 42G 903849

MA 424206 931 CZ /3 ot RED ET 398000424206931
 OMM 269 246 RED LCC GRAND SLAM 1726J 655091
 MM 240516 931 CZ RED 398000240516931
 MMM 941097 CA RED HOWE MS.RUBA DDH 7H 941097

Vl.užit:nar: **42** kg ve 120d: **174** kg ve 210d: **287** kg v 365d: **480** kg / kříž: **128** cm
 Přírustek od narození: **1238 g / 109** šourek **38** cm
 Věk při ZV **449** dní aktuálně k 23.03.17 hmotnost: **546** kg výška v kříži: **132** cm

PLEMENNÉ HODNOTY										LINEARNÍ HODNOCENÍ							
	pp	ru	pp	ru	TR	KT	OS	UT		Hmot	kříž	TR	KT	OS	UT	CE	
BÝK	PE	108	111	ME	86	95	110	101	99	100							
MATKA	PE	104	112	ME	78	100	105	108	108	109	858	142	27	23	24	9	83
OTEC	PE	113	110	ME	94	90	89	108	115	110	0	0	0	0	0	0	0

HODNOCEN: TR 5 / / 6 KT / / OS / / UT Výsledek:

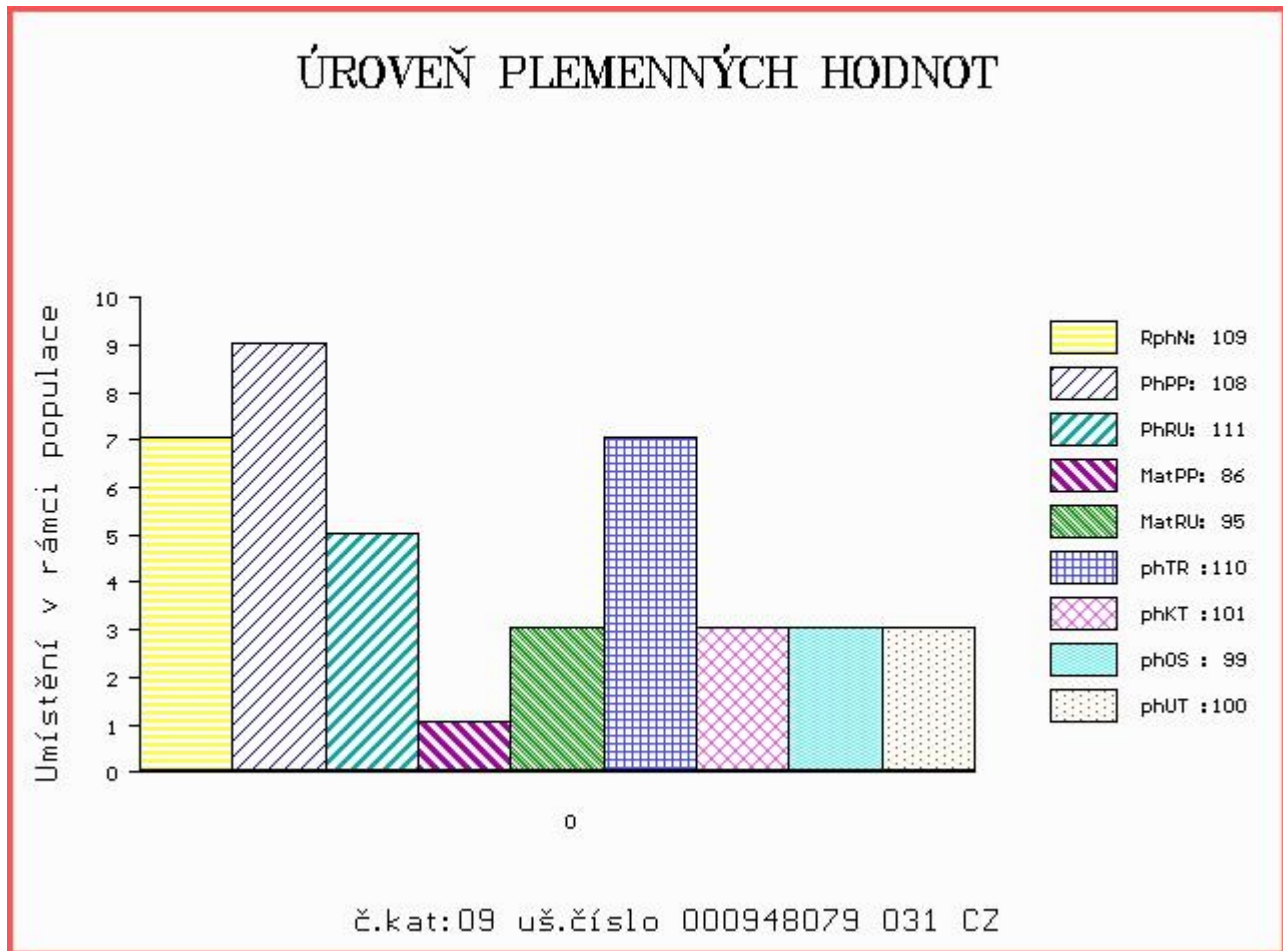

Číslo : 948086 031 CZ CETKA RED Z RADHOSTIC Číslo katalogu 10
 Dat.nar. : 16.02.2016 Plemeno : G100 Aberdeen Angus
 Chovatel : Kofroň Jan, Ing., Radhostice
 Majitel : Kofroň Jan, Ing., Radhostice

OOO 280 714 RED VGW GAME PLAN 508 1029305
 OO 280 713 RED VGW GAME PLAN 816 1543287
 MOO 850724 CA RED VGW TW DOLL 0270 850724

OTEC ZAI 061 RED SIX MILE GRAND SLAM 130Z 1689128

OMO 280 715 RED SSS BUCC 30U 1467063
 MO 1573599 CA RED SIX MILE REBECCA 216X 1573599
 MMO 1095197 CA RED WILBAR REBECCA 234M 1095197

OOM 270 347 RED COMPASS MULBERRY 449M 1128419
 OM 270 346 RED FINE LINE MULBERRY 26P 1237972
 MOM 949458 CA RED DUS FAYETTE 8G 949458

MA 360334 931 CZ /5 ot RED ET 398000360334931

OMM 270 349 RED ARSF BOLD EDITION 2A 719256
 MM 792 903 CA RED TOWAW PRINCESS 17D 792903
 MMM 701234 CA RED TOWAW PRINCESS 47Z 701234

Vl.užit:nar: 36 kg ve 120d: 188 kg ve 210d: 299 kg v 365d: 482 kg / kříž: 127 cm
 Přírustek od narození: 1247 g / 109 šourek 40 cm
 Věk při ZV 443 dní aktuálně k 23.03.17 hmotnost: 536 kg výška v kříži: 132 cm

PLEMENNÉ HODNOTY

LINEARNÍ HODNOCENÍ

	pp	ru	ME	pp	ru	TR	KT	OS	UT	Hmot	kříž	TR	KT	OS	UT	CE
BÝK	PE	103	110	ME	92	88	104	105	105	105						
MATKA	PE	108	100	ME	93	89	103	99	96	98	804 /	139	23	22	22	7 74
OTEC	PE	98	120	ME	91	87	111	113	118	118	0 /	0	0	0	0	0

HODNOCEN: TR 5 / / 6 KT / / OS / / UT Výsledek:

ÚROVEŇ PLEMENNÝCH HODNOT

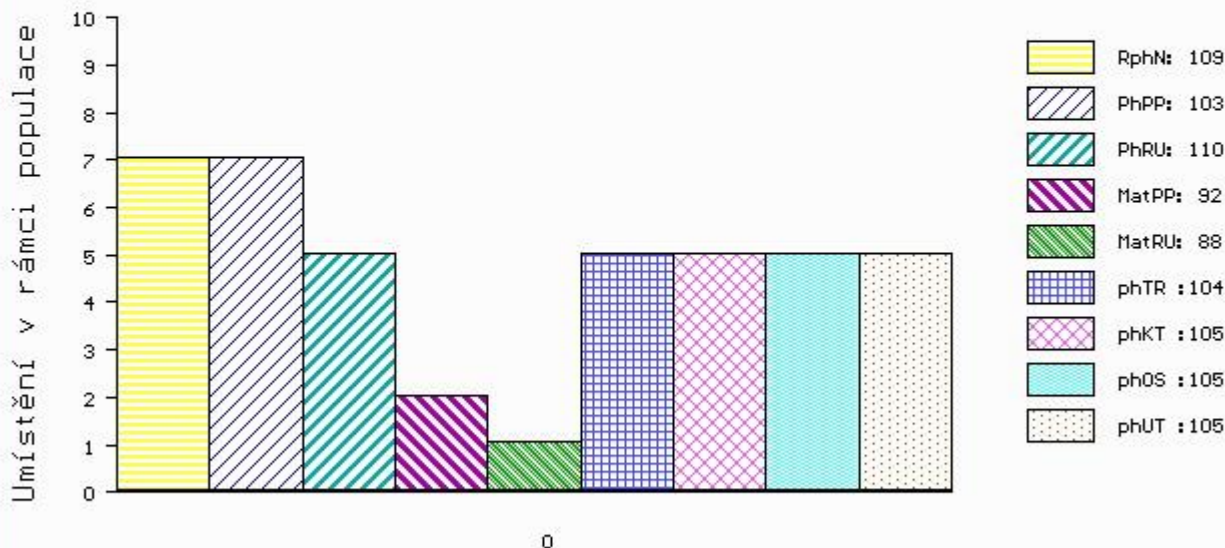

č.kat:10 uš.číslo 000948086 031 CZ

Číslo : 948088 031 CZ CIBETKA RED Z RADHOSTIC Číslo katalogu 11
 Dat.nar. : 20.02.2016 Plemeno : G100 Aberdeen Angus
 Chovatel : Kofroň Jan, Ing., Radhostice
 Majitel : Kofroň Jan, Ing., Radhostice

OOO 270 774 RED GEIS KNIGHT HAWK 14'02 1115960
 OO ZAA 757 SANDRO RED ET 398000665369031
 MOO 1029206 CA RED STEWART LADY J 82'00 1029206

OTEC ZAI 141 ZÁMIŠ RED Z RADHOSTIC 398000834457031

OMO 269 241 RED LCHMN GRAND CANYON 1244G 566481
 MO 360319 931 CZ RED ET 398000360319931
 MMO 1167946 CA RED NORTHLINE PUMPKIN 101N 1167946

OOM 262 695 RED BRYLOR NEW TREND 22D 788836
 OM ZAA 823 TINO RED ET 398000717342031
 MOM 1025390 CA RED CROWFOOT CHRIS 110K 1025390

MA 524407 931 CZ /1 ot RED 398000524407931

OMM 270 346 RED FINE LINE MULBERRY 26P 1237972
 MM 360355 931 CZ ET 398000360355931
 MMM 834780 CA RED BRYLOR BONITA 2E 834780

Vl.užit:nar: 30 kg ve 120d: 195 kg ve 210d: 331 kg v 365d: 555 kg / kříž: 128 cm
 Přírustek od narození: 1456 g / 110 šourek 43 cm
 Věk při ZV 439 dní aktuálně k 23.03.17 hmotnost: 608 kg výška v kříži: 132 cm

PLEMENNÉ HODNOTY

LINEARNÍ HODNOCENÍ

	pp	ru	ME	pp	ru	TR	KT	OS	UT	Hmot	kříž	TR	KT	OS	UT	CE
BÝK	PE	123	123	ME	97	83	92	94	100	98						
MATKA	PE	121	110	ME	109	91	104	115	120	119	700	136	21	19	20	6 66
OTEC	PE	105	125	ME	95	80	94	101	102	100	666	137	26	23	21	8 78

HODNOCEN: TR 5 / /10 KT / / OS / / UT Výsledek:

ÚROVEŇ PLEMENNÝCH HODNOT

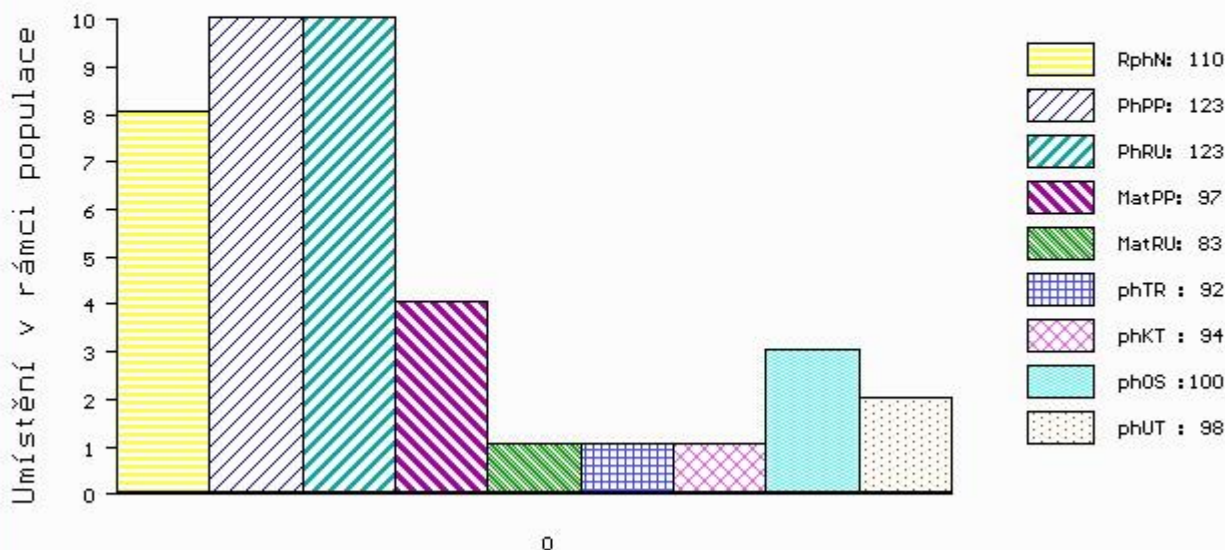

č.kat:11 uš.číslo 000948088 031 CZ

Číslo : 948089 031 CZ CIDER RED Z RADHOSTIC Číslo katalogu 12
 Dat.nar. : 20.02.2016 Plemeno : G100 Aberdeen Angus
 Chovatel : Kofroň Jan, Ing., Radhostice
 Majitel : Kofroň Jan, Ing., Radhostice

OOO 280 714 RED VGW GAME PLAN 508 1029305
 OO 280 713 RED VGW GAME PLAN 816 1543287
 MOO 850724 CA RED VGW TW DOLL 0270 850724

OTEC ZAI 061 RED SIX MILE GRAND SLAM 130Z 1689128
 OMO 280 715 RED SSS BUCC 30U 1467063
 MO 1573599 CA RED SIX MILE REBECCA 216X 1573599
 MMO 1095197 CA RED WILBAR REBECCA 234M 1095197

OOM 270 346 RED FINE LINE MULBERRY 26P 1237972
 OM ZAA 694 RED BRYLOR TALISKER 202T 1410189
 MOM 1026704 CA RED BRYLOR BONITA 66K 1026704

MA 487586 931 CZ /1 ot RED ET 398000487586931
 OMM ZAA 695 RED DMM BRYLOR THUMP 2T 1399230
 MM 360346 931 CZ 398000360346931
 MMM 240500 931 CZ PAOLA RED Z RADHOSTIC ET 398000240500931

Vl.užit:nar: 32 kg ve 120d: 214 kg ve 210d: 343 kg v 365d: 559 kg / kříž: 130 cm
 Přírustek od narození: 1431 g / 116 šourek 41 cm
 Věk při ZV 439 dní aktuálně k 23.03.17 hmotnost: 600 kg výška v kříži: 136 cm

PLEMENNÉ HODNOTY										LINEARNÍ HODNOCENÍ						
	pp	ru	ME	pp	ru	TR	KT	OS	UT	Hmot	kříž	TR	KT	OS	UT	CE
BÝK	PE	98	121	ME	83	88	111	116	120	120						
MATKA	PE	98	123	ME	75	90	114	112	107	111	830	145	28	20	19	7 74
OTEC	PE	98	120	ME	91	87	111	113	118	118	0	0	0	0	0	0

HODNOCEN: TR 7 / /10 KT / / OS / / UT Výsledek:

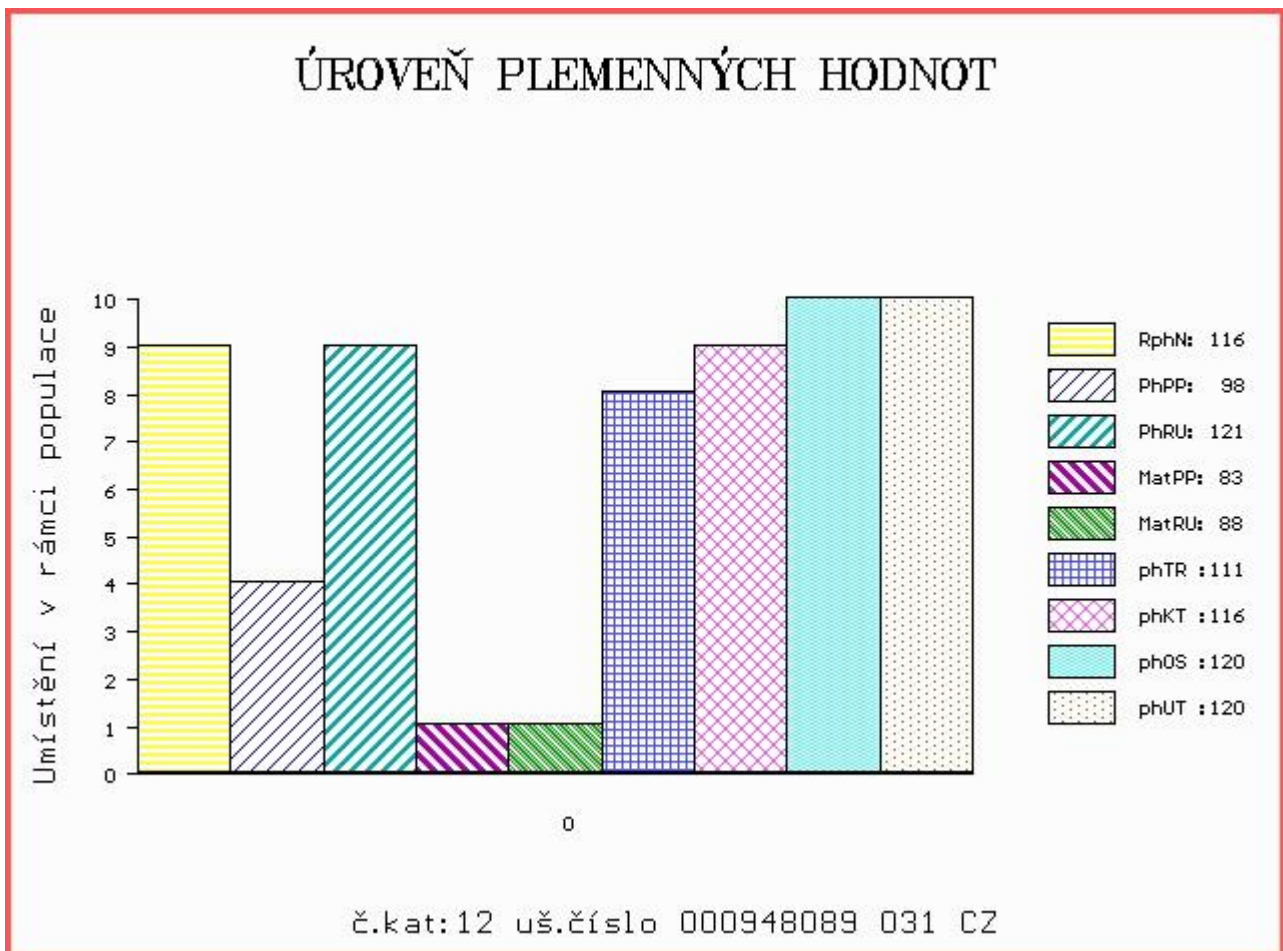

Číslo : **948091 031 CZ CYKLAMEN RED Z RADHOSTIC** Číslo katalogu 13
 Dat.nar. : 24.02.2016 Plemeno : G100 Aberdeen Angus
 Chovatel : Kofroň Jan, Ing., Radhostice
 Majitel : Kofroň Jan, Ing., Radhostice

OOO 280 714 RED VGW GAME PLAN 508 1029305
 OO 280 713 RED VGW GAME PLAN 816 1543287
 MOO 850724 CA RED VGW TW DOLL 0270 850724

OTEC ZAI 061 RED SIX MILE GRAND SLAM 130Z 1689128
 OMO 280 715 RED SSS BUCC 30U 1467063
 MO 1573599 CA RED SIX MILE REBECCA 216X 1573599
 MMO 1095197 CA RED WILBAR REBECCA 234M 1095197

OOM 262 687 RED NORTHLINE ROB ROY 122K 1035334
 OM ZAA 695 RED DMM BRYLOR THUMP 2T 1399230
 MOM 903849 CA RED STEN ESSENCE 42G 903849

MA 524414 931 CZ /1 ot RED ET 398000524414931
 OMM 270 931 RED BJR MAKE MY DAY 981 411482
 MM 360317 931 CZ RED ET 398000360317931
 MMM 1014973 CA RED BRYLOR CHARITY 67K 1014973

Vl.užit:nar: 39 kg ve 120d: 191 kg ve 210d: 316 kg v 365d: 496 kg / kříž: 126 cm
 Přírustek od narození: 1265 g / 113 šourek 35 cm
 Věk při ZV 435 dní aktuálně k 23.03.17 hmotnost: 536 kg výška v kříži: 132 cm

PLEMENNÉ HODNOTY										LINEARNÍ HODNOCENÍ						
	pp	ru	pp	ru	TR	KT	OS	UT		Hmot	kříž	TR	KT	OS	UT	CE
BÝK	PE	103	115	ME	91	92	104	106	111	110						
MATKA	PE	110	108	ME	84	98	118	102	95	101	720	142	27	19	18	6 70
OTEC	PE	98	120	ME	91	87	111	113	118	118	0	0	0	0	0	0

HODNOCEN: TR 5 / / 7 KT / / OS / / UT Výsledek:

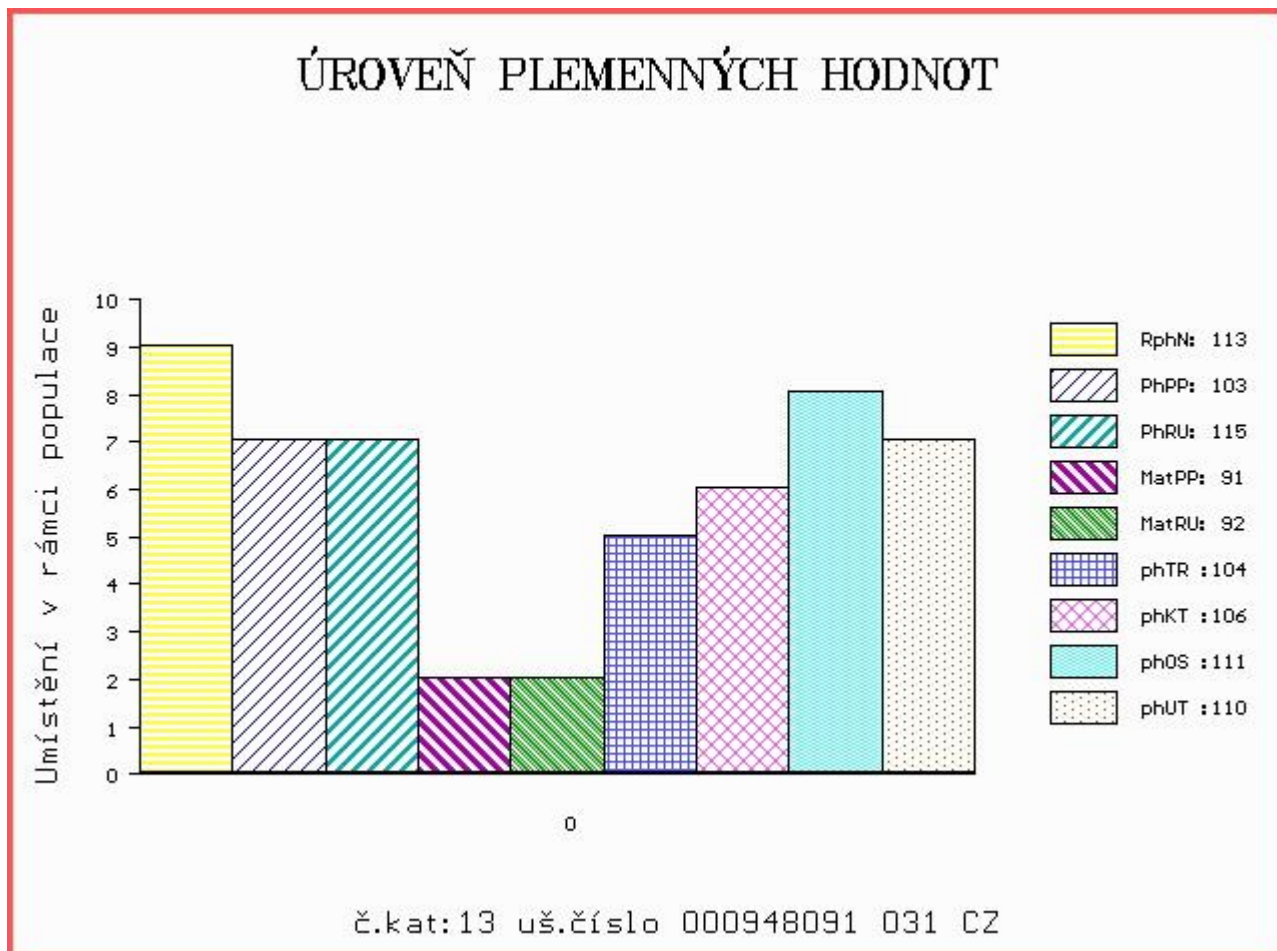

Číslo : 948092 031 CZ CIKRIT RED Z RADHOSTIC Číslo katalogu 14
 Dat.nar. : 27.02.2016 Plemeno : G100 Aberdeen Angus
 Chovatel : Kofroň Jan, Ing., Radhostice
 Majitel : Kofroň Jan, Ing., Radhostice

OOO 270 774 RED GEIS KNIGHT HAWK 14'02 1115960
 OO ZAA 757 SANDRO RED ET 398000665369031
 MOO 1029206 CA RED STEWART LADY J 82'00 1029206

Otec ZAI 141 ZÁMIŠ RED Z RADHOSTIC 398000834457031

OMO 269 241 RED LCHMN GRAND CANYON 1244G 566481
 MO 360319 931 CZ RED ET 398000360319931
 MMO 1167946 CA RED NORTHLINE PUMPKIN 101N 1167946

OOM 270 346 RED FINE LINE MULBERRY 26P 1237972
 OM ZAA 694 RED BRYLOR TALISKER 202T 1410189
 MOM 1026704 CA RED BRYLOR BONITA 66K 1026704

MA 487587 931 CZ /1 ot RED 398000487587931

OMM 270 773 RED LAZY MC SMASH 41N 1183959
 MM 360331 931 CZ RED ET 398000360331931
 MMM 1186679 CA RED BIG SKY MAF CHEROKEE 310 1186679

Vl.užit:nar: 32 kg ve 120d: 225 kg ve 210d: 370 kg v 365d: 632 kg / kříž: 132 cm
 Přírustek od narození: 1574 g / 110 šourek 44 cm
 Věk při ZV 432 dní aktuálně k 23.03.17 hmotnost: 646 kg výška v kříži: 137 cm

PLEMENNÉ HODNOTY

LINEARNÍ HODNOCENÍ

	pp	ru	ME	pp	ru	TR	KT	OS	UT	Hmot	kříž	TR	KT	OS	UT	CE	
BÝK	PE	106	114	ME	90	88	105	102	105	106							
MATKA	PE	106	103	ME	84	96	107	112	116	115	788	143	28	20	19	7	74
Otec	PE	105	125	ME	95	80	94	101	102	100	666	137	26	23	21	8	78

HODNOCEN: TR 8 / /10 KT / / OS / / UT Výsledek:

ÚROVEŇ PLEMENNÝCH HODNOT

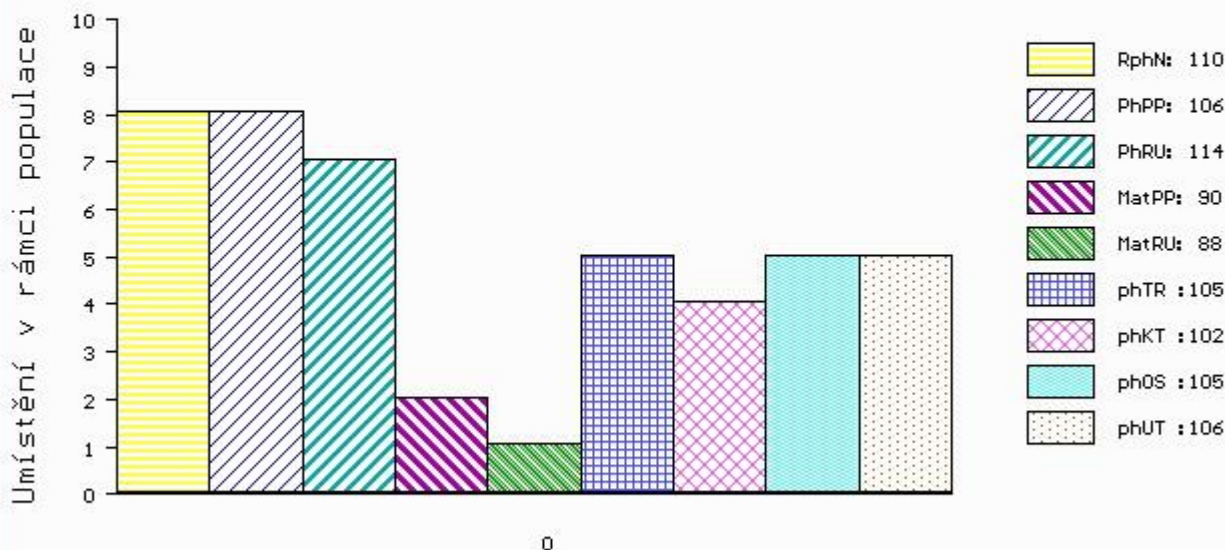

Číslo : **948093 031 CZ CINCIBUS RED Z RADHOSTIC** Číslo katalogu 15
 Dat.nar. : 29.02.2016 Plemeno : G100 Aberdeen Angus
 Chovatel : Kofroň Jan, Ing., Radhostice
 Majitel : Kofroň Jan, Ing., Radhostice

OOO 262 656 RED BASIN MAX 215G 1086406
 OO ZAA 693 RED BAR 5 AR MAXIMUM 2406S 1369251
 MOO 968866 CA RED BONNY 7468 968866

OTEC PAA 505 ZÁTOPEK RED Z RADHOSTIC 398000834441031
 OMO 269 246 RED LCC GRAND SLAM 1726J 655091
 MO 240519 931 CZ RED 398000240519931
 MMO 941097 CA RED HOWE MS.RUBA DDH 7H 941097

OOM 262 687 RED NORTHLINE ROB ROY 122K 1035334
 OM ZAA 695 RED DMM BRYLOR THUMP 2T 1399230
 MOM 903849 CA RED STEN ESSENCE 42G 903849

MA 424217 931 CZ /3 ot RED ET 398000424217931
 OMM 270 774 RED GEIS KNIGHT HAWK 14'02 1115960
 MM 360309 931 CZ RED ET 398000360309931
 MMM 1034248 CA RED GEIS PRINCESS 211'00 1034248

Vl.užit:nar: 33 kg ve 120d: 217 kg ve 210d: 341 kg v 365d: 593 kg / kříž: 134 cm
 Přírustek od narození: 1461 g / 111 šourek 40 cm
 Věk při ZV 430 dní aktuálně k 23.03.17 hmotnost: 600 kg výška v kříži: 137 cm

PLEMENNÉ HODNOTY										LINEARNÍ HODNOCENÍ						
	pp	ru	pp	ru	TR	KT	OS	UT		Hmot	kříž	TR	KT	OS	UT	CE
BÝK	PE	116	124	ME	88	89	106	109	108	114						
MATKA	PE	108	117	ME	88	91	101	95	94	95	858	147	28	22	20	8 78
OTEC	PE	110	110	ME	97	99	98	112	114	109	644	134	23	20	18	7 68

HODNOCEN: TR 8 / /10 KT / / OS / / UT Výsledek:

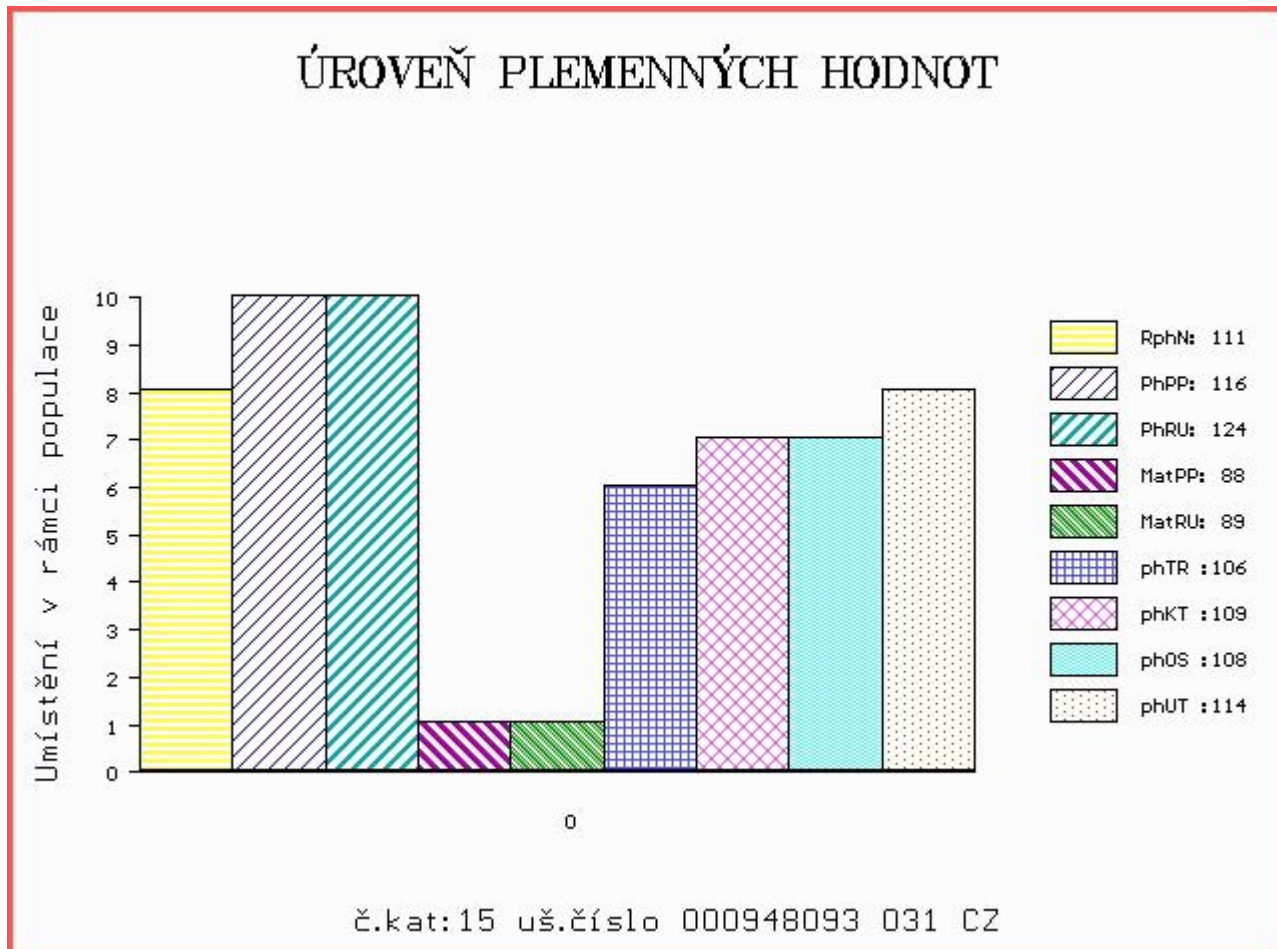

Číslo : 948095 031 CZ CIRKUM RED Z RADHOSTIC Číslo katalogu 16
 Dat.nar. : 03.03.2016 Plemeno : G100 Aberdeen Angus
 Chovatel : Kofroň Jan, Ing., Radhostice
 Majitel : Kofroň Jan, Ing., Radhostice

OOO 270 346 RED FINE LINE MULBERRY 26P 1237972
 OO ZAA 694 RED BRYLOR TALISKER 202T 1410189
 MOO 1026704 CA RED BRYLOR BONITA 66K 1026704

OTEC PAA 504 ZAPATA RED Z RADHOSTIC ET 398000795556031
 OMO ZAA 695 RED DMM BRYLOR THUMP 2T 1399230
 MO 299431 931 CZ ET 398000299431931
 MMO 299425 931 CZ RED 398000299425931

OOM 262 687 RED NORTHLINE ROB ROY 122K 1035334
 OM ZAA 695 RED DMM BRYLOR THUMP 2T 1399230
 MOM 903849 CA RED STEN ESSENCE 42G 903849

MA 424221 931 CZ /3 ot RED 398000424221931
 OMM 269 245 RED TER-RON MAMBO 28K 1013334
 MM 240513 931 CZ RED 398000240513931
 MMM 941097 CA RED HOWE MS.RUBA DDH 7H 941097

Vl.užit:nar: 22 kg ve 120d: 207 kg ve 210d: 322 kg v 365d: 519 kg / kříž: 135 cm
 Přírustek od narození: 1356 g / 102 šourek 42 cm
 Věk při ZV 427 dní aktuálně k 23.03.17 hmotnost: 544 kg výška v kříži: 135 cm

PLEMENNÉ HODNOTY										LINEARNÍ HODNOCENÍ						
	pp	ru	pp	ru	TR	KT	OS	UT		Hmot	kříž	TR	KT	OS	UT	CE
BÝK	PE	121	118	ME	64	98	102	113	113	118						
MATKA	PE	109	112	ME	80	108	104	119	126	123	768	145	25	19	18	6 68
OTEC	PE	113	93	ME	63	104	100	102	99	102	572	131	16	19	19	6 60

HODNOCEN: TR 7 / / 9 KT / / OS / / UT Výsledek:

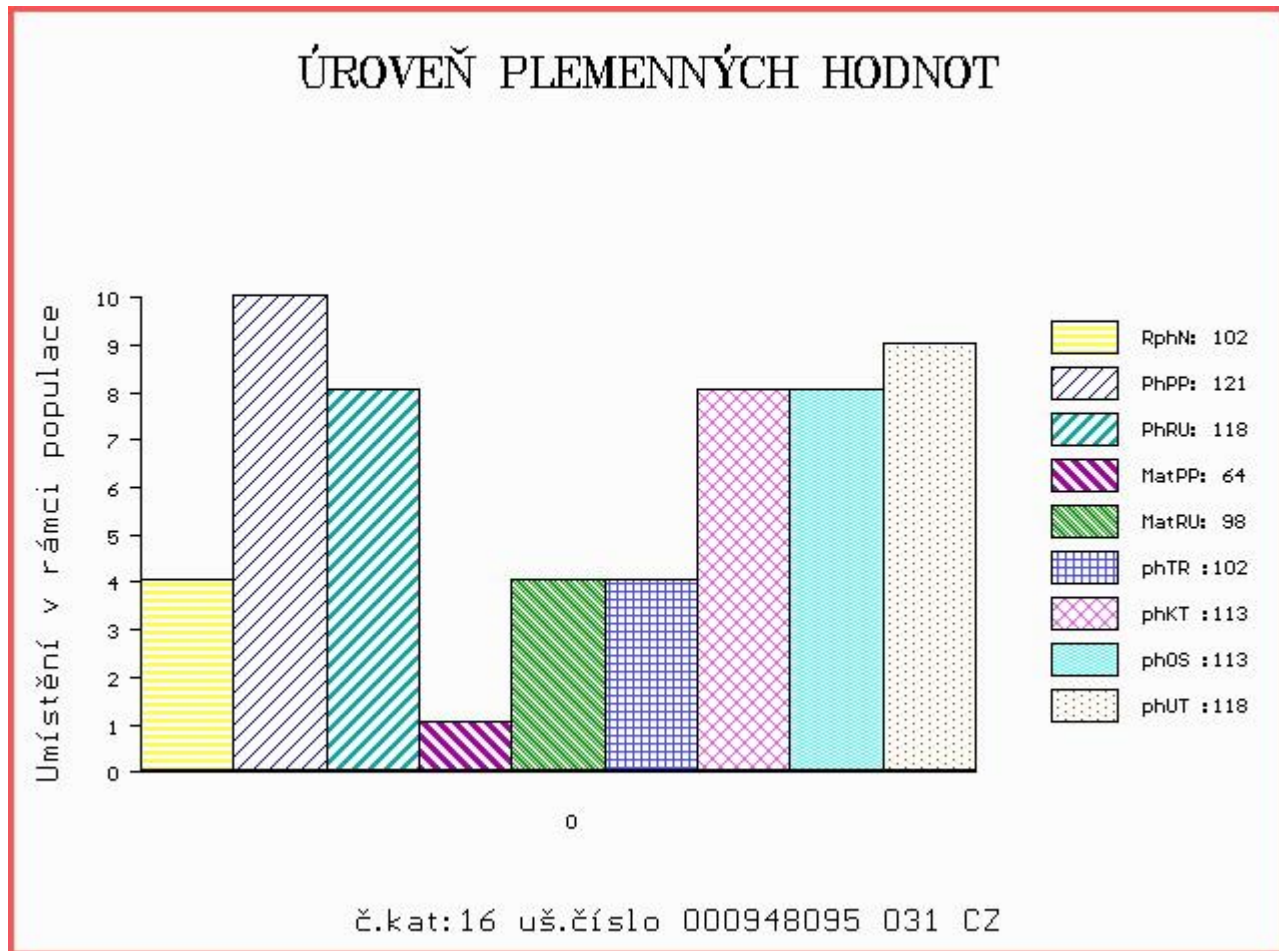

Číslo : 948098 031 CZ COLEMAN RED Z RADHOSTIC Číslo katalogu 17
 Dat.nar. : 06.03.2016 Plemeno : G100 Aberdeen Angus
 Chovatel : Kofroň Jan, Ing., Radhostice
 Majitel : Kofroň Jan, Ing., Radhostice

OOO 262 656 RED BASIN MAX 215G 1086406
 OO ZAA 693 RED BAR 5 AR MAXIMUM 2406S 1369251
 MOO 968866 CA RED BONNY 7468 968866

OTEC PAA 505 ZÁTOPEK RED Z RADHOSTIC 398000834441031

OMO 269 246 RED LCC GRAND SLAM 1726J 655091
 MO 240519 931 CZ RED 398000240519931
 MMO 941097 CA RED HOWE MS.RUBA DDH 7H 941097

OOM 262 687 RED NORTHLINE ROB ROY 122K 1035334
 OM ZAA 695 RED DMM BRYLOR THUMP 2T 1399230
 MOM 903849 CA RED STEN ESSENCE 42G 903849

MA 487573 931 CZ /2 ot RED ET 398000487573931

OMM 269 241 RED LCHMN GRAND CANYON 1244G 566481
 MM 360319 931 CZ RED ET 398000360319931
 MMM 1167946 CA RED NORTHLINE PUMPKIN 101N 1167946

Vl.užit:nar: 36 kg ve 120d: 215 kg ve 210d: 356 kg v 365d: 549 kg / kříž: 129 cm
 Přírustek od narození: 1398 g / 109 šourek 40 cm
 Věk při ZV 424 dní aktuálně k 23.03.17 hmotnost: 570 kg výška v kříži: 129 cm

PLEMENNÉ HODNOTY

LINEARNÍ HODNOCENÍ

	pp	ru	ME	pp	ru	TR	KT	OS	UT	Hmot	kříž	TR	KT	OS	UT	CE	
BÝK	PE	104	127	ME	89	94	87	89	89	93							
MATKA	PE	102	117	ME	75	101	103	98	96	95	788	142	27	22	20	7	76
OTEC	PE	110	110	ME	97	99	98	112	114	109	644	134	23	20	18	7	68

HODNOCEN: TR 4 / /10 KT / / OS / / UT Výsledek:

ÚROVEŇ PLEMENNÝCH HODNOT

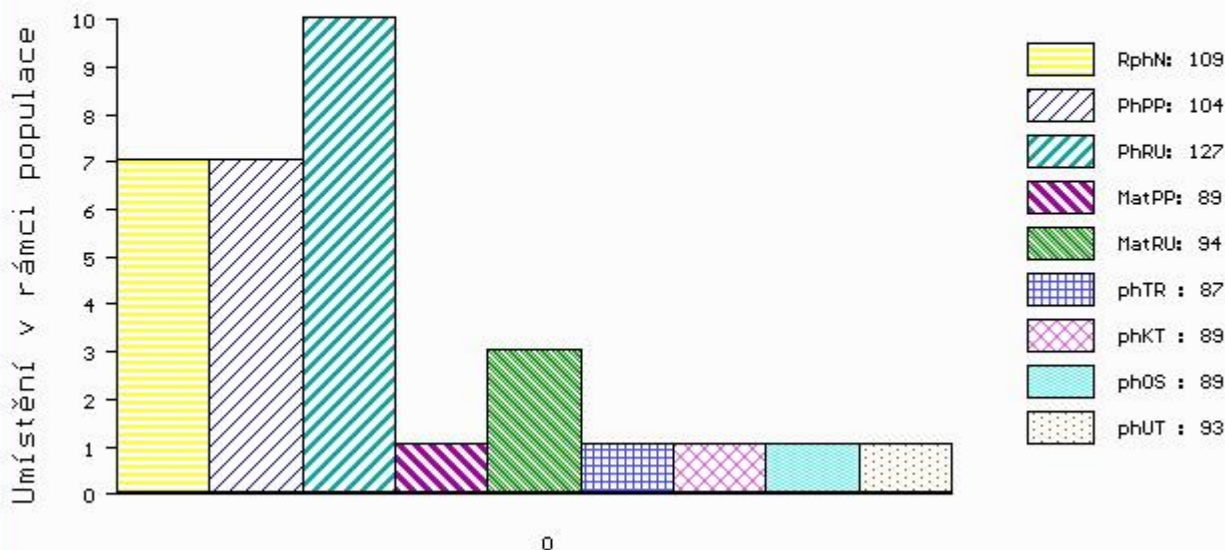

Číslo : 948099 031 CZ COMETIS RED Z RADHOSTIC Číslo katalogu 18
 Dat.nar. : 09.03.2016 Plemeno : G100 Aberdeen Angus
 Chovatel : Kofroň Jan, Ing., Radhostice
 Majitel : Kofroň Jan, Ing., Radhostice

OOO 262 656 RED BASIN MAX 215G 1086406
 OO ZAA 693 RED BAR 5 AR MAXIMUM 2406S 1369251
 MOO 968866 CA RED BONNY 7468 968866

OTEC PAA 505 ZÁTOPEK RED Z RADHOSTIC 398000834441031
 OMO 269 246 RED LCC GRAND SLAM 1726J 655091
 MO 240519 931 CZ RED 398000240519931
 MMO 941097 CA RED HOWE MS.RUBA DDH 7H 941097

OOM 270 346 RED FINE LINE MULBERRY 26P 1237972
 OM 271 877 RED BRYLOR BIG ROCK 85T 1395595
 MOM 1227846 CA RED CYT CHARITY 10P 1227846

MA 424247 931 CZ /2 ot RED ET 398000424247931
 OMM 271 878 RED TED HI HO 35K 1038059
 MM 1094 837 CA RED FL FAYETTE 33M 1094837
 MMM 949458 CA RED DUS FAYETTE 8G 949458

Vl.užit:nar: 37 kg ve 120d: 216 kg ve 210d: 363 kg v 365d: 535 kg / kříž: 132 cm
 Přírustek od narození: 1354 g / 101 šourek 38 cm
 Věk při ZV 421 dní aktuálně k 23.03.17 hmotnost: 550 kg výška v kříži: 132 cm

PLEMENNÉ HODNOTY										LINEARNÍ HODNOCENÍ						
	pp	ru	pp	ru	TR	KT	OS	UT		Hmot	kříž	TR	KT	OS	UT	CE
BÝK	PE	110	104	ME	96	95	90	90	90	94						
MATKA	PE	111	98	ME	96	91	97	96	96	95	772	/ 136	22	20	19	7 68
OTEC	PE	110	110	ME	97	99	98	112	114	109	644	/ 134	23	20	18	7 68

HODNOCEN: TR 6 / / 9 KT / / OS / / UT Výsledek:

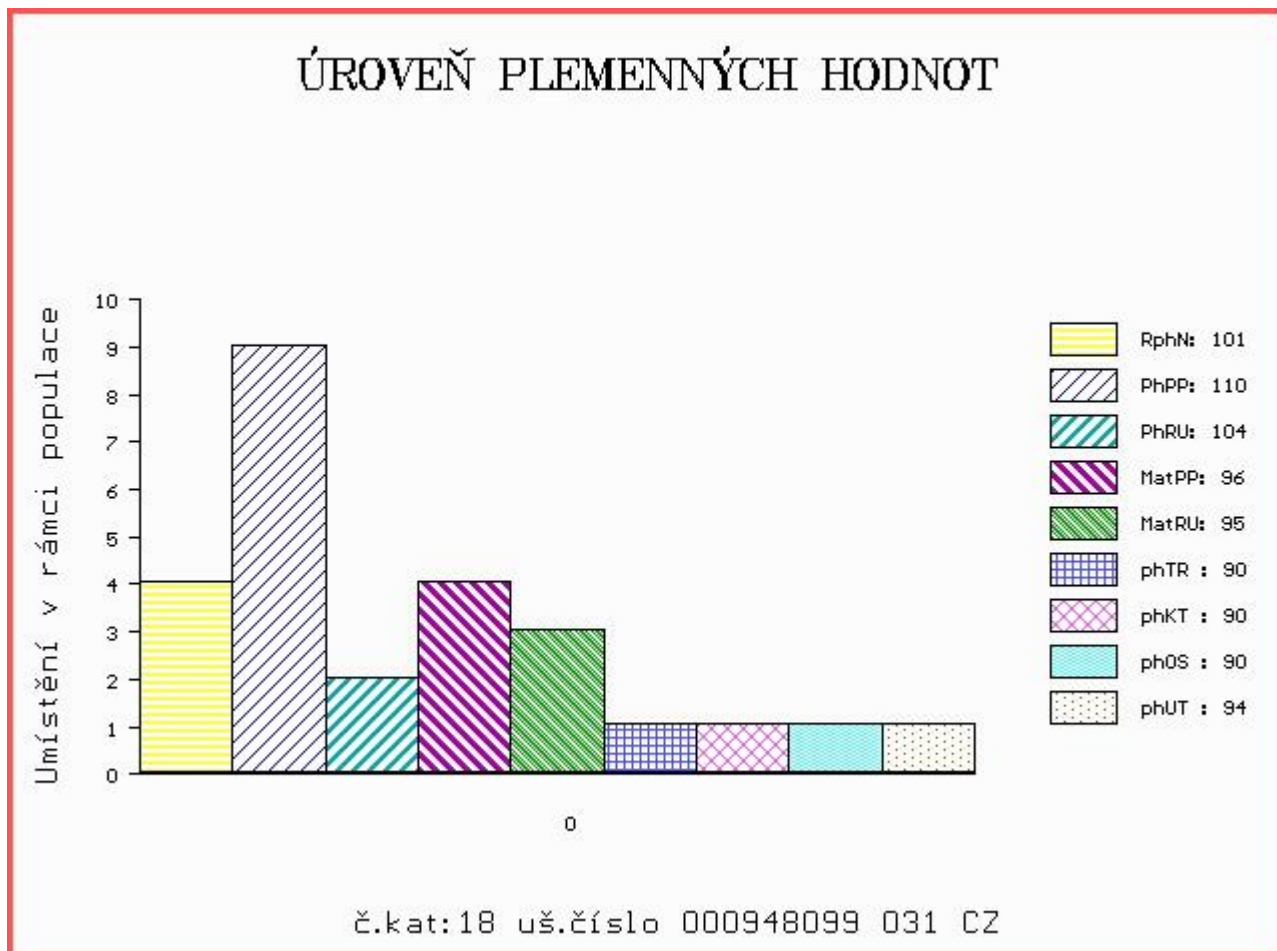

Číslo : 948101 031 CZ COPAN RED Z RADHOSTIC Číslo katalogu 19
 Dat.nar. : 12.03.2016 Plemeno : G100 Aberdeen Angus
 Chovatel : Kofroň Jan, Ing., Radhostice
 Majitel : Kofroň Jan, Ing., Radhostice

OOO 270 347 RED COMPASS MULBERRY 449M 1128419
 OO 270 346 RED FINE LINE MULBERRY 26P 1237972
 MOO 949458 CA RED DUS FAYETTE 8G 949458

OTEC ZAA 816 THOMPSON RED ET 398000717331031
 OMO 262 702 RED BBCC PRESIDIO 5Z 694283
 MO 834780 CA RED BRYLOR BONITA 2E 834780
 MMO 660087 CA RED BRYLOR CHEROK 40X 660087

OOM 262 687 RED NORTHLINE ROB ROY 122K 1035334
 OM ZAA 695 RED DMM BRYLOR THUMP 2T 1399230
 MOM 903849 CA RED STEN ESSENCE 42G 903849

MA 360347 931 CZ /4 ot RED 398000360347931
 OMM ZAA 319 BIEBER CYBERSMART 6036 522929
 MM 240500 931 CZ PAOLA RED Z RADHOSTIC ET 398000240500931
 MMM 830590 US SRN PENNY 2039 830590

Vl.užit:nar: 32 kg ve 120d: 214 kg ve 210d: 330 kg v 365d: 506 kg / kříž: 129 cm
 Přírustek od narození: 1293 g / 110 šourek 37 cm
 Věk při ZV 418 dní aktuálně k 23.03.17 hmotnost: 518 kg výška v kříži: 129 cm

PLEMENNÉ HODNOTY						LINEARNÍ HODNOCENÍ											
	pp	ru	pp	ru	TR	KT	OS	UT	Hmot	kříž	TR	KT	OS	UT	CE		
BÝK	PE	116	116	ME	83	91	100	106	107	110							
MATKA	PE	108	107	ME	72	103	103	103	101	102	686	140	17	20	19	6	62
OTEC	PE	114	113	ME	102	84	107	109	107	108	700	138	26	20	18	7	71

HODNOCEN: TR 4 / / 8 KT / / OS / / UT Výsledek:

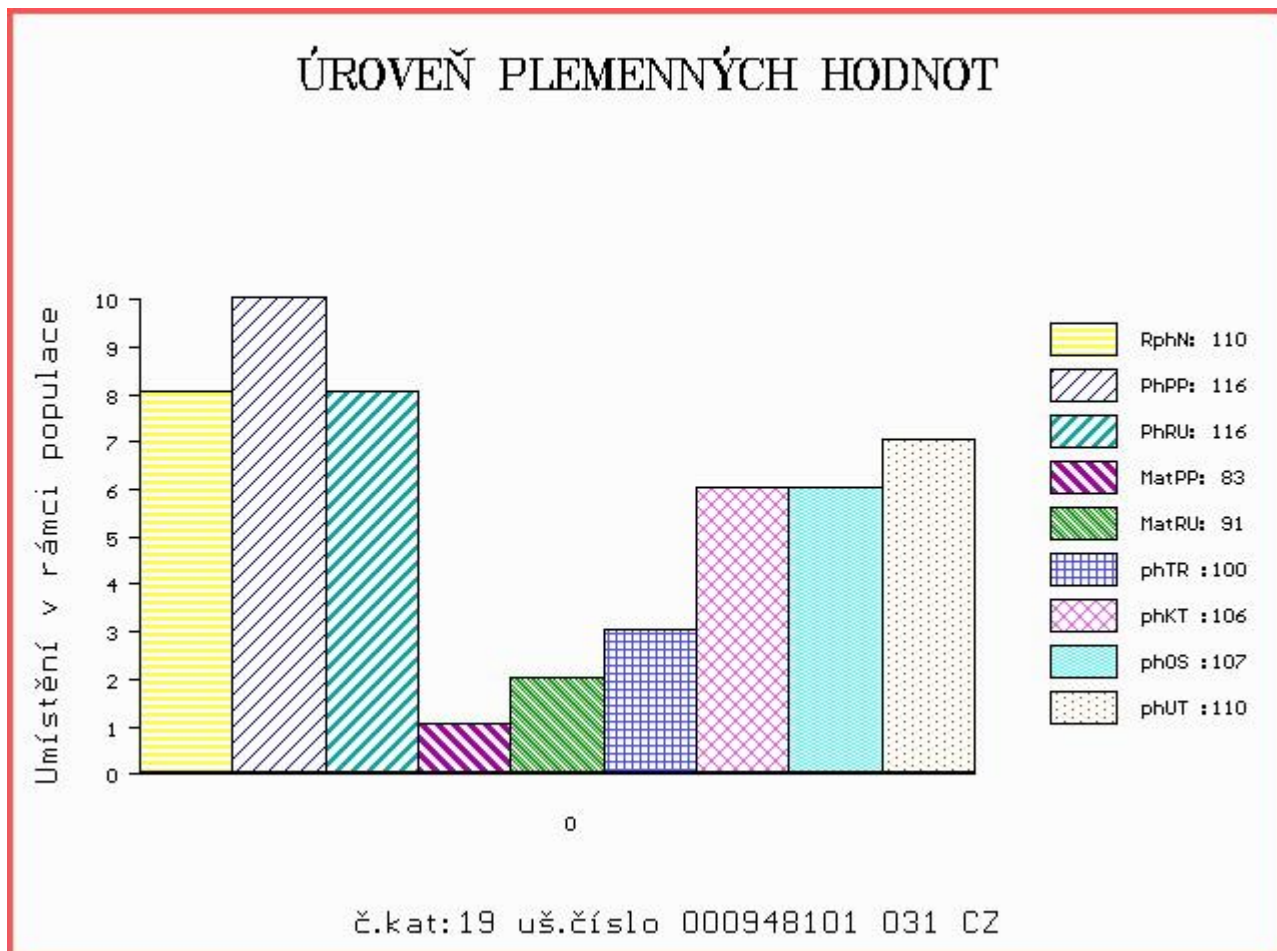

Číslo : 948105 031 CZ COSMITO RED Z RADHOSTIC Číslo katalogu 20
 Dat.nar. : 19.03.2016 Plemeno : G100 Aberdeen Angus
 Chovatel : Kofroň Jan, Ing., Radhostice
 Majitel : Kofroň Jan, Ing., Radhostice

OOO 262 656 RED BASIN MAX 215G 1086406
 OO ZAA 693 RED BAR 5 AR MAXIMUM 2406S 1369251
 MOO 968866 CA RED BONNY 7468 968866

OTEC PAA 505 ZÁTOPEK RED Z RADHOSTIC 398000834441031

OMO 269 246 RED LCC GRAND SLAM 1726J 655091
 MO 240519 931 CZ RED 398000240519931
 MMO 941097 CA RED HOWE MS.RUBA DDH 7H 941097

OOM 270 925 RED KBJ KNIGHT 17J 970838
 OM 270 774 RED GEIS KNIGHT HAWK 14'02 1115960
 MOM 873655 CA RED GEIS SAMARIE 234'96 873655

MA 360308 931 CZ /5 ot RED ET 398000360308931

OMM 270 775 RED SIX MILE ICING 82G 897594
 MM 1034 248 CA RED GEIS PRINCESS 211'00 1034248
 MMM 1028250 CA RED NORTHLINE PRINCESS 446H 1028250

Vl.užit:nar: 32 kg ve 120d: 214 kg ve 210d: 346 kg v 365d: 537 kg / kříž: 129 cm
 Přírustek od narození: 1382 g / 103 šourek 38 cm
 Věk při ZV 411 dní aktuálně k 23.03.17 hmotnost: 542 kg výška v kříži: 129 cm

PLEMENNÉ HODNOTY										LINEARNÍ HODNOCENÍ							
	pp	ru	pp	ru	TR	KT	OS	UT		Hmot	kříž	TR	KT	OS	UT	CE	
BÝK	PE	110	104	ME	97	96	107	103	100	107							
MATKA	PE	112	97	ME	97	94	95	105	108	105	672	139	19	18	19	6	62
OTEC	PE	110	110	ME	97	99	98	112	114	109	644	134	23	20	18	7	68

HODNOCEN: TR 5 / / 9 KT / / OS / / UT Výsledek:

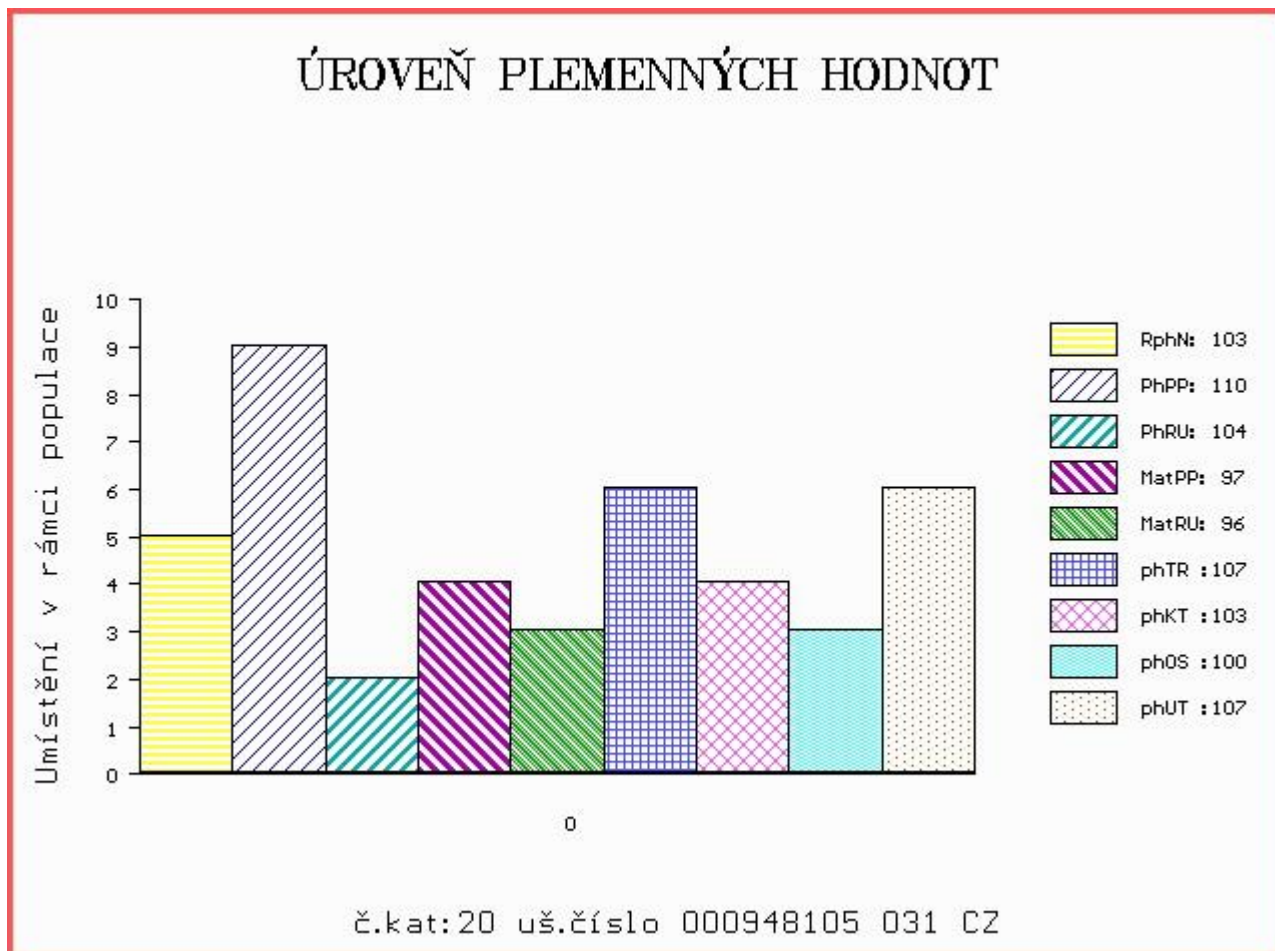

Býci vyřazení před základním výběrem

Číslo : **948072 031 CZ CVACH RED Z RADHOSTIC** Číslo katalogu 21
 Dat.nar. : 27.01.2016 Plemeno : G100 Aberdeen Angus
 Chovatel : Kofroň Jan, Ing., Radhostice
 Majitel : Kofroň Jan, Ing., Radhostice

OOO 280 714 RED VGW GAME PLAN 508 1029305
 OO 280 713 RED VGW GAME PLAN 816 1543287
 MOO 850724 CA RED VGW TW DOLL 0270 850724

OTEC ZAI 061 RED SIX MILE GRAND SLAM 130Z 1689128
 OMO 280 715 RED SSS BUCC 30U 1467063
 MO 1573599 CA RED SIX MILE REBECCA 216X 1573599
 MMO 1095197 CA RED WILBAR REBECCA 234M 1095197

OOM 270 346 RED FINE LINE MULBERRY 26P 1237972
 OM ZAA 694 RED BRYLOR TALISKER 202T 1410189
 MOM 1026704 CA RED BRYLOR BONITA 66K 1026704

MA 424204 931 CZ /3 ot RED 398000424204931
 OMM 269 245 RED TER-RON MAMBO 28K 1013334
 MM 240517 931 CZ RED ET 398000240517931
 MMM 941097 CA RED HOWE MS.RUBA DDH 7H 941097

Vl.užit:nar: 44 kg ve 120d: 183 kg ve 210d: 292 kg v 365d: 471 kg / kříž: 125 cm
 Přírůstek od narození: 1202 g / 105 šourek 0 cm
 Věk při ZV 463 dní aktuálně k 23.03.17 hmotnost: 550 kg výška v kříži: 128 cm

PLEMENNÉ HODNOTY										LINEARNÍ HODNOCENÍ							
	pp	ru	ME	pp	ru	TR	KT	OS	UT	Hmot	kříž	TR	KT	OS	UT	CE	
BÝK	PE	94	102	ME	92	96	96	94	92	92							
MATKA	PE	109	94	ME	79	101	97	101	100	99	838	147	27	19	20	7	73
OTEC	PE	98	120	ME	91	87	111	113	118	118	0	0	0	0	0	0	0

HODNOCEN: TR 3 / / 5 KT / / OS / / UT Výsledek: před ZV-VT

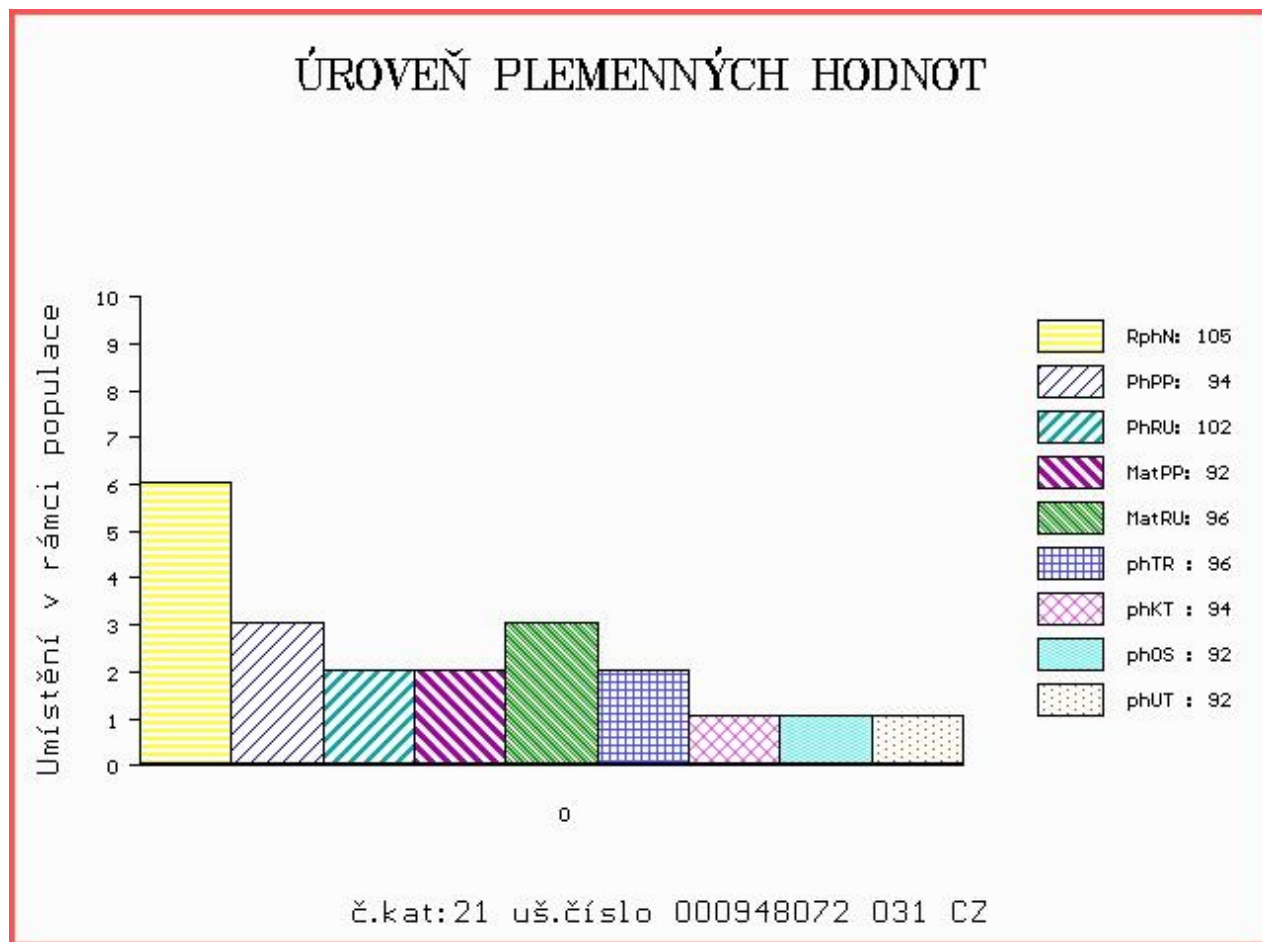



NÁRODNÍ VÝSTAVA HOSPODÁŘSKÝCH ZVÍŘAT MEZINÁRODNÍ VELETRH PRO ŽIVOČIŠNOU VÝROBU



11.-14.5.2017
BRNO – VÝSTAVIŠTĚ



- Národní šampionát masných plemen skotu
- Národní šampionát holštýnského skotu
- Národní šampionát plemen brown swiss a jersey
- Přehlídka českého strakatého skotu
- Předvádění prasat, ovcí a koz s odborným komentářem
- Přehlídka a hodnocení koní s ukázkami jezdeckých sportů
- Včelařská výstava
- Prezentace regionálních potravin
- Prezentace potravin Klasa a Český výrobek

Souběžně probíhají:



www.vystavazvirat.cz
www.animaltech.cz

