

KATALOG ZÁKLADNÍHO VÝBĚRU
dne 6.05.2017
Danko Jan - DASO spol. s.r.o. Lobzy
začátek cca 13,00 hod.

Č. k.	Číslo býčka	OTEC st.reg.	DATUM NAROZENÍ	PLEM	HM. kg	KŘ. cm	Přír.od g	nar. RPH	CHOVATEL
1	580915 041 CZ	ZIT 522	16.01.16	T100	628	142	1381 g	109	Danko Jan - DASO spol. s.r.o.
2	580919 041 CZ	ZIT 193	24.01.16	T100	592	134	1300 g	99	Danko Jan - DASO spol. s.r.o.
3	580921 041 CZ	ZPT 052	04.02.16	T100	546	133	1227 g	93	Danko Jan - DASO spol. s.r.o.
4	588757 041 CZ	ZTI 761	10.02.16	T100	586	133	1345 g	89	Danko Jan - DASO spol. s.r.o.
5	588758 041 CZ	ZTI 761	10.02.16	T100	558	132	1275 g	91	Danko Jan - DASO spol. s.r.o.
6	588759 041 CZ	ZIT 522	10.02.16	T100	588	131	1350 g	109	Danko Jan - DASO spol. s.r.o.
7	588780 041 CZ	ZIT 487	06.03.16	T100	514	130	1259 g	99	Danko Jan - DASO spol. s.r.o.
8	588784 041 CZ	ZIT 193	10.03.16	T100	590	134	1456 g	101	Danko Jan - DASO spol. s.r.o.
9	588788 041 CZ	ZIT 522	13.03.16	T100	556	133	1383 g	105	Danko Jan - DASO spol. s.r.o.
10	588797 041 CZ	ZIT 213	24.03.16	T100	554	130	1412 g	104	Danko Jan - DASO spol. s.r.o.
11	588802 041 CZ	ZIT 079	27.03.16	T100	483	129	1229 g	100	Danko Jan - DASO spol. s.r.o.
12	588806 041 CZ	ZIT 487	28.03.16	T100	493	128	1263 g	98	Danko Jan - DASO spol. s.r.o.

Býci vyřazení před základním výběrem

Č. k.	Číslo býčka	OTEC st.reg.	Datum narození	Plem. Plem.	Body VT HM	CHOVATEL	Důvod vyřazení
13	588787 041 CZ	ZIT 487	12.03.16	T100	1 5	Danko Jan - DASO spol. s.r.o.	před ZV-VT

Plemenné hodnoty uvedené v katalogu jsou spočítány k 31.3.2017



Termíny základních výběrů a dražeb v roce 2017

II.turnus - Býci narození 1.10.2015 - 31.3.2016 na OPB a OCH

Den	Datum	Začátek *	OPB , chovatel	Ks	Plemena	Dražba
Pondělí	10.4.2017	8,00	OPB Benešov	73	CH	hodinu po skončení ZV
Úterý	11.4.2017	9,00	OPB Benešov	33	LI	hodinu po skončení ZV
		15,00	Niemiec Czeslaw,Dolní Žukov	3	LI	x
		16,00	Ševčík Jiří,Jerlochovice	1	MS	x
		16,30	VFU Brno ŠZP Nový Jičín	6	LI	x
Středa	12.4.2017	9,00	OPB Benešov	24	AA,BA	hodinu po skončení ZV
		14,00	Vsacko Hovězí,a.s.	10	MS	x
		15,00	Olšava eko s.r.o.Sehradice	8	AA	x
		16,30	ZEMASPOL odbyt s.r.o.Uherský Brod	6	MS	x
		17,30	Dolňácko a.s.Hluk	2	BA	x
Čtvrtek	13.4.2017	9,00	OPB Osík	49	CH	hodinu po skončení ZV
		15,00	Lux Jiří,Vlkov	3	CH	x
		16,00	Šeda J.,Helvíkovice	4	LI	x
		17,00	Avena s.r.o.Dlouhá Třebová	2	LI	x
		17,30	Fišar Filip,Lhotka	3	LI	x
Pátek	14.4.2017	x	Statní svátek	x	x	x
Sobota	15.4.2017	x	X	x	x	x
Neděle	16.4.2017	x	x	x	x	x
Pondělí	17.4.2017	x	Statní svátek	x	x	x
Úterý	18.4.2017	9,00	OPB Osík	26	AA,HE,PP,GS	hodinu po skončení ZV
		15,00	Slavík Leoš,Mokryšov	1	CH	x
		17,00	Mimra Pavel,Mgr.,Slatina	3	MS	x
Středa	19.4.2017	9,00	OPB Cunkov	50	CH,LI	hodinu po skončení ZV
		15,30	Farma Karel Dvořák s.r.o.	3	LI	x
		17,00	Bartůněk Karel,Přílepov	3	HE	x
Čtvrtek	20.4.2017	9,00	OPB Cunkov	46	AA	hodinu po skončení ZV
		15,30	Žižala Josef ml.,Úročnice	5	MS	x
		16,30	Pokorný Martin,Postupice	1	LI	x
		17,30	IMOPA, a.s.Olbramovice	1	UU	x
Pátek	21.4.2017	9,00	OPB Cunkov	44	MS,BA,PP,UU,SA,HE,BM	hodinu po skončení ZV
		15,00	Heráň Jan,Radič	1	CH	x
		16,00	Bouda Petr ing.,Voděrádky	3	CH	x
		17,30	Zobal Vlastimil ml.,Bor u Březnice	5	CH	x
Sobota	22.4.2017	8,00	Mendelova univerzita Brno-ŠZP Žabčice	1	PP	x
		9,00	Agrochyt s.r.o.Mohelno	1	MS	x
		11,30	Poláková Zdenka,Dolní Libochová	3	MS	x
		12,30	Hatlák Vlastimil,Meziboří	11	CH	x
		14,30	Statek Mitrov,a.s.	11	AA	x
		15,30	Hrtús Miroslav,Mírovka	2	BA	x
		16,00	ZD Pozovice	14	CH	x
Neděle	23.4.2017	8,00	TEGRO s.r.o.,Těšenov	15	AA	x
		10,30	Šašek Vladimír,ing.,Rantířov	16	AA	x
		13,30	Dvořák Josef,ing.,Telecí	9	AA	x
		16,00	VETLABFARM s.r.o.Jakubovice	12	AA	x

<i>Den</i>	<i>Datum</i>	<i>Začátek *</i>	<i>OPB , chovatel</i>	<i>Ks</i>	<i>Plemena</i>	<i>Dražba</i>
Pondělí	24.4.2017	8,00	<i>FARMA VAJGLOV,a.s.Vajglov</i>	2	MS	x
		9,00	<i>OPB Janovice</i>	27	MS,CH,HE,AA	<i>hodinu po skončení ZV</i>
		14,30	<i>AGRO A.R.W.,s.r.o.Stará Červená Voda</i>	3	MS	x
		15,00	<i>Reinold Manfred,Stará Červená Voda</i>	2	MS	x
		15,30	<i>Nátr Jiří,Černá Voda</i>	3	CH	x
Úterý	25.4.2017	9,00	<i>OPB Osík</i>	32	LI,BA,MS	<i>hodinu po skončení ZV</i>
		15,00	<i>Paďour Leopold,Lukavice</i>	1	BA	x
		16,00	<i>Farma Kaliště s.r.o.Č.Libchavy</i>	9	LI	x
Středa	26.4.2017	8,00	<i>Nejdl Martin,Kvaslice</i>	4	AA	x
		9,00	<i>OPB Měcholupy</i>	58	MS,AA,BA,CH	<i>hodinu po skončení ZV</i>
		13,00	<i>Krompaský Hubert, Kratice</i>	1	MS	x
		16,00	<i>Šumavský angus spol.s r.o.Soběsuky</i>	24	AA	x
		19,00	<i>Kubík Dušan,Třebčice</i>	1	HE	x
Čtvrtek	27.4.2017	9,00	<i>OPB Kundratice</i>	34	CH	<i>hodinu po skončení ZV</i>
		14,30	<i>OPB H.Jadruž</i>	21	CH	<i>hodinu po skončení ZV</i>
		16,30	<i>Chlupáčková Hana,Ing.,Ležnice</i>	3	MS	x
		18,00	<i>Vaňousek Vladimír,farma Javorná</i>	6	MS,SA	x
Pátek	28.4.2017	9,00	<i>OPB Kundratice</i>	37	MS,AA,LI	<i>hodinu po skončení ZV</i>
		14,30	<i>OPB H.Jadruž</i>	9	MS	<i>hodinu po skončení ZV</i>
		17,00	<i>Nečtinská zemědělská a.s.</i>	42	LI	x
Sobota	29.4.2017	9,00	<i>Placanda Jakub,Křenovice</i>	8	MS	
		10,30	<i>Šebelka Milan,SZ,Rančice</i>	4	AA	
		12,00	<i>Statek Branná spol.s r.o.</i>	1	LI	
		13,00	<i>Tájek Jaroslav,Zvíkov</i>	1	CH	
		15,00	<i>Farka Martin,Todně</i>	13	LI,UU	
		17,00	<i>Lepša Vladimír,Pěčín</i>	10	AA	
Neděle	30.4.2017	9,00	<i>Lainka B.,farma Zdoňov</i>	13	MS	
		11,00	<i>Zuzánek J.,ing,Bernartice</i>	5	CH,MS	
		13,30	<i>Karsit Agro a.s., Dubenec</i>	5	CH	
Pondělí	1.5.2017	8,00	<i>Antoš Jiří,Kopidlno</i>	2	CH	
		9,00	<i>LOUDY s.r.o.Seletice</i>	1	PI	
		10,00	<i>Farma Limousin s.r.o. Rožd'alovice</i>	3	LI	
		10,30	<i>Montážně obchodní firma s.r.o.,B.Mlýn</i>	29	LI,GS,PP,UU	
		16,00	<i>Hodbod' Gustav,Libštát</i>	2	GS	
Úterý	2.5.2017	8,00	<i>OPB Kamenná</i>	72	MS,PI	<i>hodinu po skončení ZV</i>
		18,00	<i>Konvalinka Libor,J.Pavlovice</i>	3	CH	x
Středa	3.5.2017	9,00	<i>DV Batelov</i>	7	CH	x
		11,30	<i>Habr František ml.,SZ,Báňovice</i>	12	MS	x
		15,00	<i>Egert Jiří,ing.,Lomnice n.Lužnicí</i>	5	AA	x
		16,00	<i>Klusáček Stanislav, Suchdol nad Lužnicí</i>	1	LI	x
		17,00	<i>Faktor Jaroslav,Rychnov nad Malší</i>	2	CH	x
		18,00	<i>Šedivý Jan,Smrhov</i>	1	MS	x
		19,00	<i>Opekar Jan,Chodeč</i>	5	AA	x
Čtvrtek	4.5.2017	8,00	<i>ZD Brloh</i>	18	AA,MS	x
		11,00	<i>Hodina František,Ing.,Záblatí</i>	5	LI,MS	x
		12,30	<i>Vondrušková Věra,Protivec</i>	3	SA	x
		13,30	<i>Valenta Petr,Budyně</i>	8	MS	x
		14,30	<i>Krejcar David,Těšínov</i>	1	SA	x
		15,00	<i>Kofroň Jan,Ing.,Radhostice</i>	21	AA	x
		17,00	<i>Statek Kašperské Hory s.r.o.</i>	4	MS	x

<i>Den</i>	<i>Datum</i>	<i>Začátek *</i>	<i>OPB , chovatel</i>	<i>Ks</i>	<i>Plemena</i>	<i>Dražba</i>
Pátek	5.5.2017	9,00	<i>Kubal Petr, Podmokly</i>	3	MS	x
		9,30	<i>Kubal Radek, Albrechtice</i>	6	LI	x
		11,00	<i>Zelený Jiří, Drouhaveč</i>	9	MS, HE	x
		14,00	<i>Maletická farma s.r.o.</i>	3	CH	x
		16,00	<i>Diviš Miroslav, Láz</i>	4	LI, MS	x
Sobota	6.5.2017	9,00	<i>Skalický J., Libnov</i>	20	AA	x
		13,00	<i>Danko Jan - DASO spol. s.r.o.</i>	13	CH	x
		15,00	<i>Dvorská Pavlína, Teplá</i>	2	CH	x
		16,00	<i>Tůma Oldřich, Mariánské Lázně</i>	1	AA	x
		16,15	<i>Tůmová Anna ing., M. Lázně</i>	1	AA	x
		18,00	<i>Šuranský Jaroslav, Otín, Planá u M.L.</i>	8	MS, CH	x
Neděle	7.5.2017	8,00	<i>Valenta Jiří, Ing., Tuněchody</i>	6	AA	x
		9,30	<i>Vacík Václav ml., Roupov</i>	12	GA, SS	x
		11,00	<i>Žaloudek Roman, Ptenín</i>	6	SS	x
		13,00	<i>Karpenková Natalija, Dubský Mlýn</i>	1	BA	x
		14,00	<i>Agrospol Holding s.r.o.</i>	1	SA	x
		15,00	<i>Černý Josef Ing., Raková</i>	3	CH	x
Pondělí	8.5.2017	x	x	x	x	x
Úterý	9.5.2017	9,00	BRNO			x
Středa	10.5.2017	9,00	BRNO			x
Čtvrtek	11.5.2017	9,00	BRNO			x
Pátek	12.5.2017	9,00	BRNO			x
Sobota	13.5.2017	9,00	BRNO			x
Neděle	14.5.2017	9,00	BRNO			x
Pondělí	15.5.2017	x	x	x	x	x
Úterý	16.5.2017	9,00	<i>Šilhanová Marie, Nová Ves</i>	1	MS	x
		11,00	<i>Šťastný Antonín, SZ, Vědlice</i>	11	BA	x
		13,00	<i>Hromas Jan, Stvolínky</i>	3	AA	x
		15,00	<i>Picek Milan, Pavlín Dvůr</i>	2	AA	x
Středa	17.5.2017	9,00	<i>Zemědělská společnost Blšany</i>	8	MS	
		11,00	<i>Kejř Jiří, Všestudy</i>	2	CH	
		12,30	<i>Loos Adolf, Hora Svaté Kateřiny</i>	1	LI	
		13,00	<i>Karban Kamil, Lhenice</i>	3	CH	
		15,30	<i>Družstvo vlastníků Libeň - Vtelno</i>	5	CH	
		16,00	<i>Pauzr Bohuslav, Osinalice</i>	2	AA	
				1235		

*začátky ZV u chovatelů jsou orientační



Vysvětlivky ke zkratkám ve jménech v katalogu :

ET	- býček narozen po embryotrasferu
RED	- zbarvení red angus
P,V	- bezrohý / volný roh - heterozygot (MS,CH,LI,BA)
PP	- bezrohý – homozygot stanovený testem DNA (MS,CH,LI,BA)
R	- rohatý (MS)
+/+	- homozygot s alelami způsobujícími běžné osvalení (GS)
+ /MH	- heterozygot s jednou alelou podmiňující dvojí osvalení (GS)
MH/MH	- homozygot - obě alely podmiňující dvojí osvalení (GS – oddíl „B“ PK)

U matek plemene BA

Třída	Výška kříž (cm)	Hmotnost (kg)	RPH přímý efekt	RPH mat. efekt	RPH osvalení
SE	147 a více	800 a více	105 a vic	103 a vic	103 a vic
EC	147 a více	800 a více	105 a vic	pod 103	103 a vic
EM	147 a více	800 a více	pod 105	103 a vic	pod 103
CM	pod 147	pod 800	105 a vic	103 a vic	103 a vic
C1	pod 147	pod 800	105 a vic	pod 103	103 a vic
M1	pod 147	pod 800	pod 105	103 a vic	pod 103

Popisky grafu úrovně plemenných hodnot

Jednotlivé plemenné hodnoty jsou rozděleny do pásem na základě výpočtu kvantilu normálního rozložení, které udávají, jak si konkrétní jedinec stojí v porovnání s průměrem populace plemenných býčků odchovaných v období 2012 – 2017.

pásma	Pozice býka v rámci populace	zkratka	Popis údaje v grafu
10	býk patří hodnotou RPH do 10 % nejlepších býků v daném ukazateli	<i>RphT</i>	RPH pro přírůstek v testu
9	býk patří hodnotou RPH do 20 % nejlepších býků v daném ukazateli	<i>RphN</i>	RPH pro životní přírůstek
8	býk patří hodnotou RPH do 30 % nejlepších býků v daném ukazateli	<i>RpPP</i>	RPH pro přímý efekt porody
7	býk patří hodnotou RPH do 40 % nejlepších býků v daném ukazateli	<i>RpRU</i>	RPH pro přímý efekt růst
6	býk patří hodnotou RPH do 50 % nejlepších býků v daném ukazateli	<i>MatPP</i>	RPH pro maternální efekt porody
5	býk patří hodnotou RPH do průměru býků v daném ukazateli	<i>MatRU</i>	RPH pro maternální efekt růst
4	býk patří hodnotou RPH do 60 % nejlepších býků v daném ukazateli	<i>phTR</i>	RPH pro lineární hodnocení těl. rámec
3	býk patří hodnotou RPH do 70 % nejlepších býků v daném ukazateli	<i>phKT</i>	RPH pro lineární hodnocení kap. těla
2	býk patří hodnotou RPH do 80 % nejlepších býků v daném ukazateli	<i>phOS</i>	RPH pro lineární hodnocení osvalení
1	býk patří hodnotou RPH do 90 % nejlepších býků v daném ukazateli	<i>phUT</i>	RPH pro lineární hodnocení užit. typ

Hlavní selekční kritéria pro výběr do plemnitby na OPB a odchovu u chovatele

Hlavním selekčním kritériem bude pouze lineární hodnocení při základním výběru.

Důvody vyřazení před základním výběrem

- hodnocení tělesného rámce (1,2,3 body dle parametrů daného plemene)
- hodnocení bodů za hmotnost v 365 dnech (1,2,3 body dle parametrů daného plemene)
- nepředvedení býka k základnímu výběru na ohlávce nebo na vodící tyči
- na základě rozhodnutí majitele býka o jeho vyřazení
- zdravotní důvody (displazie varlat, apod.)

Důvody vyřazení při základním výběrem

- hodnocení délky těla (1,2,3 body dle parametrů daného plemene)
- hodnocení ukazatelů kapacity těla (1,2,3 body dle parametrů daného plemene)
- hodnocení ukazatelů osvalení (1,2,3 body dle parametrů daného plemene)
- hodnocení užitkové typu (1,2,3 body dle parametrů daného plemene)
- závažné vady exteriéru při základním výběru
- neodpovídající funkčnost končetin při základním výběru
- zdravotní důvody (displazie varlat, apod.)

Reklamační řád pro základní výběry býků

Majitel odchovávaného býčka má právo podat reklamaci proti rozhodnutí výběrové komise (ČSCHMS). Tato reklamační může mít písemnou nebo ústní formu. Po skončení základního výběru býků vyzve předseda výběrové komise k podání případných protestů (reklamací). Reklamační se podává nejpozději do 60-ti minut od výzvy předsedy výběrové komise. Reklamační se podává předsedovi výběrové komise. Jménem majitele býka může jednat také zástupce OPB. Po vznesení reklamační následuje nové předvedení býka. Reklamační je podmíněna složením nevratné kauce 1000 Kč, přičemž polovina z této částky je určena pro provozovatele OPB a polovina pro ČSCHMS. Tato kauce musí být složena okamžitě v hotovosti v době podání reklamační předsedovi výběrové komise.

V případě shodného verdiktu výběrové komise a majitele býka je platný tento shodný verdikt.

V případě neshody mezi verdiktem výběrové komise a majitelem býka bude proveden nový základní výběr. Provedení nového základního výběru je podmíněno složením kauce 5000 Kč za každého reklamovaného býka. Kauce se skládá na účet ČSCHMS nejpozději do 10-ti kalendářních dnů ode dne provedení základního výběru. V případě, že nebudou peníze připsány na účet v daném termínu, platí původní verdikt výběrové komise a reklamační se dále neřeší. Nový základní výběr se uskuteční do 30-ti dnů od sporného výběru na místě, kde byla podána reklamační, pokud se obě strany nedohodnou jinak. Většinové složení komise nesmí být totožné se složením komise, která vynesla sporný verdikt. O složení komise rozhoduje ČSCHMS po dohodě s příslušným chovatelským klubem a Radou PK daného plemene. O závěru nového základního výběru je sepsán nový výběrový protokol. Proti tomuto rozhodnutí se již nelze dále odvolat. V případě, že je potvrzeno původní rozhodnutí výběrové komise, propadá kauce ve prospěch ČSCHMS, v opačném případě se vrací majiteli býka do 10-ti kalendářních dnů od provedení nového základního výběru. Náklady spojené s novým základním výběrem nese strana, která při svém rozhodnutí či jednání nebyla v právu.

V každém případě se o reklamaci vede písemný zápis. Rozhodnutí výběrové komise se váže ke konkrétnímu zvířeti v konkrétním čase a není možno se na něj odvolávat v případných následných sporech. Schváleno výborem ČSCHMS dne 21.3.2006 v Hradištku pod Medníkem, změny schváleny VČS dne 6.9.2007.



Sekretariát: ČSCHMS Praha Těšnov 17 11705 Praha 1 Mobil : +420 724 007 860 Telefon : +420 221 812 865 E-mail : info@cschms.cz	Ředitel PK <i>Kopecký Jan</i> Osík 201 569 67 Osík u Litomyšle Mobil : +420 724 007 862 Telefon : +420 461 612 809 E-mail : kopecvy@cschms.cz	Adresa PK <i>Honová Nina</i> Osvoboditelů 35/9 410 02 Lovosice Mobil : +420 724 073 641 E-mail : honova@cschms.cz
-----------------------------------------------------------------------------------------------------------------------------------------------------------------------------------------	------------------------------------------------------------------------------------------------------------------------------------------------------------------------------------------------------------	----------------------------------------------------------------------------------------------------------------------------------------------------------------------------

Číslo : 580915 041 CZ CEASAR DASO Číslo katalogu 1
 Dat.nar. : 16.01.2016 Plemeno : T100 Charolais
 Chovatel : Danko Jan - DASO spol. s.r.o.
 Majitel : Danko Jan - DASO spol. s.r.o.

OOO 272 545 TERNOIS 6204783245
 OO ZTI 900 ARTOIS 5810006623
 MOO 5811999070 FR PIN UP 5811999070

OTEC ZIT 522 HULK 7121602098
 OMO ZCH 809 PINAY 8552394134
 MO 7121529115 FR 7121529115
 MMO 7121126706 FR 7121126706

OOM ZCH 388 IMPAIR RR3 1893102983
 OM ZCH 477 IROS 062389102058
 MOM 4021 417 CZ JOVIALE 7194135744

MA 104793 309 CZ /7 ot 489000104793309
 OMM CHP 086 DOUBLE S EXPRESSO 33E P SMC 183059
 MM 9002 417 CZ 116000009002417
 MMM 3154 417 CZ BCF MISS COOL GIRL 16D SFC230478

Vl.užit:nar: 41 kg ve 120d: 218 kg ve 210d: 350 kg v 365d: 548 kg / kříž: 136 cm
 Přírustek od narození: 1381 g / 109 šourek 40 cm
 Věk při ZV 476 dní aktuálně k 16.03.17 hmotnost: 628 kg výška v kříži: 142 cm

PLEMENNÉ HODNOTY										LINEARNÍ HODNOCENÍ								
	pp	ru	pp	ru	TR	KT	OS	UT		Hmot	kříž	TR	KT	OS	UT	CE		
BÝK	PE	115	116	ME	98	105	105	108	108	107								
MATKA	PE	106	108	ME	101	119	95	96	96	95	843	/	147	26	22	21	7	76
OTEC	PE	109	118	ME	102	93	92	97	97	95	0	/	0	0	0	0	0	0

HODNOCEN: TR 9 / / 9 KT / / OS / / UT Výsledek:

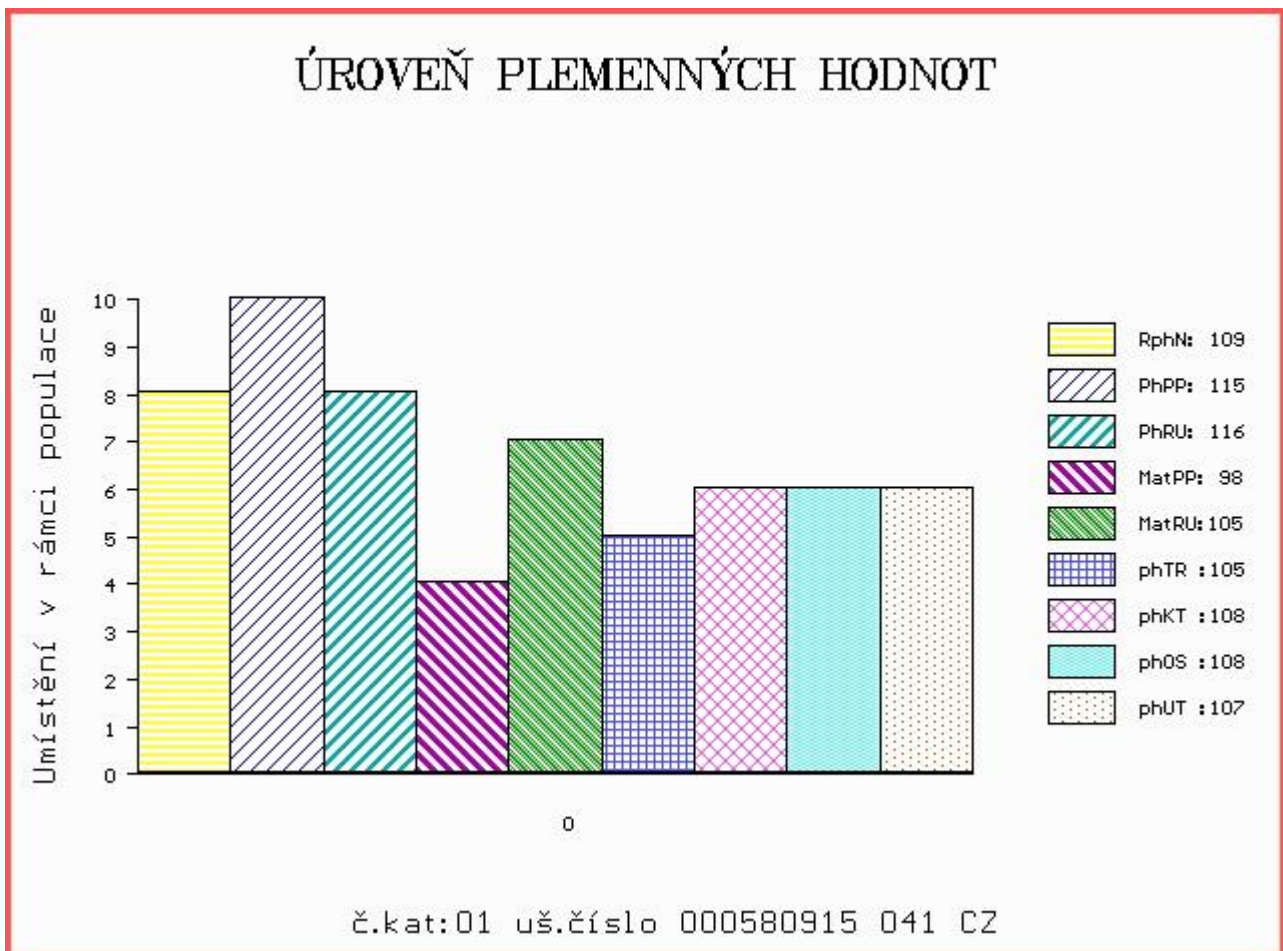

Číslo : 580919 041 CZ CARDA DASO Číslo katalogu 2
 Dat.nar. : 24.01.2016 Plemeno : T100 Charolais
 Chovatel : Danko Jan - DASO spol. s.r.o.
 Majitel : Danko Jan - DASO spol. s.r.o.

OOO ZCH 516 MAGENTA 4296105603
 OO ZTI 567 TAMILLY 7957090255
 MOO 7957090070 FR ORMILLE 7957090070

OTEC ZIT 193 VERDEL ZE SIRÉ P 434000663599032
 OMO ZCH 556 JOCK Z CUNKOVA P 253288119780
 MO 225756 932 CZ MADLA ZE SIRÉ P 434000225756932
 MMO 115994 932 CZ 239000115994932

OOM ZCH 388 IMPAIR RR3 1893102983
 OM ZCH 603 KALOUS SU 062389104395
 MOM 100419 309 CZ 062309100419

MA 143255 941 CZ /4 ot 489000143255941
 OMM CHP 086 DOUBLE S EXPRESSO 33E P SMC 183059
 MM 4593 417 CZ P 116417004593
 MMM 3107 417 CZ FINE VIEW DAWN 3D PFC209355

Vl.užit:nar: 50 kg ve 120d: 231 kg ve 210d: 350 kg v 365d: 550 kg / kříž: 134 cm
 Přírustek od narození: 1300 g / 99 šourek 39 cm
 Věk při ZV 468 dní aktuálně k 16.03.17 hmotnost: 592 kg výška v kříži: 134 cm

PLEMENNÉ HODNOTY										LINEARNÍ HODNOCENÍ							
	pp	ru	pp	ru	TR	KT	OS	UT		Hmot	kříž	TR	KT	OS	UT	CE	
BÝK	PE	98	116	ME	101	109	91	87	85	84							
MATKA	PE	101	106	ME	93	119	99	102	100	101	704	140	17	19	18	6	60
OTEC	PE	98	116	ME	105	105	103	102	100	100	590	138	26	20	20	7	73

HODNOCEN: TR 5 / / 9 KT / / OS / / UT Výsledek:

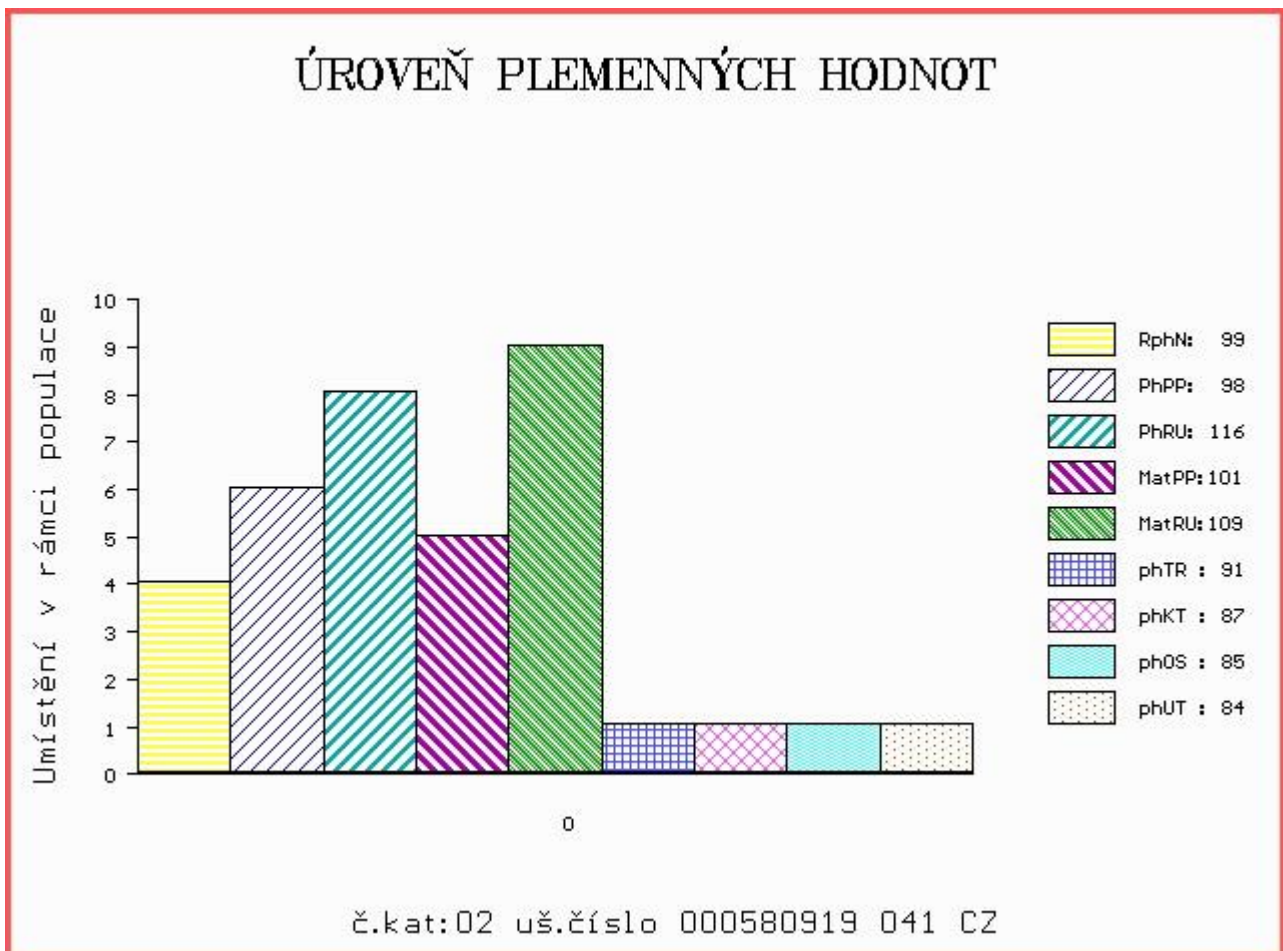

Číslo : 580921 041 CZ CVRČEK DASO Číslo katalogu 3
 Dat.nar. : 04.02.2016 Plemeno : T100 Charolais
 Chovatel : Danko Jan - DASO spol. s.r.o.
 Majitel : Danko Jan - DASO spol. s.r.o.

OOO 265 838 EXCLUSIF 8589103317
 OO ZCH 704 NATUR 3697010336
 MOO 3694103188 FR LUCILE 3694103188

OTEC ZPT 052 UTUR Z ČISTÉ 369000545649041
 OMO ZCH 404 HEUREKA 128417002496
 MO 123335 502 CZ 128502123335
 MMO 34508 502 CZ HERBE 4292100110

OOM ZCH 240 CASOAR 4587100162
 OM CHP 454 JMELÍ SU 062389104335
 MOM 4413 417 CZ 062417004413

MA 98781 941 CZ /6 ot 489000098781941
 OMM CHP 086 DOUBLE S EXPRESSO 33E P SMC 183059
 MM 9024 417 CZ P 116417009024
 MMM 3123 417 CZ YTR MISS KATY 130D FC212760

Vl.užit:nar: 48 kg ve 120d: 209 kg ve 210d: 321 kg v 365d: 503 kg / kříž: 133 cm
 Přírustek od narození: 1227 g / 93 šourek 40 cm
 Věk při ZV 457 dní aktuálně k 16.03.17 hmotnost: 546 kg výška v kříži: 133 cm

PLEMENNÉ HODNOTY										LINEARNÍ HODNOCENÍ							
	pp	ru	pp	ru	TR	KT	OS	UT		Hmot	kříž	TR	KT	OS	UT	CE	
BÝK	PE	95	105	ME	106	102	115	116	113								
MATKA	PE	100	101	ME	108	101	110	118	113	760	/	141	20	17	18	6	61
OTEC	PE	90	108	ME	103	102	109	107	106	626	/	139	20	17	16	5	58

HODNOCEN: TR 5 / / 6 KT / / OS / / UT Výsledek:

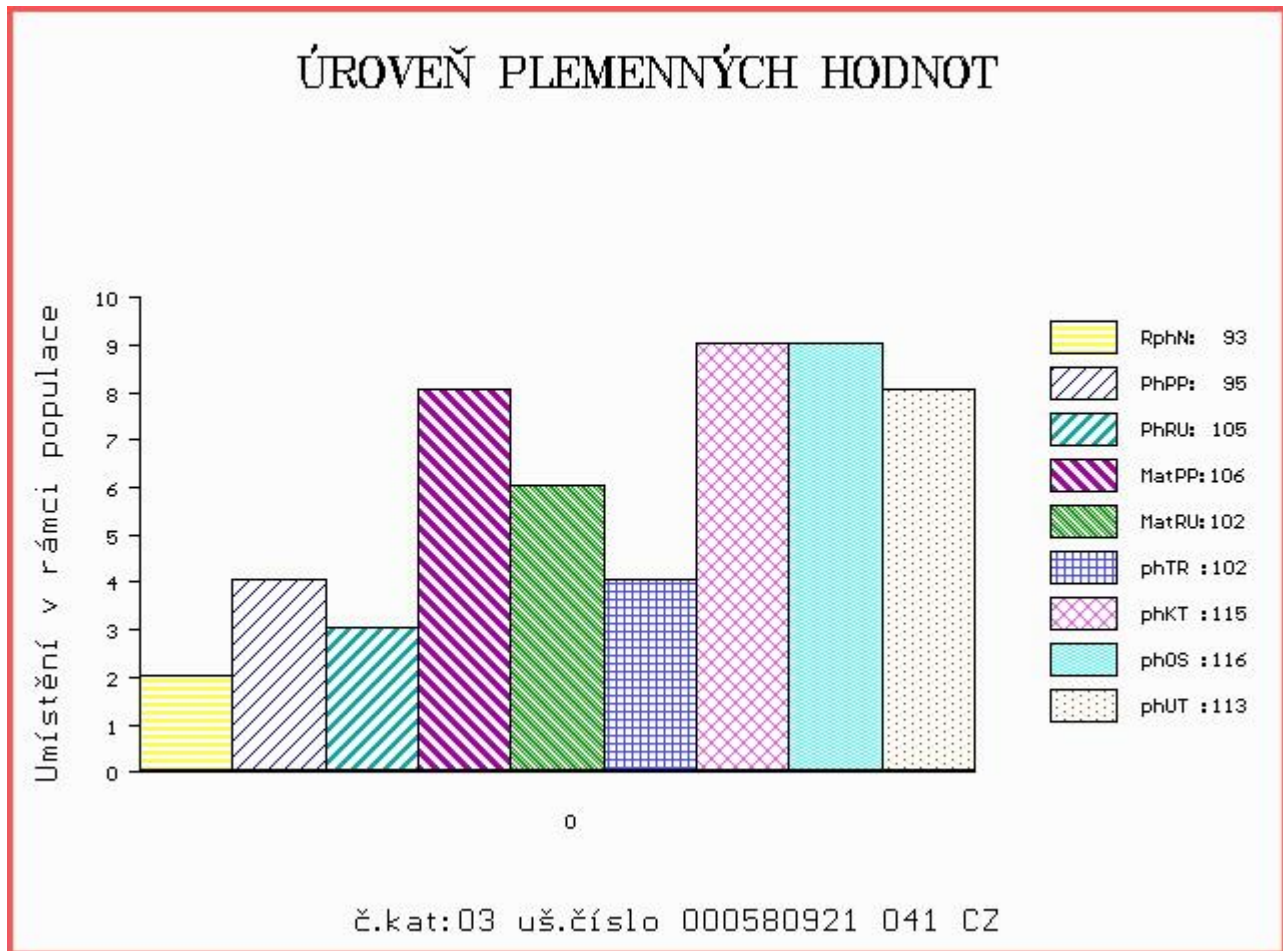

Číslo : 588757 041 CZ CASTOR DASO P Číslo katalogu 4
 Dat.nar. : 10.02.2016 Plemeno : T100 Charolais
 Chovatel : Danko Jan - DASO spol. s.r.o.
 Majitel : Danko Jan - DASO spol. s.r.o.

OOO ZTI 451 MAJOR 8996107061
 OO ZTI 435 BAJOR SC P 7121576467
 MOO 7121333565 FR UREMIE SC P 7121333565

OTEC ZTI 761 SIMON Z BORU P 386000616681021
 OMO ZCH 353 SBPC BIG MAC 12Z P PMC117536
 MO 114979 111 CZ 229000114979111
 MMO 900 417 CZ GITA P 039417000900

OOM ZCH 622 KREOL OD BÍLÉHO DOMU 164032008185
 OM ZTP 026 NOID OD BÍLÉHO DOMU 164000501874032
 MOM 975 417 CZ INDISCRETE 7993100833

MA 150859 941 CZ /2 ot 489000150859941
 OMM ZCH 466 INKUBATOR 041485102301
 MM 102709 941 CZ 062000102709941
 MMM 106284 310 CZ 164310106284

Vl.užit:nar: 48 kg ve 120d: 193 kg ve 210d: 303 kg v 365d: 545 kg / kříž: 130 cm
 Přírustek od narození: 1345 g / 89 šourek 38 cm
 Věk při ZV 451 dní aktuálně k 16.03.17 hmotnost: 586 kg výška v kříži: 133 cm

PLEMENNÉ HODNOTY										LINEARNÍ HODNOCENÍ								
	pp	ru	pp	ru	TR	KT	OS	UT		Hmot	kříž	TR	KT	OS	UT	CE		
BÝK	PE	104	102	ME	92	115	104	107	106	106								
MATKA	PE	99	92	ME	102	105	103	93	97	98	778	/	144	26	19	18	7	70
OTEC	PE	110	111	ME	81	126	94	105	108	104	766	/	145	28	23	23	8	82

HODNOCEN: TR 5 / / 9 KT / / OS / / UT Výsledek:

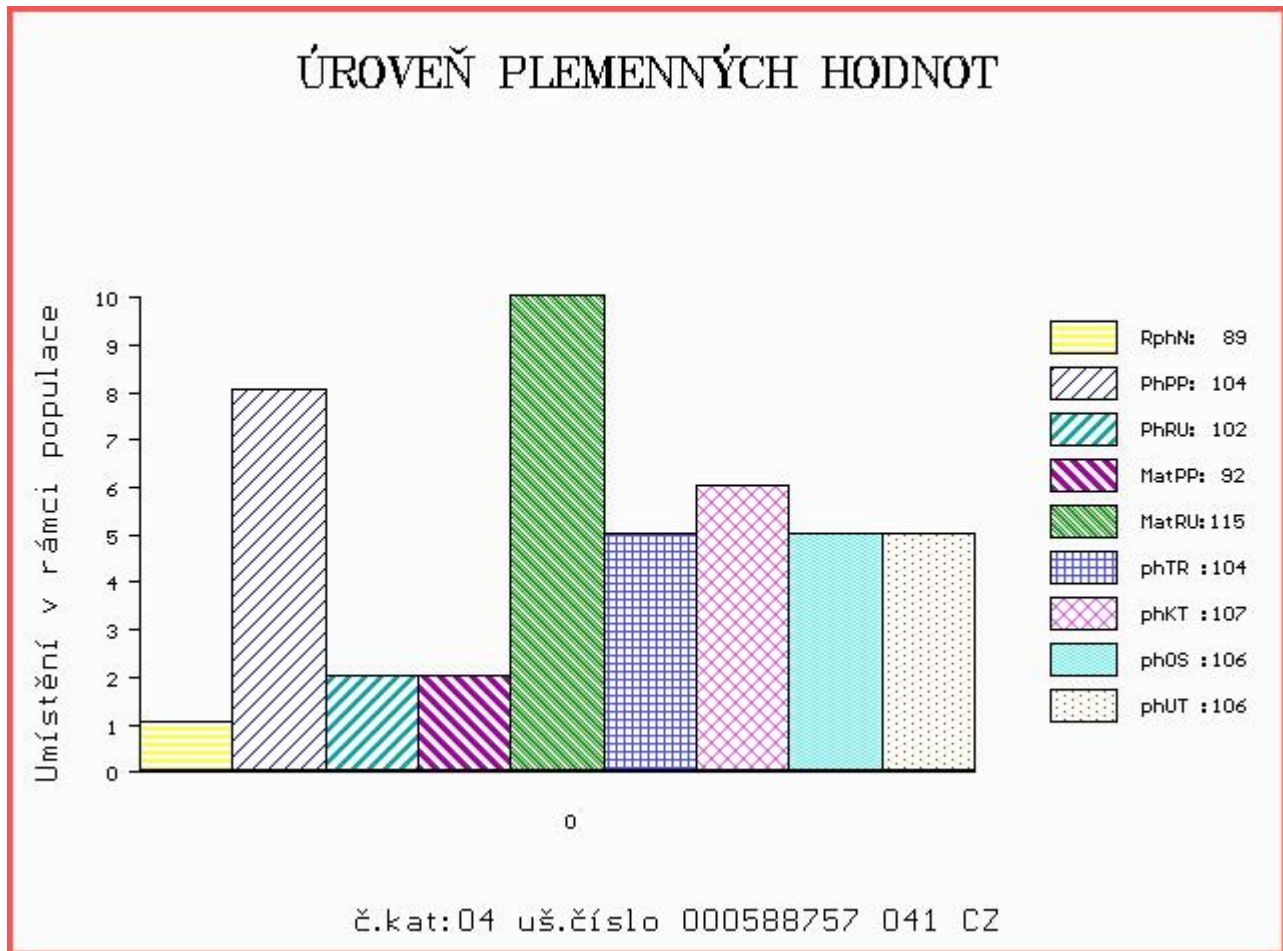

Číslo : 588758 041 CZ CEBERUS DASO Číslo katalogu 5
 Dat.nar. : 10.02.2016 Plemeno : T100 Charolais
 Chovatel : Danko Jan - DASO spol. s.r.o.
 Majitel : Danko Jan - DASO spol. s.r.o.

OOO ZTI 451 MAJOR 8996107061
 OO ZTI 435 BAJOR SC P 7121576467
 MOO 7121333565 FR UREMIE SC P 7121333565

OTEC ZTI 761 SIMON Z BORU P 386000616681021
 OMO ZCH 353 SBPC BIG MAC 12Z P PMC117536
 MO 114979 111 CZ 229000114979111
 MMO 900 417 CZ GITA P 039417000900

OOM ZCH 622 KREOL OD BÍLÉHO DOMU 164032008185
 OM ZTP 026 NOID OD BÍLÉHO DOMU 164000501874032
 MOM 975 417 CZ INDISCRETE 7993100833

MA 135721 941 CZ /4 ot 489000135721941
 OMM ZCH 356 FENIKL 52F CHPS P 015417003917
 MM 13046 941 CZ 489000013046941
 MMM 9020 417 CZ 116417009020

Vl.užit:nar: 48 kg ve 120d: 220 kg ve 210d: 328 kg v 365d: 519 kg / kříž: 131 cm
 Přírustek od narození: 1275 g / 91 šourek 38 cm
 Věk při ZV 451 dní aktuálně k 16.03.17 hmotnost: 558 kg výška v kříži: 132 cm

PLEMENNÉ HODNOTY										LINEARNÍ HODNOCENÍ								
	pp	ru	pp	ru	TR	KT	OS	UT		Hmot	kříž	TR	KT	OS	UT	CE		
BÝK	PE	104	106	ME	88	125	72	72	71	68								
MATKA	PE	98	100	ME	93	126	98	98	97	96	854	/	150	26	21	19	7	73
OTEC	PE	110	111	ME	81	126	94	105	108	104	766	/	145	28	23	23	8	82

HODNOCEN: TR 5 / / 7 KT / / OS / / UT Výsledek:

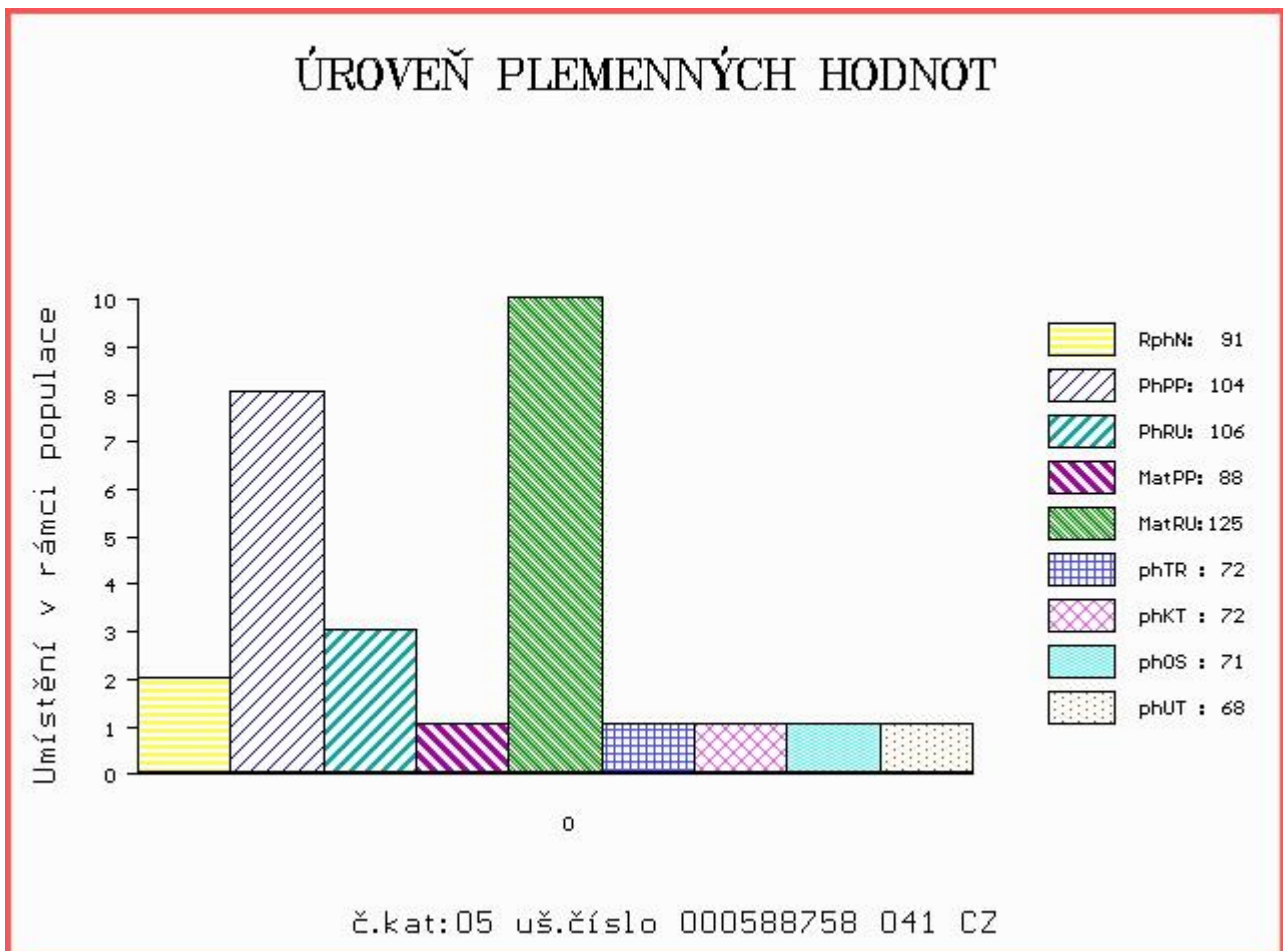

Číslo : 588759 041 CZ CUZCO DASO Číslo katalogu 6
 Dat.nar. : 10.02.2016 Plemeno : T100 Charolais
 Chovatel : Danko Jan - DASO spol. s.r.o.
 Majitel : Danko Jan - DASO spol. s.r.o.

OOO 272 545 TERNOIS 6204783245
 OO ZTI 900 ARTOIS 5810006623
 MOO 5811999070 FR PIN UP 5811999070

OTEC ZIT 522 HULK 7121602098
 OMO ZCH 809 PINAY 8552394134
 MO 7121529115 FR 7121529115
 MMO 7121126706 FR 7121126706

OOM ZTI 159 OBERON MEDLIČSKÝ 116000216304061
 OM ZTI 471 RISK MEDLIČSKÝ 116000635612061
 MOM 11109 961 CZ 116000011109961

MA 167531 941 CZ /1 ot 489000167531941
 OMM CHP 454 JMELÍ SU 062389104335
 MM 121398 941 CZ 489000121398941
 MMM 104790 309 CZ 489000104790309

Vl.užit:nar: 48 kg ve 120d: 208 kg ve 210d: 332 kg v 365d: 553 kg / kříž: 131 cm
 Přírustek od narození: 1350 g / 109 šourek 39 cm
 Věk při ZV 451 dní aktuálně k 16.03.17 hmotnost: 588 kg výška v kříži: 131 cm

PLEMENNÉ HODNOTY										LINEARNÍ HODNOCENÍ							
	pp	ru	pp	ru	TR	KT	OS	UT		Hmot	kříž	TR	KT	OS	UT	CE	
BÝK	PE	102	114	ME	103	98	109	109	107	108							
MATKA	PE	95	111	ME	103	102	106	110	110	109	708	143	24	19	19	7	69
OTEC	PE	109	118	ME	102	93	92	97	97	95	0	0	0	0	0	0	0

HODNOCEN: TR 4 / / 9 KT / / OS / / UT Výsledek:

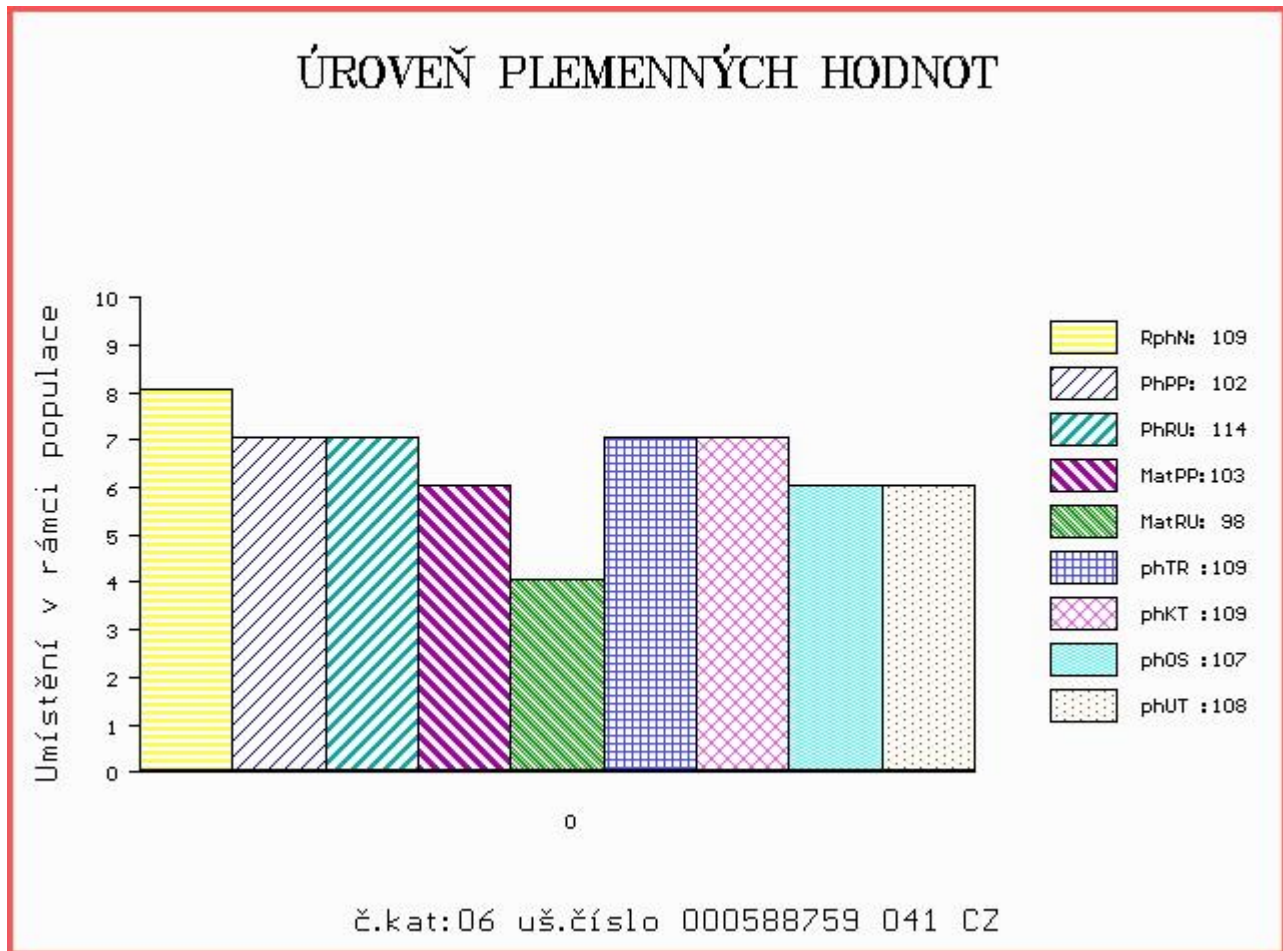

Číslo : 588780 041 CZ COCO DASO Číslo katalogu 7
 Dat.nar. : 06.03.2016 Plemeno : T100 Charolais
 Chovatel : Danko Jan - DASO spol. s.r.o.
 Majitel : Danko Jan - DASO spol. s.r.o.

OOO 272 883 CHAMBORD 1527079553
 OO ZTI 927 GASPARD 5815211804
 MOO 5810704700 FR VERONE 5810704700

OTEC ZIT 487 ZRAK Z ČACHNOVA 09400068860053
 OMO ZCH 874 MUSTAFA 388000043670053
 MO 199273 953 CZ 094000199273953
 MMO 124124 953 CZ 094000124124953

OOM ZTI 159 OBERON MEDLIČSKÝ 116000216304061
 OM ZTI 471 RISK MEDLIČSKÝ 116000635612061
 MOM 11109 961 CZ 116000011109961

MA 167514 941 CZ /1 ot 489000167514941
 OMM ZCH 353 SBPC BIG MAC 12Z P PMC117536
 MM 127873 941 CZ 489000127873941
 MMM 102688 941 CZ 062000102688941

Vl.užit:nar: 42 kg ve 120d: 200 kg ve 210d: 316 kg v 365d: 502 kg / kříž: 130 cm
 Přírustek od narození: 1259 g / 99 šourek 39 cm
 Věk při ZV 426 dní aktuálně k 16.03.17 hmotnost: 514 kg výška v kříži: 130 cm

PLEMENNÉ HODNOTY										LINEARNÍ HODNOCENÍ							
	pp	ru	pp	ru	TR	KT	OS	UT		Hmot	kříž	TR	KT	OS	UT	CE	
BÝK	PE	100	106	ME	91	101	114	117	117								
MATKA	PE	96	101	ME	95	107	85	90	92	89	790	142	25	21	21	8	75
OTEC	PE	100	105	ME	99	97	90	82	81	80	592	136	25	18	18	7	68

HODNOCEN: TR 4 / / 6 KT / / OS / / UT Výsledek:

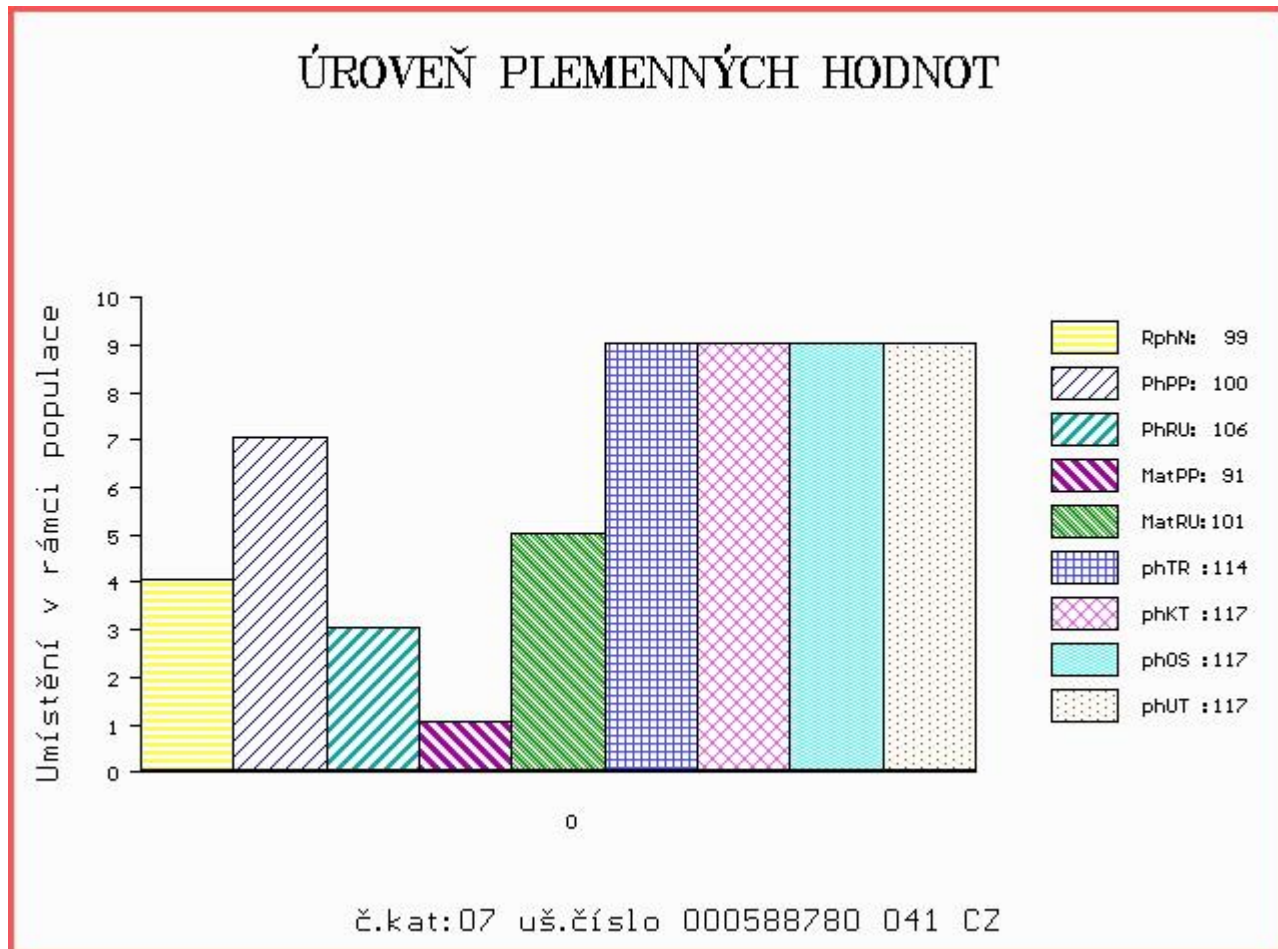

Číslo : 588784 041 CZ CLERENS DASO Číslo katalogu 8
 Dat.nar. : 10.03.2016 Plemeno : T100 Charolais
 Chovatel : Danko Jan - DASO spol. s.r.o.
 Majitel : Danko Jan - DASO spol. s.r.o.

OOO ZCH 516 MAGENTA 4296105603
 OO ZTI 567 TAMILLY 7957090255
 MOO 7957090070 FR ORMILLE 7957090070

OTEC ZIT 193 VERDEL ZE SIRÉ P 434000663599032
 OMO ZCH 556 JOCK Z CUNKOVA P 253288119780
 MO 225756 932 CZ MADLA ZE SIRÉ P 434000225756932
 MMO 115994 932 CZ 239000115994932

OOM ZCH 388 IMPAIR RR3 1893102983
 OM CHP 904 MALBA SU 062000103895041
 MOM 102947 309 CZ 062000102947309

MA 143239 941 CZ /3 ot 489000143239941
 OMM CHP 104 FRANCIS 164417003460
 MM 102489 309 CZ 489000102489309
 MMM 9002 417 CZ 116000009002417

Vl.užit:nar: 50 kg ve 120d: 228 kg ve 210d: 338 kg v 365d: 581 kg / kříž: 134 cm
 Přírustek od narození: 1456 g / 101 šourek 38 cm
 Věk při ZV 422 dní aktuálně k 16.03.17 hmotnost: 590 kg výška v kříži: 134 cm

PLEMENNÉ HODNOTY										LINEARNÍ HODNOCENÍ						
	pp	ru	pp	ru	TR	KT	OS	UT		Hmot	kříž	TR	KT	OS	UT	CE
BÝK	PE	99	112	ME	102	109	98	95	94	95						
MATKA	PE	100	107	ME	98	113	104	112	116	116	916	/ 148	28	23	23	9 83
OTEC	PE	98	116	ME	105	105	103	102	100	100	590	/ 138	26	20	20	7 73

HODNOCEN: TR 7 / /10 KT / / OS / / UT Výsledek:

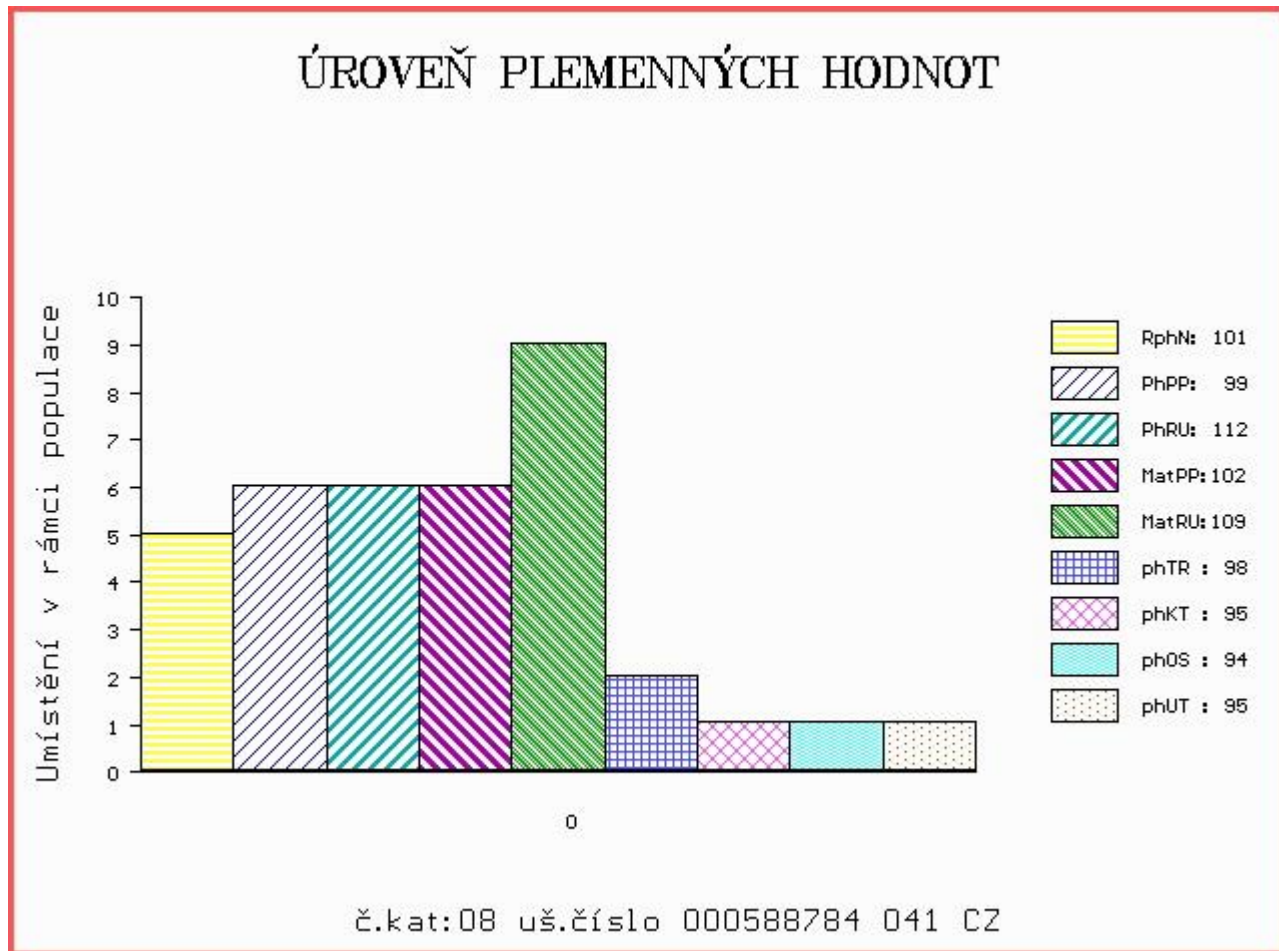

Číslo : 588788 041 CZ CANON DASO P Číslo katalogu 9
 Dat.nar. : 13.03.2016 Plemeno : T100 Charolais
 Chovatel : Danko Jan - DASO spol. s.r.o.
 Majitel : Danko Jan - DASO spol. s.r.o.

OOO 272 545 TERNOIS 6204783245
 OO ZTI 900 ARTOIS 5810006623
 MOO 5811999070 FR PIN UP 5811999070

OTEC ZIT 522 HULK 7121602098
 OMO ZCH 809 PINAY 8552394134
 MO 7121529115 FR 7121529115
 MMO 7121126706 FR 7121126706

OOM 266 547 BCR POLLED UNLIMITED 003 PMC114371
 OM ZCH 353 SBPC BIG MAC 12Z P PMC117536
 MOM 121427 CA MDY CLAMAN X-CELLE 805X PFC121427

MA 127873 941 CZ /4 ot 489000127873941
 OMM ZCH 601 KUJÓN SU 062389104388
 MM 102688 941 CZ 062000102688941
 MMM 100406 309 CZ CHRPA SU 062309100406

Vl.užit:nar: 47 kg ve 120d: 224 kg ve 210d: 338 kg v 365d: 552 kg / kříž: 133 cm
 Přírustek od narození: 1383 g / 105 šourek 38 cm
 Věk při ZV 419 dní aktuálně k 16.03.17 hmotnost: 556 kg výška v kříži: 133 cm

PLEMENNÉ HODNOTY										LINEARNÍ HODNOCENÍ							
	pp	ru	pp	ru	TR	KT	OS	UT		Hmot	kříž	TR	KT	OS	UT	CE	
BÝK	PE	107	107	ME	98	105	103	107	106	106							
MATKA	PE	105	97	ME	93	117	100	97	98	100	842	147	24	21	18	6	69
OTEC	PE	109	118	ME	102	93	92	97	97	95	0	0	0	0	0	0	0

HODNOCEN: TR 6 / / 9 KT / / OS / / UT Výsledek:

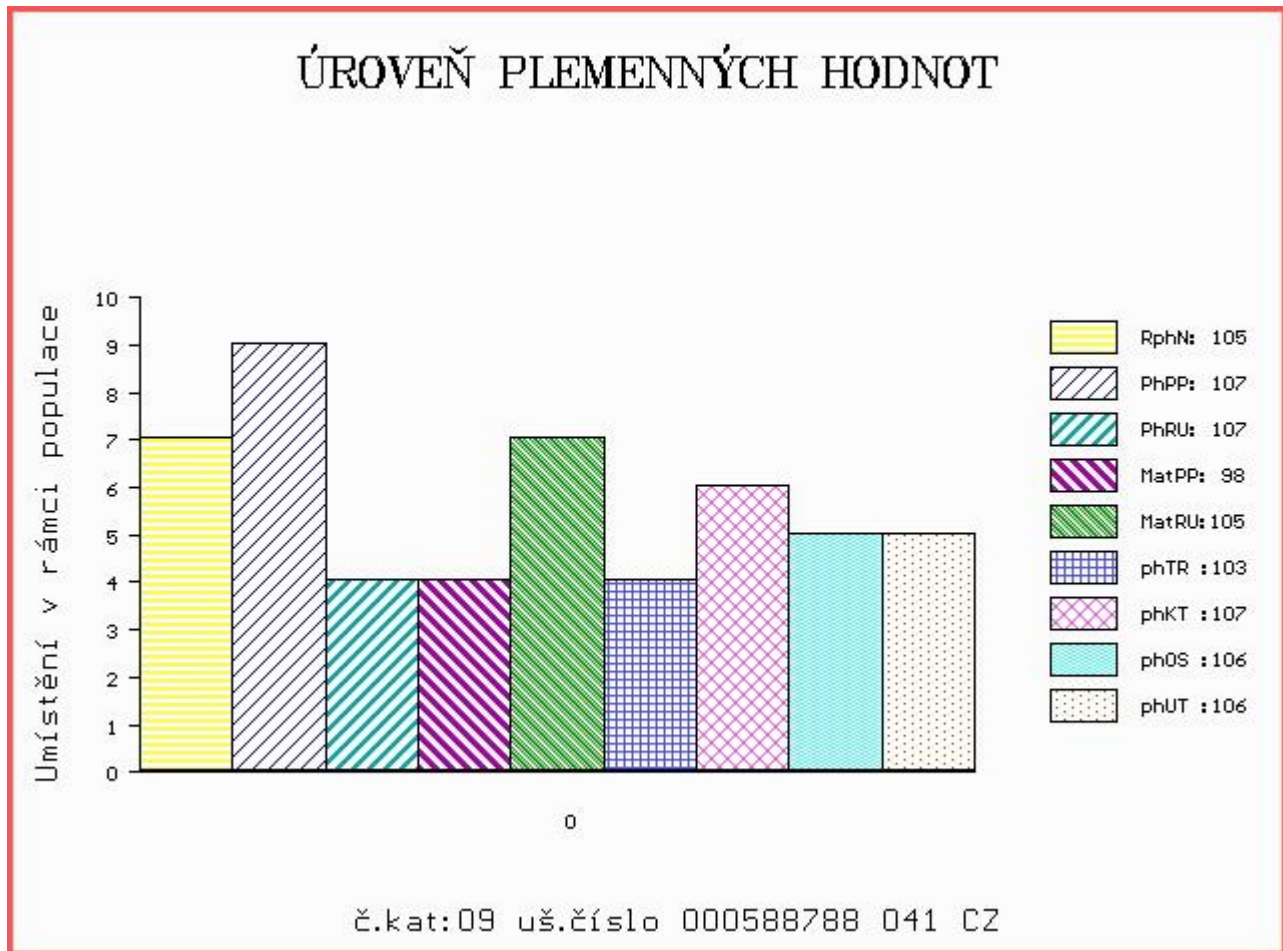

Číslo : 588797 041 CZ CARUSO DASO Číslo katalogu 10
 Dat.nar. : 24.03.2016 Plemeno : T100 Charolais
 Chovatel : Danko Jan - DASO spol. s.r.o.
 Majitel : Danko Jan - DASO spol. s.r.o.

OOO ZTI 245 SUEDOIS 5811102125
 OO ZTI 542 DELUGE 4241508084
 MOO 4240883526 FR VANILLE 4240883526

OTEC ZIT 213 VELÍK Z TÝNIŠTĚ 411000551959041

OMO ZTI 098 LORSINI 8995106122
 MO 4240883823 FR URFA 4240883823
 MMO 4240493293 FR RASADE 4240493293

OOM ZTI 081 OLYMPE RJR 7121008787
 OM ZTP 393 BOVET PENANT ET 069000545851053
 MOM 146605 511 CZ LUCIE BOVET ET 069000146605511

MA 160014 941 CZ /2 ot 489000160014941

OMM ZCH 603 KALOUS SU 062389104395
 MM 127918 941 CZ 489000127918941
 MMM 9007 417 CZ 116417009007

Vl.užit:nar: 50 kg ve 120d: 219 kg ve 210d: 337 kg v 365d: 566 kg / kříž: 130 cm
 Přírustek od narození: 1412 g / 104 šourek 40 cm
 Věk při ZV 408 dní aktuálně k 16.03.17 hmotnost: 554 kg výška v kříži: 130 cm

PLEMENNÉ HODNOTY

LINEARNÍ HODNOCENÍ

	pp	ru	pp	ru	TR	KT	OS	UT	Hmot	kříž	TR	KT	OS	UT	CE		
BÝK	PE	96	116	ME	101	97	96	98	98	97							
MATKA	PE	103	110	ME	88	113	102	106	112	109	756	143	25	21	21	7	74
OTEC	PE	92	106	ME	109	92	113	110	105	109	700	139	25	22	22	8	77

HODNOCEN: TR 5 / / 9 KT / / OS / / UT Výsledek:

ÚROVEŇ PLEMENNÝCH HODNOT

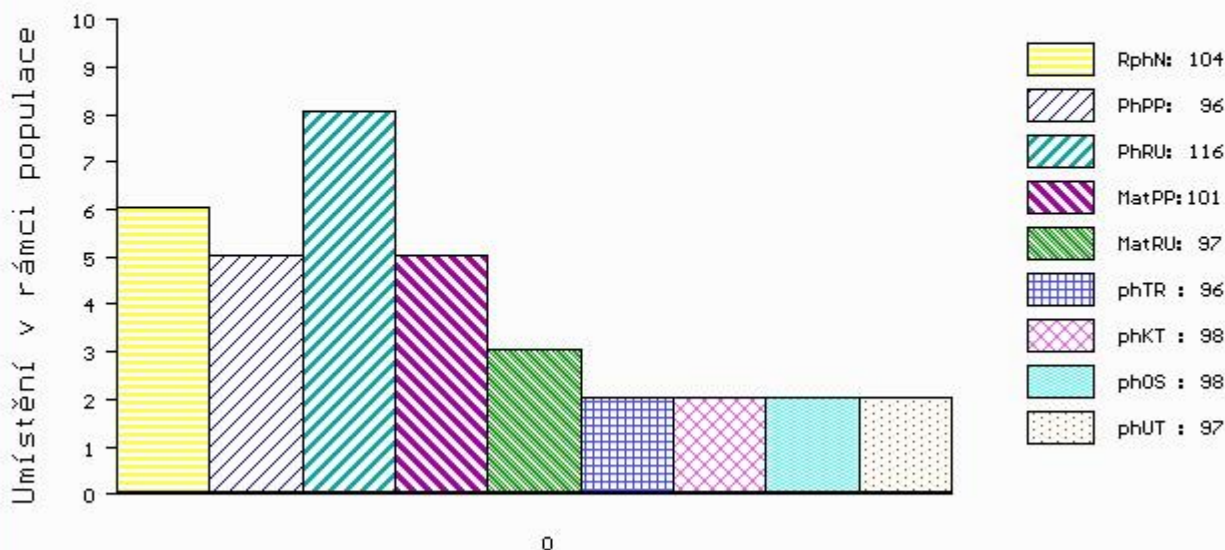

č.kat:10 uš.číslo 000588797 041 CZ

Číslo : 588802 041 CZ CASANOVA DASO Číslo katalogu 11
 Dat.nar. : 27.03.2016 Plemeno : T100 Charolais
 Chovatel : Danko Jan - DASO spol. s.r.o.
 Majitel : Danko Jan - DASO spol. s.r.o.

OOO	265 838	EXCLUSIF	8589103317
OO	ZCH 704	NATUR	3697010336
MOO	3694103188	FR LUCILE	3694103188
OTEC	ZIT 079	UGOR Z ČISTÉ	369000539373041
OMO	ZCH 873	MAČETA	018000015442042
MO	120802 941	CZ	369000120802941
MMO	5810101147	FR SAGESSE	5810101147
OOM	ZTI 081	OLYMPE RJR	7121008787
OM	ZTP 393	BOVET PENANT ET	069000545851053
MOM	146605 511	CZ LUCIE BOVET ET	069000146605511
MA	160019 941 CZ /2 ot		489000160019941
OMM	ZTP 074	ORION CHPS P	310000541256021
MM	127898 941	CZ	489000127898941
MMM	13011 941	CZ	489000013011941

Vl.užit:nar: 48 kg ve 120d: 211 kg ve 210d: 321 kg v 365d: 496 kg / kříž: 129 cm
 Přírustek od narození: 1229 g / 100 šourek 38 cm
 Věk při ZV 405 dní aktuálně k 16.03.17 hmotnost: 483 kg výška v kříži: 129 cm

PLEMENNÉ HODNOTY										LINEARNÍ HODNOCENÍ						
	pp	ru	pp	ru	TR	KT	OS	UT		Hmot	kříž	TR	KT	OS	UT	CE
BÝK	PE	92	108	ME	103	103	98	97	101	100						
MATKA	PE	103	104	ME	89	111	97	79	77	78	760	143	25	22	21	7 75
OTEC	PE	82	112	ME	117	96	101	97	94	94	738	146	25	19	20	7 71

HODNOCEN: TR 5 / / 6 KT / / OS / / UT Výsledek:

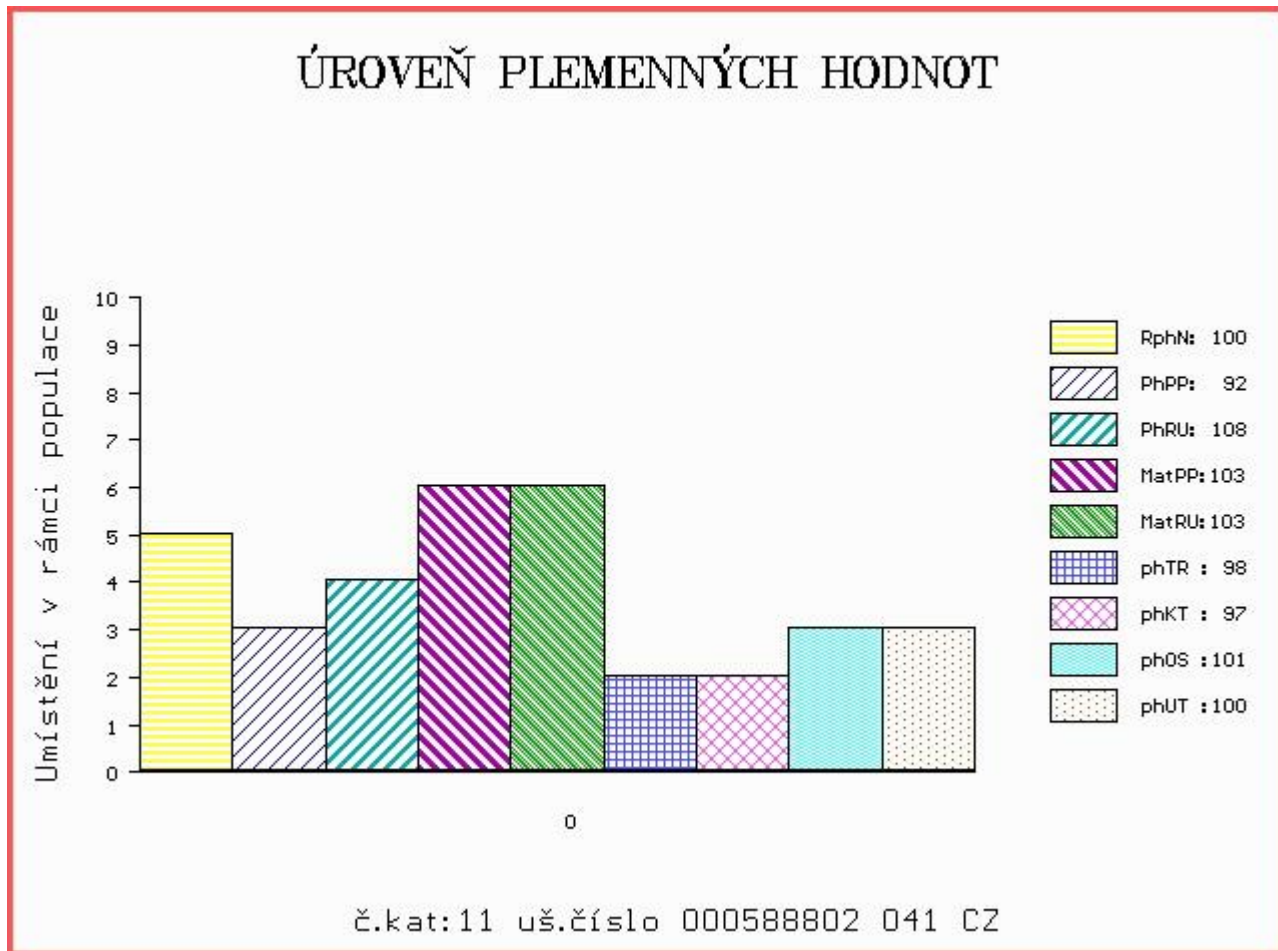

Číslo : 588806 041 CZ COWBOY DASO Číslo katalogu 12
 Dat.nar. : 28.03.2016 Plemeno : T100 Charolais
 Chovatel : Danko Jan - DASO spol. s.r.o.
 Majitel : Danko Jan - DASO spol. s.r.o.

OOO 272 883 CHAMBORD 1527079553
 OO ZTI 927 GASPARD 5815211804
 MOO 5810704700 FR VERONE 5810704700

OTEC ZIT 487 ZRAK Z ČACHNOVA 09400068860053
 OMO ZCH 874 MUSTAFA 388000043670053
 MO 199273 953 CZ 094000199273953
 MMO 124124 953 CZ 094000124124953

OOM ZTI 159 OBERON MEDLIČSKÝ 116000216304061
 OM ZTI 471 RISK MEDLIČSKÝ 116000635612061
 MOM 11109 961 CZ 116000011109961

MA 150849 941 CZ /3 ot 489000150849941
 OMM CHP 086 DOUBLE S EXPRESSO 33E P SMC 183059
 MM 9014 417 CZ 116417009014
 MMM 30205 324 CZ BLIND CREEK DIANE 31D PFC210232

Vl.užit:nar: 47 kg ve 120d: 229 kg ve 210d: 347 kg v 365d: 506 kg / kříž: 128 cm
 Přírustek od narození: 1263 g / 98 šourek 39 cm
 Věk při ZV 404 dní aktuálně k 16.03.17 hmotnost: 493 kg výška v kříži: 128 cm

PLEMENNÉ HODNOTY										LINEARNÍ HODNOCENÍ						
	pp	ru	pp	ru	TR	KT	OS	UT		Hmot	kříž	TR	KT	OS	UT	CE
BÝK	PE	100	110	ME	94	105	101	93	97	98						
MATKA	PE	90	104	ME	89	118	101	101	100	101	790	147	25	18	20	7 70
OTEC	PE	100	105	ME	99	97	90	82	81	80	592	136	25	18	18	7 68

HODNOCEN: TR 4 / / 7 KT / / OS / / UT Výsledek:

ÚROVEŇ PLEMENNÝCH HODNOT

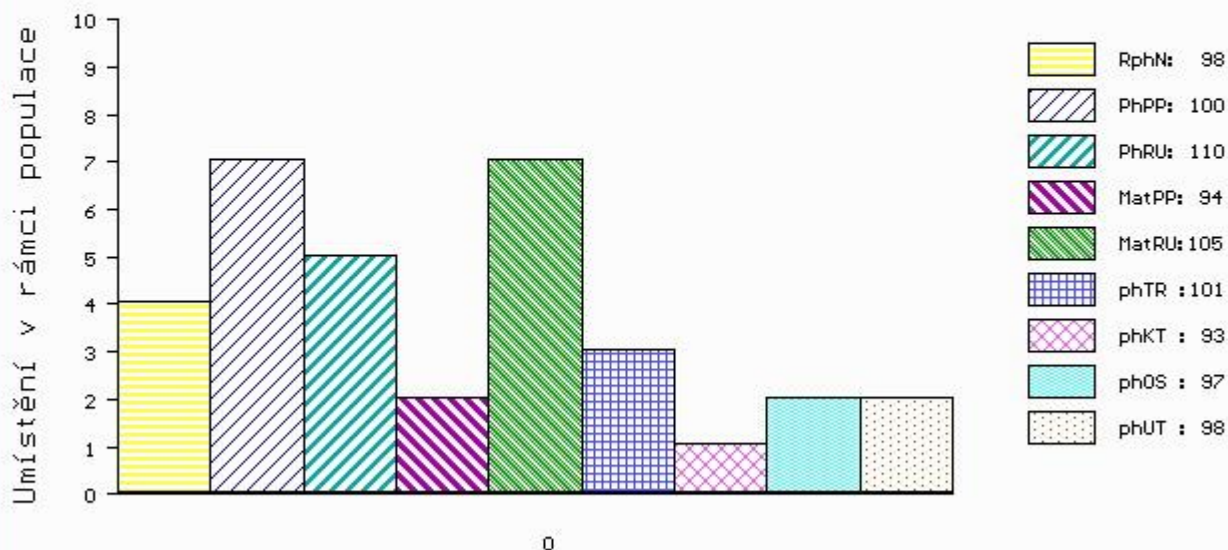

č.kat:12 uš.číslo 000588806 041 CZ

Býci vyřazení před základním výběrem

Číslo : **588787 041 CZ CICERO DASO** Číslo katalogu 13
 Dat.nar. : 12.03.2016 Plemeno : T100 Charolais
 Chovatel : Danko Jan - DASO spol. s.r.o.
 Majitel : Danko Jan - DASO spol. s.r.o.

OOO 272 883 CHAMBORD 1527079553
 OO ZTI 927 GASPARD 5815211804
 MOO 5810704700 FR VERONE 5810704700

Otec ZIT 487 ZRAK Z ČACHNOVA 09400068860053
 OMO ZCH 874 MUSTAFA 388000043670053
 MO 199273 953 CZ 094000199273953
 MMO 124124 953 CZ 094000124124953

OOM ZTI 081 OLYMPE RJR 7121008787
 OM ZTP 393 BOVET PENANT ET 069000545851053
 MOM 146605 511 CZ LUCIE BOVET ET 069000146605511

MA 150828 941 CZ /2 ot 489000150828941
 OMM ZCH 356 FENIKL 52F CHPS P 015417003917
 MM 13016 941 CZ 489000013016941
 MMM 9034 417 CZ 116417009034

Vl.užit:nar: 40 kg ve 120d: 206 kg ve 210d: 311 kg v 365d: 472 kg / kříž: 123 cm
 Přírůstek od narození: 1182 g / 101 šourek 37 cm
 Věk při ZV 420 dní aktuálně k 16.03.17 hmotnost: 476 kg výška v kříži: 123 cm

PLEMENNÉ HODNOTY

LINEARNÍ HODNOCENÍ

	pp	ru	ME	pp	ru	TR	KT	OS	UT	Hmot	kříž	TR	KT	OS	UT	CE
BÝK	PE	114	105	ME	91	101	110	109	105	107						
MATKA	PE	111	102	ME	89	106	101	97	98	100	826 /	143	24	22	21	8 75
Otec	PE	100	105	ME	99	97	90	82	81	80	592 /	136	25	18	18	7 68

HODNOCEN: TR 1 / / 5 KT / / OS / / UT Výsledek: před ZV-VT

ÚROVEŇ PLEMENNÝCH HODNOT

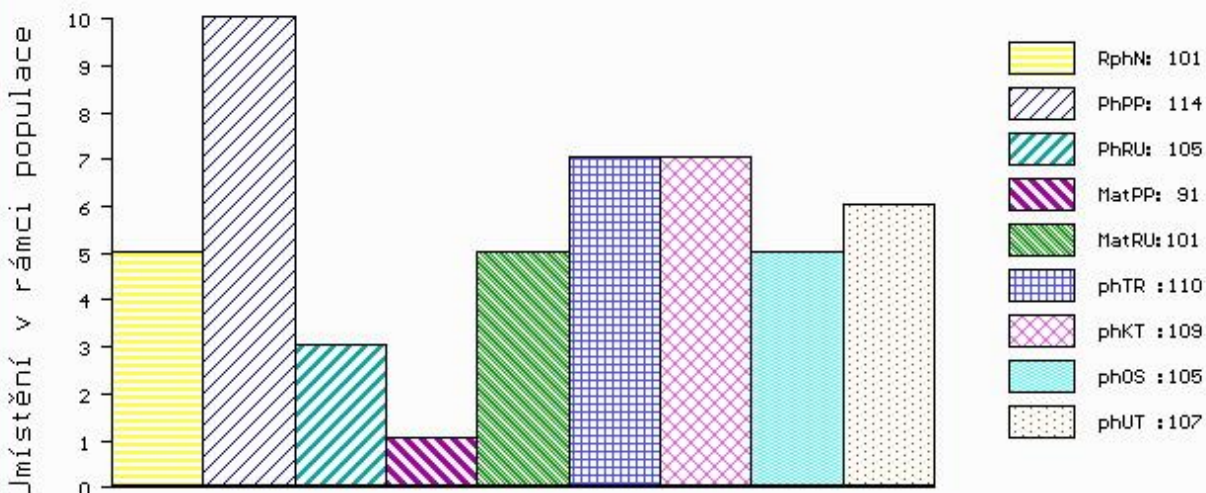

č.kat:13 uš.číslo 000588787 041 CZ



NÁRODNÍ VÝSTAVA HOSPODÁŘSKÝCH ZVÍŘAT MEZINÁRODNÍ VELETRH PRO ŽIVOČIŠNOU VÝROBU



11.-14.5.2017
BRNO – VÝSTAVIŠTĚ



- Národní šampionát masných plemen skotu
- Národní šampionát holštýnského skotu
- Národní šampionát plemen brown swiss a jersey
- Přehlídka českého strakatého skotu
- Předvádění prasat, ovcí a koz s odborným komentářem
- Přehlídky a hodnocení koní s ukázkami jezdeckých sportů
- Včelařská výstava
- Prezentace regionálních potravin
- Prezentace potravin Klasa a Český výrobek

Souběžně probíhají:



www.vystavazvirat.cz
www.animaltech.cz

