

# KATALOG ZÁKLADNÍHO VÝBĚRU

dne 6.05.2017

## Šuranský Jar., Otín, Planá u Mariánských Lázní

začátek cca 18,00 hod.

Č.k.	Číslo býčka	OTEC st.reg.	DATUM NAROZENÍ	PLEM	HM. kg	KŘ. cm	Přír.od g	nar. RPH	CHOVATEL
1	870847 032 CZ	ZTI 085	29.01.16	T100	580	136	1322 g	99	Šuranský Jar., Otín, Planá u M.L.
2	870850 032 CZ	ZIT 440	24.02.16	T100	568	137	1354 g	103	Šuranský Jar., Otín, Planá u M.L.
3	870852 032 CZ	ZIT 440	02.03.16	T100	514	132	1225 g	96	Šuranský Jar., Otín, Planá u M.L.
4	870854 032 CZ	ZIT 440	09.03.16	T100	514	132	1234 g	95	Šuranský Jar., Otín, Planá u M.L.
5	870853 032 CZ	ZMS 381	02.03.16	S100	608	137	1483 g	110	Šuranský Jar., Otín, Planá u M.L.
6	870855 032 CZ	ZMS 381	11.03.16	S100	566	132	1406 g	109	Šuranský Jar., Otín, Planá u M.L.
7	870857 032 CZ	ZMS 381	14.03.16	S100	548	134	1369 g	112	Šuranský Jar., Otín, Planá u M.L.

### Býci vyřazení před základním výběrem

Č.k.	Číslo býčka	OTEC st.reg.	Datum narození	Plem.	Body VT HM	CHOVATEL	Důvod vyřazení
8	870856 032 CZ	ZIT 440	12.03.16	T100	3   7	Šuranský Jaroslav, Otín, Planá	před ZV-VT

**Plemenné hodnoty uvedené v katalogu jsou spočítány k 31.3.2017**



## Termíny základních výběrů a dražeb v roce 2017

### II. turnus - Býci narození 1.10.2015 - 31.3.2016 na OPB a OCH

Den	Datum	Začátek *	OPB , chovatel	Ks	Plemena	Dražba
Pondělí	10.4.2017	8,00	OPB Benešov	73	CH	hodinu po skončení ZV
Úterý	11.4.2017	9,00	OPB Benešov	33	LI	hodinu po skončení ZV
		15,00	Niemiec Czeslaw,Dolní Žukov	3	LI	x
		16,00	Ševčík Jiří,Jerlochovice	1	MS	x
		16,30	VFU Brno ŠZP Nový Jičín	6	LI	x
Středa	12.4.2017	9,00	OPB Benešov	24	AA,BA	hodinu po skončení ZV
		14,00	Vsacko Hovězí,a.s.	10	MS	x
		15,00	Olšava eko s.r.o.Sehradice	8	AA	x
		16,30	ZEMASPOL odbyt s.r.o.Uherský Brod	6	MS	x
		17,30	Dolňácko a.s.Hluk	2	BA	x
Čtvrtek	13.4.2017	9,00	OPB Osík	49	CH	hodinu po skončení ZV
		15,00	Lux Jiří,Vlkov	3	CH	x
		16,00	Šeda J.,Helvíkovice	4	LI	x
		17,00	Avena s.r.o.Dlouhá Třebová	2	LI	x
		17,30	Fišar Filip,Lhotka	3	LI	x
Pátek	14.4.2017	x	Statní svátek	x	x	x
Sobota	15.4.2017	x	X	x	x	x
Neděle	16.4.2017	x	x	x	x	x
Pondělí	17.4.2017	x	Statní svátek	x	x	x
Úterý	18.4.2017	9,00	OPB Osík	26	AA,HE,PP,GS	hodinu po skončení ZV
		15,00	Slavík Leoš,Mokryšov	1	CH	x
		17,00	Mimra Pavel,Mgr.,Slatina	3	MS	x
Středa	19.4.2017	9,00	OPB Cunkov	50	CH,LI	hodinu po skončení ZV
		15,30	Farma Karel Dvořák s.r.o.	3	LI	x
		17,00	Bartůněk Karel,Přílepov	3	HE	x
Čtvrtek	20.4.2017	9,00	OPB Cunkov	46	AA	hodinu po skončení ZV
		15,30	Žižala Josef ml.,Úročnice	5	MS	x
		16,30	Pokorný Martin,Postupice	1	LI	x
		17,30	IMOPA, a.s.Olbramovice	1	UU	x
Pátek	21.4.2017	9,00	OPB Cunkov	44	MS,BA,PP,UU,SA,HE,BM	hodinu po skončení ZV
		15,00	Heráň Jan,Radič	1	CH	x
		16,00	Bouda Petr ing.,Voděrádky	3	CH	x
		17,30	Zobal Vlastimil ml.,Bor u Březnice	5	CH	x
Sobota	22.4.2017	8,00	Mendelova univerzita Brno-ŠZP Žabčice	1	PP	x
		9,00	Agrochyt s.r.o.Mohelno	1	MS	x
		11,30	Poláková Zdenka,Dolní Libochová	3	MS	x
		12,30	Hatlák Vlastimil,Meziboří	11	CH	x
		14,30	Statek Mitrov,a.s.	11	AA	x
		15,30	Hrtús Miroslav,Mírovka	2	BA	x
		16,00	ZD Pozovice	14	CH	x
Neděle	23.4.2017	8,00	TEGRO s.r.o.,Těšenov	15	AA	x
		10,30	Šašek Vladimír,ing.,Rantířov	16	AA	x
		13,30	Dvořák Josef,ing.,Telecí	9	AA	x
		16,00	VETLABFARM s.r.o.Jakubovice	12	AA	x

<i>Den</i>	<i>Datum</i>	<i>Začátek *</i>	<i>OPB , chovatel</i>	<i>Ks</i>	<i>Plemena</i>	<i>Dražba</i>
Pondělí	24.4.2017	8,00	<i>FARMA VAJGLOV,a.s.Vajglov</i>	2	MS	x
		9,00	<i>OPB Janovice</i>	27	MS,CH,HE,AA	<i>hodinu po skončení ZV</i>
		14,30	<i>AGRO A.R.W.,s.r.o.Stará Červená Voda</i>	3	MS	x
		15,00	<i>Reinold Manfred,Stará Červená Voda</i>	2	MS	x
		15,30	<i>Nátr Jiří,Černá Voda</i>	3	CH	x
Úterý	25.4.2017	9,00	<i>OPB Osík</i>	32	LI,BA,MS	<i>hodinu po skončení ZV</i>
		15,00	<i>Paďour Leopold,Lukavice</i>	1	BA	x
		16,00	<i>Farma Kaliště s.r.o.Č.Libchavy</i>	9	LI	x
Středa	26.4.2017	8,00	<i>Nejdl Martin,Kvaslice</i>	4	AA	x
		9,00	<i>OPB Měcholupy</i>	58	MS,AA,BA,CH	<i>hodinu po skončení ZV</i>
		13,00	<i>Krompaský Hubert, Kratice</i>	1	MS	x
		16,00	<i>Šumavský angus spol.s r.o.Soběsuky</i>	24	AA	x
		19,00	<i>Kubík Dušan,Třebčice</i>	1	HE	x
Čtvrtek	27.4.2017	9,00	<i>OPB Kundratice</i>	34	CH	<i>hodinu po skončení ZV</i>
		14,30	<i>OPB H.Jadruž</i>	21	CH	<i>hodinu po skončení ZV</i>
		16,30	<i>Chlupáčková Hana,Ing.,Ležnice</i>	3	MS	x
		18,00	<i>Vaňousek Vladimír,farma Javorná</i>	6	MS,SA	x
Pátek	28.4.2017	9,00	<i>OPB Kundratice</i>	37	MS,AA,LI	<i>hodinu po skončení ZV</i>
		14,30	<i>OPB H.Jadruž</i>	9	MS	<i>hodinu po skončení ZV</i>
		17,00	<i>Nečtinská zemědělská a.s.</i>	42	LI	x
Sobota	29.4.2017	9,00	<i>Placanda Jakub,Křenovice</i>	8	MS	
		10,30	<i>Šebelka Milan,SZ,Rančice</i>	4	AA	
		12,00	<i>Statek Branná spol.s r.o.</i>	1	LI	
		13,00	<i>Tájek Jaroslav,Zvíkov</i>	1	CH	
		15,00	<i>Farka Martin,Todně</i>	13	LI,UU	
		17,00	<i>Lepša Vladimír,Pěčín</i>	10	AA	
Neděle	30.4.2017	9,00	<i>Lainka B.,farma Zdoňov</i>	13	MS	
		11,00	<i>Zuzánek J.,ing,Bernartice</i>	5	CH,MS	
		13,30	<i>Karsit Agro a.s., Dubenec</i>	5	CH	
Pondělí	1.5.2017	8,00	<i>Antoš Jiří,Kopidlno</i>	2	CH	
		9,00	<i>LOUDY s.r.o.Seletice</i>	1	PI	
		10,00	<i>Farma Limousin s.r.o. Rožd'alovice</i>	3	LI	
		10,30	<i>Montážně obchodní firma s.r.o.,B.Mlýn</i>	29	LI,GS,PP,UU	
		16,00	<i>Hodbod' Gustav,Libštát</i>	2	GS	
Úterý	2.5.2017	8,00	<i>OPB Kamenná</i>	72	MS,PI	<i>hodinu po skončení ZV</i>
		18,00	<i>Konvalinka Libor,J.Pavlovice</i>	3	CH	x
Středa	3.5.2017	9,00	<i>DV Batelov</i>	7	CH	x
		11,30	<i>Habr František ml.,SZ,Báňovice</i>	12	MS	x
		15,00	<i>Egert Jiří,ing.,Lomnice n.Lužnicí</i>	5	AA	x
		16,00	<i>Klusáček Stanislav, Suchdol nad Lužnicí</i>	1	LI	x
		17,00	<i>Faktor Jaroslav,Rychnov nad Malší</i>	2	CH	x
		18,00	<i>Šedivý Jan,Smrhov</i>	1	MS	x
		19,00	<i>Opekar Jan,Chodeč</i>	5	AA	x
Čtvrtek	4.5.2017	8,00	<i>ZD Brloh</i>	18	AA,MS	x
		11,00	<i>Hodina František,Ing.,Záblatí</i>	5	LI,MS	x
		12,30	<i>Vondrušková Věra,Protivec</i>	3	SA	x
		13,30	<i>Valenta Petr,Budyně</i>	8	MS	x
		14,30	<i>Krejcar David,Těšínov</i>	1	SA	x
		15,00	<i>Kofroň Jan,Ing.,Radhostice</i>	21	AA	x
		17,00	<i>Statek Kašperské Hory s.r.o.</i>	4	MS	x

<i>Den</i>	<i>Datum</i>	<i>Začátek *</i>	<i>OPB , chovatel</i>	<i>Ks</i>	<i>Plemena</i>	<i>Dražba</i>
Pátek	5.5.2017	9,00	<i>Kubal Petr, Podmokly</i>	3	MS	x
		9,30	<i>Kubal Radek, Albrechtice</i>	6	LI	x
		11,00	<i>Zelený Jiří, Drouhoveč</i>	9	MS, HE	x
		14,00	<i>Maletická farma s.r.o.</i>	3	CH	x
		16,00	<i>Diviš Miroslav, Láz</i>	4	LI, MS	x
Sobota	6.5.2017	9,00	<i>Skalický J., Libnov</i>	20	AA	x
		13,00	<i>Danko Jan - DASO spol. s.r.o.</i>	13	CH	x
		15,00	<i>Dvorská Pavlína, Teplá</i>	2	CH	x
		16,00	<i>Tůma Oldřich, Mariánské Lázně</i>	1	AA	x
		16,15	<i>Tůmová Anna ing., M. Lázně</i>	1	AA	x
		18,00	<i>Šuranský Jaroslav, Otín, Planá u M.L.</i>	8	MS, CH	x
Neděle	7.5.2017	8,00	<i>Valenta Jiří, Ing., Tuněchody</i>	6	AA	x
		9,30	<i>Vacík Václav ml., Roupov</i>	12	GA, SS	x
		11,00	<i>Žaloudek Roman, Ptenín</i>	6	SS	x
		13,00	<i>Karpenková Natalija, Dubský Mlýn</i>	1	BA	x
		14,00	<i>Agrospol Holding s.r.o.</i>	1	SA	x
		15,00	<i>Černý Josef Ing., Raková</i>	3	CH	x
Pondělí	8.5.2017	x	x	x	x	x
Úterý	9.5.2017	9,00	<b>BRNO</b>			x
Středa	10.5.2017	9,00	<b>BRNO</b>			x
Čtvrtek	11.5.2017	9,00	<b>BRNO</b>			x
Pátek	12.5.2017	9,00	<b>BRNO</b>			x
Sobota	13.5.2017	9,00	<b>BRNO</b>			x
Neděle	14.5.2017	9,00	<b>BRNO</b>			x
Pondělí	15.5.2017	x	x	x	x	x
Úterý	16.5.2017	9,00	<i>Šilhanová Marie, Nová Ves</i>	1	MS	x
		11,00	<i>Šťastný Antonín, SZ, Vědlice</i>	11	BA	x
		13,00	<i>Hromas Jan, Stvolínky</i>	3	AA	x
		15,00	<i>Pícek Milan, Pavlín Dvůr</i>	2	AA	x
Středa	17.5.2017	9,00	<i>Zemědělská společnost Blšany</i>	8	MS	
		11,00	<i>Kejř Jiří, Všestudy</i>	2	CH	
		12,30	<i>Loos Adolf, Hora Svaté Kateřiny</i>	1	LI	
		13,00	<i>Karban Kamil, Lhenice</i>	3	CH	
		15,30	<i>Družstvo vlastníků Libeň - Vtelno</i>	5	CH	
		16,00	<i>Pauzr Bohuslav, Osinalice</i>	2	AA	
				<b>1235</b>		

\*začátky ZV u chovatelů jsou orientační



## Vysvětlivky ke zkratkám ve jménech v katalogu :

ET	- býček narozen po embryotrasferu
RED	- zbarvení red angus
P,V	- bezrohý / volný roh - heterozygot (MS,CH,LI,BA)
PP	- bezrohý – homozygot stanoven testem DNA (MS,CH,LI,BA)
R	- rohatý (MS)
+/+	- homozygot s alelami způsobujícími běžné osvalení (GS)
+ /MH	- heterozygot s jednou alelou podmiňující dvojí osvalení (GS)
MH/MH	- homozygot - obě alely podmiňující dvojí osvalení (GS – oddíl „B“ PK )

### U matek plemene BA

Třída	Výška kříž (cm)	Hmotnost (kg)	RPH přímý efekt	RPH mat. efekt	RPH osvalení
SE	147 a více	800 a více	105 a vic	103 a vic	103 a vic
EC	147 a více	800 a více	105 a vic	pod 103	103 a vic
EM	147 a více	800 a více	pod 105	103 a vic	pod 103
CM	pod 147	pod 800	105 a vic	103 a vic	103 a vic
C1	pod 147	pod 800	105 a vic	pod 103	103 a vic
M1	pod 147	pod 800	pod 105	103 a vic	pod 103

### Popisky grafu úrovně plemenných hodnot

Jednotlivé plemenné hodnoty jsou rozděleny do pásem na základě výpočtu kvantilu normálního rozložení, které udávají, jak si konkrétní jedinec stojí v porovnání s průměrem populace plemenných býčků odchovaných v období 2012 – 2017.

pásma	Pozice býka v rámci populace	zkratka	Popis údaje v grafu
10	býk patří hodnotou RPH do 10 % nejlepších býků v daném ukazateli	<i>RphT</i>	RPH pro přírůstek v testu
9	býk patří hodnotou RPH do 20 % nejlepších býků v daném ukazateli	<i>RphN</i>	RPH pro životní přírůstek
8	býk patří hodnotou RPH do 30 % nejlepších býků v daném ukazateli	<i>RpPP</i>	RPH pro přímý efekt porody
7	býk patří hodnotou RPH do 40 % nejlepších býků v daném ukazateli	<i>RpRU</i>	RPH pro přímý efekt růst
6	býk patří hodnotou RPH do 50 % nejlepších býků v daném ukazateli	<i>MatPP</i>	RPH pro maternální efekt porody
5	býk patří hodnotou RPH do průměru býků v daném ukazateli	<i>MatRU</i>	RPH pro maternální efekt růst
4	býk patří hodnotou RPH do 60 % nejlepších býků v daném ukazateli	<i>phTR</i>	RPH pro lineární hodnocení těl. rámec
3	býk patří hodnotou RPH do 70 % nejlepších býků v daném ukazateli	<i>phKT</i>	RPH pro lineární hodnocení kap. těla
2	býk patří hodnotou RPH do 80 % nejlepších býků v daném ukazateli	<i>phOS</i>	RPH pro lineární hodnocení osvalení
1	býk patří hodnotou RPH do 90 % nejlepších býků v daném ukazateli	<i>phUT</i>	RPH pro lineární hodnocení užit. typ

### Hlavní selekční kritéria pro výběr do plemnitby na OPB a odchovu u chovatele

Hlavním selekčním kritériem bude pouze lineární hodnocení při základním výběru.

#### Důvody vyřazení před základním výběrem

- hodnocení tělesného rámce (1,2,3 body dle parametrů daného plemene)
- hodnocení bodů za hmotnost v 365 dnech (1,2,3 body dle parametrů daného plemene)
- nepředvedení býka k základnímu výběru na ohlávce nebo na vodící tyči
- na základě rozhodnutí majitele býka o jeho vyřazení
- zdravotní důvody (displazie varlat, apod.)

#### Důvody vyřazení při základním výběrem

- hodnocení délky těla (1,2,3 body dle parametrů daného plemene)
- hodnocení ukazatelů kapacity těla (1,2,3 body dle parametrů daného plemene)
- hodnocení ukazatelů osvalení (1,2,3 body dle parametrů daného plemene)
- hodnocení užitkové typu (1,2,3 body dle parametrů daného plemene)
- závažné vady exteriéru při základním výběru
- neodpovídající funkčnost končetin při základním výběru
- zdravotní důvody (displazie varlat, apod.)

## Reklamační řád pro základní výběry býků

Majitel odchovávaného býčka má právo podat reklamaci proti rozhodnutí výběrové komise (ČSCHMS). Tato reklamační může mít písemnou nebo ústní formu. Po skončení základního výběru býků vyzve předseda výběrové komise k podání případných protestů (reklamací). Reklamační se podává nejpozději do 60-ti minut od výzvy předsedy výběrové komise. Reklamační se podává předsedovi výběrové komise. Jménem majitele býka může jednat také zástupce OPB. Po vznesení reklamační následuje nové předvedení býka. Reklamační je podmíněna složením nevratné kauce 1000 Kč, přičemž polovina z této částky je určena pro provozovatele OPB a polovina pro ČSCHMS. Tato kauce musí být složena okamžitě v hotovosti v době podání reklamační předsedovi výběrové komise.

V případě shodného verdiktu výběrové komise a majitele býka je platný tento shodný verdikt.

V případě neshody mezi verdiktem výběrové komise a majitelem býka bude proveden nový základní výběr. Provedení nového základního výběru je podmíněno složením kauce 5000 Kč za každého reklamovaného býka. Kauce se skládá na účet ČSCHMS nejpozději do 10-ti kalendářních dnů ode dne provedení základního výběru. V případě, že nebudou peníze připsány na účet v daném termínu, platí původní verdikt výběrové komise a reklamační se dále neřeší. Nový základní výběr se uskuteční do 30-ti dnů od sporného výběru na místě, kde byla podána reklamační, pokud se obě strany nedohodnou jinak. Většinové složení komise nesmí být totožné se složením komise, která vynesla sporný verdikt. O složení komise rozhoduje ČSCHMS po dohodě s příslušným chovatelským klubem a Radou PK daného plemene. O závěru nového základního výběru je sepsán nový výběrový protokol. Proti tomuto rozhodnutí se již nelze dále odvolat. V případě, že je potvrzeno původní rozhodnutí výběrové komise, propadá kauce ve prospěch ČSCHMS, v opačném případě se vrací majiteli býka do 10-ti kalendářních dnů od provedení nového základního výběru. Náklady spojené s novým základním výběrem nese strana, která při svém rozhodnutí či jednání nebyla v právu.

V každém případě se o reklamaci vede písemný zápis. Rozhodnutí výběrové komise se váže ke konkrétnímu zvířeti v konkrétním čase a není možno se na něj odvolávat v případných následných sporech. Schváleno výborem ČSCHMS dne 21.3.2006 v Hradištku pod Medníkem, změny schváleny VČS dne 6.9.2007.



<b>Sekretariát:</b> ČSCHMS Praha Těšnov 17 11705 Praha 1 Mobil : +420 724 007 860 Telefon : +420 221 812 865 E-mail : <a href="mailto:info@cschms.cz">info@cschms.cz</a>	<b>Ředitel PK</b> <i>Kopecký Jan</i> Osík 201 569 67 Osík u Litomyšle Mobil : +420 724 007 862 Telefon : +420 461 612 809 E-mail : <a href="mailto:kopecvk@cschms.cz">kopecvk@cschms.cz</a>	<b>Adresa PK</b> <i>Honová Nina</i> Osvoboditelů 35/9 410 02 Lovosice Mobil : +420 724 073 641 E-mail : <a href="mailto:honova@cschms.cz">honova@cschms.cz</a>
---	--	--

Číslo : 870847 032 CZ COWBOY Z OTÍNA Číslo katalogu 1  
 Dat.nar. : 29.01.2016 Plemeno : T100 Charolais  
 Chovatel : Šuranský Jaroslav, Otín, Planá u M.L.  
 Majitel : Šuranský Jaroslav, Otín, Planá u M.L.

OOO 264 787 SEDUISANT 1881107917  
 OO ZCH 450 LE REBEL 3695100770  
 MOO 3691100821 FR GIRONDE 3691100821

**OTEC ZTI 085 VIRGIL SC P 4240983344**  
 OMO 267 950 HELSINKI 2392101366  
 MO 7121400365 FR RONDELLE P 7121400365  
 MMO 4297105855 FR MERVEILLE SC P 4297105855

OOM ZTI 092 TIGER AV SKALLTORP P 54899  
 OM ZPT 053 URGOS P 431000665862032  
 MOM 107872 941 CZ 411000107872941

**MA 370452 932 CZ /1 ot ZINNIA Z OTÍNA V 431000370452932**  
 OMM CHP 807 MESSER 018000015429042  
 MM 118130 941 CZ 411000118130941  
 MMM 201601665 FR UNITE 0201601665

Vl.užit:nar: 30 kg ve 120d: 190 kg ve 210d: 314 kg v 365d: 506 kg / kříž: 130 cm  
 Přírustek od narození: 1322 g / 99 šourek 40 cm  
 Věk při ZV 463 dní aktuálně k 20.03.17 hmotnost: 580 kg výška v kříži: 136 cm

**PLEMENNÉ HODNOTY**

**LINEARNÍ HODNOCENÍ**

	pp	ru	ME	pp	ru	TR	KT	OS	UT	Hmot	kříž	TR	KT	OS	UT	CE	
BÝK	PE	114	112	ME	106	92	102	100	98	99							
MATKA	PE	104	115	ME	109	93	107	108	106	106	756	144	24	21	22	8	75
OTEC	PE	97	109	ME	117	92	99	100	100	99	0	0	0	0	0	0	0

HODNOCEN: TR 6 / / 7 KT / / OS / / UT Výsledek:

**ÚROVEŇ PLEMENNÝCH HODNOT**

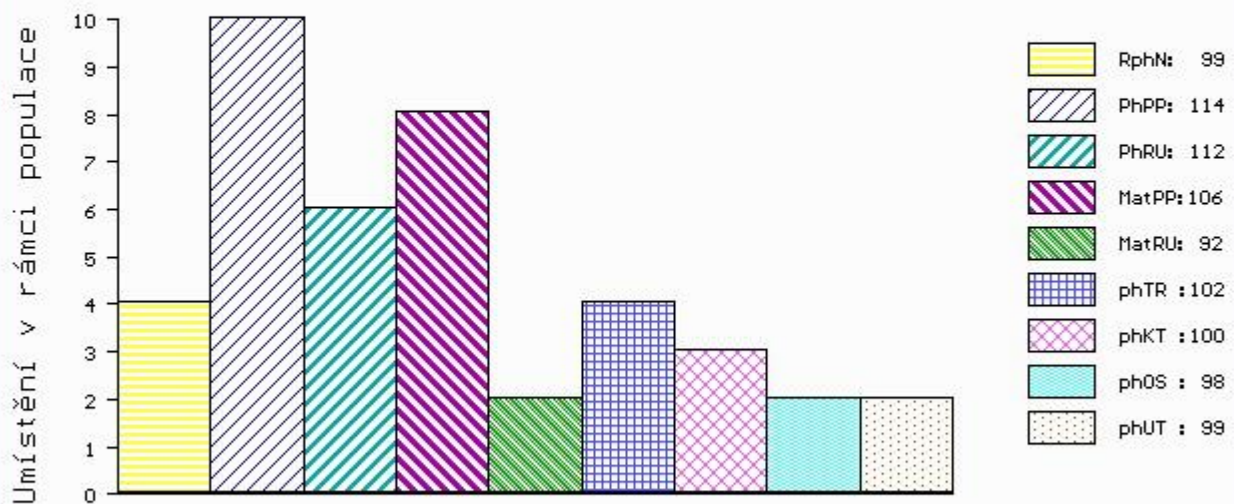

č.kat:01 uš.číslo 000870847 032 CZ



Číslo : 870850 032 CZ CYBEL Z OTÍNA Číslo katalogu 2  
 Dat.nar. : 24.02.2016 Plemeno : T100 Charolais  
 Chovatel : Šuranský Jaroslav, Otín, Planá u M.L.  
 Majitel : Šuranský Jaroslav, Otín, Planá u M.L.

OOO ZCH 942 UNICO SC PP 7121333571  
 OO ZTI 713 DREAM SC P 5500982194  
 MOO 196021686 FR MAGIQUE 0196021686

OTEC ZIT 440 VOLTER Z VESELÍČKA P 068000699496021  
 OMO ZTI 102 SUMO 0311102405  
 MO 202499 921 CZ 068000202499921  
 MMO 128384 111 CZ 068000128384111

OOM ZTI 092 TIGER AV SKALLTORP P 54899  
 OM ZPT 053 URGOS P 431000665862032  
 MOM 107872 941 CZ 411000107872941

MA 393688 932 CZ /1 ot ZIPPA Z OTÍNA P 431000393688932  
 OMM CHP 807 MESSER 018000015429042  
 MM 118106 941 CZ 411000118106941  
 MMM 8564055506 FR UNIATE 8564055506

Vl.užit:nar: 40 kg ve 120d: 215 kg ve 210d: 358 kg v 365d: 541 kg / kříž: 137 cm  
 Přírustek od narození: 1354 g / 103 šourek 41 cm  
 Věk při ZV 437 dní aktuálně k 20.03.17 hmotnost: 568 kg výška v kříži: 137 cm

PLEMENNÉ HODNOTY										LINEARNÍ HODNOCENÍ						
	pp	ru	pp	ru	TR	KT	OS	UT		Hmot	kříž	TR	KT	OS	UT	CE
BÝK	PE	88	115	ME	106	97	104	101	98	99						
MATKA	PE	96	104	ME	92	102	103	95	96	97	820	144	25	20	20	7 72
OTEC	PE	79	127	ME	119	92	111	98	97	100	744	139	24	20	20	7 71

HODNOCEN: TR 7 / / 8 KT / / OS / / UT Výsledek:

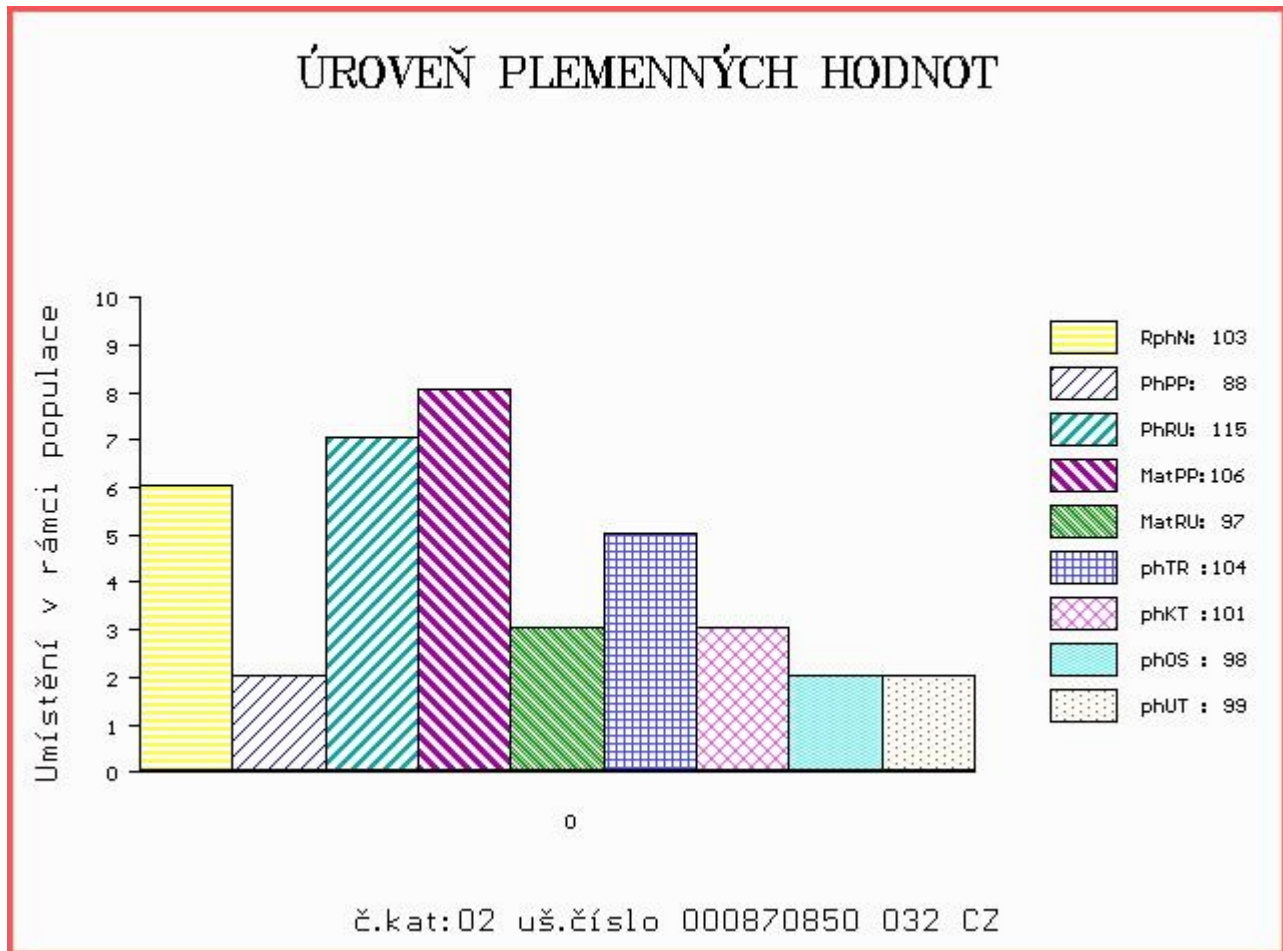



Číslo : **870852 032 CZ CRASSUS Z OTÍNA P** Číslo katalogu 3  
 Dat.nar. : 02.03.2016 Plemeno : T100 Charolais  
 Chovatel : Šuranský Jaroslav, Otín, Planá u M.L.  
 Majitel : Šuranský Jaroslav, Otín, Planá u M.L.

OOO ZCH 942 UNICO SC PP 7121333571  
 OO ZTI 713 DREAM SC P 5500982194  
 MOO 196021686 FR MAGIQUE 0196021686

**OTEC ZIT 440 VOLTÉR Z VESELÍČKA P 068000699496021**  
 OMO ZTI 102 SUMO 0311102405  
 MO 202499 921 CZ 068000202499921  
 MMO 128384 111 CZ 068000128384111

OOM ZCH 240 CASOAR 4587100162  
 OM CHP 807 MESSER 018000015429042  
 MOM 102657 407 CZ 018407102657

**MA 118100 941 CZ /7 ot 411000118100941**  
 OMM 268 096 ODEON 7932490004  
 MM 7273570 375 FR URSULINE 7273570375  
 MMM 7273570118 FR SABA 7273570118

Vl.užit:nar: 45 kg ve 120d: 203 kg ve 210d: 339 kg v 365d: 497 kg / kříž: 132 cm  
 Přírustek od narození: 1225 g / 96 šourek 39 cm  
 Věk při ZV 430 dní aktuálně k 20.03.17 hmotnost: 514 kg výška v kříži: 132 cm

PLEMENNÉ HODNOTY										LINEARNÍ HODNOCENÍ							
	pp	ru	pp	ru	TR	KT	OS	UT		Hmot	kříž	TR	KT	OS	UT	CE	
BÝK	PE	90	107	ME	113	101	99	108	108	107							
MATKA	PE	99	88	ME	105	109	96	101	102	101	830	144	23	19	18	6	66
OTEC	PE	79	127	ME	119	92	111	98	97	100	744	139	24	20	20	7	71

HODNOCEN: TR 5 / / 6 KT / / OS / / UT Výsledek:

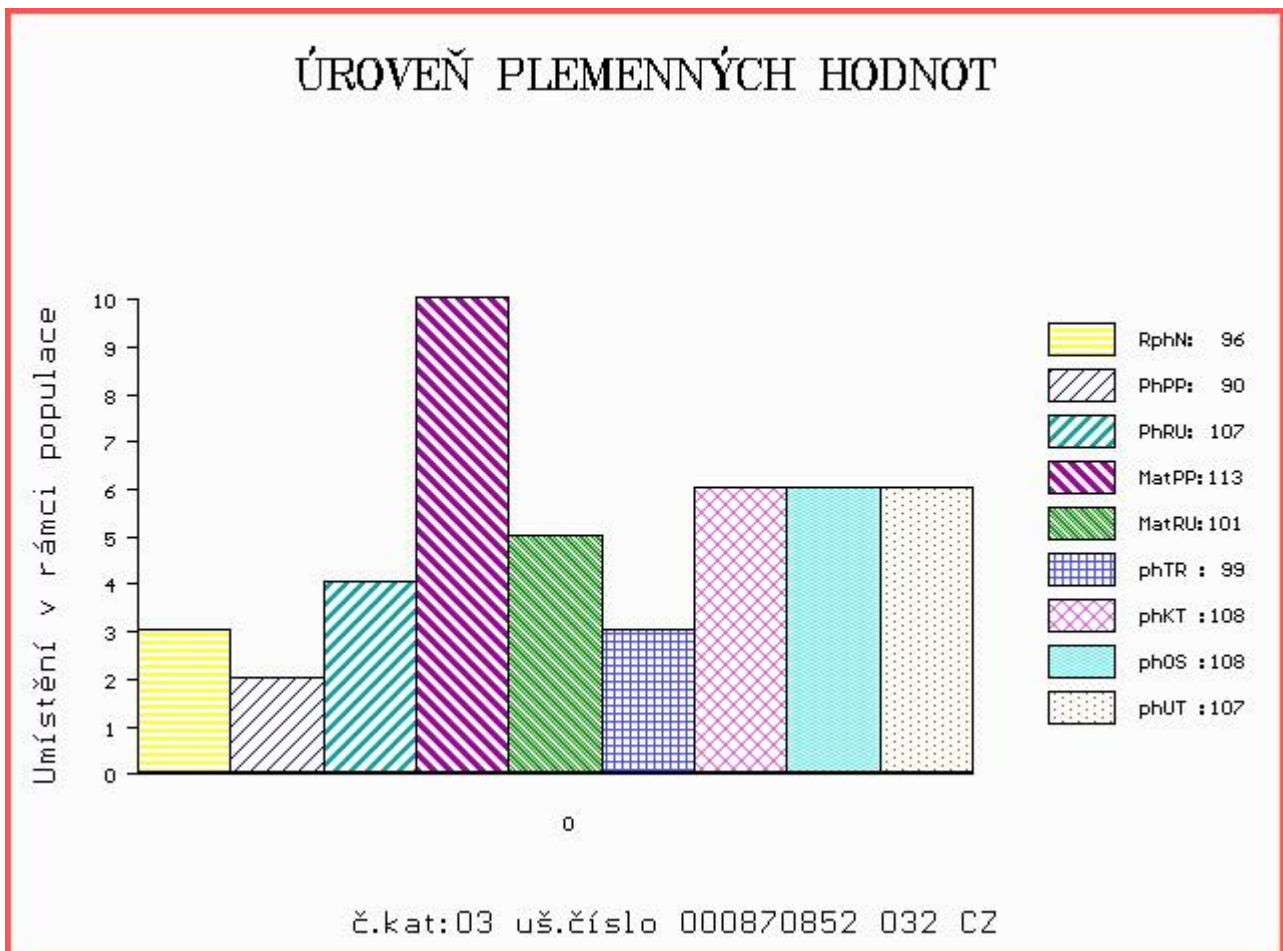

Číslo : 870854 032 CZ CORAX Z OTÍNA Číslo katalogu 4  
 Dat.nar. : 09.03.2016 Plemeno : T100 Charolais  
 Chovatel : Šuranský Jaroslav, Otín, Planá u M.L.  
 Majitel : Šuranský Jaroslav, Otín, Planá u M.L.

OOO ZCH 942 UNICO SC PP 7121333571  
 OO ZTI 713 DREAM SC P 5500982194  
 MOO 196021686 FR MAGIQUE 0196021686

OTEC ZIT 440 VOLTER Z VESELÍČKA P 068000699496021  
 OMO ZTI 102 SUMO 0311102405  
 MO 202499 921 CZ 068000202499921  
 MMO 128384 111 CZ 068000128384111

OOM ZTI 092 TIGER AV SKALLTORP P 54899  
 OM ZPT 053 URGOS P 431000665862032  
 MOM 107872 941 CZ 411000107872941

MA 393682 932 CZ /1 ot ZINTIS Z OTÍNA P 431000393682932  
 OMM ZCH 573 PALADIN P 4240299352  
 MM 272619 932 CZ P 431000272619932  
 MMM 118033 941 CZ 411000118033941

Vl.užit:nar: 50 kg ve 120d: 179 kg ve 210d: 322 kg v 365d: 502 kg / kříž: 132 cm  
 Přírustek od narození: 1234 g / 95 šourek 39 cm  
 Věk při ZV 423 dní aktuálně k 20.03.17 hmotnost: 514 kg výška v kříži: 132 cm

PLEMENNÉ HODNOTY										LINEARNÍ HODNOCENÍ						
	pp	ru	pp	ru	TR	KT	OS	UT		Hmot	kříž	TR	KT	OS	UT	CE
BÝK	PE	74	115	ME	109	95	98	102	103	102						
MATKA	PE	90	107	ME	94	94	90	94	95	93	770	143	24	21	21	7 73
OTEC	PE	79	127	ME	119	92	111	98	97	100	744	139	24	20	20	7 71

HODNOCEN: TR 5 / / 6 KT / / OS / / UT Výsledek:

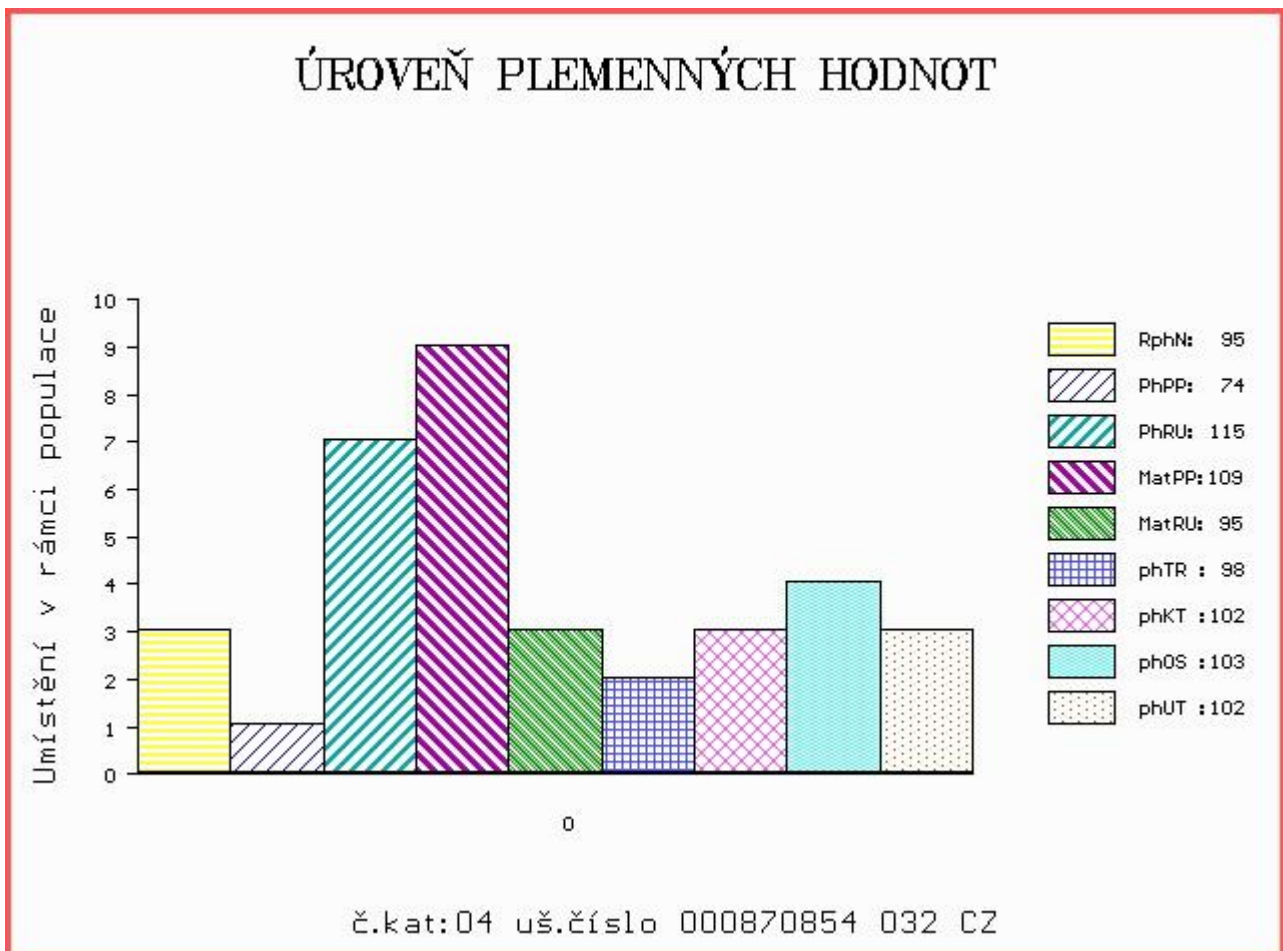

Číslo : **870853 032 CZ COX Z OTÍNA P** Číslo katalogu 5  
 Dat.nar. : 02.03.2016 Plemeno : S100 Masný simentál  
 Chovatel : Šuranský Jaroslav, Otín, Planá u M.L.  
 Majitel : Šuranský Jaroslav, Otín, Planá u M.L.

OOO ZSI 400 HEDETOFT UNITED P 80185-00096  
 OO ZSI 714 VINGEGAARD CRASSUS P 41524-01205  
 MOO 4152400920 DK VINGEGAARD SAVANA P 41524-00920

**Otec ZMS 381 AGAR AGF PP 444000870553031**  
 OMO ZSI 155 OSTERVANG RINGO ET P 86152-00152  
 MO 124892 207 CZ LINDA VODŇANSKÁ P 145207124892  
 MMO 10532 617 CZ GINA VODŇANSKÁ P 145617010532

OOM ZSI 032 PMF ABRAHAM B87 ASA 1581546  
 OM ZSI 171 JELEC VODŇANSKÝ V 145287117140  
 MOM 23514 267 CZ MS BCM JACKPOT 90D P G368330

**MA 205353 932 CZ /7 ot P 415000205353932**  
 OMM ZSI 049 HOYER KAP P 41654-1869  
 MM 107845 407 CZ P 065000107845407  
 MMM 2854 617 CZ HERTA R 490.542.844

Vl.užit:nar: 40 kg ve 120d: 238 kg ve 210d: 376 kg v 365d: 584 kg / kříž: 137 cm  
 Přírustek od narození: 1483 g / 110 šourek 41 cm  
 Věk při ZV 430 dní aktuálně k 20.03.17 hmotnost: 608 kg výška v kříži: 137 cm

PLEMENNÉ HODNOTY										LINEARNÍ HODNOCENÍ							
	pp	ru	pp	ru	TR	KT	OS	UT		Hmot	kříž	TR	KT	OS	UT	CE	
BÝK	PE	98	107	ME	106	98	91	103	105	102							
MATKA	PE	108	91	ME	115	99	100	107	108	106	770	146	22	19	16	6	63
Otec	PE	88	123	ME	97	98	102	109	115	114	703	138	23	22	19	7	71

HODNOCEN: TR 6 / / 9 KT / / OS / / UT Výsledek:

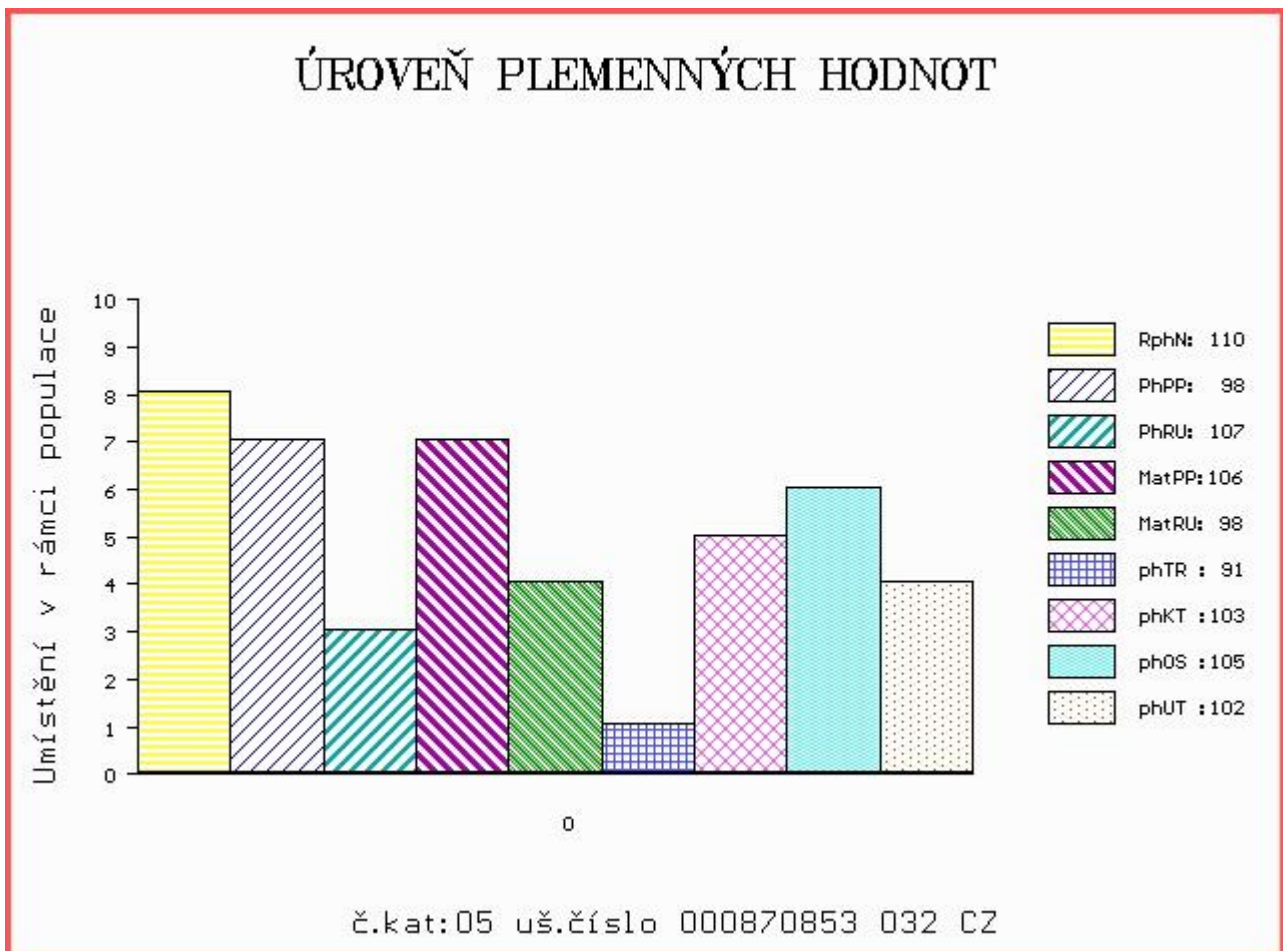

Číslo : 870855 032 CZ CAGAR Z OTÍNA P Číslo katalogu 6  
 Dat.nar. : 11.03.2016 Plemeno : S100 Masný simentál  
 Chovatel : Šuranský Jaroslav, Otín, Planá u M.L.  
 Majitel : Šuranský Jaroslav, Otín, Planá u M.L.

OOO ZSI 400 HEDETOFT UNITED P 80185-00096  
 OO ZSI 714 VINGEGAARD CRASSUS P 41524-01205  
 MOO 4152400920 DK VINGEGAARD SAVANA P 41524-00920

OTEC ZMS 381 AGAR AGF PP 444000870553031  
 OMO ZSI 155 OSTERVANG RINGO ET P 86152-00152  
 MO 124892 207 CZ LINDA VODŇANSKÁ P 145207124892  
 MMO 10532 617 CZ GINA VODŇANSKÁ P 145617010532

OOM ZSI 095 HILLARY P 14.002 71905  
 OM ZSI 178 JIŘÍK VODŇANSKÝ P 145287117144  
 MOM 23516 267 CZ MS BCM STAR 63D P PG368350

MA 214169 932 CZ /7 ot P 415000214169932  
 OMM ZSI 049 HOYER KAP P 41654-1869  
 MM 107839 407 CZ P 065000107839407  
 MMM 2901 617 CZ ORBIZ EMA 29F 065617002901

Vl.užit:nar: 40 kg ve 120d: 237 kg ve 210d: 385 kg v 365d: 556 kg / kříž: 132 cm  
 Přírustek od narození: 1406 g / 109 šourek 40 cm  
 Věk při ZV 421 dní aktuálně k 20.03.17 hmotnost: 566 kg výška v kříži: 132 cm

PLEMENNÉ HODNOTY										LINEARNÍ HODNOCENÍ						
	pp	ru	pp	ru	TR	KT	OS	UT		Hmot	kříž	TR	KT	OS	UT	CE
BÝK	PE	100	111	ME	89	105	105	107	105	107						
MATKA	PE	101	83	ME	83	119	84	92	95	93	760	148	25	20	19	7 71
OTEC	PE	88	123	ME	97	98	102	109	115	114	703	138	23	22	19	7 71

HODNOCEN: TR 4 / / 8 KT / / OS / / UT Výsledek:

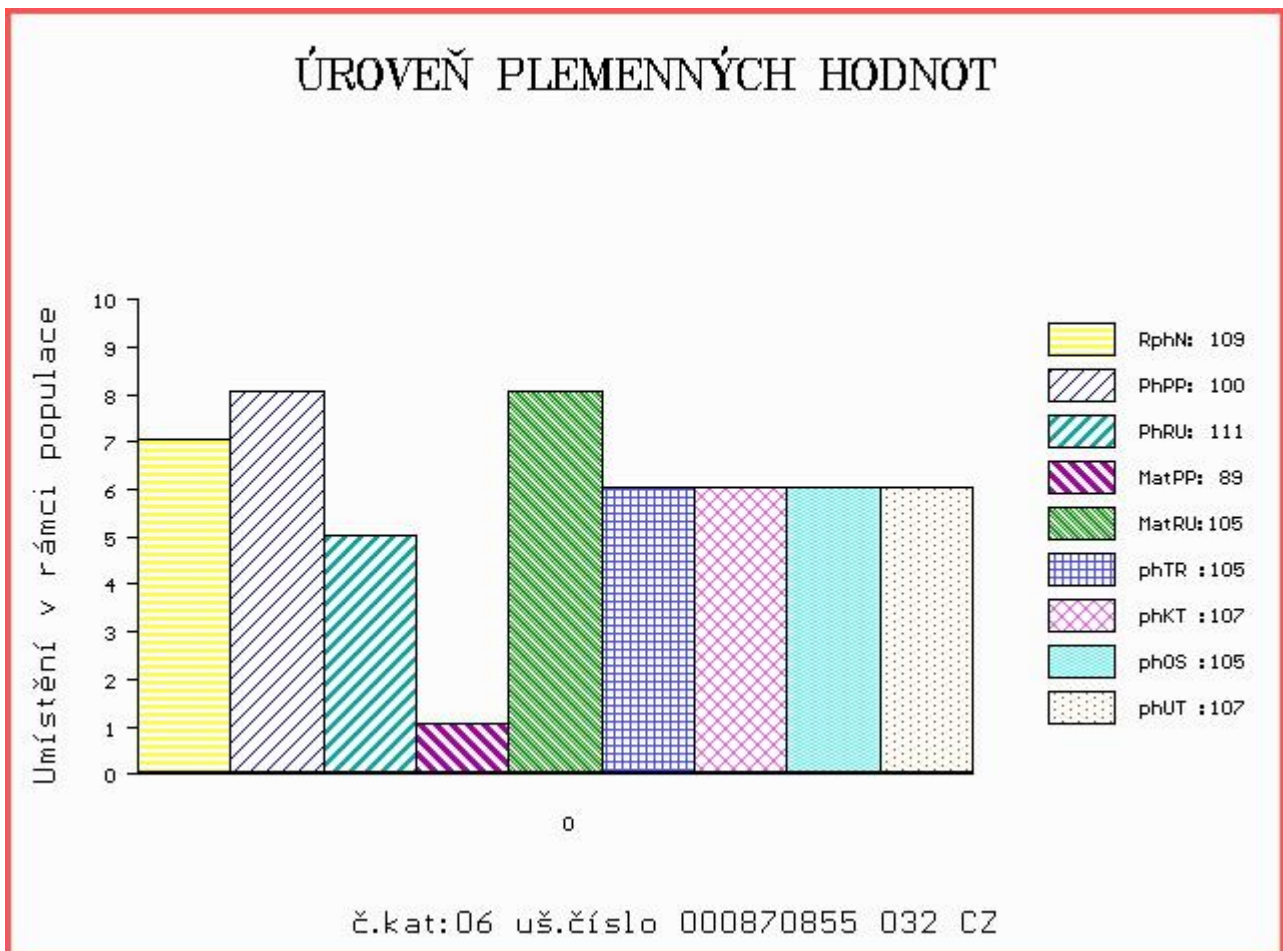



Číslo : 870857 032 CZ CLAUS Z OTÍNA P Číslo katalogu 7  
 Dat.nar. : 14.03.2016 Plemeno : S100 Masný simentál  
 Chovatel : Šuranský Jaroslav, Otín, Planá u M.L.  
 Majitel : Šuranský Jaroslav, Otín, Planá u M.L.

OOO ZSI 400 HEDETOFT UNITED P 80185-00096  
 OO ZSI 714 VINGEGAARD CRASSUS P 41524-01205  
 MOO 4152400920 DK VINGEGAARD SAVANA P 41524-00920

**Otec ZMS 381 AGAR AGF PP 444000870553031**

OMO ZSI 155 OSTERVANG RINGO ET P 86152-00152  
 MO 124892 207 CZ LINDA VODŇANSKÁ P 145207124892  
 MMO 10532 617 CZ GINA VODŇANSKÁ P 145617010532

OOM ZSI 829 LANGO AUGUST/ATOS PP 17701-00844  
 OM ZSI 568 LYKKE DIXIE PP 41344-00399  
 MOM 4134400195 DK LYKKE PHILADELPHIA P 41344-00195

**MA 305405 932 CZ /3 ot P 415000305405932**

OMM ZSI 171 JELEC VODŇANSKÝ V 145287117140  
 MM 205353 932 CZ P 415000205353932  
 MMM 107845 407 CZ P 065000107845407

Vl.užit:nar: 40 kg ve 120d: 213 kg ve 210d: 359 kg v 365d: 541 kg / kříž: 134 cm  
 Přírustek od narození: 1369 g / 112 šourek 40 cm  
 Věk při ZV 418 dní aktuálně k 20.03.17 hmotnost: 548 kg výška v kříži: 134 cm

**PLEMENNÉ HODNOTY**

**LINEARNÍ HODNOCENÍ**

	pp	ru	pp	ru	TR	KT	OS	UT	Hmot	kříž	TR	KT	OS	UT	CE		
BÝK	PE	93	111	ME	107	96	124	119	114	119							
MATKA	PE	98	100	ME	116	96	85	90	91	86	690	143	20	19	17	6	62
Otec	PE	88	123	ME	97	98	102	109	115	114	703	138	23	22	19	7	71

HODNOCEN: TR 5 / / 8 KT / / OS / / UT Výsledek:

**ÚROVEŇ PLEMENNÝCH HODNOT**

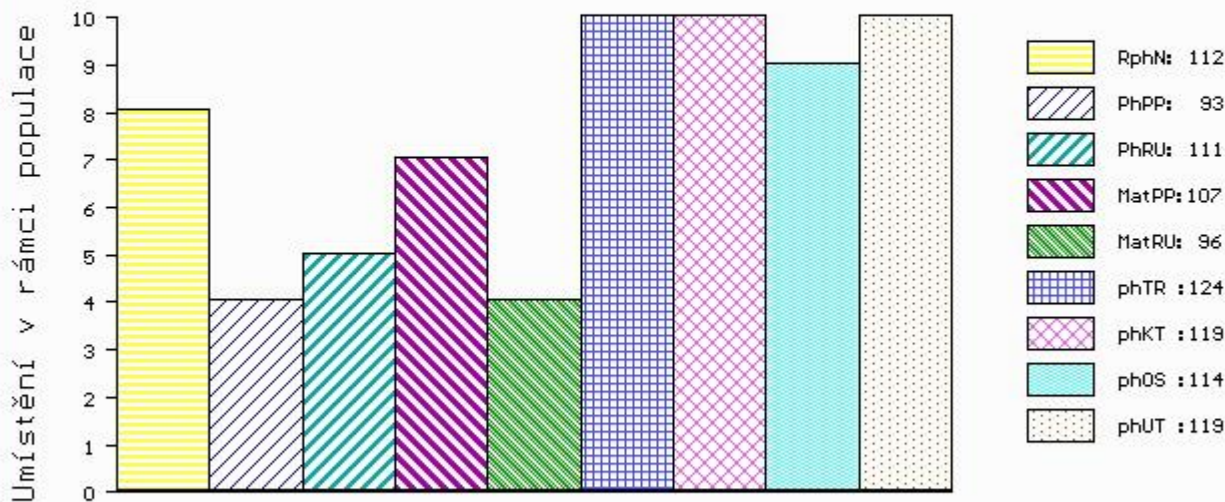

č.kat:07 uš.číslo 000870857 032 CZ

## Býci vyřazení před základním výběrem

Číslo : **870856 032 CZ CONRAD Z OTÍNA P** Číslo katalogu 8  
 Dat.nar. : 12.03.2016 Plemeno : T100 Charolais  
 Chovatel : Šuranský Jaroslav, Otín, Planá u M.L.  
 Majitel : Šuranský Jaroslav, Otín, Planá u M.L.

OOO ZCH 942 UNICO SC PP 7121333571  
 OO ZTI 713 DREAM SC P 5500982194  
 MOO 196021686 FR MAGIQUE 0196021686

**Otec ZIT 440 VOLTER Z VESELÍČKA P 068000699496021**  
 OMO ZTI 102 SUMO 0311102405  
 MO 202499 921 CZ 068000202499921  
 MMO 128384 111 CZ 068000128384111

OOM ZTI 451 MAJOR 8996107061  
 OM ZTI 435 BAJOR SC P 7121576467  
 MOM 7121333565 FR UREMIE SC P 7121333565

**MA 297279 932 CZ /3 ot P 431000297279932**  
 OMM ZCH 556 JOCK Z CUNKOVA P 253288119780  
 MM 118001 941 CZ 411000118001941  
 MMM 3702899234 FR URSULA 3702899234

Vl.užit:nar: 50 kg ve 120d: 184 kg ve 210d: 313 kg v 365d: 512 kg / kříž: 128 cm  
 Přírůstek od narození: 1265 g / 95 šourek 0 cm  
 Věk při ZV 420 dní aktuálně k 20.03.17 hmotnost: 522 kg výška v kříži: 128 cm

PLEMENNÉ HODNOTY										LINEARNÍ HODNOCENÍ							
	pp	ru	pp	ru	TR	KT	OS	UT		Hmot	kříž	TR	KT	OS	UT	CE	
BÝK	PE	76	114	ME	116	97	119	112	106	112							
MATKA	PE	74	110	ME	102	99	90	91	93	90	908	149	26	23	22	9	80
Otec	PE	79	127	ME	119	92	111	98	97	100	744	139	24	20	20	7	71

HODNOCEN: TR 3 / / 7 KT / / OS / / UT Výsledek: před ZV-VT

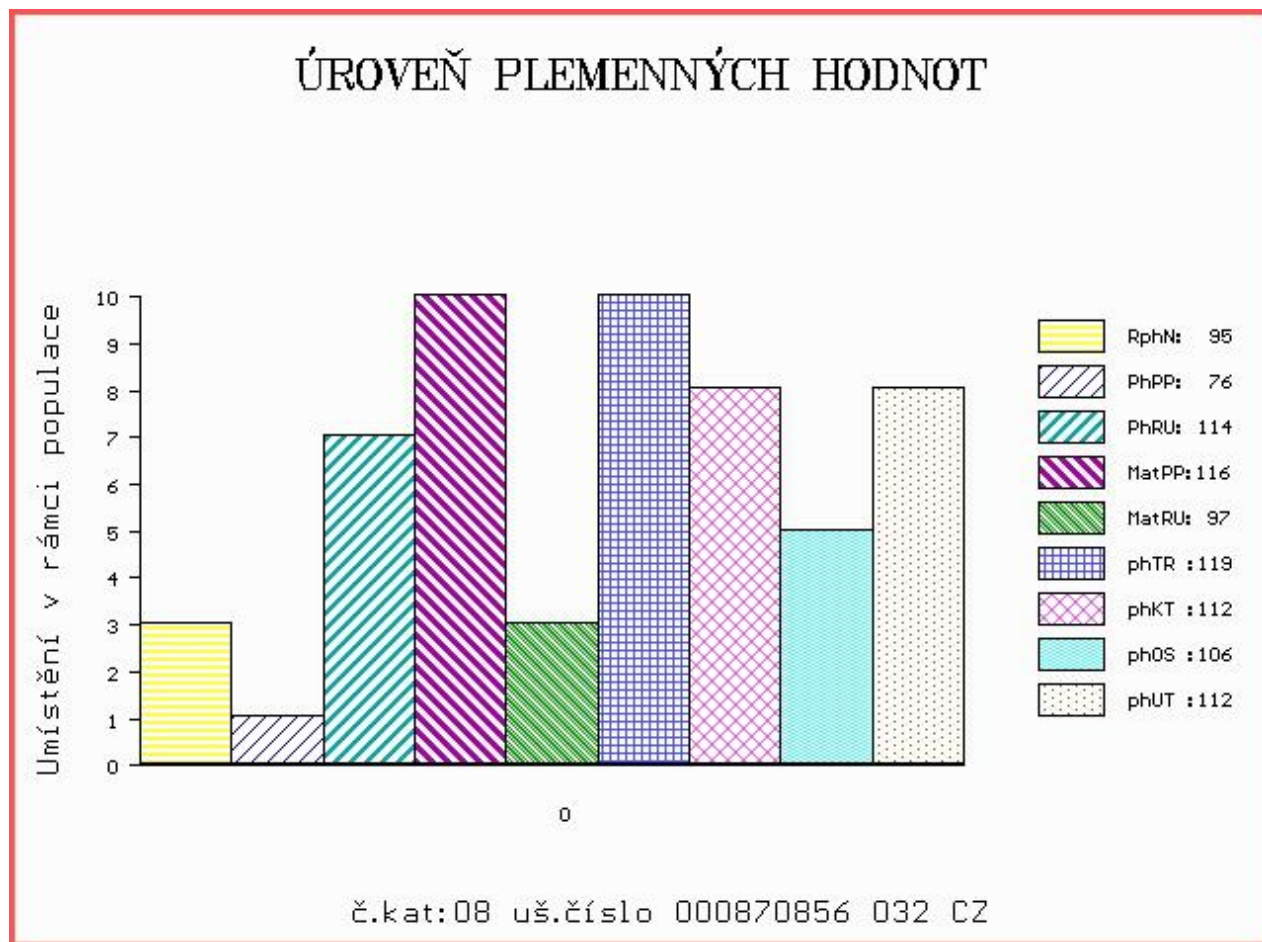





# NÁRODNÍ VÝSTAVA HOSPODÁŘSKÝCH ZVÍŘAT MEZINÁRODNÍ VELETRH PRO ŽIVOČIŠNOU VÝROBU



**11.-14.5.2017**  
BRNO – VÝSTAVIŠTĚ



- Národní šampionát masných plemen skotu
- Národní šampionát holštýnského skotu
- Národní šampionát plemen brown swiss a jersey
- Přehlídka českého strakatého skotu
- Předvádění prasat, ovcí a koz s odborným komentářem
- Přehlídky a hodnocení koní s ukázkami jezdeckých sportů
- Včelařská výstava
- Prezentace regionálních potravin
- Prezentace potravin Klasa a Český výrobek

Souběžně probíhají:



[www.vystavazvirat.cz](http://www.vystavazvirat.cz)  
[www.animaltech.cz](http://www.animaltech.cz)

