

# KATALOG ZÁKLADNÍHO VÝBĚRU

dne 24.06.2017

**AGRO Jinín, a.s. - Strašice**

začátek cca 10,00 hod.

Č. k.	Číslo býčka	OTEC st.reg.	DATUM NAROZENÍ	PLEM	HM. kg	KŘ. cm	Přír.od g	nar. RPH	CHOVATEL
1	976185 031	CZ LIP 658	01.04.16	Y100	481	138	1055 g	102	AGRO Jinín, a.s.
2	976203 031	CZ ZLM 369	23.04.16	Y100	502	136	1173 g	106	AGRO Jinín, a.s.
3	976207 031	CZ LIP 658	24.04.16	Y100	536	135	1254 g	105	AGRO Jinín, a.s.
4	976208 031	CZ LIP 658	26.04.16	Y100	526	138	1238 g	112	AGRO Jinín, a.s.
5	976209 031	CZ LIP 658	28.04.16	Y100	480	133	1129 g	107	AGRO Jinín, a.s.

**Plemenné hodnoty uvedené v katalogu jsou spočítány k 31.3.2017**



## Termíny základních výběrů a dražeb v roce 2017

### III.turnus - Býci narození 1.4.2016 - 30.6.2016 na OPB a OCH

<i>Den</i>	<i>Datum</i>	<i>Začátek</i>	<i>OPB , chovatel</i>	<i>Ks</i>	<i>Plemena</i>	<i>Dražba</i>
Pondělí	19.6.2017	9,00	<b>OPB Benešov</b>	<b>30</b>	CH,MS,LI,AA,PI	<i>hodinu po skončení ZV</i>
		15,00	<b>Vsacko Hovězí,a.s.</b>	<b>1</b>	MS	<i>x</i>
		17,00	<b>Minaříková Hana,Hluk</b>	<b>1</b>	BA	<i>x</i>
Úterý	20.6.2017	9,00	<b>OPB Cunkov</b>	<b>58</b>	MS,CH,LI,AA,BA,HE,PP,SA,UU	<i>hodinu po skončení ZV</i>
		15,00	<b>Farma Kozák s.r.o.</b>	<b>1</b>	BM	
		15,30	<b>Farma Karel Dvořák s.r.o.</b>	<b>4</b>	LI	<i>x</i>
		17,00	<b>Bartůněk Karel,Přílepov</b>	<b>2</b>	HE	<i>x</i>
Středa	21.6.2017	9,00	<b>OPB Osík</b>	<b>46</b>	CH,AA,BA,LI,MS,HE	<i>hodinu po skončení ZV</i>
		16,00	<b>Šedová M.,Suchá Rybná</b>	<b>1</b>	LI	<i>x</i>
		16,30	<b>Šeda J.,Helvíkovice</b>	<b>4</b>	LI	<i>x</i>
		17,30	<b>Farma Kaliště s.r.o.Č.Libchavy</b>	<b>5</b>	LI	<i>x</i>
Čtvrtek	22.6.2017	9,00	<b>Habr František ml.,SZ,Báňovice</b>	<b>7</b>	MS	<i>x</i>
		12,00	<b>Klusáček Stanislav, Suchdol nad Lužnicí</b>	<b>2</b>	LI	<i>x</i>
		12,30	<b>Kušner Tomáš, Suchdol nad Lužnicí</b>	<b>2</b>	LI	<i>x</i>
		13,30	<b>K+K Břilice GIGANT</b>	<b>4</b>	CH	<i>x</i>
		14,30	<b>Statek Branná spol.s r.o.</b>	<b>1</b>	LI	<i>x</i>
		15,30	<b>Tájek Jaroslav,Zvíkov</b>	<b>1</b>	CH	<i>x</i>
		17,00	<b>Lepša Vladimír,Pěčín</b>	<b>6</b>	AA	<i>x</i>
Pátek	23.6.2017	8,00	<b>Farka Martin,Todně</b>	<b>1</b>	LI	<i>x</i>
		9,00	<b>Opekar Jan,Chodeč</b>	<b>1</b>	AA	<i>x</i>
		10,00	<b>Farma Besednice s.r.o.</b>	<b>4</b>	LI	<i>x</i>
		12,00	<b>Šusta Michal, Mýto</b>	<b>2</b>	AA	<i>x</i>
		13,30	<b>ZD Brloh</b>	<b>8</b>	AA	<i>x</i>
		14,30	<b>Hodina František,Ing.,Záblatí</b>	<b>2</b>	MS	<i>x</i>
		17,00	<b>Kraml Eduard,Stachy</b>	<b>2</b>	SA	<i>x</i>
Sobota	24.6.2017	9,00	<b>Kubal Petr,Podmokly</b>	<b>1</b>	MS	<i>x</i>
		10,00	<b>AGRO Jinín,a.s. - Strašice</b>	<b>5</b>	LI	<i>x</i>
		13,30	<b>Diviš Miroslav,Láz</b>	<b>6</b>	LI,MS	<i>x</i>
		15,00	<b>Kotalík Milan,Semice-</b>	<b>4</b>	LI	<i>x</i>
		16,00	<b>IMOBA, a.s.Olbramovice</b>	<b>2</b>	GS,LI	<i>x</i>
		17,00	<b>Bouda Petr ing.,Voděrádky</b>	<b>4</b>	CH	<i>x</i>
		18,00	<b>Převrátil Jiří,Ing.,Vacíkov</b>	<b>1</b>	CH	<i>x</i>
Neděle	25.6.2017	8,30	<b>Měcholupská zemědělská a.s.</b>	<b>11</b>	MS,CH	<i>x</i>
		11,00	<b>Seidel Jaroslav, Ptenín</b>	<b>1</b>	AA	<i>x</i>
		13,00	<b>Zatloukal Jan,Velké Dvorce</b>	<b>5</b>	CH,MS	<i>x</i>
		15,00	<b>GASFARM s.r.o., Pelhřimov</b>	<b>2</b>	GS	<i>x</i>
		17,00	<b>Nečtinská zemědělská a.s.</b>	<b>1</b>	LI	<i>x</i>

<i>Den</i>	<i>Datum</i>	<i>Začátek</i>	<i>OPB , chovatel</i>	<i>Ks</i>	<i>Plemena</i>	<i>Dražba</i>
Pondělí	26.6.2017	9,00	<i>Zemědělská společnost Blšany</i>	3	MS	x
		11,00	<i>Loos Adolf, Hora Svaté Kateřiny</i>	1	LI	x
		13,00	<i>Hromas Jan, Stvolínky</i>	1	AA	x
		14,00	<i>Šťastný Antonín, SZ, Vědlice</i>	11	BA	x
		16,00	<i>Družstvo vlastníků Libeň - Vtelno</i>	3	CH	x
		17,30	<i>Šilhanová Marie, Nová Ves</i>	1	MS	x
Úterý	27.6.2017	9,00	<i>Statky MEDITO, s.r.o. Praha</i>	2	MS	x
		10,30	<i>Montážně obchodní firma s.r.o., B.Mlýn</i>	3	UU	x
		13,00	<i>KLAS a.s. Čihošť</i>	1	UU	x
		15,00	<i>ZD Pozovice</i>	1	CH	x
		17,00	<i>Jarošová Zdeňka, Rosička</i>	2	PI	x
Středa	28.6.2017	9,00	<i>Agrochyt s.r.o. Mohelno</i>	2	CH,MS	x
		11,00	<i>Statek Mitrov, a.s.</i>	2	AA	x
		12,00	<i>Dvořák Josef, ing., Telecí</i>	3	AA	x
		15,00	<i>VETLABFARM s.r.o. Jakubovice</i>	3	AA	x
Čtvrtek	29.6.2017	9,00	<i>ZD Agroholding Bernartice</i>	5	PI	x
		10,30	<i>AGRO A.R.W., s.r.o. Stará Červená Voda</i>	1	MS	x
		11,00	<i>Nátr Daniel, Černá Voda</i>	1	MS	x
		11,30	<i>Nátr Jiří, Černá Voda</i>	2	CH	x
Pátek	30.6.2017	9,00	<i>Niemiec Czeslaw, Dolní Žukov</i>	1	LI	x
		10,30	<i>Ševčík Jiří, Jerlochovice</i>	3	MS	x
		11,30	<i>Sumega Petr, Heřmanice u Oder</i>	2	MS	x
		13,00	<i>VFU Brno ŠZP Nový Jičín</i>	5	LI	x
		14,30	<i>Rýdel Josef, ing., Hodslavice</i>	1	CH	x
		15,00	<i>Rýdel Vlastimil, Hodslavice</i>	1	CH	x

300

ČESKÝ SVAZ CHOVATELŮ  
MASNÉHO SKOTU



## Vysvětlivky ke zkratkám ve jménech v katalogu :

ET	- býček narozen po embryotrasferu
RED	- zbarvení red angus
P,V	- bezrohý / volný roh - heterozygot (MS,CH,LI,BA)
PP	- bezrohý – homozygot stanoven testem DNA (MS,CH,LI,BA)
R	- rohatý (MS)
+/+	- homozygot s alelami způsobujícími běžné osvalení (GS)
+ /MH	- heterozygot s jednou alelou podmiňující dvojí osvalení (GS)
MH/MH	- homozygot - obě alely podmiňující dvojí osvalení (GS – oddíl „B“ PK )

### U matek plemene BA

Třída	Výška kříž (cm)	Hmotnost (kg)	RPH přímý efekt	RPH mat. efekt	RPH osvalení
SE	147 a více	800 a více	105 a vic	103 a vic	103 a vic
EC	147 a více	800 a více	105 a vic	pod 103	103 a vic
EM	147 a více	800 a více	pod 105	103 a vic	pod 103
CM	pod 147	pod 800	105 a vic	103 a vic	103 a vic
C1	pod 147	pod 800	105 a vic	pod 103	103 a vic
M1	pod 147	pod 800	pod 105	103 a vic	pod 103

### Popisky grafu úrovně plemenných hodnot

Jednotlivé plemenné hodnoty jsou rozděleny do pásem na základě výpočtu kvantilu normálního rozložení, které udávají, jak si konkrétní jedinec stojí v porovnání s průměrem populace plemenných býčků odchovaných v období 2012 – 2017.

pásma	Pozice býka v rámci populace	zkratka	Popis údaje v grafu
10	býk patří hodnotou RPH do 10 % nejlepších býků v daném ukazateli	<i>RphT</i>	RPH pro přírůstek v testu
9	býk patří hodnotou RPH do 20 % nejlepších býků v daném ukazateli	<i>RphN</i>	RPH pro životní přírůstek
8	býk patří hodnotou RPH do 30 % nejlepších býků v daném ukazateli	<i>RpPP</i>	RPH pro přímý efekt porody
7	býk patří hodnotou RPH do 40 % nejlepších býků v daném ukazateli	<i>RpRU</i>	RPH pro přímý efekt růst
6	býk patří hodnotou RPH do 50 % nejlepších býků v daném ukazateli	<i>MatPP</i>	RPH pro maternální efekt porody
5	býk patří hodnotou RPH do průměru býků v daném ukazateli	<i>MatRU</i>	RPH pro maternální efekt růst
4	býk patří hodnotou RPH do 60 % nejlepších býků v daném ukazateli	<i>phTR</i>	RPH pro lineární hodnocení těl. rámec
3	býk patří hodnotou RPH do 70 % nejlepších býků v daném ukazateli	<i>phKT</i>	RPH pro lineární hodnocení kap. těla
2	býk patří hodnotou RPH do 80 % nejlepších býků v daném ukazateli	<i>phOS</i>	RPH pro lineární hodnocení osvalení
1	býk patří hodnotou RPH do 90 % nejlepších býků v daném ukazateli	<i>phUT</i>	RPH pro lineární hodnocení užit. typ

### Hlavní selekční kritéria pro výběr do plemnitby na OPB a odchovu u chovatele

Hlavním selekčním kritériem bude pouze lineární hodnocení při základním výběru.

#### Důvody vyřazení před základním výběrem

- hodnocení tělesného rámce (1,2,3 body dle parametrů daného plemene)
- hodnocení bodů za hmotnost v 365 dnech (1,2,3 body dle parametrů daného plemene)
- nepředvedení býka k základnímu výběru na ohlávce nebo na vodící tyči
- na základě rozhodnutí majitele býka o jeho vyřazení
- zdravotní důvody (displazie varlat, apod.)

#### Důvody vyřazení při základním výběrem

- hodnocení délky těla (1,2,3 body dle parametrů daného plemene)
- hodnocení ukazatelů kapacity těla (1,2,3 body dle parametrů daného plemene)
- hodnocení ukazatelů osvalení (1,2,3 body dle parametrů daného plemene)
- hodnocení užitkové typu (1,2,3 body dle parametrů daného plemene)
- závažné vady exteriéru při základním výběru
- neodpovídající funkčnost končetin při základním výběru
- zdravotní důvody (displazie varlat, apod.)

## Reklamační řád pro základní výběry býků

Majitel odchovávaného býčka má právo podat reklamaci proti rozhodnutí výběrové komise (ČSCHMS). Tato reklamační může mít písemnou nebo ústní formu. Po skončení základního výběru býků vyzve předseda výběrové komise k podání případných protestů (reklamací). Reklamační se podává nejpozději do 60-ti minut od výzvy předsedy výběrové komise. Reklamační se podává předsedovi výběrové komise. Jménem majitele býka může jednat také zástupce OPB. Po vznesení reklamační následuje nové předvedení býka. Reklamační je podmíněna složením nevratné kauce 1000 Kč, přičemž polovina z této částky je určena pro provozovatele OPB a polovina pro ČSCHMS. Tato kauce musí být složena okamžitě v hotovosti v době podání reklamační předsedovi výběrové komise.

V případě shodného verdiktu výběrové komise a majitele býka je platný tento shodný verdikt.

V případě neshody mezi verdiktem výběrové komise a majitelem býka bude proveden nový základní výběr. Provedení nového základního výběru je podmíněno složením kauce 5000 Kč za každého reklamovaného býka. Kauce se skládá na účet ČSCHMS nejpozději do 10-ti kalendářních dnů ode dne provedení základního výběru. V případě, že nebudou peníze připsány na účet v daném termínu, platí původní verdikt výběrové komise a reklamační se dále neřeší. Nový základní výběr se uskuteční do 30-ti dnů od sporného výběru na místě, kde byla podána reklamační, pokud se obě strany nedohodnou jinak. Většinové složení komise nesmí být totožné se složením komise, která vynesla sporný verdikt. O složení komise rozhoduje ČSCHMS po dohodě s příslušným chovatelským klubem a Radou PK daného plemene. O závěru nového základního výběru je sepsán nový výběrový protokol. Proti tomuto rozhodnutí se již nelze dále odvolat. V případě, že je potvrzeno původní rozhodnutí výběrové komise, propadá kauce ve prospěch ČSCHMS, v opačném případě se vrací majiteli býka do 10-ti kalendářních dnů od provedení nového základního výběru. Náklady spojené s novým základním výběrem nese strana, která při svém rozhodnutí či jednání nebyla v právu.

V každém případě se o reklamaci vede písemný zápis. Rozhodnutí výběrové komise se váže ke konkrétnímu zvířeti v konkrétním čase a není možno se na něj odvolávat v případných následných sporech. Schváleno výborem ČSCHMS dne 21.3.2006 v Hradištku pod Medníkem, změny schváleny VČS dne 6.9.2007.



<b>Sekretariát:</b> ČSCHMS Praha Těšnov 17 11705 Praha 1 Mobil : +420 724 007 860 Telefon : +420 221 812 865 E-mail : <a href="mailto:info@cschms.cz">info@cschms.cz</a>	<b>Ředitel PK</b> <i>Kopecký Jan</i> Osík 201 569 67 Osík u Litomyšle Mobil : +420 724 007 862 Telefon : +420 461 612 809 E-mail : <a href="mailto:kopecky@cschms.cz">kopecky@cschms.cz</a>	<b>Adresa PK</b> <i>Honová Nina</i> Osvoboditelů 35/9 410 02 Lovosice Mobil : +420 724 073 641 E-mail : <a href="mailto:honova@cschms.cz">honova@cschms.cz</a>
-----------------------------------------------------------------------------------------------------------------------------------------------------------------------------------------	------------------------------------------------------------------------------------------------------------------------------------------------------------------------------------------------------------	----------------------------------------------------------------------------------------------------------------------------------------------------------------------------

Číslo : 976185 031 CZ CASSO AGF Číslo katalogu 1  
 Dat.nar. : 01.04.2016 Plemeno : Y100 Limousine  
 Chovatel : AGRO Jinín, a.s.  
 Majitel : AGRO Jinín, a.s.

OOO ZLI 294 LOUXOR 1995010819  
 OO ZLI 374 LILIE Z KALIŠTĚ 031053020507  
 MOO 355 517 CZ DOUBRAVKA Z KALIŠTĚ 031517000355

**Otec LIP 658 TALENT Z TODNĚ 397000673770031**

OMO 268 813 RICARD 5627457963  
 MO 4240970929 FR VOUTE 4240970929  
 MMO 4240302324 FR PATIENCE 4240302324

OOM 272 822 UBERT 1931779008  
 OM 272 047 BAMBOU 8715030897  
 MOM 8715030452 FR SUZY 8715030452

**MA 1530148223 FR /4 ot EDELWEIS 1530148223**

OMM 262 359 SIBEAU 3566421982  
 MM 2304904732 FR ULNA 2304904732  
 MMM 2399059222 FR POUPEE 2399059222

Vl.užit:nar: 42 kg ve 120d: 181 kg ve 210d: 281 kg v 365d: 437 kg / kříž: 132 cm  
 Přírustek od narození: 1055 g / 102 šourek 37 cm  
 Věk při ZV 449 dní aktuálně k 22.05.17 hmotnost: 481 kg výška v kříži: 138 cm

**PLEMENNÉ HODNOTY**

**LINEARNÍ HODNOCENÍ**

	pp	ru	ME	pp	ru	TR	KT	OS	UT	Hmot	kříž	TR	KT	OS	UT	CE	
BÝK	PE	97	98	ME	97	106	111	105	103	106							
MATKA	PE	104	91	ME	97	106	113	102	100	104	780	148	26	21	16	7	70
Otec	PE	91	106	ME	97	106	106	111	110	112	624	138	27	22	22	8	79

HODNOCEN: TR 7 / / 4 KT / / OS / / UT Výsledek:

**ÚROVEŇ PLEMENNÝCH HODNOT**

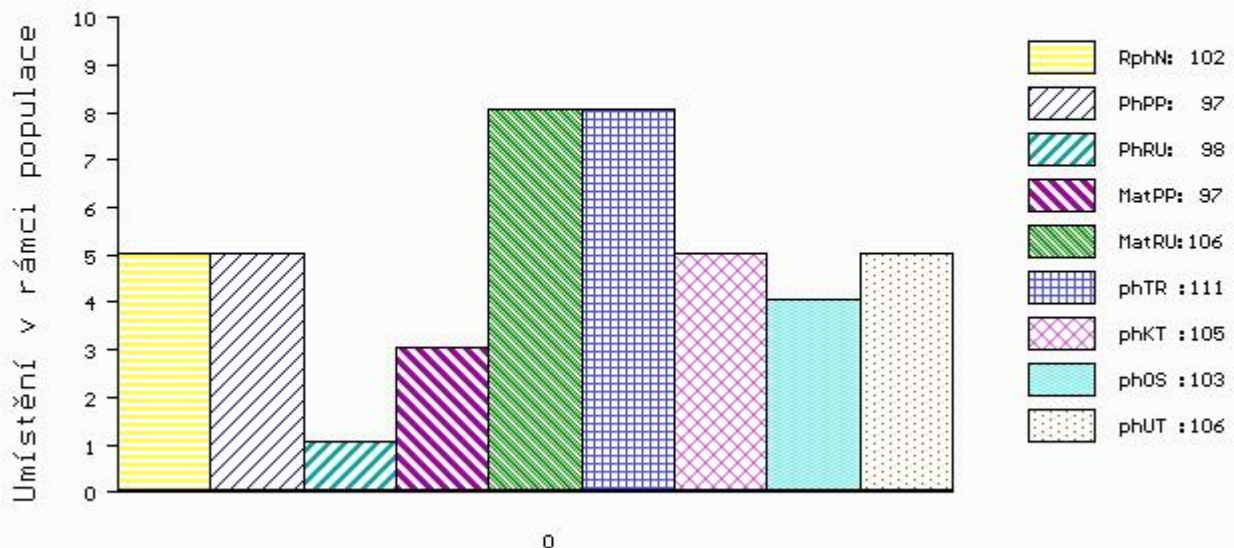

č.kat:01 uš.číslo 000976185 031 CZ

Číslo : 976203 031 CZ CLANDR AGF Číslo katalogu 2  
 Dat.nar. : 23.04.2016 Plemeno : Y100 Limousine  
 Chovatel : AGRO Jinín, a.s.  
 Majitel : AGRO Jinín, a.s.

OOO ZLI 230 DAUPHIN 1988004715  
 OO ZLI 443 PATOCLE 1200097968  
 MOO 1293110386 FR INDECISE 1293110386

**OTEC ZLM 369 ZEMÁK AGF 448000829826031**  
 OMO 270 333 UNIVERSEL 8723740824  
 MO 4808017382 FR CALAMITY 4808017382  
 MMO 4805007172 FR VERIETE 4805007172

OOM 000 SNOOPY 2351224653  
 OM 272 395 VOISIN 2305267217  
 MOM 2351224577 FR RISETTE 2351224577

**MA 1933392685 FR /4 ot ELOGIA 1933392685**  
 OMM 272 452 MARQUIS 5796000801  
 MM 1930598901 FR PAVIE 1930598901  
 MMM 1996019511 FR MINOUCHE 1996019511

Vl.užit:nar: 40 kg ve 120d: 190 kg ve 210d: 302 kg v 365d: 463 kg / kříž: 130 cm  
 Přírustek od narození: 1173 g / 106 šourek 35 cm  
 Věk při ZV 427 dní aktuálně k 22.05.17 hmotnost: 502 kg výška v kříži: 136 cm

PLEMENNÉ HODNOTY										LINEARNÍ HODNOCENÍ							
	pp	ru	ME	pp	ru	TR	KT	OS	UT	Hmot	kříž	TR	KT	OS	UT	CE	
BÝK	PE	99	94	ME	99	102	112	115	115	115							
MATKA	PE	91	85	ME	100	113	106	115	116	115	674	147	26	19	18	6	69
OTEC	PE	101	103	ME	100	92	113	113	112	112	608	139	22	19	18	6	65

HODNOCEN: TR 7 / / 5 KT / / OS / / UT Výsledek:

## ÚROVEŇ PLEMENNÝCH HODNOT

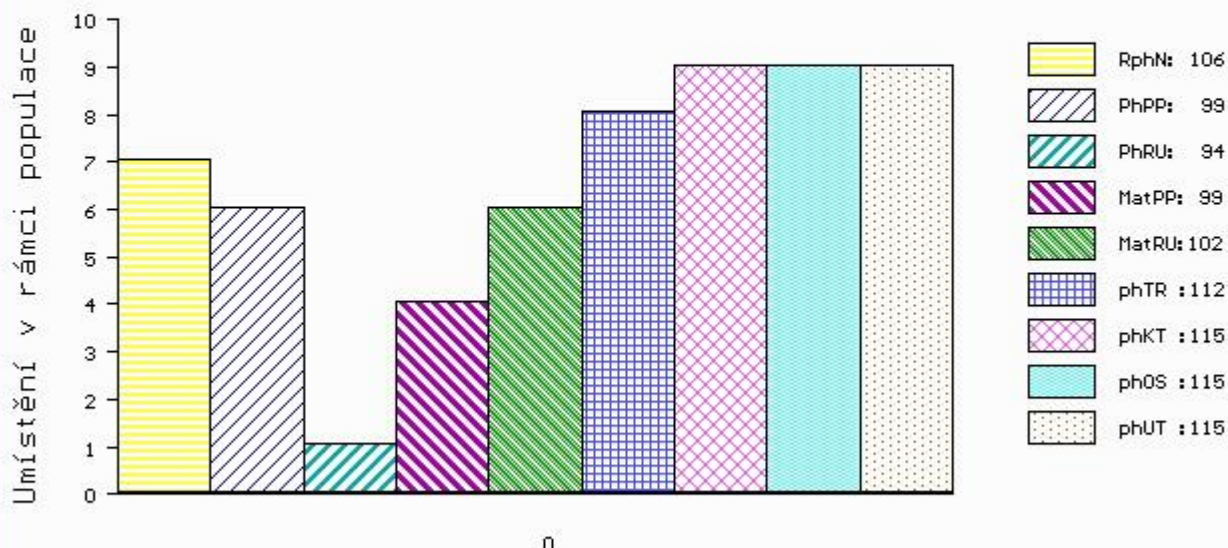

č.kat:02 uš.číslo 000976203 031 CZ



Číslo : 976207 031 CZ CECIL AGF Číslo katalogu 3  
 Dat.nar. : 24.04.2016 Plemeno : Y100 Limousine  
 Chovatel : AGRO Jinín, a.s.  
 Majitel : AGRO Jinín, a.s.

OOO ZLI 294 LOUXOR 1995010819  
 OO ZLI 374 LILIE Z KALIŠTĚ 031053020507  
 MOO 355 517 CZ DOUBRAVKA Z KALIŠTĚ 031517000355

OTEC LIP 658 TALENT Z TODNĚ 397000673770031  
 OMO 268 813 RICARD 5627457963  
 MO 4240970929 FR VOUTE 4240970929  
 MMO 4240302324 FR PATIENCE 4240302324

OOM 262 686 SOLIDE 1629597295  
 OM ZLI 742 VETIVER MN 2304902134  
 MOM 2398021960 FR ORTIE 2398021960

MA 284489 921 CZ /3 ot ULTRA MOF 391000284489921  
 OMM 271 271 UNIFORME 8700670650  
 MM 3615028 945 FR COLOMBE 3615028945  
 MMM 3615024644 FR ULRICKA 3615024644

Vl.užit:nar: 43 kg ve 120d: 209 kg ve 210d: 334 kg v 365d: 517 kg / kříž: 131 cm  
 Přírustek od narození: 1254 g / 105 šourek 36 cm  
 Věk při ZV 426 dní aktuálně k 22.05.17 hmotnost: 536 kg výška v kříži: 135 cm

PLEMENNÉ HODNOTY						LINEARNÍ HODNOCENÍ										
	pp	ru	ME	pp	ru	TR	KT	OS	UT	Hmot	kříž	TR	KT	OS	UT	CE
BÝK	PE	96	115	ME	96	97	122	121	118	121						
MATKA	PE	100	98	ME	95	99	98	101	101	100	654	142	23	21	20	7 71
OTEC	PE	91	106	ME	97	106	106	111	110	112	624	138	27	22	22	8 79

HODNOCEN: TR 7 / / 9 KT / / OS / / UT Výsledek:

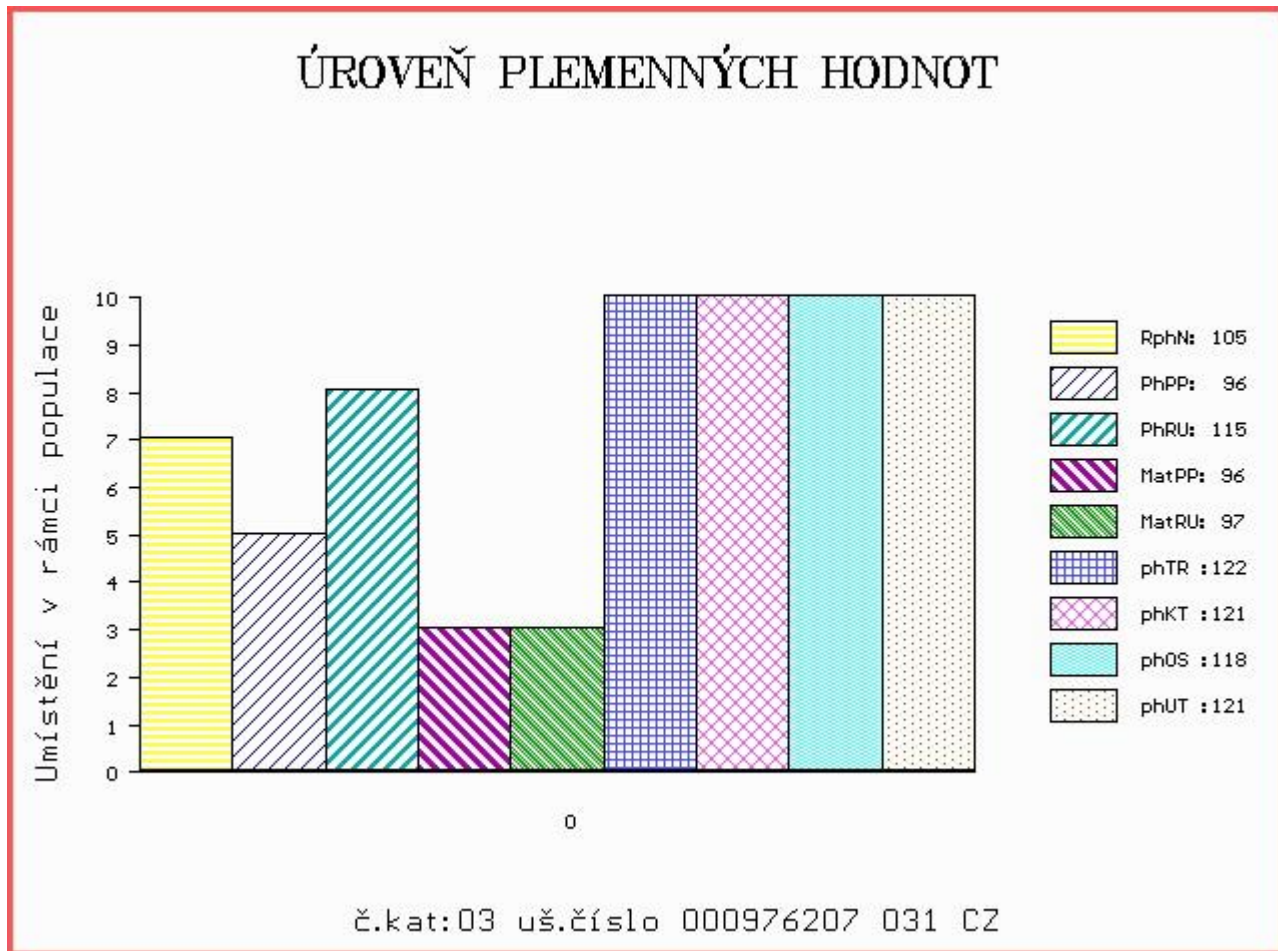



Číslo : 976208 031 CZ CARSIT AGF Číslo katalogu 4  
 Dat.nar. : 26.04.2016 Plemeno : Y100 Limousine  
 Chovatel : AGRO Jinín, a.s.  
 Majitel : AGRO Jinín, a.s.

OOO ZLI 294 LOUXOR 1995010819  
 OO ZLI 374 LILIE Z KALIŠTĚ 031053020507  
 MOO 355 517 CZ DOUBRAVKA Z KALIŠTĚ 031517000355

**OTEC LIP 658 TALENT Z TODNĚ 397000673770031**

OMO 268 813 RICARD 5627457963  
 MO 4240970929 FR VOUTE 4240970929  
 MMO 4240302324 FR PATIENCE 4240302324

OOM 000 SCAPIN 1930798736  
 OM 272 436 UPPERCUT 1931409325  
 MOM 1930098281 FR PATOUNE 1930098281

**MA 1209092513 FR /5 ot ECREVISSE 1209092513**

OMM 272 433 JUMPING 1994007909  
 MM 1268686295 FR OSEILLE 1268686295  
 MMM 1261930080 FR GAZELLE 1261930080

Vl.užit:nar: 42 kg ve 120d: 205 kg ve 210d: 331 kg v 365d: 494 kg / kříž: 132 cm  
 Přírustek od narození: 1238 g / 112 šourek 36 cm  
 Věk při ZV 424 dní aktuálně k 22.05.17 hmotnost: 526 kg výška v kříži: 138 cm

PLEMENNÉ HODNOTY										LINEARNÍ HODNOCENÍ							
	pp	ru	ME	pp	ru	TR	KT	OS	UT	Hmot	kříž	TR	KT	OS	UT	CE	
BÝK	PE	93	108	ME	96	110	121	119	118	121							
MATKA	PE	95	109	ME	94	113	122	114	112	115	680	144	24	22	19	7	72
OTEC	PE	91	106	ME	97	106	106	111	110	112	624	138	27	22	22	8	79

HODNOCEN: TR 8 / / 7 KT / / OS / / UT Výsledek:

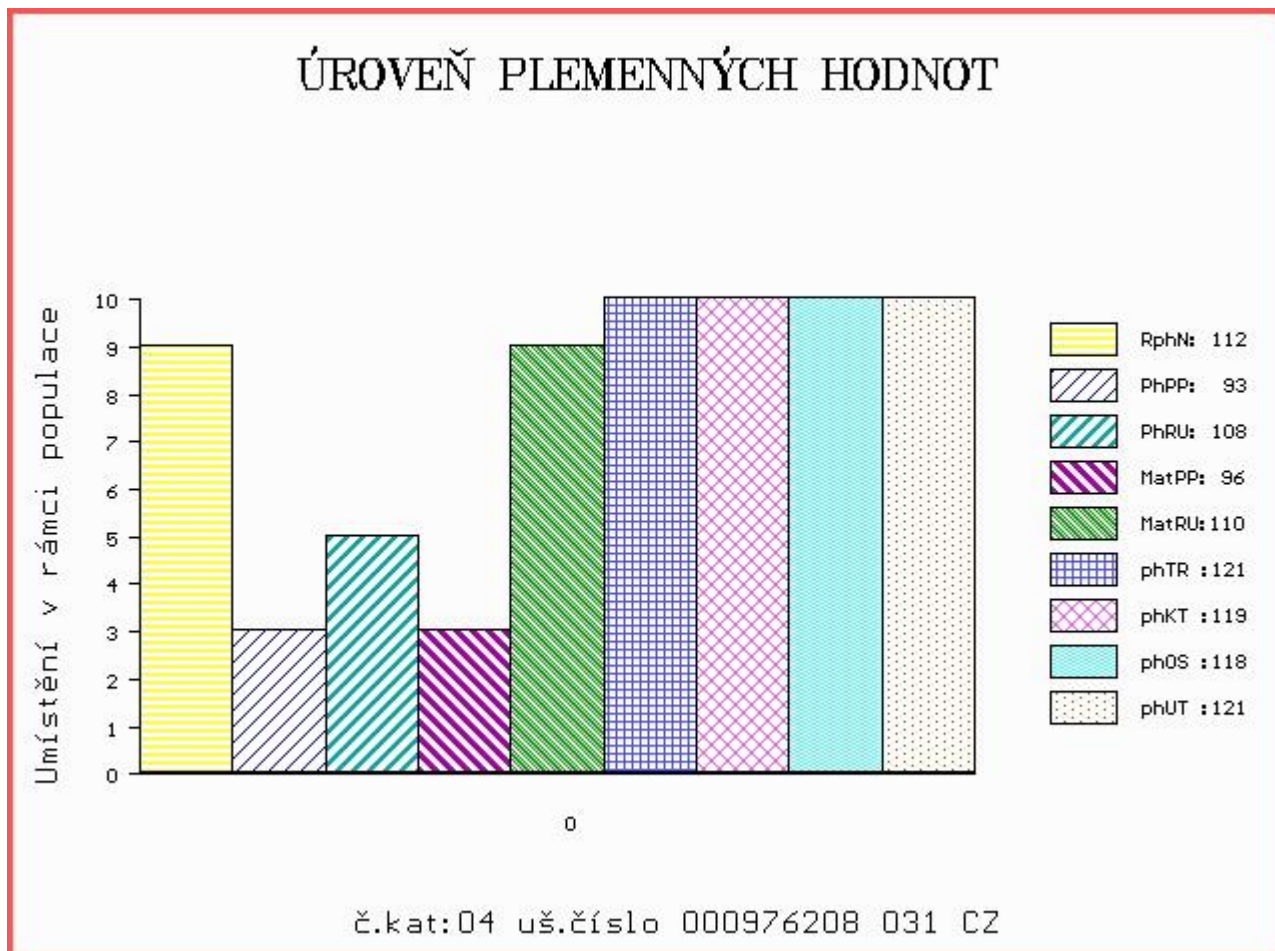

Číslo : 976209 031 CZ CITRON AGF Číslo katalogu 5  
 Dat.nar. : 28.04.2016 Plemeno : Y100 Limousine  
 Chovatel : AGRO Jinín, a.s.  
 Majitel : AGRO Jinín, a.s.

OOO ZLI 294 LOUXOR 1995010819  
 OO ZLI 374 LILIE Z KALIŠTĚ 031053020507  
 MOO 355 517 CZ DOUBRAVKA Z KALIŠTĚ 031517000355

**OTEC LIP 658 TALENT Z TODNĚ 397000673770031**

OMO 268 813 RICARD 5627457963  
 MO 4240970929 FR VOUTE 4240970929  
 MMO 4240302324 FR PATIENCE 4240302324

OOM 000 POETE 2399057918  
 OM 272 441 TARVIS 1931268687  
 MOM 1994014322 FR JESSIE 1994014322

**MA 1933493080 FR /4 ot ECOLE 6057 1933493080**

OMM 272 442 PRINCE.B 8699139756  
 MM 1932629888 FR BEAUTE 6057 1932629888  
 MMM 1996003240 FR MAJESTE 1996003240

Vl.užit:nar: 41 kg ve 120d: 193 kg ve 210d: 324 kg v 365d: 445 kg / kříž: 132 cm  
 Přírustek od narození: 1129 g / 107 šourek 35 cm  
 Věk při ZV 422 dní aktuálně k 22.05.17 hmotnost: 480 kg výška v kříži: 133 cm

**PLEMENNÉ HODNOTY**

**LINEARNÍ HODNOCENÍ**

	pp	ru	ME	pp	ru	TR	KT	OS	UT	Hmot	kříž	TR	KT	OS	UT	CE
BÝK	PE	96	111	ME	95	102	115	114	112	114						
MATKA	PE	96	104	ME	96	102	110	104	101	103	778	147	26	23	21	8 78
OTEC	PE	91	106	ME	97	106	106	111	110	112	624	138	27	22	22	8 79

HODNOCEN: TR 6 / / 4 KT / / OS / / UT Výsledek:

**ÚROVEŇ PLEMENNÝCH HODNOT**

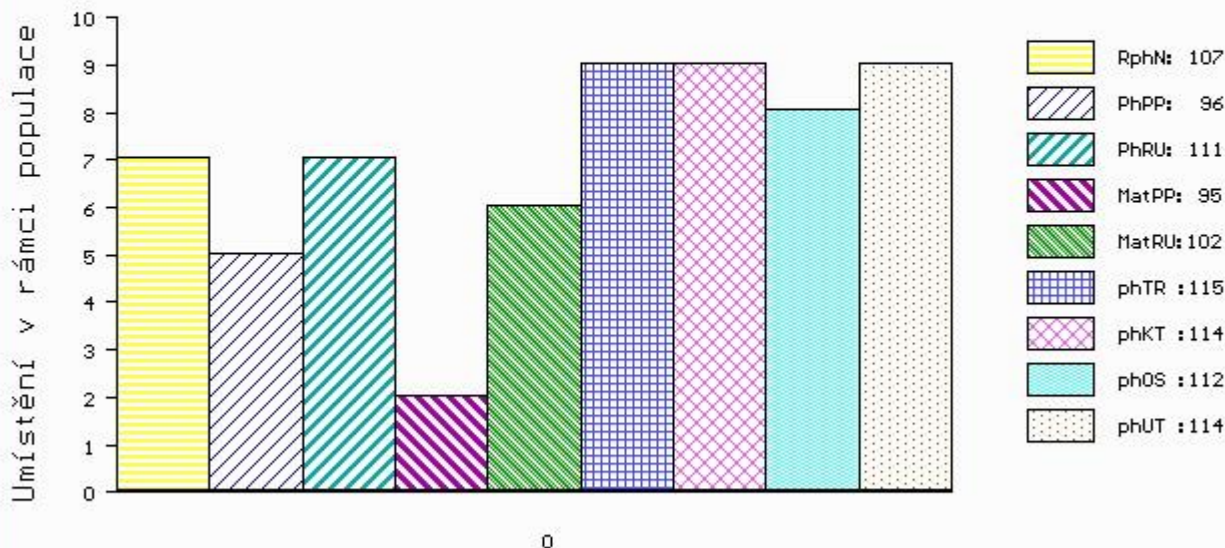

č.kat:05 uš.číslo 000976209 031 CZ