

KATALOG ZÁKLADNÍHO VÝBĚRU

dne 26.06.2017

Šťastný Antonín, SZ, Vědlice

začátek cca 14,00 hod.

Č. k.	Číslo býčka	OTEC st.reg.	DATUM NAROZENÍ	PLEM	HM. kg	KŘ. cm	Přír. g	od nar. RPH	CHOVATEL
1	581213	042 CZ ZBA 794	01.04.16	Q100	581	138	1289	g 99	Šťastný Antonín, SZ, Vědlice
2	581215	042 CZ ZBA 877	04.04.16	Q100	636	142	1385	g 92	Šťastný Antonín, SZ, Vědlice
3	581218	042 CZ ZBA 877	10.04.16	Q100	602	138	1368	g 94	Šťastný Antonín, SZ, Vědlice
4	581222	042 CZ ZBA 877	16.04.16	Q100	600	144	1371	g 104	Šťastný Antonín, SZ, Vědlice
5	581223	042 CZ ZBA 794	16.04.16	Q100	547	137	1220	g 102	Šťastný Antonín, SZ, Vědlice
6	581224	042 CZ ZBA 793	18.04.16	Q100	618	141	1373	g 105	Šťastný Antonín, SZ, Vědlice
7	581225	042 CZ ZBA 877	19.04.16	Q100	588	139	1337	g 96	Šťastný Antonín, SZ, Vědlice
8	581226	042 CZ ZBA 794	20.04.16	Q100	542	142	1200	g 96	Šťastný Antonín, SZ, Vědlice
9	581228	042 CZ ZBA 877	27.04.16	Q100	552	134	1282	g 99	Šťastný Antonín, SZ, Vědlice
10	581229	042 CZ ZBA 793	27.04.16	Q100	602	138	1389	g 100	Šťastný Antonín, SZ, Vědlice
11	581231	042 CZ ZBA 793	05.05.16	Q100	674	148	1616	g 111	Šťastný Antonín, SZ, Vědlice

Plemenné hodnoty uvedené v katalogu jsou spočítány k 31.3.2017



Termíny základních výběrů a dražeb v roce 2017

III.turnus - Býci narození 1.4.2016 - 30.6.2016 na OPB a OCH

<i>Den</i>	<i>Datum</i>	<i>Začátek</i>	<i>OPB , chovatel</i>	<i>Ks</i>	<i>Plemena</i>	<i>Dražba</i>
Pondělí	19.6.2017	9,00	OPB Benešov	30	CH,MS,LI,AA,PI	<i>hodinu po skončení ZV</i>
		15,00	Vsacko Hovězí,a.s.	1	MS	<i>x</i>
		17,00	Minaříková Hana,Hluk	1	BA	<i>x</i>
Úterý	20.6.2017	9,00	OPB Cunkov	58	MS,CH,LI,AA,BA,HE,PP,SA,UU	<i>hodinu po skončení ZV</i>
		15,00	Farma Kozák s.r.o.	1	BM	
		15,30	Farma Karel Dvořák s.r.o.	4	LI	<i>x</i>
		17,00	Bartůněk Karel,Příleпов	2	HE	<i>x</i>
Středa	21.6.2017	9,00	OPB Osík	46	CH,AA,BA,LI,MS,HE	<i>hodinu po skončení ZV</i>
		16,00	Šedová M.,Suchá Rybná	1	LI	<i>x</i>
		16,30	Šeda J.,Helvíkovice	4	LI	<i>x</i>
		17,30	Farma Kaliště s.r.o.Č.Libchavy	5	LI	<i>x</i>
Čtvrtek	22.6.2017	9,00	Habr František ml.,SZ,Báňovice	7	MS	<i>x</i>
		12,00	Klusáček Stanislav, Suchdol nad Lužnicí	2	LI	<i>x</i>
		12,30	Kušner Tomáš, Suchdol nad Lužnicí	2	LI	<i>x</i>
		13,30	K+K Břilice GIGANT	4	CH	<i>x</i>
		14,30	Statek Branná spol.s r.o.	1	LI	<i>x</i>
		15,30	Tájek Jaroslav,Zvíkov	1	CH	<i>x</i>
		17,00	Lepša Vladimír,Pěčín	6	AA	<i>x</i>
Pátek	23.6.2017	8,00	Farka Martin,Todně	1	LI	<i>x</i>
		9,00	Opekar Jan,Chodeč	1	AA	<i>x</i>
		10,00	Farma Besednice s.r.o.	4	LI	<i>x</i>
		12,00	Šusta Michal, Mýto	2	AA	<i>x</i>
		13,30	ZD Brloh	8	AA	<i>x</i>
		14,30	Hodina František,Ing.,Záblatí	2	MS	<i>x</i>
		17,00	Kraml Eduard,Stachy	2	SA	<i>x</i>
Sobota	24.6.2017	9,00	Kubal Petr,Podmokly	1	MS	<i>x</i>
		10,00	AGRO Jinín,a.s. - Strašice	5	LI	<i>x</i>
		13,30	Diviš Miroslav,Láz	6	LI,MS	<i>x</i>
		15,00	Kotalík Milan,Semice-	4	LI	<i>x</i>
		16,00	IMOPA, a.s.Olbramovice	2	GS,LI	<i>x</i>
		17,00	Bouda Petr ing.,Voděrádky	4	CH	<i>x</i>
		18,00	Převrátíl Jiří,Ing.,Vacíkov	1	CH	<i>x</i>
Neděle	25.6.2017	8,30	Měcholupská zemědělská a.s.	11	MS,CH	<i>x</i>
		11,00	Seidel Jaroslav, Ptenín	1	AA	<i>x</i>
		13,00	Zatloukal Jan,Velké Dvorce	5	CH,MS	<i>x</i>
		15,00	GASFARM s.r.o., Pelhřimov	2	GS	<i>x</i>
		17,00	Nečtinská zemědělská a.s.	1	LI	<i>x</i>

<i>Den</i>	<i>Datum</i>	<i>Začátek</i>	<i>OPB , chovatel</i>	<i>Ks</i>	<i>Plemena</i>	<i>Dražba</i>
Pondělí	26.6.2017	9,00	<i>Zemědělská společnost Blšany</i>	3	MS	x
		11,00	<i>Loos Adolf,Hora Svaté Kateřiny</i>	1	LI	x
		13,00	<i>Hromas Jan,Stvolínky</i>	1	AA	x
		14,00	<i>Šťastný Antonín,SZ,Vědlice</i>	11	BA	x
		16,00	<i>Družstvo vlastníků Libeň - Vtelno</i>	3	CH	x
		17,30	<i>Šilhanová Marie,Nová Ves</i>	1	MS	x
Úterý	27.6.2017	9,00	<i>Statky MEDITO, s.r.o.Praha</i>	2	MS	x
		10,30	<i>Montážně obchodní firma s.r.o.,B.Mlýn</i>	3	UU	x
		13,00	<i>KLAS a.s. Číhošť</i>	1	UU	x
		15,00	<i>ZD Pozovice</i>	1	CH	x
		17,00	<i>Jarošová Zdeňka, Rosička</i>	2	PI	x
Středa	28.6.2017	9,00	<i>Agrochyt s.r.o.Mohelno</i>	2	CH,MS	x
		11,00	<i>Statek Mitrov,a.s.</i>	2	AA	x
		12,00	<i>Dvořák Josef,ing.,Telecí</i>	3	AA	x
		15,00	<i>VETLABFARM s.r.o.Jakubovice</i>	3	AA	x
Čtvrtek	29.6.2017	9,00	<i>ZD Agroholding Bernartice</i>	5	PI	x
		10,30	<i>AGRO A.R.W.,s.r.o.Stará Červená Voda</i>	1	MS	x
		11,00	<i>Nátr Daniel, Černá Voda</i>	1	MS	x
		11,30	<i>Nátr Jiří,Černá Voda</i>	2	CH	x
Pátek	30.6.2017	9,00	<i>Niemiec Czeslaw,Dolní Žukov</i>	1	LI	x
		10,30	<i>Ševčík Jiří,Jerlochovice</i>	3	MS	x
		11,30	<i>Sumega Petr, Heřmanice u Oder</i>	2	MS	x
		13,00	<i>VFU Brno ŠZP Nový Jičín</i>	5	LI	x
		14,30	<i>Rýdel Josef, ing.,Hodslavice</i>	1	CH	x
		15,00	<i>Rýdel Vlastimil,Hodslavice</i>	1	CH	x

300



Vysvětlivky ke zkratkám ve jménech v katalogu :

ET	- býček narozen po embryotrasferu
RED	- zbarvení red angus
P,V	- bezrohý / volný roh - heterozygot (MS,CH,LI,BA)
PP	- bezrohý – homozygot stanoven testem DNA (MS,CH,LI,BA)
R	- rohatý (MS)
+/+	- homozygot s alelami způsobujícími běžné osvalení (GS)
+ /MH	- heterozygot s jednou alelou podmiňující dvojí osvalení (GS)
MH/MH	- homozygot - obě alely podmiňující dvojí osvalení (GS – oddíl „B“ PK)

U matek plemene BA

Třída	Výška kříž (cm)	Hmotnost (kg)	RPH přímý efekt	RPH mat. efekt	RPH osvalení
SE	147 a více	800 a více	105 a vic	103 a vic	103 a vic
EC	147 a více	800 a více	105 a vic	pod 103	103 a vic
EM	147 a více	800 a více	pod 105	103 a vic	pod 103
CM	pod 147	pod 800	105 a vic	103 a vic	103 a vic
C1	pod 147	pod 800	105 a vic	pod 103	103 a vic
M1	pod 147	pod 800	pod 105	103 a vic	pod 103

Popisky grafu úrovně plemenných hodnot

Jednotlivé plemenné hodnoty jsou rozděleny do pásem na základě výpočtu kvantilu normálního rozložení, které udávají, jak si konkrétní jedinec stojí v porovnání s průměrem populace plemenných býčků odchovaných v období 2012 – 2017.

pásma	Pozice býka v rámci populace	zkratka	Popis údaje v grafu
10	býk patří hodnotou RPH do 10 % nejlepších býků v daném ukazateli	<i>RphT</i>	RPH pro přírůstek v testu
9	býk patří hodnotou RPH do 20 % nejlepších býků v daném ukazateli	<i>RphN</i>	RPH pro životní přírůstek
8	býk patří hodnotou RPH do 30 % nejlepších býků v daném ukazateli	<i>RpPP</i>	RPH pro přímý efekt porody
7	býk patří hodnotou RPH do 40 % nejlepších býků v daném ukazateli	<i>RpRU</i>	RPH pro přímý efekt růst
6	býk patří hodnotou RPH do 50 % nejlepších býků v daném ukazateli	<i>MatPP</i>	RPH pro maternální efekt porody
5	býk patří hodnotou RPH do průměru býků v daném ukazateli	<i>MatRU</i>	RPH pro maternální efekt růst
4	býk patří hodnotou RPH do 60 % nejlepších býků v daném ukazateli	<i>phTR</i>	RPH pro lineární hodnocení těl. rámec
3	býk patří hodnotou RPH do 70 % nejlepších býků v daném ukazateli	<i>phKT</i>	RPH pro lineární hodnocení kap. těla
2	býk patří hodnotou RPH do 80 % nejlepších býků v daném ukazateli	<i>phOS</i>	RPH pro lineární hodnocení osvalení
1	býk patří hodnotou RPH do 90 % nejlepších býků v daném ukazateli	<i>phUT</i>	RPH pro lineární hodnocení užit. typ

Hlavní selekční kritéria pro výběr do plemnitby na OPB a odchovu u chovatele

Hlavním selekčním kritériem bude pouze lineární hodnocení při základním výběru.

Důvody vyřazení před základním výběrem

- hodnocení tělesného rámce (1,2,3 body dle parametrů daného plemene)
- hodnocení bodů za hmotnost v 365 dnech (1,2,3 body dle parametrů daného plemene)
- nepředvedení býka k základnímu výběru na ohlávce nebo na vodící tyči
- na základě rozhodnutí majitele býka o jeho vyřazení
- zdravotní důvody (displazie varlat, apod.)

Důvody vyřazení při základním výběrem

- hodnocení délky těla (1,2,3 body dle parametrů daného plemene)
- hodnocení ukazatelů kapacity těla (1,2,3 body dle parametrů daného plemene)
- hodnocení ukazatelů osvalení (1,2,3 body dle parametrů daného plemene)
- hodnocení užitkové typu (1,2,3 body dle parametrů daného plemene)
- závažné vady exteriéru při základním výběru
- neodpovídající funkčnost končetin při základním výběru
- zdravotní důvody (displazie varlat, apod.)

Reklamační řád pro základní výběry býků

Majitel odchovávaného býčka má právo podat reklamaci proti rozhodnutí výběrové komise (ČSCHMS). Tato reklamační může mít písemnou nebo ústní formu. Po skončení základního výběru býků vyzve předseda výběrové komise k podání případných protestů (reklamací). Reklamační se podává nejpozději do 60-ti minut od výzvy předsedy výběrové komise. Reklamační se podává předsedovi výběrové komise. Jménem majitele býka může jednat také zástupce OPB. Po vznesení reklamační následuje nové předvedení býka. Reklamační je podmíněna složením nevratné kauce 1000 Kč, přičemž polovina z této částky je určena pro provozovatele OPB a polovina pro ČSCHMS. Tato kauce musí být složena okamžitě v hotovosti v době podání reklamační předsedovi výběrové komise.

V případě shodného verdiktu výběrové komise a majitele býka je platný tento shodný verdikt.

V případě neshody mezi verdiktem výběrové komise a majitelem býka bude proveden nový základní výběr. Provedení nového základního výběru je podmíněno složením kauce 5000 Kč za každého reklamovaného býka. Kauce se skládá na účet ČSCHMS nejpozději do 10-ti kalendářních dnů ode dne provedení základního výběru. V případě, že nebudou peníze připsány na účet v daném termínu, platí původní verdikt výběrové komise a reklamační se dále neřeší. Nový základní výběr se uskuteční do 30-ti dnů od sporného výběru na místě, kde byla podána reklamační, pokud se obě strany nedohodnou jinak. Většinové složení komise nesmí být totožné se složením komise, která vynesla sporný verdikt. O složení komise rozhoduje ČSCHMS po dohodě s příslušným chovatelským klubem a Radou PK daného plemene. O závěru nového základního výběru je sepsán nový výběrový protokol. Proti tomuto rozhodnutí se již nelze dále odvolat. V případě, že je potvrzeno původní rozhodnutí výběrové komise, propadá kauce ve prospěch ČSCHMS, v opačném případě se vrací majiteli býka do 10-ti kalendářních dní od provedení nového základního výběru. Náklady spojené s novým základním výběrem nese strana, která při svém rozhodnutí či jednání nebyla v právu.

V každém případě se o reklamaci vede písemný zápis. Rozhodnutí výběrové komise se váže ke konkrétnímu zvířeti v konkrétním čase a není možno se na něj odvolávat v případných následných sporech. Schváleno výborem ČSCHMS dne 21.3.2006 v Hradištku pod Medníkem, změny schváleny VČS dne 6.9.2007.



Sekretariát: ČSCHMS Praha Těšnov 17 11705 Praha 1 Mobil : +420 724 007 860 Telefon : +420 221 812 865 E-mail : info@cschms.cz	Ředitel PK <i>Kopecký Jan</i> Osík 201 569 67 Osík u Litomyšle Mobil : +420 724 007 862 Telefon : +420 461 612 809 E-mail : kopecvy@cschms.cz	Adresa PK <i>Honová Nina</i> Osvoboditelů 35/9 410 02 Lovosice Mobil : +420 724 073 641 E-mail : honova@cschms.cz
---	--	--

Číslo : 581213 042 CZ CITIN Z ROCHOVA Číslo katalogu 1
 Dat.nar. : 01.04.2016 Plemeno : Q100 Blonde d Aquitaine
 Chovatel : Šťastný Antonín, SZ, Vědlice
 Majitel : Šťastný Antonín, SZ, Vědlice

OOO 268 748 OURAGAN 3298018501
 OO ZBA 642 VIDOCQ 5622917894
 MOO 2996003352 FR MISS 2996003352

OTEC ZBA 794 GALIMATIAS 7275330294
 OMO 273 332 SEIGNEUR 2924135406
 MO 7275330168 FR CARDAMONE 7275330168
 MMO 7293150359 FR INDIANA 7293150359

OOM 269 639 HIDALGO 6492013737
 OM 269 658 SOULOR 6464117590
 MOM 6492015173 FR HACHETTE 6492015173

MA 6464215125 FR EM /8 ot BORA 6464215125
 OMM 269 659 BANCO 6486016404
 MM 6494017194 FR JAVA 6494017194
 MMM 6491019308 FR GARENNE 6491019308

Vl.užit:nar: 41 kg ve 120d: 190 kg ve 210d: 308 kg v 365d: 460 kg / kříž: 133 cm
 Přírustek od narození: 1289 g / 99 šourek 36 cm
 Věk při ZV 451 dní aktuálně k 25.05.17 hmotnost: 581 kg výška v kříži: 138 cm

PLEMENNÉ HODNOTY						LINEARNÍ HODNOCENÍ											
	pp	ru	pp	ru	TR	KT	OS	UT	Hmot	kříž	TR	KT	OS	UT	CE		
BÝK	PE	80	103	ME	102	111	107	107	107	109							
MATKA	PE	88	104	ME	99	116	116	120	118	120	856	149	25	21	18	7	71
OTEC	PE	72	102	ME	105	107	114	109	109	111	730	151	28	21	21	8	78

HODNOCEN: TR 6 / / 5 KT / / OS / / UT Výsledek:

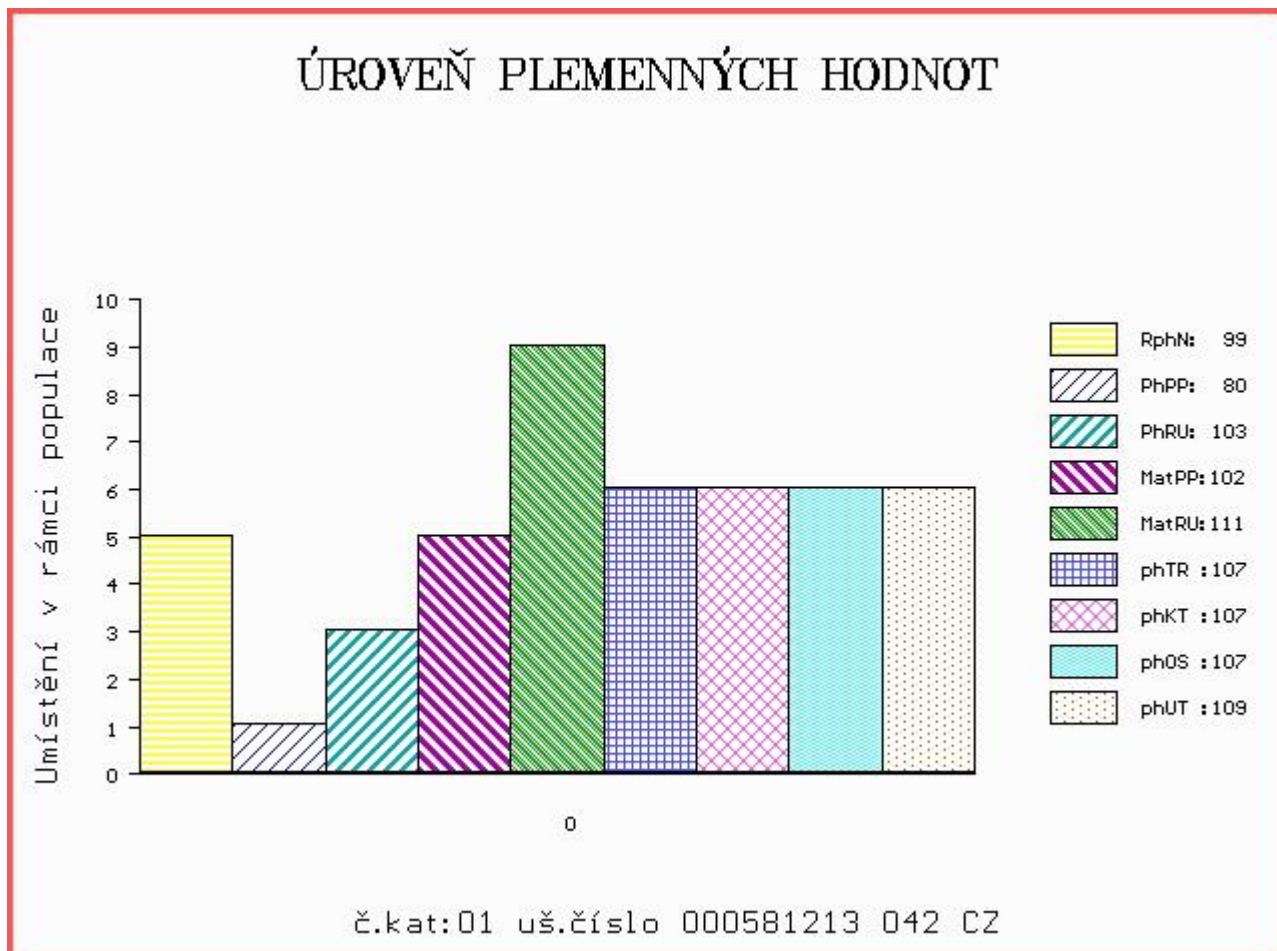

Číslo : 581215 042 CZ CAIRO Z ROCHOVA Číslo katalogu 2
 |Dat.nar. : 04.04.2016 Plemeno : Q100 Blonde d Aquitaine
 |Chovatel : Šťastný Antonín, SZ, Vědlice
 |Majitel : Šťastný Antonín, SZ, Vědlice

OOO 279 637 TONUS 8235149699
 OO 279 636 BOUDA 8123046329
 MOO 8121361881 FR ROSINE 8121361881

OTEC ZBA 877 GENERAL 6412938668
 OMO 279 638 THEODULE 2143042036
 MO 6412198296 FR ELAIA 6412198296
 MMO 4097025188 FR MYMPHE 4097025188

OOM 268 741 CAPUCIN 8187132108
 OM ZBA 430 LANDAIS 4095013351
 MOM 4089013645 FR ESPERANCE 4089013645

MA 6464231781 FR M1 /7 ot BERGERE 6464231781
 OMM 269 635 DAUPHIN 6488014994
 MM 6464063536 FR OBEISSANTE 6464063536
 MMM 6492014508 FR HIMALAYA 6492014508

Vl.užit:nar: 60 kg ve 120d: 200 kg ve 210d: 300 kg v 365d: 511 kg / kříž: 0 cm
 |Přírustek od narození: 1385 g / 92 šourek 34 cm
 |Věk při ZV 448 dní aktuálně k 25.05.17 hmotnost: 636 kg výška v kříži: 142 cm

PLEMENNÉ HODNOTY										LINEARNÍ HODNOCENÍ						
	pp	ru	ME	pp	ru	TR	KT	OS	UT	Hmot	kříž	TR	KT	OS	UT	CE
BÝK	PE	93	94	ME	97	115	108	100	98	101						
MATKA	PE	101	95	ME	82	127	107	113	114	112	752 /	148	20	21	20	7 68
OTEC	PE	85	94	ME	113	103	113	103	98	104	816 /	157	29	22	19	7 77

HODNOCEN: TR 8 / / 8 KT / / OS / / UT Výsledek:

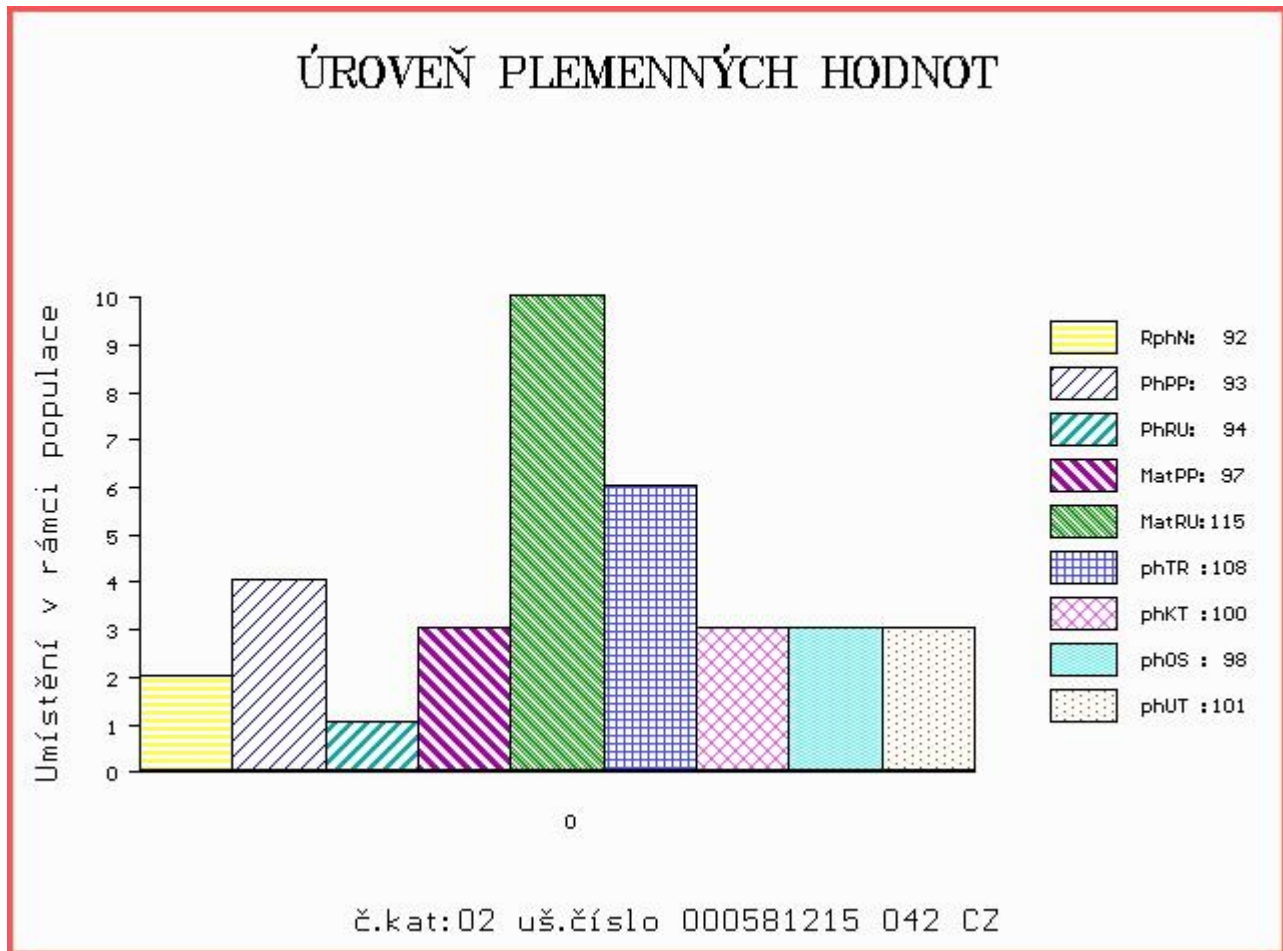

Číslo : 581218 042 CZ CAPET Z ROCHOVA Číslo katalogu 3
 Dat.nar. : 10.04.2016 Plemeno : Q100 Blonde d Aquitaine
 Chovatel : Šťastný Antonín, SZ, Vědlice
 Majitel : Šťastný Antonín, SZ, Vědlice

OOO 279 637 TONUS 8235149699
 OO 279 636 BOUDA 8123046329
 MOO 8121361881 FR ROSINE 8121361881

OTEC ZBA 877 GENERAL 6412938668
 OMO 279 638 THEODULE 2143042036
 MO 6412198296 FR ELAIA 6412198296
 MMO 4097025188 FR MYMPHE 4097025188

OOM ZBA 431 LEO 1295135021
 OM ZBA 480 AURELIEN 6464199627
 MOM 6495016430 FR LINDA 6495016430

MA 149674 942 CZ M1/3 ot UPIE Z ROCHOVA 004000149674942
 OMM 269 645 PUMA 4006038135
 MM 4747173 411 FR BOULE 4747173411
 MMM 4747100488 FR TORPILLE 4747100488

Vl.užit:nar: 41 kg ve 120d: 188 kg ve 210d: 303 kg v 365d: 480 kg / kříž: 0 cm
 Přírustek od narození: 1368 g / 94 šourek 32 cm
 Věk při ZV 442 dní aktuálně k 25.05.17 hmotnost: 602 kg výška v kříži: 138 cm

PLEMENNÉ HODNOTY										LINEARNÍ HODNOCENÍ							
	pp	ru	pp	ru	TR	KT	OS	UT		Hmot	kříž	TR	KT	OS	UT	CE	
BÝK	PE	106	95	ME	114	107	99	95	93	94							
MATKA	PE	115	94	ME	123	111	86	89	91	87	782	144	19	19	17	6	61
OTEC	PE	85	94	ME	113	103	113	103	98	104	816	157	29	22	19	7	77

HODNOCEN: TR 7 / / 6 KT / / OS / / UT Výsledek:

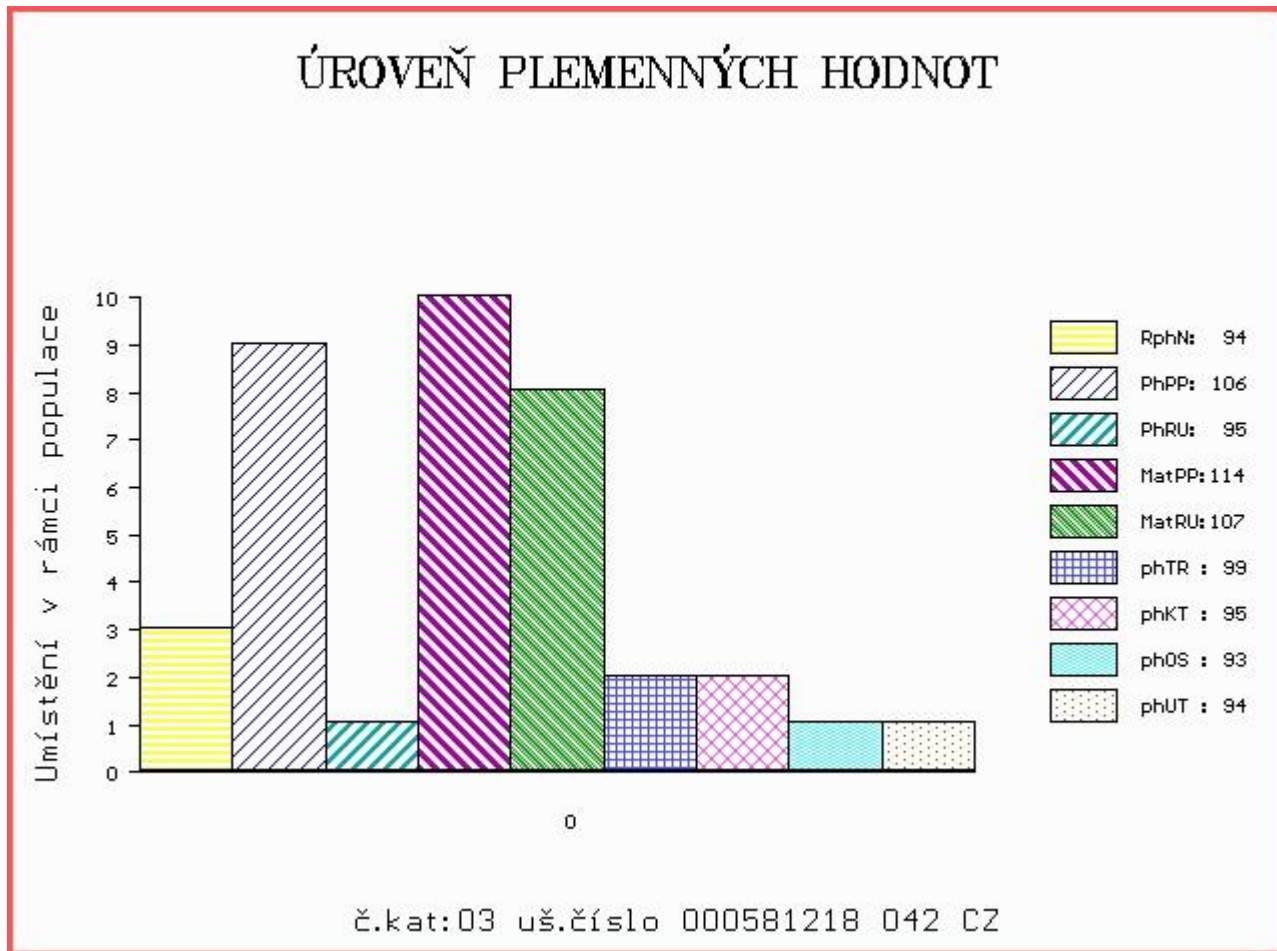

Číslo : 581222 042 CZ CARTIS Z ROCHOVA V Číslo katalogu 4
 Dat.nar. : 16.04.2016 Plemeno : Q100 Blonde d Aquitaine
 Chovatel : Šťastný Antonín, SZ, Vědllice
 Majitel : Šťastný Antonín, SZ, Vědllice

OOO 279 637 TONUS 8235149699
 OO 279 636 BOUDA 8123046329
 MOO 8121361881 FR ROSINE 8121361881

OTEC ZBA 877 GENERAL 6412938668
 OMO 279 638 THEODULE 2143042036
 MO 6412198296 FR ELAIA 6412198296
 MMO 4097025188 FR MYMPHE 4097025188

OOM 267 510 KILDEGÁRD PELLE 60397-00188
 OM ZBA 388 VBQ UNIT P 59523-00289
 MOM 5952300210 DK VBQ PANDORA 59523-00210

MA 131715 942 CZ EC/6 ot ROMY POLLED Z ROCHOVA P 004000131715942
 OMM ZBA 216 EDA 004217000201
 MM 3009 217 CZ HELGA Z ROCHOVA 004217003009
 MMM 43251 446 CZ 004446043251

Vl.užit:nar: 46 kg ve 120d: 204 kg ve 210d: 311 kg v 365d: 499 kg / kříž: 0 cm
 Přírustek od narození: 1371 g / 104 šourek 34 cm
 Věk při ZV 436 dní aktuálně k 25.05.17 hmotnost: 600 kg výška v kříži: 144 cm

PLEMENNÉ HODNOTY					LINEARNÍ HODNOCENÍ												
	pp	ru	pp	ru	TR	KT	OS	UT	Hmot	kříž	TR	KT	OS	UT	CE		
BÝK	PE	86	100	ME	104	99	119	111	105	111							
MATKA	PE	87	107	ME	96	94	110	108	105	107	804	153	24	20	18	6	68
OTEC	PE	85	94	ME	113	103	113	103	98	104	816	157	29	22	19	7	77

HODNOCEN: TR 10 / / 7 KT / / OS / / UT Výsledek:

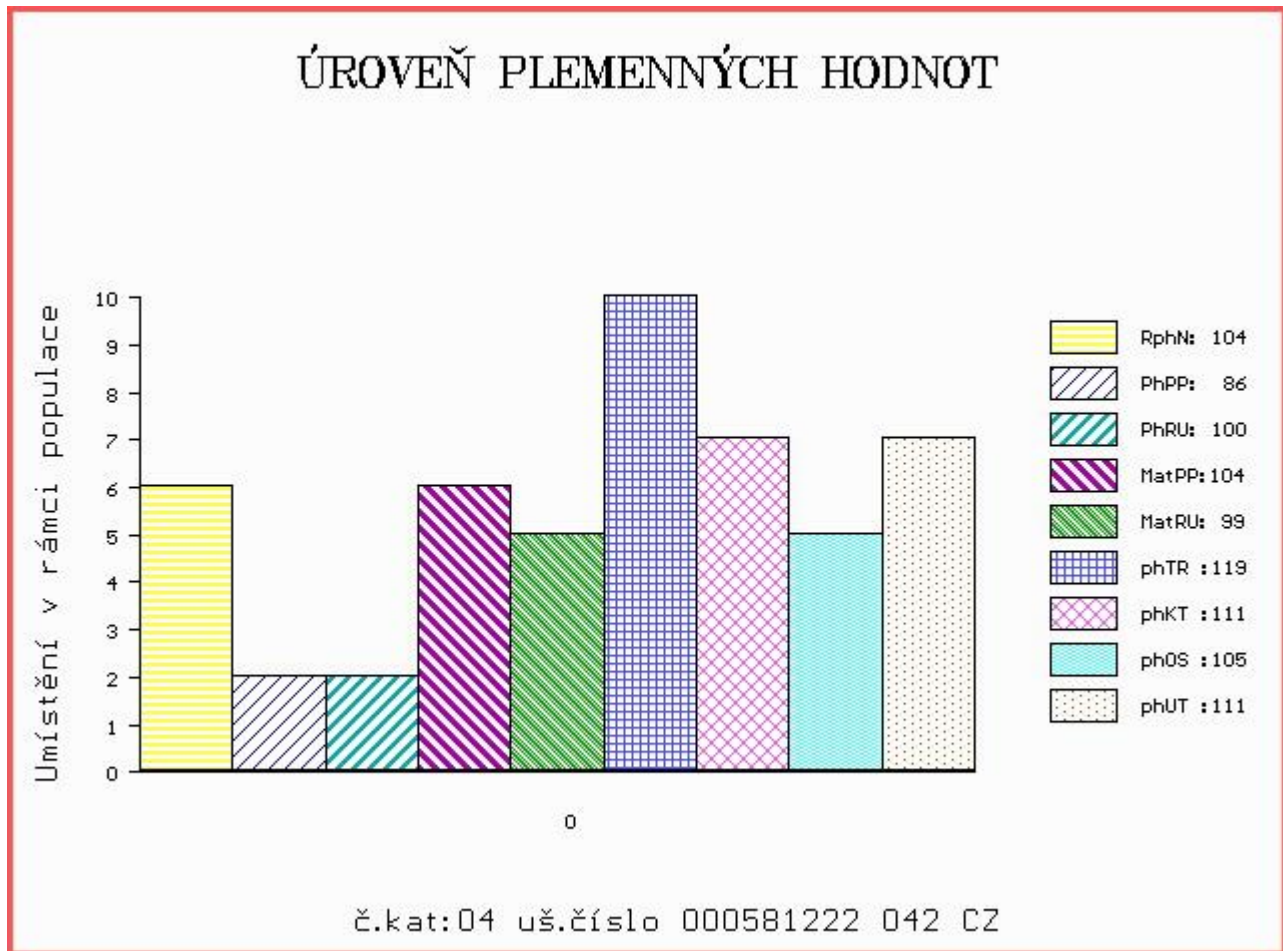

Číslo : 581223 042 CZ CARNISON Z ROCHOVA Číslo katalogu 5
 Dat.nar. : 16.04.2016 Plemeno : Q100 Blonde d Aquitaine
 Chovatel : Šťastný Antonín, SZ, Vědlice
 Majitel : Šťastný Antonín, SZ, Vědlice

OOO 268 748 OURAGAN 3298018501
 OO ZBA 642 VIDOCQ 5622917894
 MOO 2996003352 FR MISS 2996003352

OTEC ZBA 794 GALIMATIAS 7275330294
 OMO 273 332 SEIGNEUR 2924135406
 MO 7275330168 FR CARDAMONE 7275330168
 MMO 7293150359 FR INDIANA 7293150359

OOM ZBA 425 NICODEME 8197227897
 OM ZBA 641 VIVALDI 6464179125
 MOM 6464085644 FR PAVOTE 6464085644

MA 149659 942 CZ EC/3 ot UNIE Z ROCHOVA 004000149659942
 OMM ZBA 428 OULOU 4642162440
 MM 6464223 450 FR BERGERE 6464223450
 MMM 6464116507 FR SUSY 6464116507

Vl.užit:nar: 54 kg ve 120d: 190 kg ve 210d: 292 kg v 365d: 448 kg / kříž: 0 cm
 Přírustek od narození: 1220 g / 102 šourek 31 cm
 Věk při ZV 436 dní aktuálně k 25.05.17 hmotnost: 547 kg výška v kříži: 137 cm

PLEMENNÉ HODNOTY										LINEARNÍ HODNOCENÍ								
	pp	ru	pp	ru	TR	KT	OS	UT		Hmot	kříž	TR	KT	OS	UT	CE		
BÝK	PE	89	106	ME	107	104	101	100	102	102								
MATKA	PE	106	109	ME	108	101	111	116	117	117	952	/	155	28	24	23	8	83
OTEC	PE	72	102	ME	105	107	114	109	109	111	730	/	151	28	21	21	8	78

HODNOCEN: TR 6 / / 4 KT / / OS / / UT Výsledek:

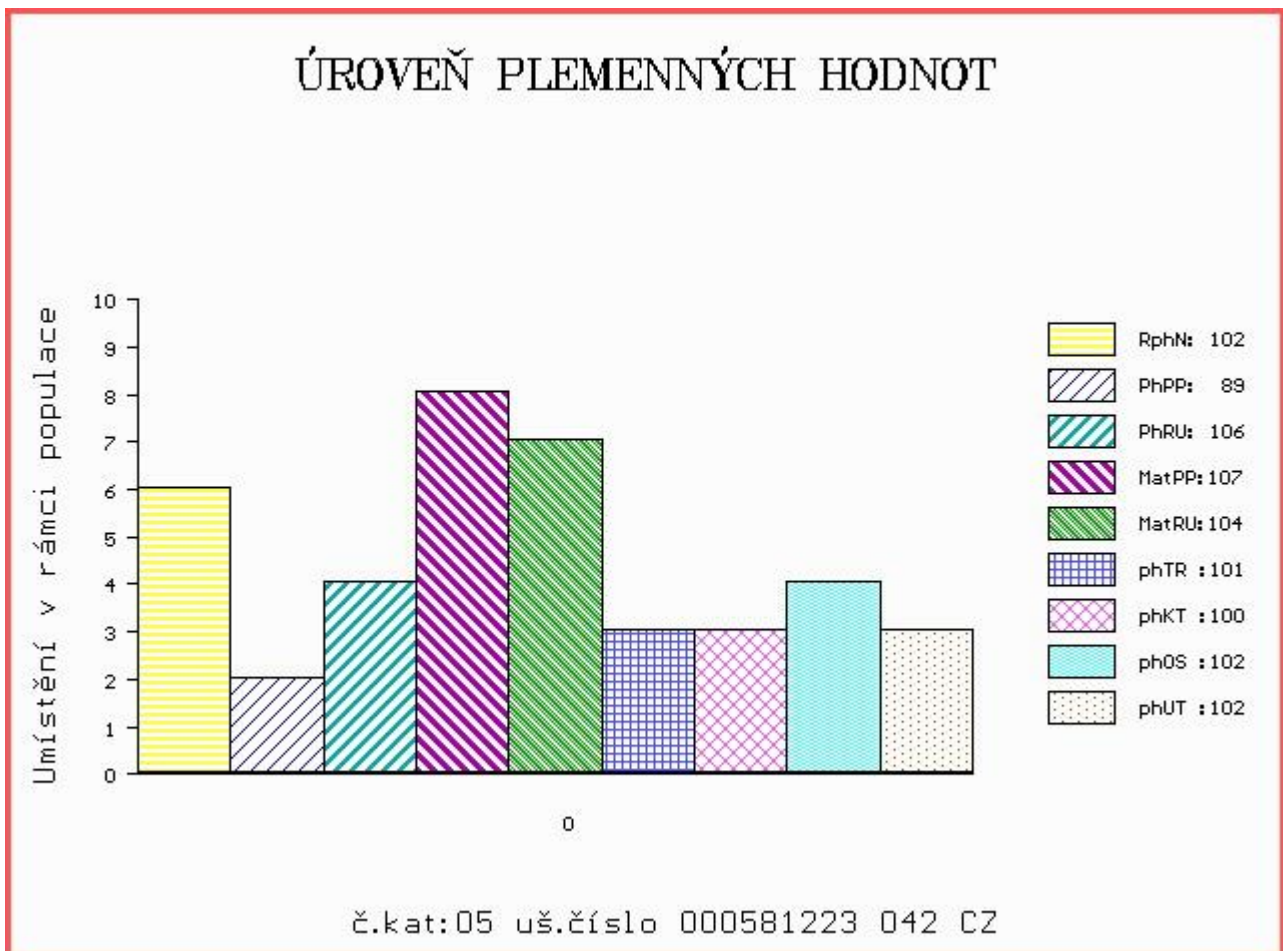

Číslo : 581224 042 CZ CICERON Z ROCHOVA Číslo katalogu 6
 Dat.nar. : 18.04.2016 Plemeno : Q100 Blonde d Aquitaine
 Chovatel : Štastný Antonín, SZ, Vědlice
 Majitel : Štastný Antonín, SZ, Vědlice

OOO 272 681 RUBIO 8235077612
 OO 273 334 BARBES 8123096788
 MOO 8121602307 FR SHU GI 8121602307

Otec ZBA 793 FLEURON 5352718933
 OMO 271 021 ORION 4098010777
 MO 5352718742 FR BALEINE 5352718742
 MMO 5352718529 FR TOPAZE 5352718529

OOM ZBA 268 CHLOUBA 004486017521
 OM ZBA 298 INFANT 004486017526
 MOM 454 217 CZ GIZELA Z ROCHOVA 004217000454

MA 109283 942 CZ EM/7 ot OKARINA Z ROCHOVA 004000109283942
 OMM ZBA 180 GUEPARD 3891091257
 MM 100955 406 CZ JIVA Z ROCHOVA 004406100955
 MMM 3003 217 CZ HEDVIKA Z ROCHOVA 004217003003

Vl.užit:nar: 66 kg ve 120d: 219 kg ve 210d: 330 kg v 365d: 499 kg / kříž: 0 cm
 Přírustek od narození: 1373 g / 105 šourek 38 cm
 Věk při ZV 434 dní aktuálně k 25.05.17 hmotnost: 618 kg výška v kříži: 141 cm

PLEMENNÉ HODNOTY										LINEARNÍ HODNOCENÍ							
	pp	ru	pp	ru	TR	KT	OS	UT	Hmot	kříž	TR	KT	OS	UT	CE		
BÝK	PE	66	108	ME	98	106	118	117	118	120							
MATKA	PE	84	103	ME	70	120	106	112	114	112	804	155	25	22	19	7	73
Otec	PE	66	119	ME	111	88	130	121	118	125	820	156	30	22	23	8	83

HODNOCEN: TR 8 / / 7 KT / / OS / / UT Výsledek:

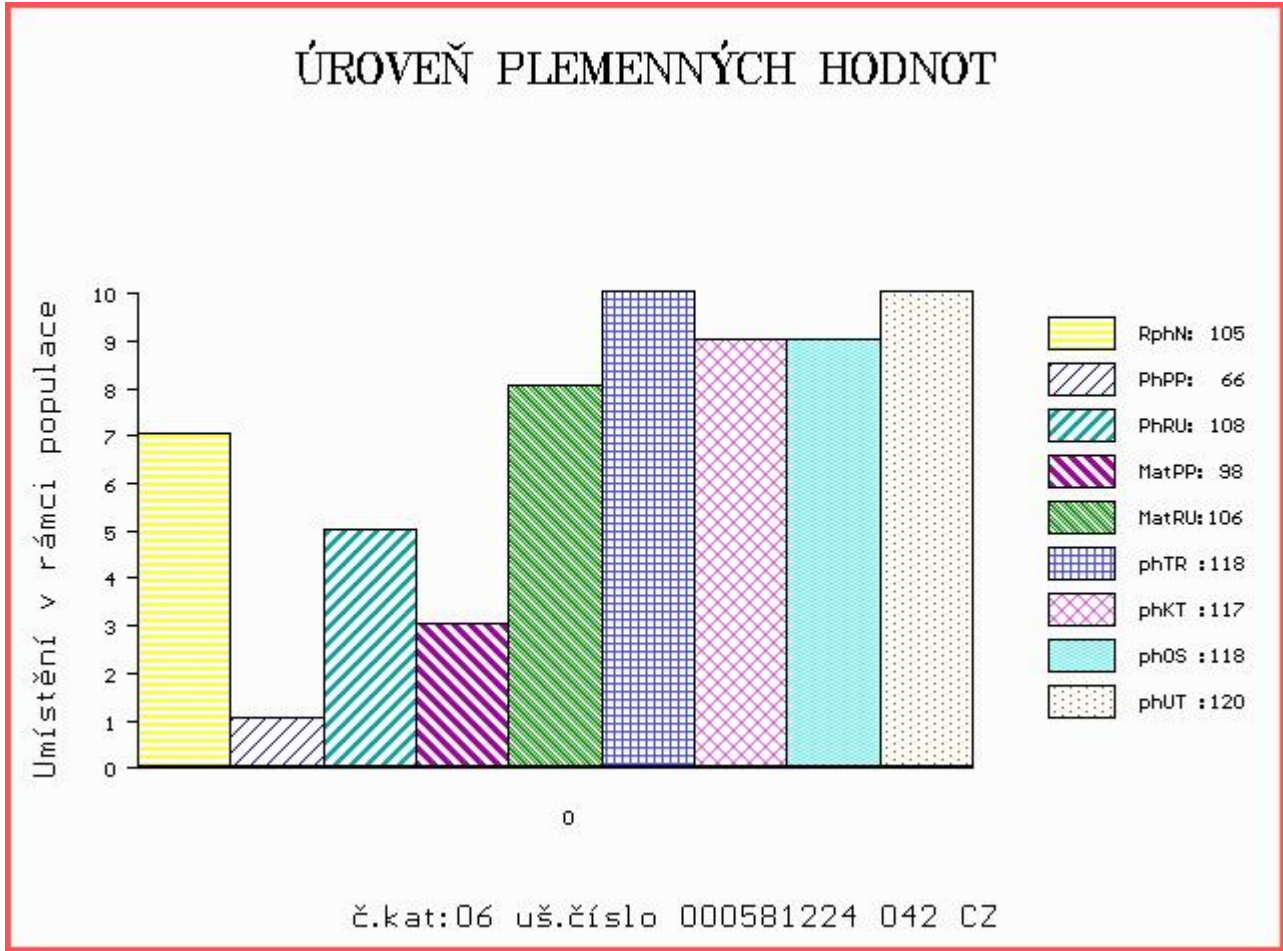

Číslo : 581225 042 CZ CYRANO Z ROCHOVA Číslo katalogu 7
 Dat.nar. : 19.04.2016 Plemeno : Q100 Blonde d Aquitaine
 Chovatel : Šťastný Antonín, SZ, Vědlice
 Majitel : Šťastný Antonín, SZ, Vědlice

OOO 279 637 TONUS 8235149699
 OO 279 636 BOUDA 8123046329
 MOO 8121361881 FR ROSINE 8121361881

OTEC ZBA 877 GENERAL 6412938668
 OMO 279 638 THEODULE 2143042036
 MO 6412198296 FR ELAIA 6412198296
 MMO 4097025188 FR MYMPHE 4097025188

OOM 268 747 MIKADO 6464014150
 OM ZBA 582 ULFILA 4461511226
 MOM 4493026540 FR IMPERIA 4493026540

MA 156396 942 CZ M1/2 ot VIRGINIE Z ROCHOVA 004000156396942
 OMM ZBA 514 TINKO 6464142534
 MM 137632 942 CZ SÚVA Z ROCHOVA 004000137632942
 MMM 6464209604 FR BISCOTTE 6464209604

Vl.užit:nar: 52 kg ve 120d: 201 kg ve 210d: 317 kg v 365d: 492 kg / kříž: 0 cm
 Přírustek od narození: 1337 g / 96 šourek 37 cm
 Věk při ZV 433 dní aktuálně k 25.05.17 hmotnost: 588 kg výška v kříži: 139 cm

PLEMENNÉ HODNOTY										LINEARNÍ HODNOCENÍ							
	pp	ru	pp	ru	TR	KT	OS	UT		Hmot	kříž	TR	KT	OS	UT	CE	
BÝK	PE	83	105	ME	101	102	111	104	102	106							
MATKA	PE	91	111	ME	92	103	98	96	98	98	750	146	24	25	21	9	79
OTEC	PE	85	94	ME	113	103	113	103	98	104	816	157	29	22	19	7	77

HODNOCEN: TR 7 / / 7 KT / / OS / / UT Výsledek:

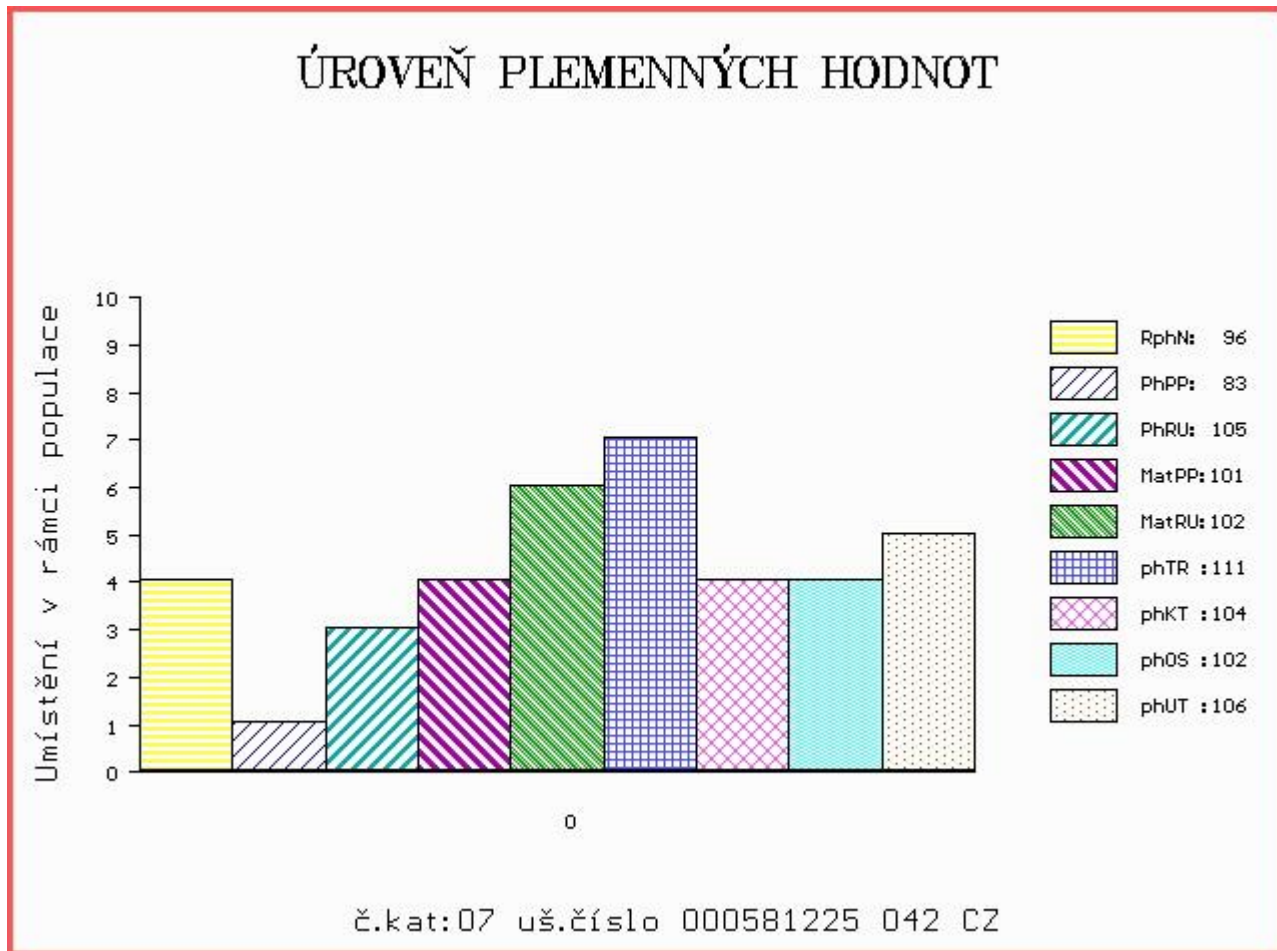

Číslo : 581226 042 CZ CITUS Z ROCHOVA Číslo katalogu 8
 Dat.nar. : 20.04.2016 Plemeno : Q100 Blonde d Aquitaine
 Chovatel : Štastný Antonín, SZ, Vědlice
 Majitel : Štastný Antonín, SZ, Vědlice

OOO 268 748 OURAGAN 3298018501
 OO ZBA 642 VIDOCQ 5622917894
 MOO 2996003352 FR MISS 2996003352

OTEC ZBA 794 GALIMATIAS 7275330294
 OMO 273 332 SEIGNEUR 2924135406
 MO 7275330168 FR CARDAMONE 7275330168
 MMO 7293150359 FR INDIANA 7293150359

OOM 268 740 JOCKER 4694132770
 OM ZBA 435 RINGOT 6464800244
 MOM 6492017426 FR HELENA 6492017426

MA 6464225208 FR EM /8 ot BEROYE 6464225208
 OMM 268 747 MIKADO 6464014150
 MM 6464165609 FR UKRAINE 6464165609
 MMM 6464066185 FR OBE 6464066185

Vl.užit:nar: 62 kg ve 120d: 203 kg ve 210d: 305 kg v 365d: 456 kg / kříž: 0 cm
 Přírustek od narození: 1200 g / 96 šourek 33 cm
 Věk při ZV 432 dní aktuálně k 25.05.17 hmotnost: 542 kg výška v kříži: 142 cm

PLEMENNÉ HODNOTY										LINEARNÍ HODNOCENÍ							
	pp	ru	pp	ru	TR	KT	OS	UT	Hmot	kříž	TR	KT	OS	UT	CE		
BÝK	PE	74	98	ME	90	113	113	103	101	104							
MATKA	PE	76	95	ME	75	118	110	105	105	105	822	156	24	20	18	7	69
OTEC	PE	72	102	ME	105	107	114	109	109	111	730	151	28	21	21	8	78

HODNOCEN: TR 9 / / 5 KT / / OS / / UT Výsledek:

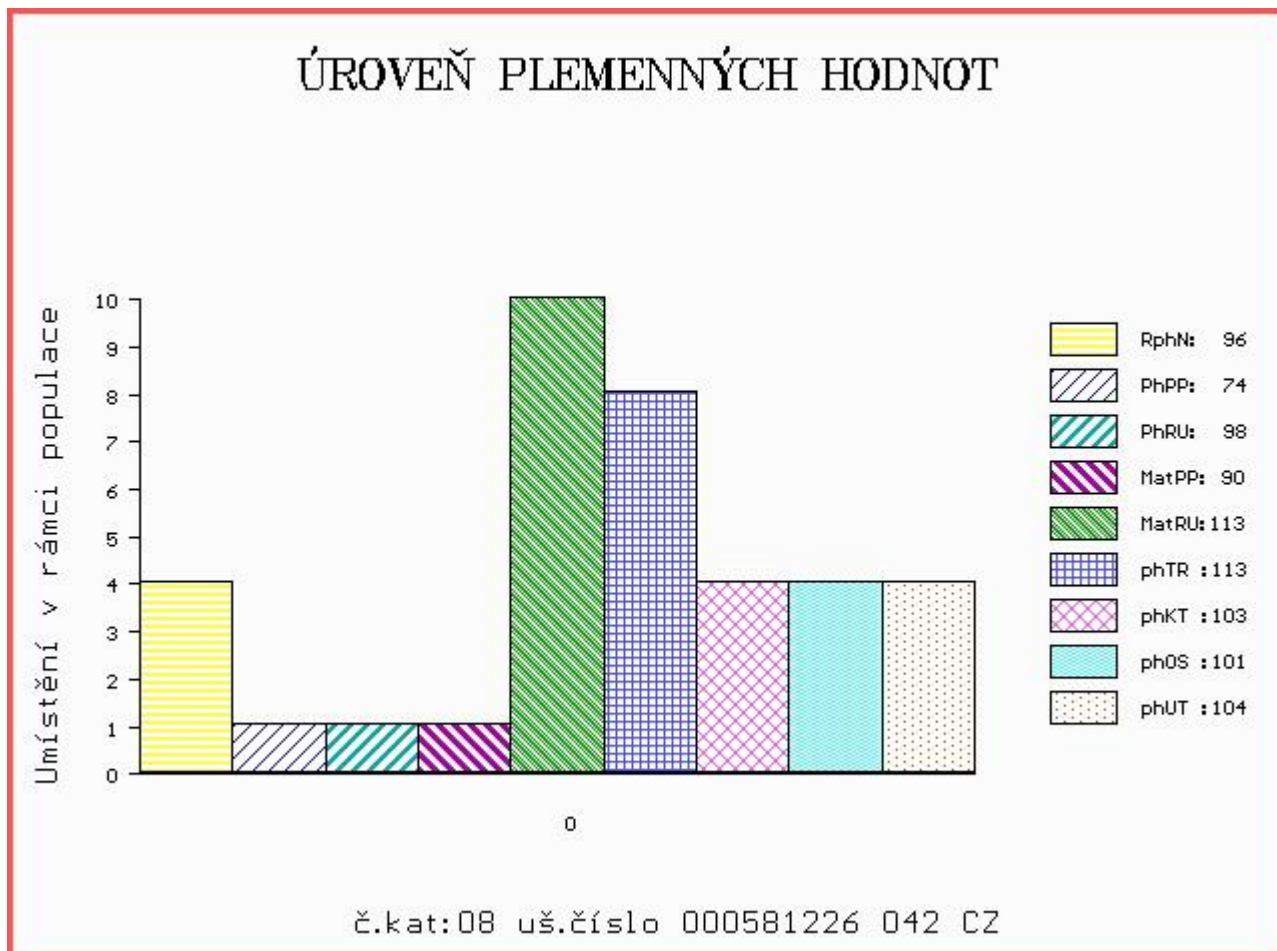

Číslo : 581228 042 CZ CYRIL Z ROCHOVA V Číslo katalogu 9
 Dat.nar. : 27.04.2016 Plemeno : Q100 Blonde d Aquitaine
 Chovatel : Šťastný Antonín, SZ, Vědlice
 Majitel : Šťastný Antonín, SZ, Vědlice

OOO 279 637 TONUS 8235149699
 OO 279 636 BOUDA 8123046329
 MOO 8121361881 FR ROSINE 8121361881

OTEC ZBA 877 GENERAL 6412938668
 OMO 279 638 THEODULE 2143042036
 MO 6412198296 FR ELAIA 6412198296
 MMO 4097025188 FR MYMPHE 4097025188

OOM ZBA 431 LEO 1295135021
 OM ZBA 480 AURELIEN 6464199627
 MOM 6495016430 FR LINDA 6495016430

MA 156426 942 CZ M1/2 ot VÁCLAVA POLLED Z ROCHOVA P 004000156426942
 OMM ZBA 565 POLLED VAN Z ROCHOVA ET P 004000514517042
 MM 137665 942 CZ SHEBA POLLED Z ROCHOVA P 004000137665942
 MMM 115163 942 CZ OLINA POLLED Z ROCHOVA P 004000115163942

Vl.užit:nar: 48 kg ve 120d: 196 kg ve 210d: 305 kg v 365d: 515 kg / kříž: 134 cm
 Přírustek od narození: 1282 g / 99 šourek 34 cm
 Věk při ZV 425 dní aktuálně k 25.05.17 hmotnost: 552 kg výška v kříži: 134 cm

PLEMENNÉ HODNOTY										LINEARNÍ HODNOCENÍ								
	pp	ru	pp	ru	TR	KT	OS	UT		Hmot	kříž	TR	KT	OS	UT	CE		
BÝK	PE	95	96	ME	106	109	105	102	99	101								
MATKA	PE	105	98	ME	99	115	96	94	92	92	696	/	141	19	19	18	6	62
OTEC	PE	85	94	ME	113	103	113	103	98	104	816	/	157	29	22	19	7	77

HODNOCEN: TR 5 / / 8 KT / / OS / / UT Výsledek:

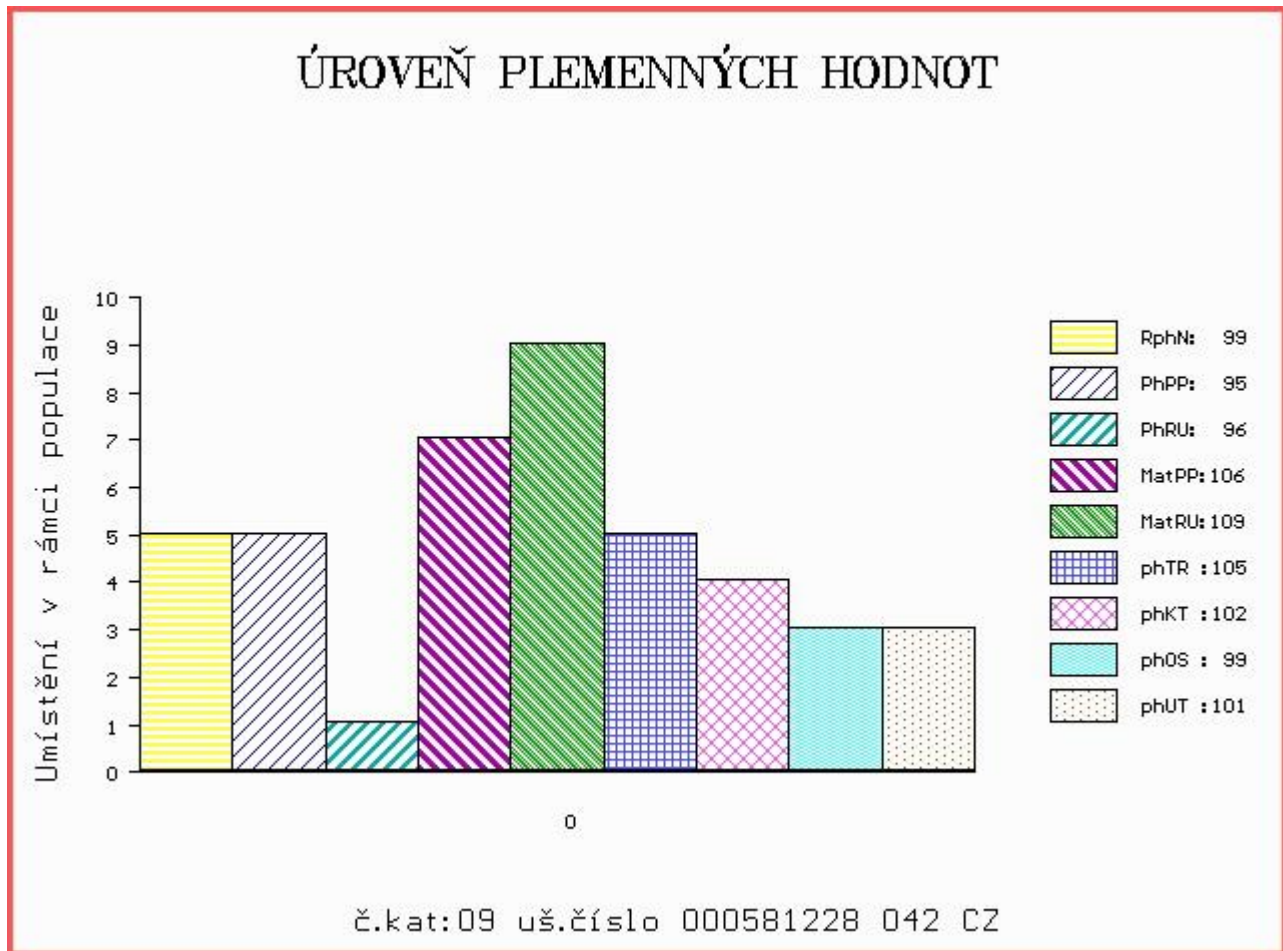

Číslo : 581229 042 CZ CEASAR Z ROCHOVA Číslo katalogu 10
 Dat.nar. : 27.04.2016 Plemeno : Q100 Blonde d Aquitaine
 Chovatel : Šťastný Antonín, SZ, Vědlice
 Majitel : Šťastný Antonín, SZ, Vědlice

OOO 272 681 RUBIO 8235077612
 OO 273 334 BARBES 8123096788
 MOO 8121602307 FR SHU GI 8121602307

Otec ZBA 793 FLEURON 5352718933
 OMO 271 021 ORION 4098010777
 MO 5352718742 FR BALEINE 5352718742
 MMO 5352718529 FR TOPAZE 5352718529

OOM 265 998 NESTOR 8177132385
 OM ZBA 215 FALLOU 6490016449
 MOM 6482015195 FR TIGRESSE 6482015195

MA 6464223445 FR /7 ot BELLE 6464223445
 OMM 269 649 IRIDIEN 6493020719
 MM 6464085485 FR OISIVE 6464085485
 MMM 6464014262 FR MANDARINE 6464014262

Vl.užit:nar: 56 kg ve 120d: 208 kg ve 210d: 319 kg v 365d: 560 kg / kříž: 138 cm
 Přírustek od narození: 1389 g / 100 šourek 32 cm
 Věk při ZV 425 dní aktuálně k 25.05.17 hmotnost: 602 kg výška v kříži: 138 cm

PLEMENNÉ HODNOTY										LINEARNÍ HODNOCENÍ								
	pp	ru	pp	ru	TR	KT	OS	UT		Hmot	kříž	TR	KT	OS	UT	CE		
BÝK	PE	70	111	ME	108	94	113	112	112	114								
MATKA	PE	97	102	ME	101	101	99	102	104	103	828	/	149	23	21	23	8	75
Otec	PE	66	119	ME	111	88	130	121	118	125	820	/	156	30	22	23	8	83

HODNOCEN: TR 7 / /10 KT / / OS / / UT Výsledek:

ÚROVEŇ PLEMENNÝCH HODNOT

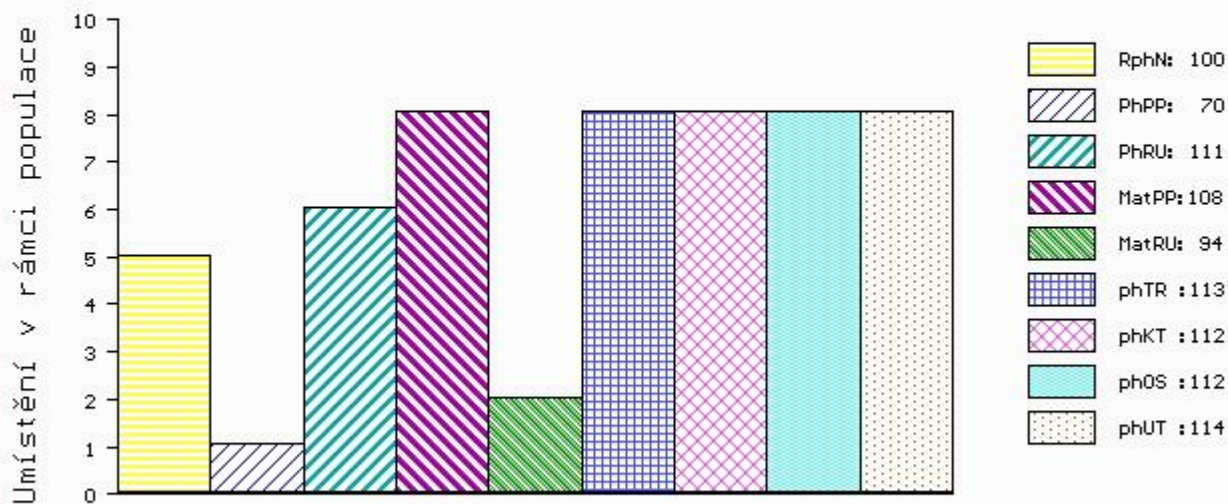

č.kat:10 uš.číslo 000581229 042 CZ

Číslo : 581231 042 CZ CIRUS Z ROCHOVA Číslo katalogu 11
 Dat.nar. : 05.05.2016 Plemeno : Q100 Blonde d Aquitaine
 Chovatel : Šťastný Antonín, SZ, Vědlice
 Majitel : Šťastný Antonín, SZ, Vědlice

OOO 272 681 RUBIO 8235077612
 OO 273 334 BARBES 8123096788
 MOO 8121602307 FR SHU GI 8121602307

Otec ZBA 793 FLEURON 5352718933
 OMO 271 021 ORION 4098010777
 MO 5352718742 FR BALEINE 5352718742
 MMO 5352718529 FR TOPAZE 5352718529

OOM ZBA 431 LEO 1295135021
 OM ZBA 480 AURELIEN 6464199627
 MOM 6495016430 FR LINDA 6495016430

MA 137666 942 CZ EM/5 ot SAHARA Z ROCHOVA 004000137666942
 OMM 269 686 NASSER 6464053985
 MM 6464217 464 FR ARCADE 6464217464
 MMM 6464077413 FR PETALE 6464077413

Vl.užit:nar: 52 kg ve 120d: 247 kg ve 210d: 358 kg v 365d: 629 kg / kříž: 148 cm
 Přírustek od narození: 1616 g / 111 šourek 34 cm
 Věk při ZV 417 dní aktuálně k 25.05.17 hmotnost: 674 kg výška v kříži: 148 cm

PLEMENNÉ HODNOTY										LINEARNÍ HODNOCENÍ							
	pp	ru	pp	ru	TR	KT	OS	UT		Hmot	kříž	TR	KT	OS	UT	CE	
BÝK	PE	84	121	ME	109	99	121	106	102	108							
MATKA	PE	103	98	ME	105	125	112	104	101	104	806	156	27	23	18	7	75
Otec	PE	66	119	ME	111	88	130	121	118	125	820	156	30	22	23	8	83

HODNOCEN: TR 10 / /10 KT / / OS / / UT Výsledek:

