

KATALOG ZÁKLADNÍHO VÝBĚRU
dne 29.06.2017
ZD Agroholding Bernartice
začátek cca 09,00 hod.

Č.	Číslo	OTEC	DATUM	HM.	KŘ.	Přír.od	nar.			
k.	býčka	st.reg.	NAROZENÍ	PLEM	kg	cm	g	RPH	CHOVATEL	
1	687259 071 CZ	ZPI 542	16.04.16	P100	538	139	1231 g	107	ZD Agroholding Bernartice	
2	687263 071 CZ	ZPI 548	18.04.16	P100	536	137	1232 g	104	ZD Agroholding Bernartice	
3	713515 071 CZ	ZPI 542	29.04.16	P100	489	134	1146 g	102	ZD Agroholding Bernartice	

Býci vyřazení před základním výběrem

Č.	Číslo	OTEC	Datum	Body					
k.	býčka	st.reg.	narození	Plem.	VT	HM	CHOVATEL	Důvod vyřazení	
4	687252 071 CZ	ZPI 611	11.04.16	P100	9	2	ZD Agroholding Bernartice	před ZV-hm.365d	
5	713504 071 CZ	ZPI 542	21.04.16	P100	8	3	ZD Agroholding Bernartice	před ZV-hm.365d	

Plemenné hodnoty uvedené v katalogu jsou spočítány k 31.3.2017



Termíny základních výběrů a dražeb v roce 2017

III.turnus - Býci narození 1.4.2016 - 30.6.2016 na OPB a OCH

<i>Den</i>	<i>Datum</i>	<i>Začátek</i>	<i>OPB , chovatel</i>	<i>Ks</i>	<i>Plemena</i>	<i>Dražba</i>
Pondělí	19.6.2017	9,00	OPB Benešov	30	CH,MS,LI,AA,PI	<i>hodinu po skončení ZV</i>
		15,00	Vsacko Hověžl, a.s.	1	MS	<i>x</i>
		17,00	Minaříková Hana, Hluk	1	BA	<i>x</i>
Úterý	20.6.2017	9,00	OPB Cunkov	58	MS,CH,LI,AA,BA,HE,PP,SA,UU	<i>hodinu po skončení ZV</i>
		15,00	Farma Kozák s.r.o.	1	BM	
		15,30	Farma Karel Dvořák s.r.o.	4	LI	<i>x</i>
		17,00	Bartůněk Karel, Přílepy	2	HE	<i>x</i>
Středa	21.6.2017	9,00	OPB Osík	46	CH,AA,BA,LI,MS,HE	<i>hodinu po skončení ZV</i>
		16,00	Šedová M., Suchá Rybná	1	LI	<i>x</i>
		16,30	Šeda J., Helvíkovice	4	LI	<i>x</i>
		17,30	Farma Kaliště s.r.o. Č.Libchavy	5	LI	<i>x</i>
Čtvrtek	22.6.2017	9,00	Habr František ml., SZ, Báňovice	7	MS	<i>x</i>
		12,00	Klusáček Stanislav, Suchdol nad Lužnicí	2	LI	<i>x</i>
		12,30	Kušner Tomáš, Suchdol nad Lužnicí	2	LI	<i>x</i>
		13,30	K+K Břilice GIGANT	4	CH	<i>x</i>
		14,30	Statek Branná spol.s r.o.	1	LI	<i>x</i>
		15,30	Tájek Jaroslav, Zvíkov	1	CH	<i>x</i>
		17,00	Lepša Vladimír, Pěčín	6	AA	<i>x</i>
Pátek	23.6.2017	8,00	Farka Martin, Todně	1	LI	<i>x</i>
		9,00	Opekar Jan, Chodeč	1	AA	<i>x</i>
		10,00	Farma Besednice s.r.o.	4	LI	<i>x</i>
		12,00	Šusta Michal, Mýto	2	AA	<i>x</i>
		13,30	ZD Brloh	8	AA	<i>x</i>
		14,30	Hodina František, Ing., Záblatí	2	MS	<i>x</i>
		17,00	Kraml Eduard, Stachy	2	SA	<i>x</i>
Sobota	24.6.2017	9,00	Kubal Petr, Podmokly	1	MS	<i>x</i>
		10,00	AGRO Jinín, a.s. - Strašice	5	LI	<i>x</i>
		13,30	Diviš Miroslav, Láz	6	LI,MS	<i>x</i>
		15,00	Kotalík Milan, Semice-	4	LI	<i>x</i>
		16,00	IMOBA, a.s. Olbramovice	2	GS,LI	<i>x</i>
		17,00	Bouda Petr ing., Voděrádky	4	CH	<i>x</i>
		18,00	Převrátíl Jiří, Ing., Vacíkov	1	CH	<i>x</i>
Neděle	25.6.2017	8,30	Měcholupská zemědělská a.s.	11	MS,CH	<i>x</i>
		11,00	Seidel Jaroslav, Ptenín	1	AA	<i>x</i>
		13,00	Zatloukal Jan, Velké Dvorce	5	CH,MS	<i>x</i>
		15,00	GASFARM s.r.o., Pelhřimov	2	GS	<i>x</i>
		17,00	Nečtinská zemědělská a.s.	1	LI	<i>x</i>

<i>Den</i>	<i>Datum</i>	<i>Začátek</i>	<i>OPB , chovatel</i>	<i>Ks</i>	<i>Plemena</i>	<i>Dražba</i>
Pondělí	26.6.2017	9,00	<i>Zemědělská společnost Blšany</i>	3	MS	x
		11,00	<i>Loos Adolf,Hora Svaté Kateřiny</i>	1	LI	x
		13,00	<i>Hromas Jan,Stvolínky</i>	1	AA	x
		14,00	<i>Šťastný Antonín,SZ,Vědlice</i>	11	BA	x
		16,00	<i>Družstvo vlastníků Libeň - Vtelno</i>	3	CH	x
		17,30	<i>Šilhanová Marie,Nová Ves</i>	1	MS	x
Úterý	27.6.2017	9,00	<i>Statky MEDITO, s.r.o.Praha</i>	2	MS	x
		10,30	<i>Montážně obchodní firma s.r.o.,B.Mlýn</i>	3	UU	x
		13,00	<i>KLAS a.s. Číhošť</i>	1	UU	x
		15,00	<i>ZD Pozovice</i>	1	CH	x
		17,00	<i>Jarošová Zdeňka, Rosička</i>	2	PI	x
Středa	28.6.2017	9,00	<i>Agrochyt s.r.o.Mohelno</i>	2	CH,MS	x
		11,00	<i>Statek Mitrov,a.s.</i>	2	AA	x
		12,00	<i>Dvořák Josef,ing.,Telecí</i>	3	AA	x
		15,00	<i>VETLABFARM s.r.o.Jakubovice</i>	3	AA	x
Čtvrtek	29.6.2017	9,00	<i>ZD Agroholding Bernartice</i>	5	PI	x
		10,30	<i>AGRO A.R.W.,s.r.o.Stará Červená Voda</i>	1	MS	x
		11,00	<i>Nátr Daniel, Černá Voda</i>	1	MS	x
		11,30	<i>Nátr Jiří,Černá Voda</i>	2	CH	x
Pátek	30.6.2017	9,00	<i>Niemiec Czeslaw,Dolní Žukov</i>	1	LI	x
		10,30	<i>Ševčík Jiří,Jerlochovice</i>	3	MS	x
		11,30	<i>Sumega Petr, Heřmanice u Oder</i>	2	MS	x
		13,00	<i>VFU Brno ŠZP Nový Jičín</i>	5	LI	x
		14,30	<i>Rýdel Josef, ing.,Hodslavice</i>	1	CH	x
		15,00	<i>Rýdel Vlastimil,Hodslavice</i>	1	CH	x
				300		



Vysvětlivky ke zkratkám ve jménech v katalogu :

ET	- býček narozen po embryotrasferu
RED	- zbarvení red angus
P,V	- bezrohý / volný roh - heterozygot (MS,CH,LI,BA)
PP	- bezrohý – homozygot stanoven testem DNA (MS,CH,LI,BA)
R	- rohatý (MS)
+/+	- homozygot s alelami způsobujícími běžné osvalení (GS)
+ /MH	- heterozygot s jednou alelou podmiňující dvojí osvalení (GS)
MH/MH	- homozygot - obě alely podmiňující dvojí osvalení (GS – oddíl „B“ PK)

U matek plemene BA

Třída	Výška kříž (cm)	Hmotnost (kg)	RPH přímý efekt	RPH mat. efekt	RPH osvalení
SE	147 a více	800 a více	105 a vic	103 a vic	103 a vic
EC	147 a více	800 a více	105 a vic	pod 103	103 a vic
EM	147 a více	800 a více	pod 105	103 a vic	pod 103
CM	pod 147	pod 800	105 a vic	103 a vic	103 a vic
C1	pod 147	pod 800	105 a vic	pod 103	103 a vic
M1	pod 147	pod 800	pod 105	103 a vic	pod 103

Popisky grafu úrovně plemenných hodnot

Jednotlivé plemenné hodnoty jsou rozděleny do pásem na základě výpočtu kvantilu normálního rozložení, které udávají, jak si konkrétní jedinec stojí v porovnání s průměrem populace plemenných býčků odchovaných v období 2012 – 2017.

pásma	Pozice býka v rámci populace	zkratka	Popis údaje v grafu
10	býk patří hodnotou RPH do 10 % nejlepších býků v daném ukazateli	RphT	RPH pro přírůstek v testu
9	býk patří hodnotou RPH do 20 % nejlepších býků v daném ukazateli	RphN	RPH pro životní přírůstek
8	býk patří hodnotou RPH do 30 % nejlepších býků v daném ukazateli	RpPP	RPH pro přímý efekt porody
7	býk patří hodnotou RPH do 40 % nejlepších býků v daném ukazateli	RpRU	RPH pro přímý efekt růst
6	býk patří hodnotou RPH do 50 % nejlepších býků v daném ukazateli	MatPP	RPH pro maternální efekt porody
5	býk patří hodnotou RPH do průměru býků v daném ukazateli	MatRU	RPH pro maternální efekt růst
4	býk patří hodnotou RPH do 60 % nejlepších býků v daném ukazateli	phTR	RPH pro lineární hodnocení těl. rámec
3	býk patří hodnotou RPH do 70 % nejlepších býků v daném ukazateli	phKT	RPH pro lineární hodnocení kap. těla
2	býk patří hodnotou RPH do 80 % nejlepších býků v daném ukazateli	phOS	RPH pro lineární hodnocení osvalení
1	býk patří hodnotou RPH do 90 % nejlepších býků v daném ukazateli	phUT	RPH pro lineární hodnocení užit. typ

Hlavní selekční kritéria pro výběr do plemnitby na OPB a odchovu u chovatele

Hlavním selekčním kritériem bude pouze lineární hodnocení při základním výběru.

Důvody vyřazení před základním výběrem

- hodnocení tělesného rámce (1,2,3 body dle parametrů daného plemene)
- hodnocení bodů za hmotnost v 365 dnech (1,2,3 body dle parametrů daného plemene)
- nepředvedení býka k základnímu výběru na ohlávce nebo na vodící tyči
- na základě rozhodnutí majitele býka o jeho vyřazení
- zdravotní důvody (displazie varlat, apod.)

Důvody vyřazení při základním výběrem

- hodnocení délky těla (1,2,3 body dle parametrů daného plemene)
- hodnocení ukazatelů kapacity těla (1,2,3 body dle parametrů daného plemene)
- hodnocení ukazatelů osvalení (1,2,3 body dle parametrů daného plemene)
- hodnocení užitkové typu (1,2,3 body dle parametrů daného plemene)
- závažné vady exteriéru při základním výběru
- neodpovídající funkčnost končetin při základním výběru
- zdravotní důvody (displazie varlat, apod.)

Reklamační řád pro základní výběry býků

Majitel odchovávaného býčka má právo podat reklamaci proti rozhodnutí výběrové komise (ČSCHMS). Tato reklamační může mít písemnou nebo ústní formu. Po skončení základního výběru býků vyzve předseda výběrové komise k podání případných protestů (reklamací). Reklamační se podává nejpozději do 60-ti minut od výzvy předsedy výběrové komise. Reklamační se podává předsedovi výběrové komise. Jménem majitele býka může jednat také zástupce OPB. Po vznesení reklamační následuje nové předvedení býka. Reklamační je podmíněna složením nevratné kauce 1000 Kč, přičemž polovina z této částky je určena pro provozovatele OPB a polovina pro ČSCHMS. Tato kauce musí být složena okamžitě v hotovosti v době podání reklamační předsedovi výběrové komise.

V případě shodného verdiktu výběrové komise a majitele býka je platný tento shodný verdikt.

V případě neshody mezi verdiktem výběrové komise a majitelem býka bude proveden nový základní výběr. Provedení nového základního výběru je podmíněno složením kauce 5000 Kč za každého reklamovaného býka. Kauce se skládá na účet ČSCHMS nejpozději do 10-ti kalendářních dnů ode dne provedení základního výběru. V případě, že nebudou peníze připsány na účet v daném termínu, platí původní verdikt výběrové komise a reklamační se dále neřeší. Nový základní výběr se uskuteční do 30-ti dnů od sporného výběru na místě, kde byla podána reklamační, pokud se obě strany nedohodnou jinak. Většinové složení komise nesmí být totožné se složením komise, která vynesla sporný verdikt. O složení komise rozhoduje ČSCHMS po dohodě s příslušným chovatelským klubem a Radou PK daného plemene. O závěru nového základního výběru je sepsán nový výběrový protokol. Proti tomuto rozhodnutí se již nelze dále odvolat. V případě, že je potvrzeno původní rozhodnutí výběrové komise, propadá kauce ve prospěch ČSCHMS, v opačném případě se vrací majiteli býka do 10-ti kalendářních dnů od provedení nového základního výběru. Náklady spojené s novým základním výběrem nese strana, která při svém rozhodnutí či jednání nebyla v právu.

V každém případě se o reklamaci vede písemný zápis. Rozhodnutí výběrové komise se váže ke konkrétnímu zvířeti v konkrétním čase a není možno se na něj odvolávat v případných následných sporech. Schváleno výborem ČSCHMS dne 21.3.2006 v Hradištku pod Medníkem, změny schváleny VČS dne 6.9.2007.



Sekretariát: ČSCHMS Praha Těšnov 17 11705 Praha 1 Mobil : +420 724 007 860 Telefon : +420 221 812 865 E-mail : info@cschms.cz	Ředitel PK <i>Kopecký Jan</i> Osík 201 569 67 Osík u Litomyšle Mobil : +420 724 007 862 Telefon : +420 461 612 809 E-mail : kopecvk@cschms.cz	Adresa PK <i>Honová Nina</i> Osvoboditelů 35/9 410 02 Lovosice Mobil : +420 724 073 641 E-mail : honova@cschms.cz
---	--	--

Číslo : 687259 071 CZ COMASZ AGH Číslo katalogu 1
 Dat.nar. : 16.04.2016 Plemeno : P100 Piemontese
 Chovatel : ZD Agroholding Bernartice
 Majitel : ZD Agroholding Bernartice

OOO ZPI 206 URIAL CN 18516D
 OO ZPI 277 CHEDFORD 071770002425
 MOO 228 717 CZ TELA CN 45321C

OTEC ZPI 542 PLUTO FRANC 071000520880072
 OMO ZPI 160 OMERO A.I. CN 030401B
 MO 201 717 CZ URCA CN 14013D
 MMO 0 PRAGA CN 37832B

OOM ZPI 522 LIPPI 004990113555
 OM ZPI 611 TOMASZ 077000588478071
 MOM 112331 971 CZ 077000112331971

MA 252177 971 CZ /2 ot 077000252177971
 OMM ZPI 361 KAMENÍK AGH 077791009235
 MM 173659 971 CZ 077000173659971
 MMM 1182 717 CZ HERMÍNA 077717001182

Vl.užit:nar: 42 kg ve 120d: 206 kg ve 210d: 331 kg v 365d: 497 kg / kříž: 0 cm
 Přírustek od narození: 1231 g / 107 šourek 34 cm
 Věk při ZV 439 dní aktuálně k 24.05.17 hmotnost: 538 kg výška v kříži: 139 cm

PLEMENNÉ HODNOTY										LINEARNÍ HODNOCENÍ						
	pp	ru	pp	ru	TR	KT	OS	UT		Hmot	kříž	TR	KT	OS	UT	CE
BÝK	PE	104	96	ME	102	99	111	112	111	112						
MATKA	PE	106	103	ME	94	94	102	99	99	99	630	142	26	19	18	7 70
OTEC	PE	103	89	ME	110	104	110	112	113	113	522	130	25	18	20	7 70

HODNOCEN: TR 10 / / 7 KT / / OS / / UT Výsledek:

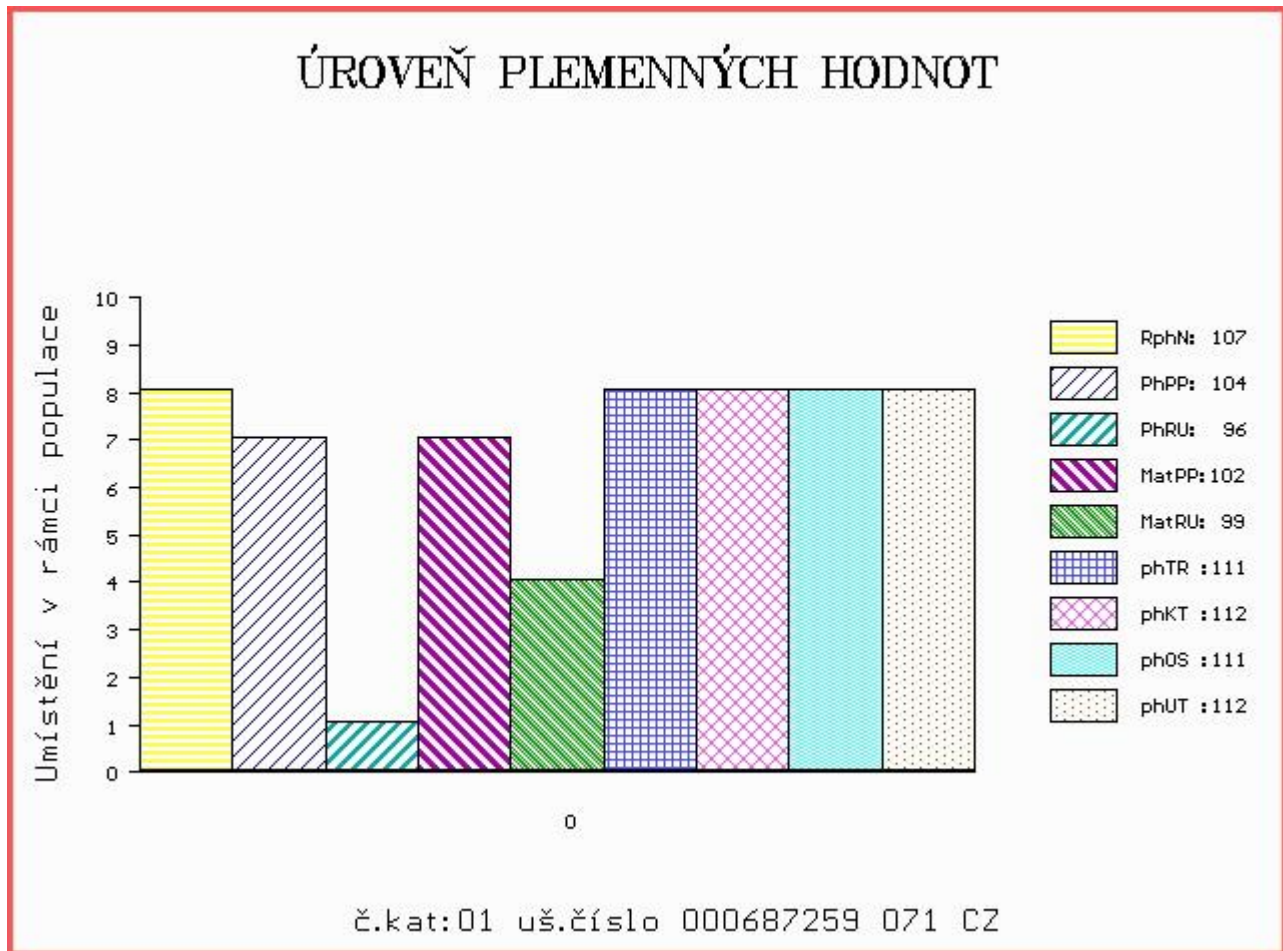

Číslo : 687263 071 CZ CROTON AGH Číslo katalogu 2
 Dat.nar. : 18.04.2016 Plemeno : P100 Piemontese
 Chovatel : ZD Agroholding Bernartice
 Majitel : ZD Agroholding Bernartice

OOO ZPI 306 ZAINO CN 201561
 OO ZPI 446 IBRIDO 004900219359
 MOO 92642 214 CZ VIOLA CN 47439D

OTEC ZPI 548 PROTON 384000532386072
 OMO ZPI 254 HOTTENTOT 071717001855
 MO 2950 972 CZ 076000002950972
 MMO 10 717 CZ FILLITIA 076717000010

OOM ZPI 361 KAMENÍK AGH 077791009235
 OM ZPI 513 OLMER AGH 077000526017071
 MOM 40513 717 CZ TALEA CN 48298C

MA 252131 971 CZ /2 ot 077000252131971
 OMM ZPI 394 ENEL 004900003207
 MM 145791 971 CZ 077000145791971
 MMM 5968 711 CZ 077000005968711

Vl.užit:nar: 42 kg ve 120d: 224 kg ve 210d: 336 kg v 365d: 498 kg / kříž: 0 cm
 Přírustek od narození: 1232 g / 104 šourek 34 cm
 Věk při ZV 437 dní aktuálně k 24.05.17 hmotnost: 536 kg výška v kříži: 137 cm

PLEMENNÉ HODNOTY										LINEARNÍ HODNOCENÍ								
	pp	ru	pp	ru	TR	KT	OS	UT		Hmot	kříž	TR	KT	OS	UT	CE		
BÝK	PE	110	126	ME	102	87	108	121	123	122								
MATKA	PE	114	92	ME	95	110	95	100	101	99	620	/	140	26	19	15	5	65
OTEC	PE	106	123	ME	109	85	115	119	121	122	580	/	136	27	18	20	7	72

HODNOCEN: TR 10 / / 7 KT / / OS / / UT Výsledek:

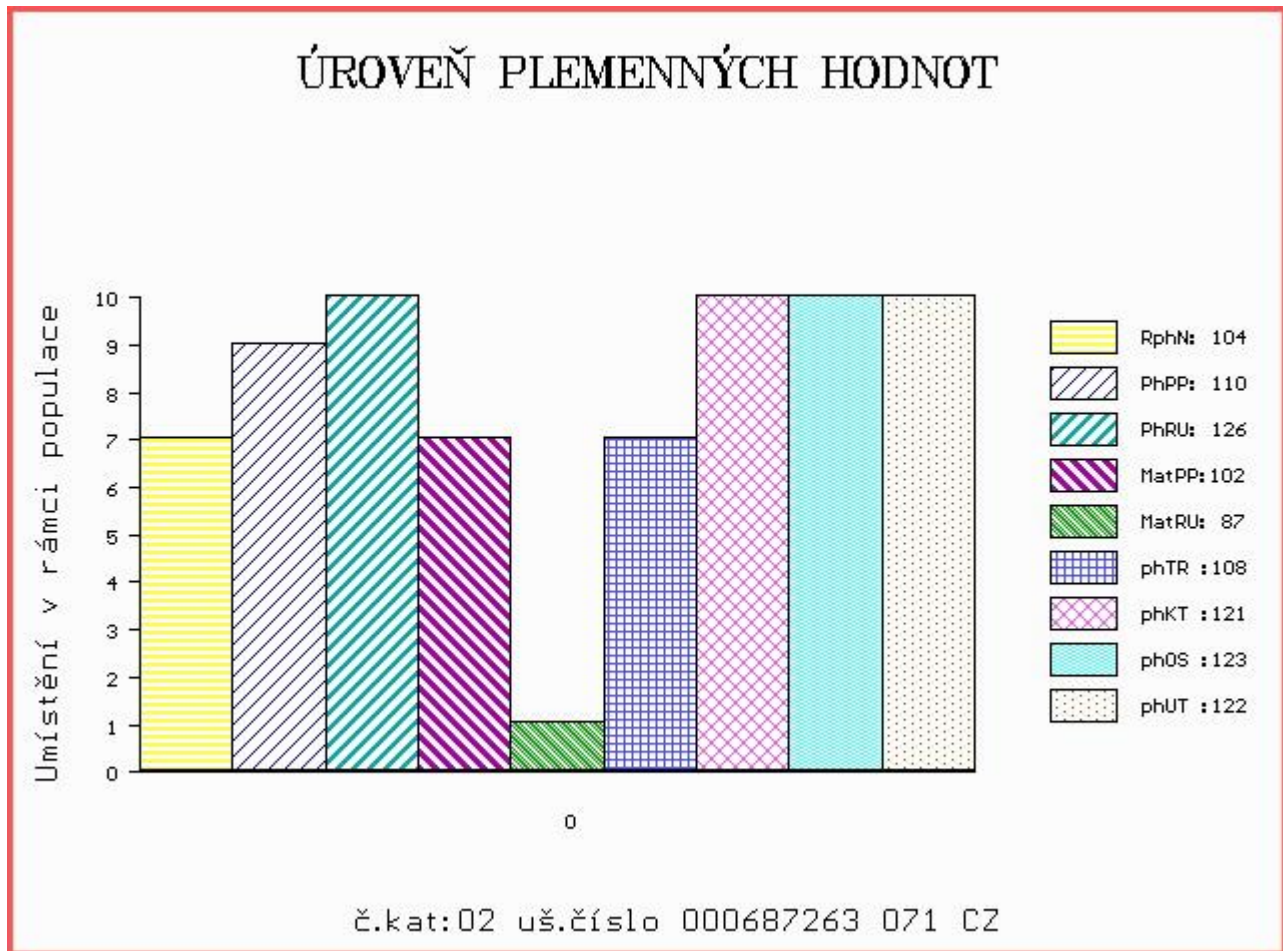

Číslo : 713515 071 CZ CAIPAN AGH Číslo katalogu 3
 Dat.nar. : 29.04.2016 Plemeno : P100 Piemontese
 Chovatel : ZD Agroholding Bernartice
 Majitel : ZD Agroholding Bernartice

OOO ZPI 206 URIAL CN 18516D
 OO ZPI 277 CHEDFORD 071770002425
 MOO 228 717 CZ TELA CN 45321C

OTEC ZPI 542 PLUTO FRANC 071000520880072
 OMO ZPI 160 OMERO A.I. CN 030401B
 MO 201 717 CZ URCA CN 14013D
 MMO 0 PRAGA CN 37832B

OOM ZPI 187 NAKAZ POLPMTY43/1
 OM ZPI 302 ISTAMBUL 071770002596
 MOM 186 717 CZ USA - 747 CN 16219D

MA 112347 971 CZ /6 ot 077000112347971
 OMM 000 MORENO II CN 10025B
 MM 246 717 CZ TAIPAN CN 4957D
 MMM 0 OMEGA CN 25203B

Vl.užit:nar: 42 kg ve 120d: 213 kg ve 210d: 302 kg v 365d: 463 kg / kříž: 134 cm
 Přírustek od narození: 1146 g / 102 šourek 33 cm
 Věk při ZV 426 dní aktuálně k 24.05.17 hmotnost: 489 kg výška v kříži: 134 cm

PLEMENNÉ HODNOTY										LINEARNÍ HODNOCENÍ							
	pp	ru	pp	ru	TR	KT	OS	UT		Hmot	kříž	TR	KT	OS	UT	CE	
BÝK	PE	104	93	ME	104	101	107	111	112	112							
MATKA	PE	107	98	ME	98	96	97	96	96	96	627	143	20	17	16	6	59
OTEC	PE	103	89	ME	110	104	110	112	113	113	522	130	25	18	20	7	70

HODNOCEN: TR 9 / / 5 KT / / OS / / UT Výsledek:

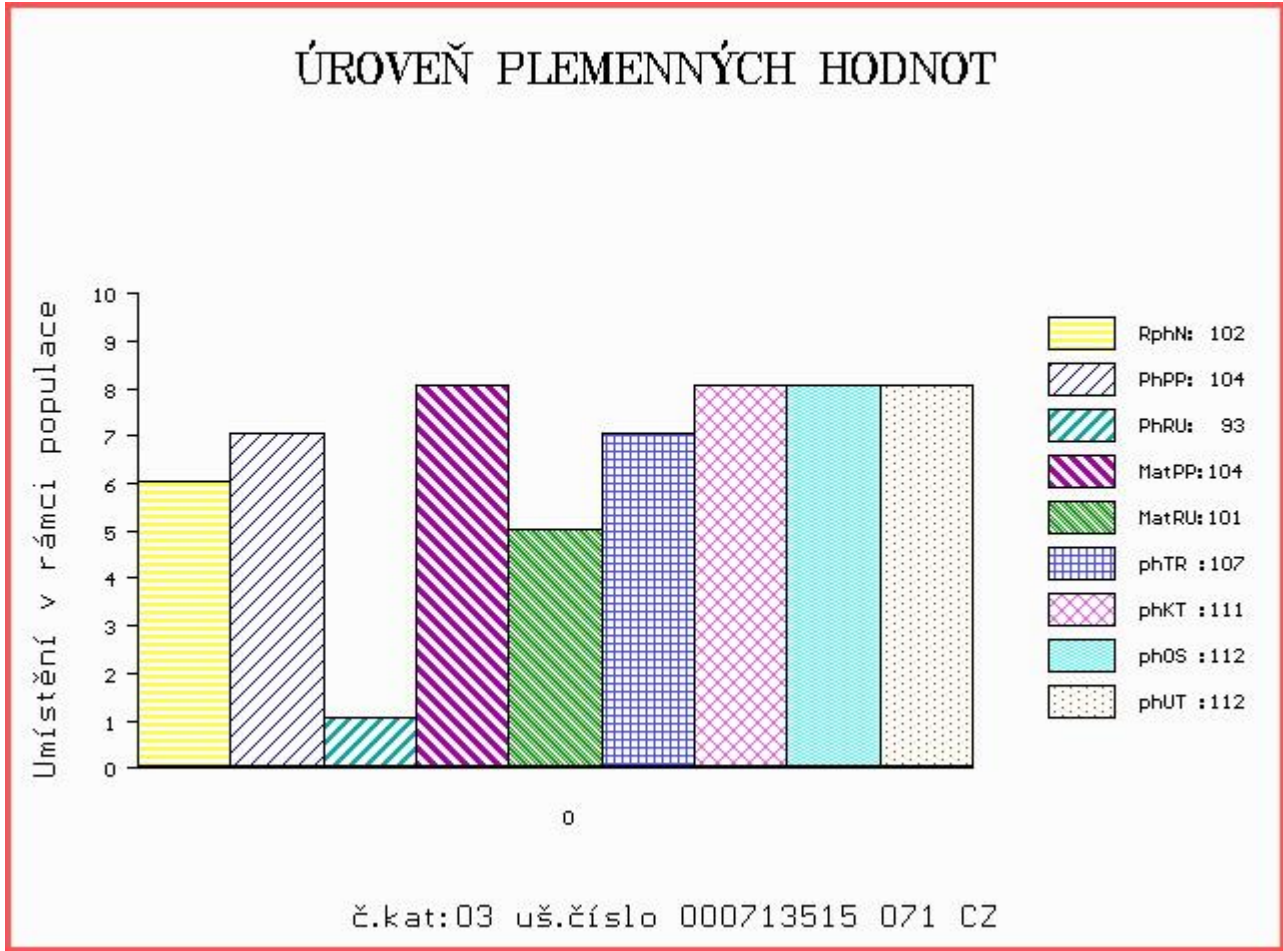

Býci vyřazení před základním výběrem

Číslo : 687252 071 CZ CUKKY AGH Číslo katalogu 4
 Dat.nar. : 11.04.2016 Plemeno : P100 Piemontese
 Chovatel : ZD Agroholding Bernartice
 Majitel : ZD Agroholding Bernartice

OOO ZPI 353 DELANO 001300001991
 OO ZPI 522 LIPPI 004990113555
 MOO 4902112852 IT FILLY 004902112852

OTEC ZPI 611 TOMASZ 077000588478071
 OMO ZPI 370 LUKKY 071072005685
 MO 112331 971 CZ 077000112331971
 MMO 5934 711 CZ 077000005934711

OOM ZPI 180 MAK ET 70233-8-8
 OM ZPI 370 LUKKY 071072005685
 MOM 1408 717 CZ FAENZA 071717001408

MA 112340 971 CZ /8 ot 077000112340971
 OMM ZPI 184 UGUIDO-92 CN 19151D
 MM 737 717 CZ 077717000737
 MMM 226 717 CZ TRENTA CN 4851D

Vl.užit:nar: 42 kg ve 120d: 186 kg ve 210d: 275 kg v 365d: 410 kg / kříž: 0 cm
 Přírůstek od narození: 993 g / 100 šourek 32 cm
 Věk při ZV 444 dní aktuálně k 24.05.17 hmotnost: 447 kg výška v kříži: 135 cm

PLEMENNÉ HODNOTY										LINEARNÍ HODNOCENÍ							
	pp	ru	pp	ru	TR	KT	OS	UT		Hmot	kříž	TR	KT	OS	UT	CE	
BÝK	PE	105	100	ME	97	103	99	100	100	100							
MATKA	PE	102	85	ME	98	112	93	99	101	100	620	143	18	16	15	5	54
OTEC	PE	105	110	ME	97	95	109	106	104	105	520	143	23	15	13	5	56

HODNOCEN: TR 9 / / 2 KT / / OS / / UT Výsledek: před ZV-hm.365d

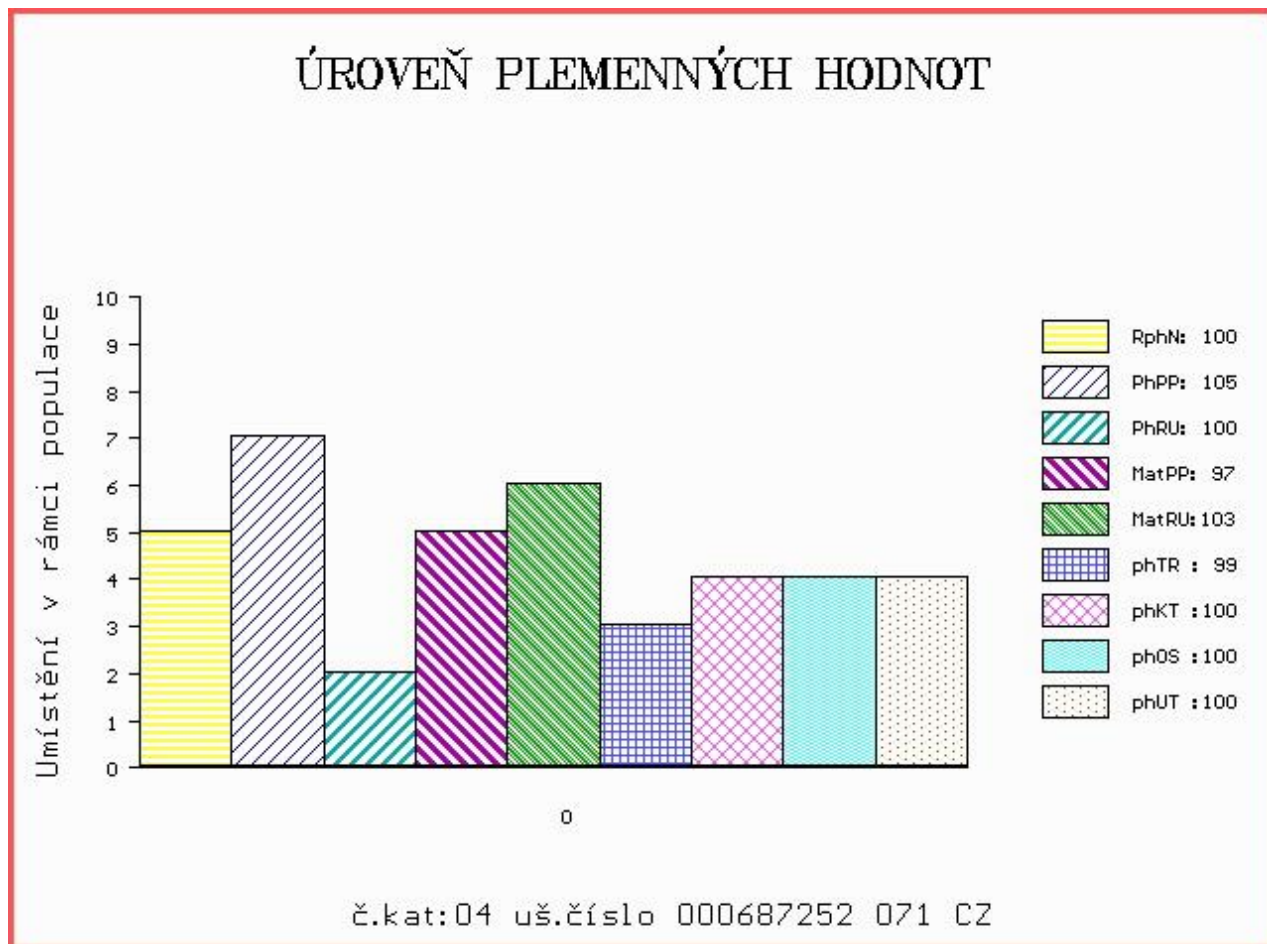

Číslo : 713504 071 CZ CLUTO AGH Číslo katalogu 5
 Dat.nar. : 21.04.2016 Plemeno : P100 Piemontese
 Chovatel : ZD Agroholding Bernartice
 Majitel : ZD Agroholding Bernartice

OOO ZPI 206 URIAL CN 18516D
 OO ZPI 277 CHEDFORD 071770002425
 MOO 228 717 CZ TELA CN 45321C

OTEC ZPI 542 PLUTO FRANC 071000520880072
 OMO ZPI 160 OMERO A.I. CN 030401B
 MO 201 717 CZ URCA CN 14013D
 MMO 0 PRAGA CN 37832B

OOM ZPI 187 NAKAZ POLPMTY43/1
 OM ZPI 302 ISTAMBUL 071770002596
 MOM 186 717 CZ USA - 747 CN 16219D

MA 112343 971 CZ /7 ot 077000112343971
 OMM ZPI 164 FOGOT 70211-8-0
 MM 747 717 CZ 077717000747
 MMM 221 717 CZ TITA CN 8126D

Vl.užit:nar: 42 kg ve 120d: 195 kg ve 210d: 258 kg v 365d: 434 kg / kříž: 0 cm
 Přírustek od narození: 1075 g / 103 šourek 32 cm
 Věk při ZV 434 dní aktuálně k 24.05.17 hmotnost: 470 kg výška v kříži: 132 cm

PLEMENNÉ HODNOTY										LINEARNÍ HODNOCENÍ							
	pp	ru	pp	ru	TR	KT	OS	UT		Hmot	kříž	TR	KT	OS	UT	CE	
BÝK	PE	100	98	ME	108	105	106	105	106								
MATKA	PE	108	85	ME	98	121	97	93	92	94	682	142	19	18	17	6	60
OTEC	PE	103	89	ME	110	104	110	112	113	113	522	130	25	18	20	7	70

HODNOCEN: TR 8 / / 3 KT / / OS / / UT Výsledek: před ZV-hm.365d

