

KATALOG ZÁKLADNÍHO VÝBĚRU
dne 18.10.2017
OPB Benešov
Začátek cca 09,00 hod.

Č. k.	Číslo býčka	OTEC st.reg.	DATUM NAROZENÍ	PLEM.	PŘÍRUSTEK (g)				CH O V A T E L
					test RPH	živ. RPH			
1	646661 062	CZ ZIT 491	18.07.16	T100	1416	100	1392	97	ZD Skály Benešov,družstvo
2	646664 062	CZ ZIT 491	25.08.16	T100	1533	98	1387	89	ZD Skály Benešov,družstvo
3	646665 062	CZ ZIT 491	30.08.16	T100	1725	101	1418	97	ZD Skály Benešov,družstvo
4	692476 081	CZ ZIT 078	30.08.16	T100	1341	84	1286	83	Rýdel Vlastimil,Hodslavice
5	917539 031	CZ ZAI 172	04.09.16	G100	1841	117	1371	106	VIMA Trade s.r.o.
6	917545 031	CZ ZAI 172	05.09.16	G100	1683	114	1356	103	VIMA Trade s.r.o.
7	917546 031	CZ ZAI 180	06.09.16	G100	1633	103	1320	99	VIMA Trade s.r.o.
8	917547 031	CZ ZAI 180	06.09.16	G100	1558	101	1346	98	VIMA Trade s.r.o.
9	669780 081	CZ ZSI 949	18.07.16	S100	1916	111	1413	111	Roik Kristián ing.,Oldřichovice
10	917549 031	CZ ZMS 264	11.09.16	S100	1250	94	1170	93	VIMA Trade s.r.o.

Plemenné hodnoty uvedené v katalogu jsou spočítány k 30.6.2017



Termíny základních výběrů a dražeb v roce 2017

IV.turnus - Býci narození 1.7.2016 - 30.9.2016 na OPB a OCH

<i>Den</i>	<i>Datum</i>	<i>Začátek *</i>	<i>OPB , chovatel</i>	<i>Ks</i>	<i>Plemena</i>	<i>Dražba</i>
Pondělí	16.10.2017	8,30	AUSTRIA IMPEX s.r.o ,Pikov	1	CH	x
		9,00	OPB Cunkov	41	LI,MS,CH,AA,BA BM,PI,SA	hodinu po skončení ZV
		15,00	Farma Karel Dvořák s.r.o.	1	LI	x
		16,00	Bouda Petr ing.,Voděrádky	1	CH	x
Úterý	17.10.2017	9,00	OPB Osík	3	BA,AA	po skončení ZV
		13,00	Lainka Bernard,SZ,farma Zdoňov	8	MS	x
		16,00	Farma Kaliště s.r.o.Č.Libchavy	1	HE	x
Středa	18.10.2017	9,00	OPB Benešov	10	MS,CH,AA	po skončení ZV
		14,00	Ševčík Jiří,Jerlochovice	1	MS	x
Čtvrtek	19.10.2017	13,00	Agrochyt s.r.o.Mohelno	2	CH	x
		14,30	Křibalová Marie, Černá	1	MS	x
		15,30	Jarošová Zdeňka, Rosička	1	PI	x
Pátek	20.10.2017	9,00	Marek Petr,Častonín	21	GS,BA	x
Sobota	21.10.2017	x	x	x	x	x
Neděle	22.10.2017	x	x	x	x	x
Pondělí	23.10.2017	10,00	Kraml Eduard,Stachy	1	SA	
		11,30	Valenta Petr,Budyně	2	MS	
		12,30	PRIMA AGRI PT a.s.	1	LI	
		14,30	Opekar Jan,Chodeč	1	AA	
		15,30	Tájek Jaroslav,Zvíkov	1	CH	
Úterý	24.10.2017	9,00	Družstvo vlastníků Libeň - Vtelno	2	CH	
		11,00	Šťastný Antonín,SZ,Vědlice	3	BA	
		14,00	Havlík Josef , Osek u Sobotky	4	AA	
Středa	25.10.2017	9,00	Měcholupská zemědělská a.s.	3	MS,CH	
		10,00	LOUDY s.r.o.Seletice	1	PI	
		11,00	Montážně obchodní firma s.r.o.,B.Mlýn	2	LI,DD	
		12,00	ZD Chýšť	1	BM	

* začátky ZV u chovatelů jsou orientační

114



Vysvětlivky ke zkratkám ve jménech v katalogu :

ET	- býček narozen po embryotrasferu
RED	- zbarvení red angus
P,V	- bezrohý / volný roh - heterozygot (MS,CH,LI,BA)
PP	- bezrohý – homozygot stanovený testem DNA (MS,CH,LI,BA)
R	- rohatý (MS)
+/+	- homozygot s alelami způsobujícími běžné osvalení (GS)
+/MH	- heterozygot s jednou alelou podmiňující dvojí osvalení (GS)
MH/MH	- homozygot - obě alely podmiňující dvojí osvalení (GS – oddíl „B“ PK)

U matek plemene BA

Třída	Výška kříž (cm)	Hmotnost (kg)	RPH přímý efekt	RPH mat. efekt	RPH osvalení
SE	147 a více	800 a více	105 a vic	103 a vic	103 a vic
EC	147 a více	800 a více	105 a vic	pod 103	103 a vic
EM	147 a více	800 a více	pod 105	103 a vic	pod 103
CM	pod 147	pod 800	105 a vic	103 a vic	103 a vic
C1	pod 147	pod 800	105 a vic	pod 103	103 a vic
M1	pod 147	pod 800	pod 105	103 a vic	pod 103

Popisky grafu úrovně plemenných hodnot

Jednotlivé plemenné hodnoty jsou rozděleny do pásem na základě výpočtu kvantilu normálního rozložení, které udávají, jak si konkrétní jedinec stojí v porovnání s průměrem populace plemenných býčků odchovaných v období 2012 – 2017.

pásma	Pozice býka v rámci populace	zkratka	Popis údaje v grafu
10	býk patří hodnotou RPH do 10 % nejlepších býků v daném ukazateli	<i>RphT</i>	RPH pro přírůstek v testu
9	býk patří hodnotou RPH do 20 % nejlepších býků v daném ukazateli	<i>RphN</i>	RPH pro životní přírůstek
8	býk patří hodnotou RPH do 30 % nejlepších býků v daném ukazateli	<i>RpPP</i>	RPH pro přímý efekt porody
7	býk patří hodnotou RPH do 40 % nejlepších býků v daném ukazateli	<i>RpRU</i>	RPH pro přímý efekt růst
6	býk patří hodnotou RPH do 50 % nejlepších býků v daném ukazateli	<i>MatPP</i>	RPH pro maternální efekt porody
5	býk patří hodnotou RPH do průměru býků v daném ukazateli	<i>MatRU</i>	RPH pro maternální efekt růst
4	býk patří hodnotou RPH do 60 % nejlepších býků v daném ukazateli	<i>phTR</i>	RPH pro lineární hodnocení těl. rámce
3	býk patří hodnotou RPH do 70 % nejlepších býků v daném ukazateli	<i>phKT</i>	RPH pro lineární hodnocení kap. těla
2	býk patří hodnotou RPH do 80 % nejlepších býků v daném ukazateli	<i>phOS</i>	RPH pro lineární hodnocení osvalení
1	býk patří hodnotou RPH do 90 % nejlepších býků v daném ukazateli	<i>phUT</i>	RPH pro lineární hodnocení užit. typ

Hlavní selekční kritéria pro výběr do plemnitby na OPB a odchovu u chovatele

Hlavním selekčním kritériem bude pouze lineární hodnocení při základním výběru.

Důvody vyřazení před základním výběrem

- hodnocení tělesného rámce (1,2,3 body dle parametrů daného plemene)
- hodnocení bodů za hmotnost v 365 dnech (1,2,3 body dle parametrů daného plemene)
- nepředvedení býka k základnímu výběru na ohlávce nebo na vodící tyči
- na základě rozhodnutí majitele býka o jeho vyřazení
- zdravotní důvody (displazie varlat, apod.)

Důvody vyřazení při základním výběrem

- hodnocení délky těla (1,2,3 body dle parametrů daného plemene)
- hodnocení ukazatelů kapacity těla (1,2,3 body dle parametrů daného plemene)
- hodnocení ukazatelů osvalení (1,2,3 body dle parametrů daného plemene)
- hodnocení užitkové typu (1,2,3 body dle parametrů daného plemene)
- závažné vady exteriéru při základním výběru
- neodpovídající funkčnost končetin při základním výběru
- zdravotní důvody (displazie varlat, apod.)

Reklamační řád pro základní výběry býků

Majitel odchovávaného býčka má právo podat reklamaci proti rozhodnutí výběrové komise (ČSCHMS). Tato reklamační může mít písemnou nebo ústní formu. Po skončení základního výběru býků vyzve předseda výběrové komise k podání případných protestů (reklamací). Reklamační se podává nejpozději do 60-ti minut od výzvy předsedy výběrové komise. Reklamační se podává předsedovi výběrové komise. Jménem majitele býka může jednat také zástupce OPB. Po vznesení reklamační následuje nové předvedení býka. Reklamační je podmíněna složením nevratné kauce 1000 Kč, přičemž polovina z této částky je určena pro provozovatele OPB a polovina pro ČSCHMS. Tato kauce musí být složena okamžitě v hotovosti v době podání reklamační předsedovi výběrové komise.

V případě shodného verdiktu výběrové komise a majitele býka je platný tento shodný verdikt.

V případě neshody mezi verdiktem výběrové komise a majitelem býka bude proveden nový základní výběr. Provedení nového základního výběru je podmíněno složením kauce 5000 Kč za každého reklamovaného býka. Kauce se skládá na účet ČSCHMS nejpozději do 10-ti kalendářních dnů ode dne provedení základního výběru. V případě, že nebudou peníze připsány na účet v daném termínu, platí původní verdikt výběrové komise a reklamační se dále neřeší. Nový základní výběr se uskuteční do 30-ti dnů od sporného výběru na místě, kde byla podána reklamační, pokud se obě strany nedohodnou jinak. Většinové složení komise nesmí být totožné se složením komise, která vynesla sporný verdikt. O složení komise rozhoduje ČSCHMS po dohodě s příslušným chovatelským klubem a Radou PK daného plemene. O závěru nového základního výběru je sepsán nový výběrový protokol. Proti tomuto rozhodnutí se již nelze dále odvolat. V případě, že je potvrzeno původní rozhodnutí výběrové komise, propadá kauce ve prospěch ČSCHMS, v opačném případě se vrací majiteli býka do 10-ti kalendářních dní od provedení nového základního výběru. Náklady spojené s novým základním výběrem nese strana, která při svém rozhodnutí či jednání nebyla v právu.

V každém případě se o reklamaci vede písemný zápis. Rozhodnutí výběrové komise se váže ke konkrétnímu zvířeti v konkrétním čase a není možno se na něj odvolávat v případných následných sporech. Schváleno výborem ČSCHMS dne 21.3.2006 v Hradištku pod Medníkem, změny schváleny VČS dne 6.9.2007.



Sekretariát: ČSCHMS Praha Těšnov 17 11705 Praha 1 Mobil : +420 724 007 860 Telefon : +420 221 812 865 E-mail : info@cschms.cz	Ředitel PK <i>Kopecký Jan</i> Osík 201 569 67 Osík u Litomyšle Mobil : +420 724 007 862 Telefon : +420 461 612 809 E-mail : kopeccky@cschms.cz	Adresa PK <i>Honová Nina</i> Osvoboditelů 35/9 410 02 Lovosice Mobil : +420 724 073 641 E-mail : honova@cschms.cz
---	--	--

Číslo : **646661 062 CZ COMETA ZE SKAL** Číslo katalogu 1
 Dat.nar. : 18.07.2016 Plemeno : T100 Charolais
 Chovatel : ZD Skály Benešov, družstvo
 Majitel : ZD Skály Benešov, družstvo

OOO ZCH 517 NELSON 0397108304
 OO ZTI 806 TIBET 401000697862031
 MOO 277252 931 CZ 401000277252931

OTEC ZIT 491 ZENIT Z HOREK P 329000657478052
 OMO ZCH 942 UNICO SC PP 7121333571
 MO 178048 952 CZ RENATA Z HOREK P 329000178048952
 MMO 124773 952 CZ 329000124773952

OOM ZCH 489 LAKANAL 0395121015
 OM ZTI 535 SISTERON 2101109480
 MOM 2195101267 FR LUNAIRE 2195101267

MA 177485 962 CZ /3 ot URNA 011000177485962
 OMM ZCH 574 OHIO 0398109454
 MM 118892 962 CZ NINA 011000118892962
 MMM 8666 417 CZ HERMÍNA 011417008666

Vl.užit:nar: **42** kg ve 120d: **202** kg ve 210d: **305** kg v 365d: **561** kg / kříž: **132** cm
 Přírustek v testu : **1416 g / 100** přírustek od narození: **1392 g / 97** šourek **38** cm
 Věk při ZV **457** dní aktuálně k 22.09.17 hmotnost: **642** kg výška v kříži: **134** cm

PLEMENNÉ HODNOTY										LINEARNÍ HODNOCENÍ						
	pp	ru	pp	ru	TR	KT	OS	UT		Hmot	kříž	TR	KT	OS	UT	CE
BÝK	PE	103	119	ME	90	99	96	107	109	108						
MATKA	PE	94	113	ME	80	109	97	103	104	104	880 /	150	26	20	17	6 69
OTEC	PE	112	125	ME	101	89	112	115	115	116	680 /	137	25	20	21	7 73

HODNOCEN: TR 5 / / 9 KT / / OS / / UT Výsledek:

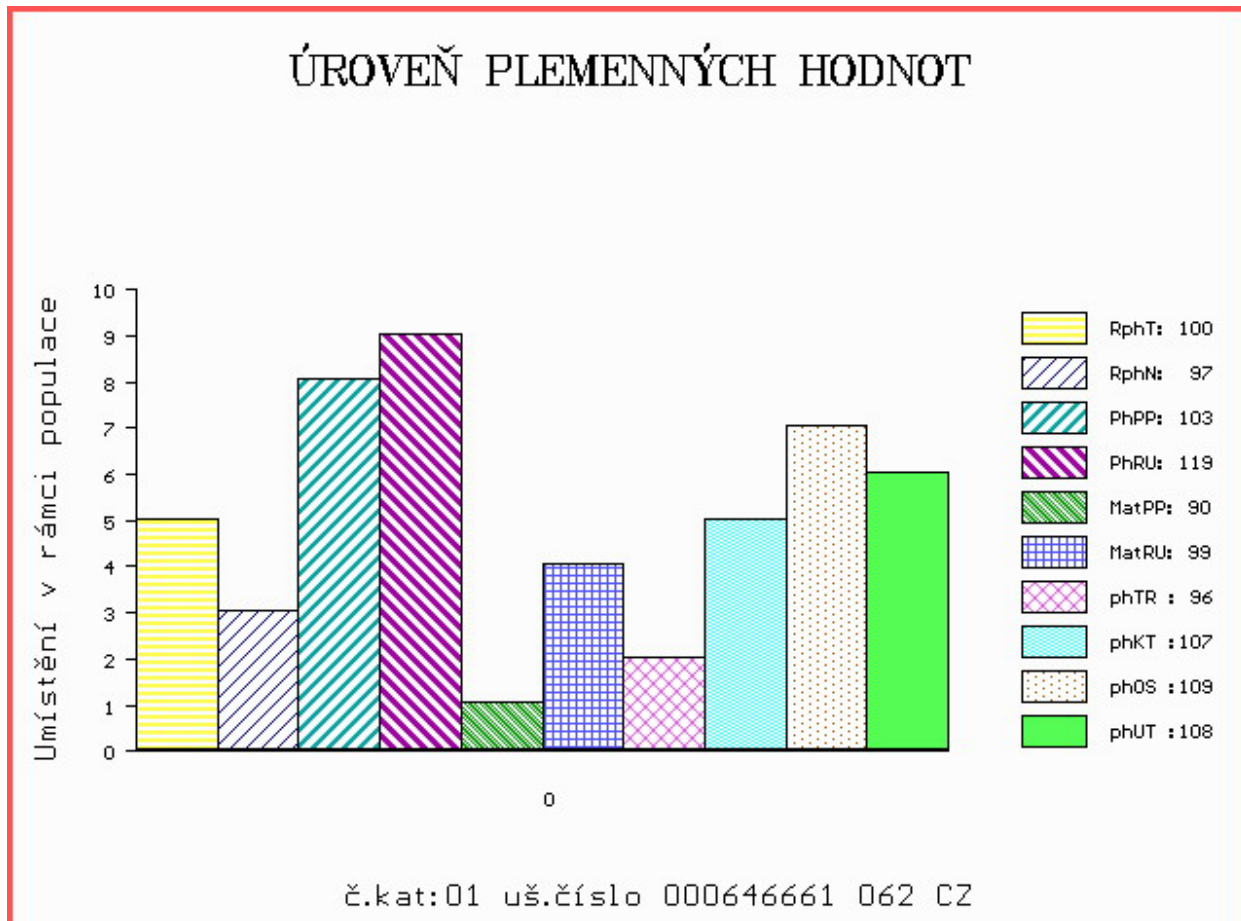

Číslo : **646664 062 CZ CAR ZE SKAL** Číslo katalogu 2
 Dat.nar. : 25.08.2016 Plemeno : T100 Charolais
 Chovatel : ZD Skály Benešov, družstvo
 Majitel : ZD Skály Benešov, družstvo

OOO ZCH 517 NELSON 0397108304
 OO ZTI 806 TIBET 401000697862031
 MOO 277252 931 CZ 401000277252931

OTEC ZIT 491 ZENIT Z HOREK P 329000657478052
 OMO ZCH 942 UNICO SC PP 7121333571
 MO 178048 952 CZ RENATA Z HOREK P 329000178048952
 MMO 124773 952 CZ 329000124773952

OOM ZCH 455 CHINA 128582112829
 OM ZCH 789 LOS ZEAS 029053033712
 MOM 4724 417 CZ 029417004724

MA 124773 962 CZ /8 ot 275000124773962
 OMM ZCH 250 ENGE 4289102703
 MM 103254 601 CZ CHANTAL 011601103254
 MMM 4906 621 CZ HOUPETTE 7192104906

Vl.užit:nar: **42** kg ve 120d: **178** kg ve 210d: **297** kg v 365d: **542** kg / kříž: **138** cm
 Přírustek v testu : **1533 g / 98** přírustek od narození: **1387 g / 89** šourek **39** cm
 Věk při ZV **419** dní aktuálně k 22.09.17 hmotnost: **587** kg výška v kříži: **138** cm

PLEMENNÉ HODNOTY										LINEARNÍ HODNOCENÍ							
	pp	ru	pp	ru	TR	KT	OS	UT		Hmot	kříž	TR	KT	OS	UT	CE	
BÝK	PE	107	110	ME	100	98	99	99	100	100							
MATKA	PE	103	95	ME	101	108	97	95	96	93	730	141	19	19	17	6	61
OTEC	PE	112	125	ME	101	89	112	115	115	116	680	137	25	20	21	7	73

HODNOCEN: TR 8 / / 8 KT / / OS / / UT Výsledek:

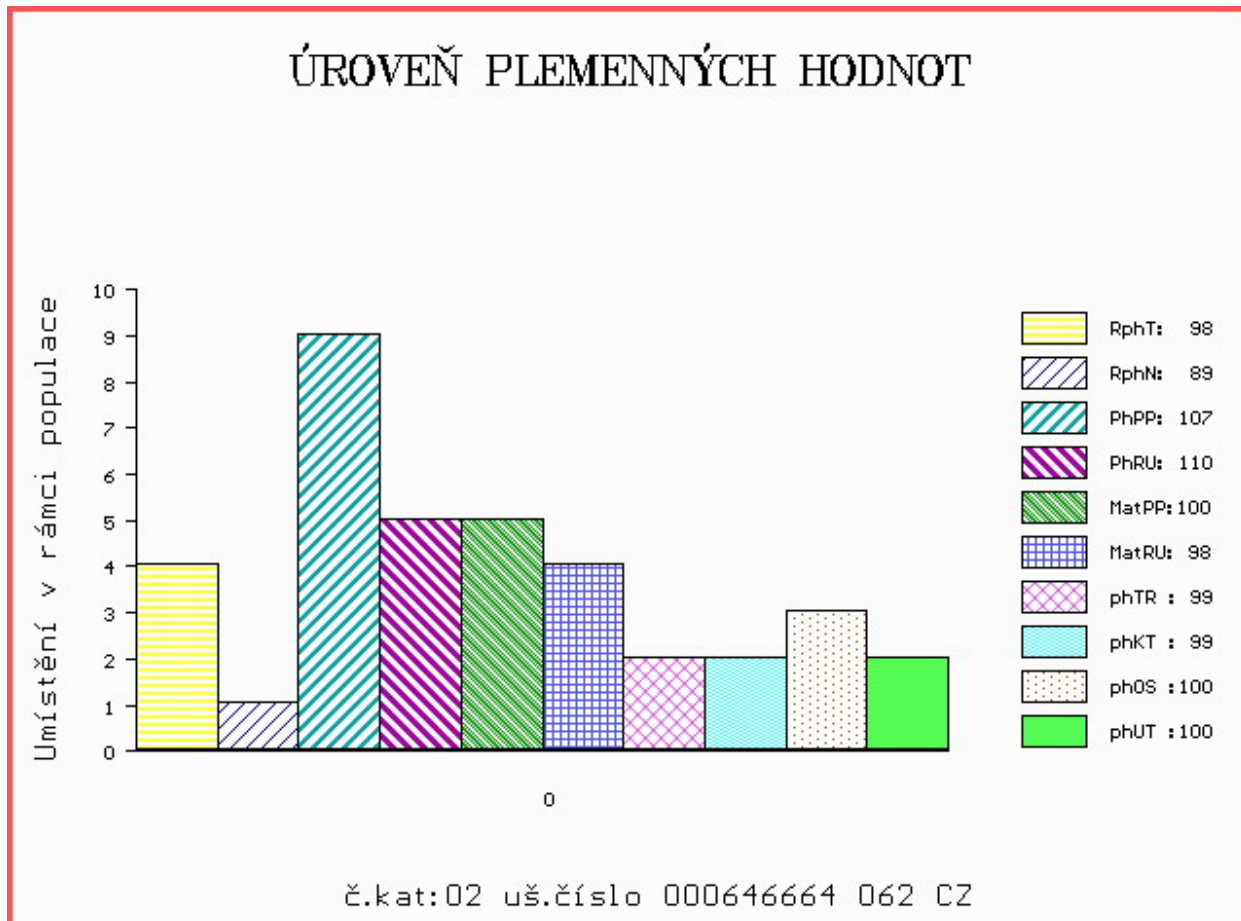

Číslo : **646665 062 CZ CELÁK ZE SKAL P** Číslo katalogu 3
 Dat.nar. : 30.08.2016 Plemeno : T100 Charolais
 Chovatel : ZD Skály Benešov, družstvo
 Majitel : ZD Skály Benešov, družstvo

OOO ZCH 517 NELSON 0397108304
 OO ZTI 806 TIBET 401000697862031
 MOO 277252 931 CZ 401000277252931

OTEC ZIT 491 ZENIT Z HOREK P 329000657478052
 OMO ZCH 942 UNICO SC PP 7121333571
 MO 178048 952 CZ RENATA Z HOREK P 329000178048952
 MMO 124773 952 CZ 329000124773952

OOM ZCH 934 UPSILON 8567526330
 OM ZTI 303 OSINA SU 062000508558041
 MOM 103871 309 CZ 062000103871309

MA 151388 941 CZ /3 ot 369000151388941
 OMM ZCH 404 HEUREKA 128417002496
 MM 123334 502 CZ 128502123334
 MMM 267 417 CZ JUSTESSE 8594102021

Vl.užit:nar: 42 kg ve 120d: 188 kg ve 210d: 315 kg v 365d: 550 kg / kříž: 134 cm
 Přírustek v testu : 1725 g / 101 přírustek od narození: 1418 g / 97 šourek 33 cm
 Věk při ZV 414 dní aktuálně k 22.09.17 hmotnost: 592 kg výška v kříži: 136 cm

PLEMENNÉ HODNOTY										LINEARNÍ HODNOCENÍ						
	pp	ru	pp	ru	TR	KT	OS	UT		Hmot	kříž	TR	KT	OS	UT	CE
BÝK	PE	102	111	ME	105	94	97	103	105	104						
MATKA	PE	92	99	ME	109	99	89	92	94	92	800 /	144	25	20	18	7 70
OTEC	PE	112	125	ME	101	89	112	115	115	116	680 /	137	25	20	21	7 73

HODNOCEN: TR 7 / / 9 KT / / OS / / UT Výsledek:

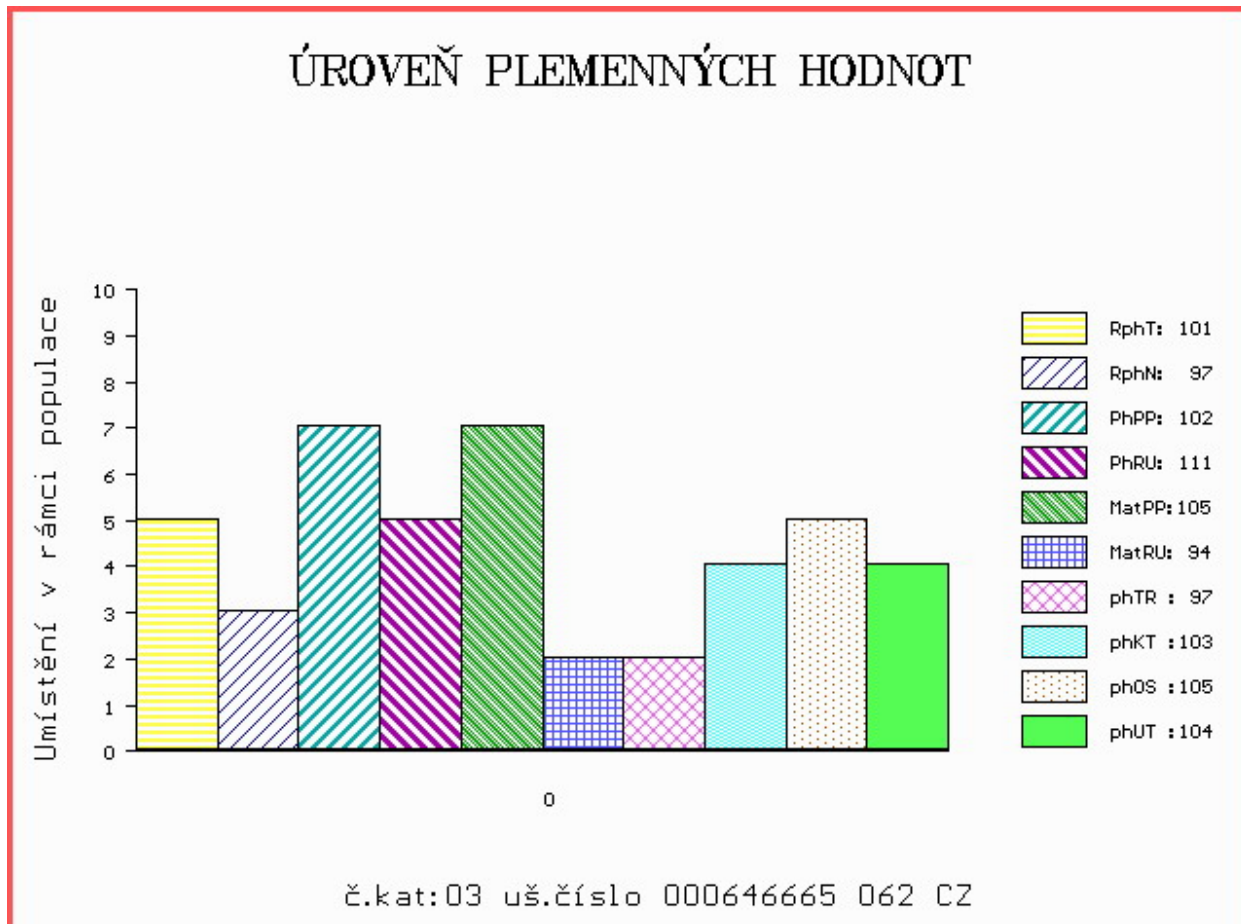

Číslo : **692476 081 CZ CUFAN Z HODSLAVIC** Číslo katalogu 4
 Dat.nar. : 30.08.2016 Plemeno : T100 Charolais
 Chovatel : Rýdel Vlastimil, Hodslavice
 Majitel : Rýdel Vlastimil, Hodslavice

OOO ZCH 943 PACIFIC 7121329558
 OO ZTI 499 RAFAN Z MEZIBOŘÍ 017000631711061
 MOO 75252 961 CZ MIRKA Z MEZIBOŘÍ 017000075252961

OTEC ZIT 078 UFAN Z HOREK 329000615300052
 OMO ZCH 254 EX EDEN RR1 1889100128
 MO 156874 952 CZ 329000156874952
 MMO 1879103042 FR PADOVA 1879103042

OOM ZCH 292 DINO 009788099407
 OM CHP 624 KOLAPS 329591146796
 MOM 102008 506 CZ 029506102008

MA 201140 981 CZ /3 ot 410000201140981
 OMM ZCH 220 BLASON 4286100325
 MM 116991 511 CZ 069511116991
 MMM 388 417 CZ IRLANDAISE RJ 7993101003

Vl.užit:nar: 42 kg ve 120d: 209 kg ve 210d: 316 kg v 365d: 494 kg / kříž: 131 cm
 Přírustek v testu : 1341 g / 84 přírustek od narození: 1286 g / 83 šourek 37 cm
 Věk při ZV 414 dní aktuálně k 22.09.17 hmotnost: 541 kg výška v kříži: 132 cm

PLEMENNÉ HODNOTY										LINEARNÍ HODNOCENÍ								
	pp	ru	pp	ru	TR	KT	OS	UT		Hmot	kříž	TR	KT	OS	UT	CE		
BÝK	PE	105	109	ME	100	102	95	106	107	107								
MATKA	PE	103	111	ME	104	111	103	107	107	109	800	/	151	27	20	18	7	72
OTEC	PE	107	128	ME	96	83	108	112	111	112	598	/	135	24	20	19	7	70

HODNOCEN: TR 5 / / 6 KT / / OS / / UT Výsledek:

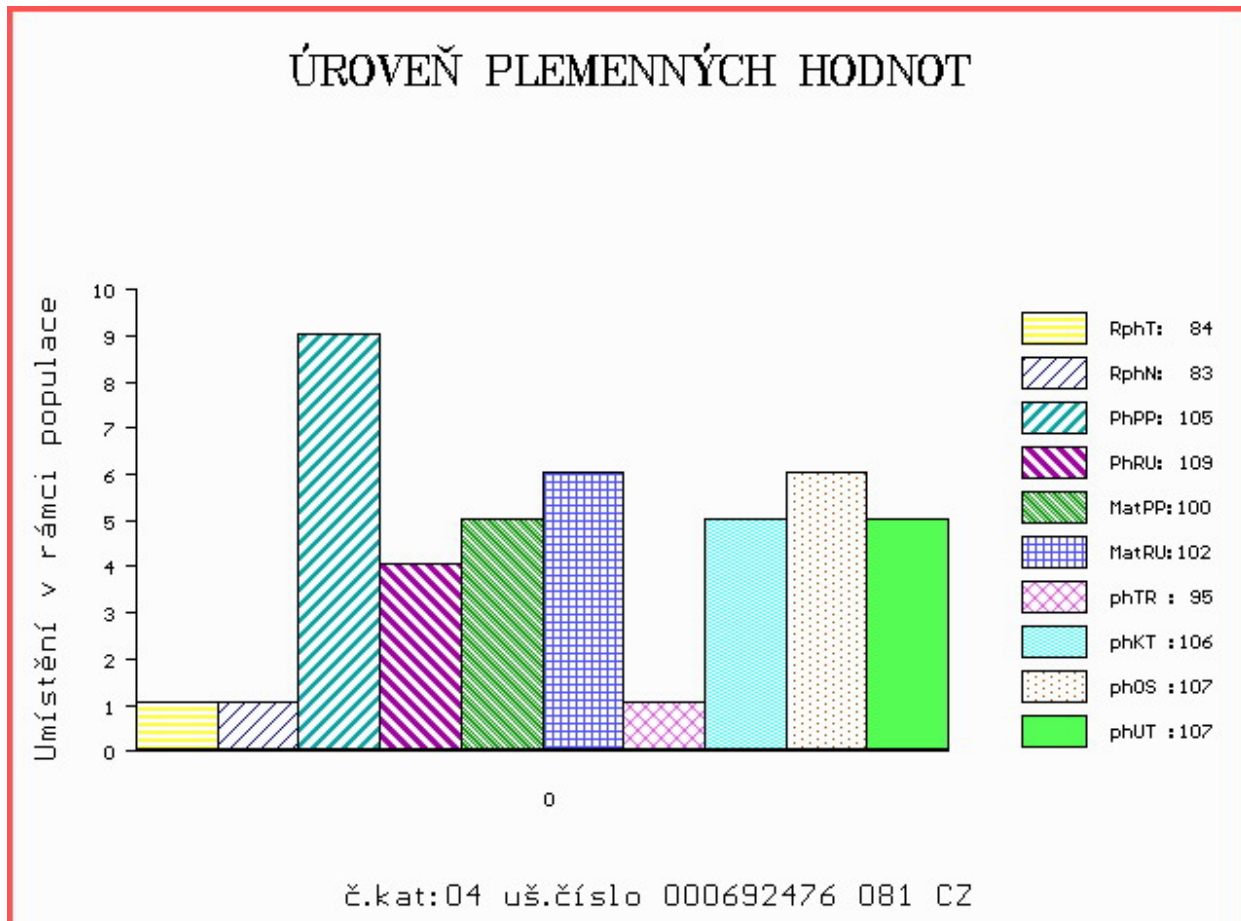

Číslo : 917539 031 CZ CASIUS RED VIMA ET Číslo katalogu 5
 Dat.nar. : 04.09.2016 Plemeno : G100 Aberdeen Angus
 Chovatel : VIMA Trade s.r.o.
 Majitel : VIMA Trade s.r.o.

OOO 262 500 TE MANIA VICEROY V342 VTM V342
 OO ZAA 691 TE MANIA RED LABEL ET VTM Z1023
 MOO 254 AU TE MANIA MITTAGONG V254 VTM V254

OTEC ZAI 172 MOSSHAL RED PHARAOH M172 562477601172
 OMO 281 109 LORABAR PRINCE CHARLIE F199 583169600199
 MO 542046500713 UK KINCARDINE CASTLE RED PEBBLE 542046500713
 MMO 542046200577 UK KINCARDINE CASTLE PEBBLE G577 542046200577

OOM 271 748 TRES MARIAS 7031 CACHAFAZ 1484429
 OM ZAA 796 RED WAF CACHAFAZ 351U ET 1485950
 MOM 1484438 CA RED COG 269 2034-4 1484438

MA 573107 931 CZ /1 ot 433000573107931
 OMM ZAA 690 BOYD NEXT DAY 6010 15347911
 MM 417817 931 CZ ULTRA RED ET 433000417817931
 MMM 251474 931 CZ 268000251474931

Vl.užit:nar: 40 kg ve 120d: 191 kg ve 210d: 287 kg v 365d: 538 kg / kříž: 128 cm
 Přírustek v testu : 1841 g / 117 přírustek od narození: 1371 g / 106 šourek 40 cm
 Věk při ZV 409 dní aktuálně k 22.09.17 hmotnost: 565 kg výška v kříži: 129 cm

PLEMENNÉ HODNOTY

LINEARNÍ HODNOCENÍ

	pp	ru	ME	pp	ru	TR	KT	OS	UT	Hmot	kříž	TR	KT	OS	UT	CE	
BÝK	PE	99	100	ME	111	99	92	95	96	93							
MATKA	PE	96	114	ME	120	87	95	101	102	99	768	140	27	20	21	7	75
OTEC	PE	98	84	ME	102	111	94	99	102	98	0	0	0	0	0	0	

HODNOCEN: TR 4 / / 9 KT / / OS / / UT Výsledek:

ÚROVEŇ PLEMENNÝCH HODNOT

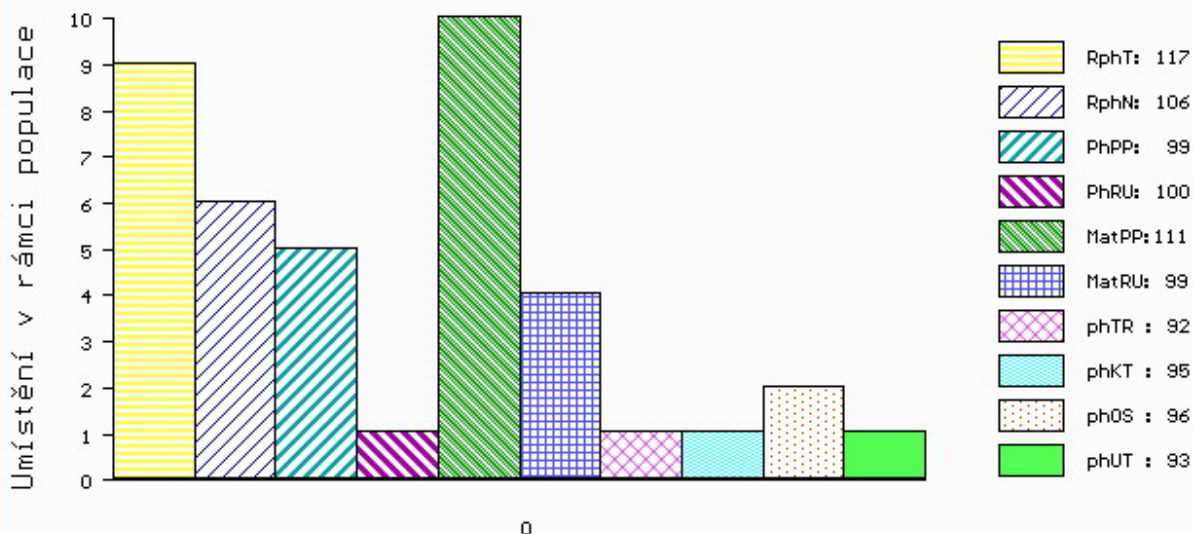

č.kat:05 uš.číslo 000917539 031 CZ

Číslo : **917545 031 CZ CASTOR RED VIMA ET** Číslo katalogu 6
 Dat.nar. : 05.09.2016 Plemeno : G100 Aberdeen Angus
 Chovatel : VIMA Trade s.r.o.
 Majitel : VIMA Trade s.r.o.

OOO 262 500 TE MANIA VICEROY V342 VTM V342
 OO ZAA 691 TE MANIA RED LABEL ET VTM Z1023
 MOO 254 AU TE MANIA MITTAGONG V254 VTM V254

OTEC ZAI 172 MOSSHAL RED PHARAOH M172 562477601172
 OMO 281 109 LORABAR PRINCE CHARLIE F199 583169600199
 MO 542046500713 UK KINCARDINE CASTLE RED PEBBLE 542046500713
 MMO 542046200577 UK KINCARDINE CASTLE PEBBLE G577 542046200577

OOM 271 748 TRES MARIAS 7031 CACHAFAZ 1484429
 OM ZAA 796 RED WAF CACHAFAZ 351U ET 1485950
 MOM 1484438 CA RED COG 269 2034-4 1484438

MA 573107 931 CZ /1 ot 433000573107931
 OMM ZAA 690 BOYD NEXT DAY 6010 15347911
 MM 417817 931 CZ ULTRA RED ET 433000417817931
 MMM 251474 931 CZ 268000251474931

Vl.užit:nar: **42** kg ve 120d: **204** kg ve 210d: **297** kg v 365d: **558** kg / kříž: **129** cm
 Přírustek v testu : **1683 g / 114** přírustek od narození: **1356 g / 103** šourek **39** cm
 Věk při ZV **408** dní aktuálně k 22.09.17 hmotnost: **560** kg výška v kříži: **130** cm

PLEMENNÉ HODNOTY

LINEARNÍ HODNOCENÍ

	pp	ru	ME	pp	ru	TR	KT	OS	UT	Hmot	kříž	TR	KT	OS	UT	CE	
BÝK	PE	97	99	ME	111	99	94	100	102	98							
MATKA	PE	96	114	ME	120	87	95	101	102	99	768	140	27	20	21	7	75
OTEC	PE	98	84	ME	102	111	94	99	102	98	0	0	0	0	0	0	0

HODNOCEN: TR 5 / /10 KT / / OS / / UT Výsledek:

ÚROVEŇ PLEMENNÝCH HODNOT

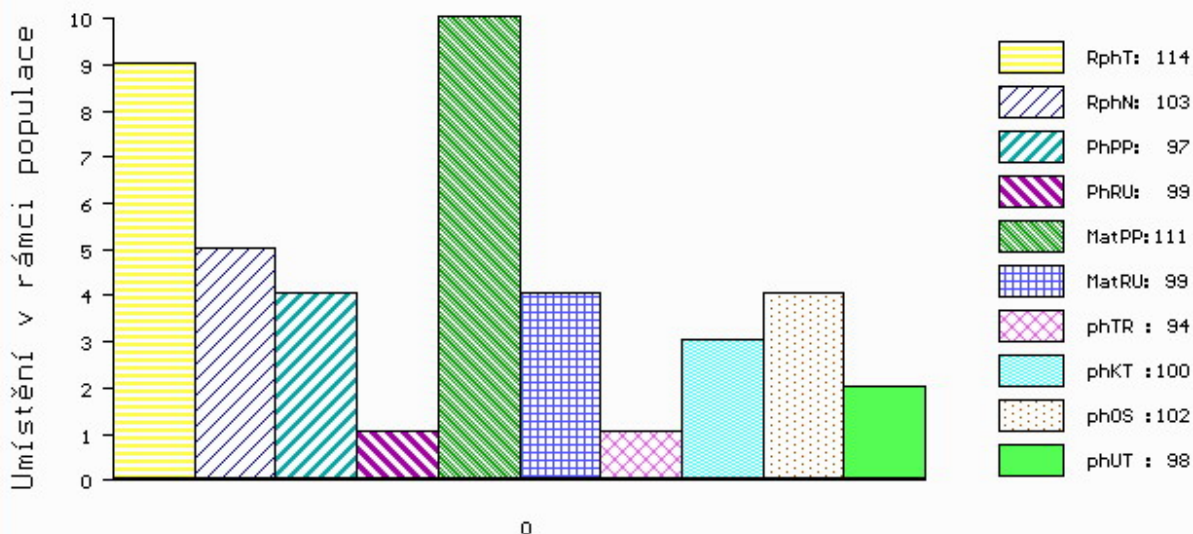

č.kat:06 uš.číslo 000917545 031 CZ

Číslo : 917546 031 CZ CLAUS VIMA ET Číslo katalogu 7
 Dat.nar. : 06.09.2016 Plemeno : G100 Aberdeen Angus
 Chovatel : VIMA Trade s.r.o.
 Majitel : VIMA Trade s.r.o.

OOO 271 970 THE MOSS EUROPA A118 182920100118
 OO 271 969 AULDHOUSEBURN KARLOS D218 580271400218
 MOO 59901057 UK WEDDERLIE KATREN Y057 BE059901057

OTEC ZAI 180 NIGHTINGALE EL PASO J489 302307400489
 OMO ZAA 932 ANKONIAN ELIXIR 100 12758219
 MO 302307400181 UK NIGHTINGALE ENCHANTRESS C181 302307400181
 MMO 0 NIGHTINGALE ENCHANTRESS W28 RWZ.W28.22

OOM 270 346 RED FINE LINE MULBERRY 26P 1237972
 OM ZAA 694 RED BRYLOR TALISKER 202T 1410189
 MOM 1026704 CA RED BRYLOR BONITA 66K 1026704

MA 535036 931 CZ /1 ot ANKARA RED ET 464000535036931
 OMM ZAA 847 RED LAZY MC COWBOY CUT 26U 1441140
 MM 477961 931 CZ RED 397000477961931
 MMM 319815 931 CZ RED 397000319815931

Vl.užit:nar: 35 kg ve 120d: 202 kg ve 210d: 282 kg v 365d: 521 kg / kříž: 129 cm
 Přírustek v testu : 1633 g / 103 přírustek od narození: 1320 g / 99 šourek 40 cm
 Věk při ZV 407 dní aktuálně k 22.09.17 hmotnost: 538 kg výška v kříži: 132 cm

PLEMENNÉ HODNOTY										LINEARNÍ HODNOCENÍ							
	pp	ru	pp	ru	TR	KT	OS	UT	Hmot	kříž	TR	KT	OS	UT	CE		
BÝK	PE	110	110	ME	99	92	91	96	99	98							
MATKA	PE	117	109	ME	97	91	93	96	99	97	642	137	24	21	22	7	74
OTEC	PE	103	112	ME	102	93	109	109	109	112	0	0	0	0	0	0	0

HODNOCEN: TR 6 / / 9 KT / / OS / / UT Výsledek:

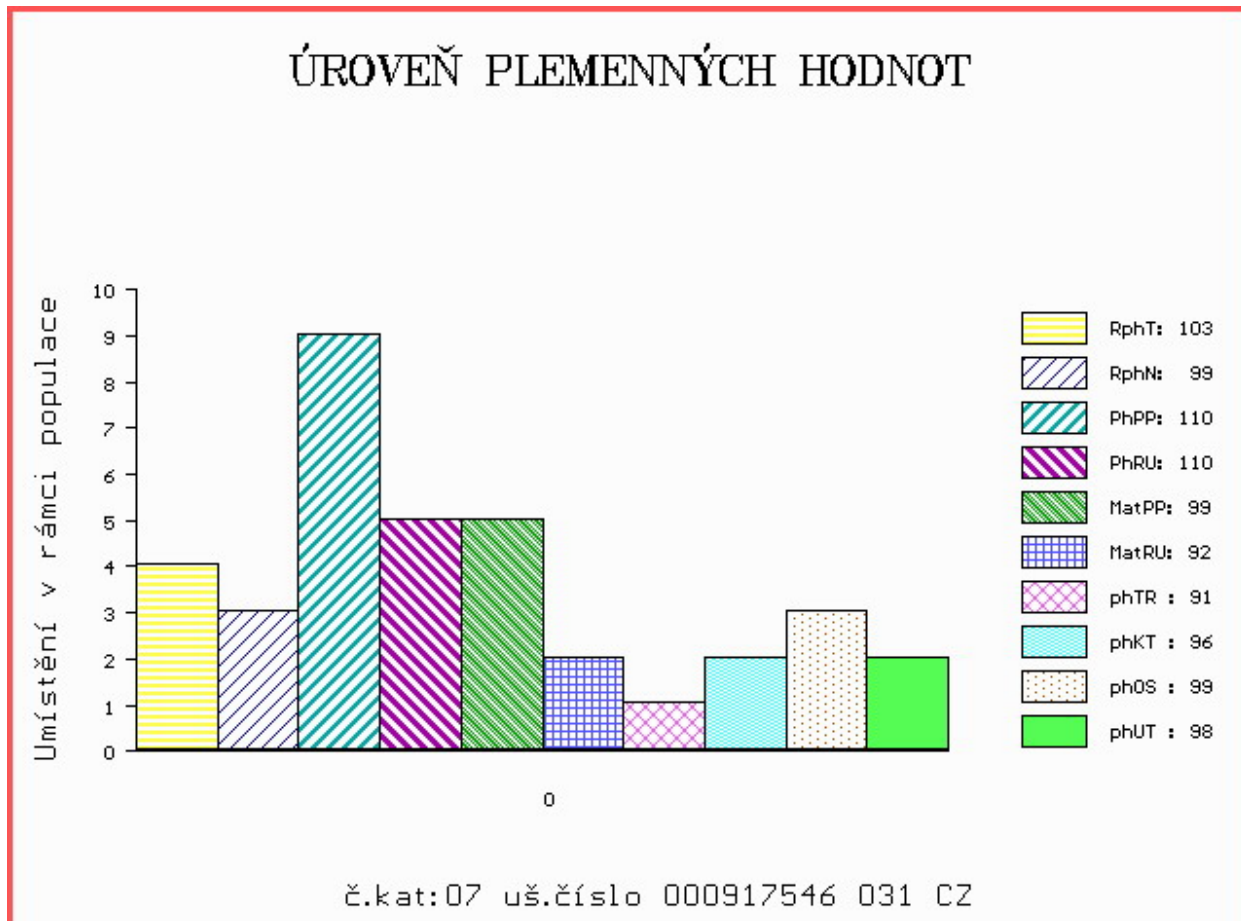

Číslo : **917547 031 CZ CELSIUS RED VIMA ET** Číslo katalogu 8
 Dat.nar. : 06.09.2016 Plemeno : G100 Aberdeen Angus
 Chovatel : VIMA Trade s.r.o.
 Majitel : VIMA Trade s.r.o.

OOO 271 970 THE MOSS EUROPA A118 182920100118
 OO 271 969 AULDHOUSEBURN KARLOS D218 580271400218
 MOO 59901057 UK WEDDERLIE KATREN Y057 BE059901057

OTEC ZAI 180 NIGHTINGALE EL PASO J489 302307400489

OMO ZAA 932 ANKONIAN ELIXIR 100 12758219
 MO 302307400181 UK NIGHTINGALE ENCHANTRESS C181 302307400181
 MMO 0 NIGHTINGALE ENCHANTRESS W28 RWZ.W28.22

OOM 270 346 RED FINE LINE MULBERRY 26P 1237972
 OM ZAA 694 RED BRYLOR TALISKER 202T 1410189
 MOM 1026704 CA RED BRYLOR BONITA 66K 1026704

MA 535036 931 CZ /1 ot ANKARA RED ET 464000535036931

OMM ZAA 847 RED LAZY MC COWBOY CUT 26U 1441140
 MM 477961 931 CZ RED 397000477961931
 MMM 319815 931 CZ RED 397000319815931

Vl.užit:nar: **42** kg ve 120d: **192** kg ve 210d: **294** kg v 365d: **537** kg / kříž: **136** cm
 Přírustek v testu : **1558 g / 101** přírustek od narození: **1346 g / 98** šourek **41** cm
 Věk při ZV **407** dní aktuálně k 22.09.17 hmotnost: **555** kg výška v kříži: **136** cm

PLEMENNÉ HODNOTY

LINEARNÍ HODNOCENÍ

	pp	ru	pp	ru	TR	KT	OS	UT	Hmot	kříž	TR	KT	OS	UT	CE		
BÝK	PE	106	109	ME	102	93	101	97	97	98							
MATKA	PE	117	109	ME	97	91	93	96	99	97	642	137	24	21	22	7	74
OTEC	PE	103	112	ME	102	93	109	109	109	112	0	0	0	0	0	0	0

HODNOCEN: TR 8 / / 9 KT / / OS / / UT Výsledek:

ÚROVEŇ PLEMENNÝCH HODNOT

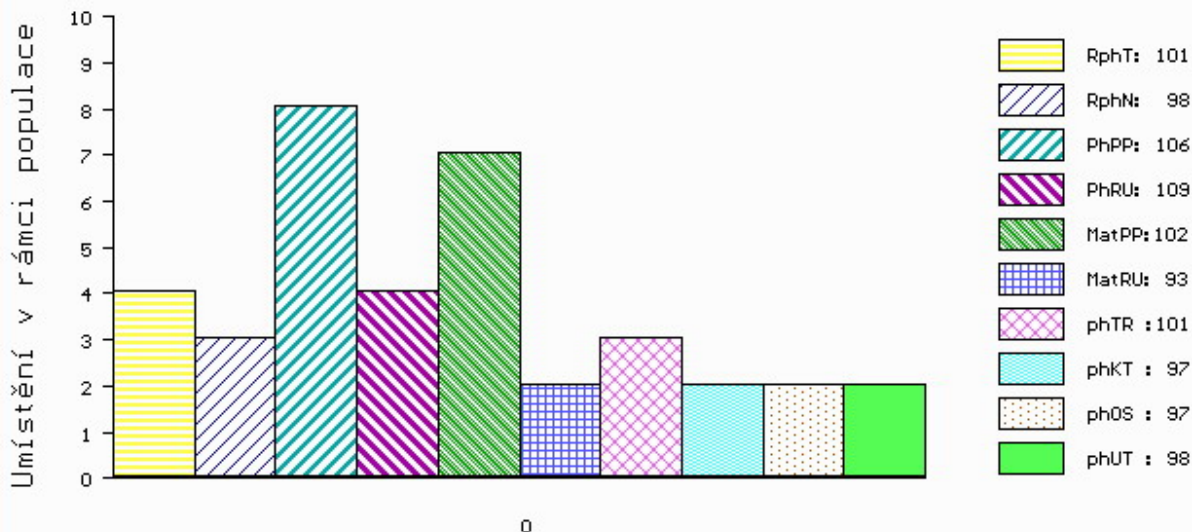

č.kat:08 uš.číslo 000917547 031 CZ

Číslo : **669780 081 CZ CURAH OD JAVOROVÉHO VRCHU P** Číslo katalogu 9
 Dat.nar. : 18.07.2016 Plemeno : S100 Masný simentál
 Chovatel : Roik Kristián ing., Oldřichovice
 Majitel : Roik Kristián ing., Oldřichovice

OOO 268 908 GREYNA HOUSE SUPERSONIC M016550
 OO 262 692 HILLCREST CHAMPION PMMC017
 MOO 898932 UK CAMUS SOLITARE 898932

Otec ZSI 949 CURAHEEN VIO ET R 171059860169
 OMO 270 515 RACEVIEW KING BATK019
 MO 151420930180 IE RACEVIEW MERLE-BEAUTY BATM031
 MMO 0 KILMICHAEL BEAUTY KLMB002

OOM 267 857 DOVEFIELDS GALLANT M045537
 OM ZSI 283 LYKKE SIRIUS P 41344-00241
 MOM 4134400184 DK LYKKE OPULUS ET P 41344-00184

MA 257441 931 CZ /8 ot OLINA VODŇANSKÁ P 145000257441931
 OMM ZSI 070 GORM PP 87072-0031
 MM 110753 207 CZ CHARLOTA VODŇANSKÁ P 145207110753
 MMM 23515 267 CZ MS BCM PREMIUM 64D P PG368347

Vl.užit:nar: 42 kg ve 120d: 198 kg ve 210d: 345 kg v 365d: 532 kg / kříž: 133 cm
 Přírustek v testu : 1916 g / 111 přírustek od narození: 1413 g / 111 šourek 44 cm
 Věk při ZV 457 dní aktuálně k 22.09.17 hmotnost: 651 kg výška v kříži: 139 cm

PLEMENNÉ HODNOTY										LINEARNÍ HODNOCENÍ						
	pp	ru	pp	ru	TR	KT	OS	UT		Hmot	kříž	TR	KT	OS	UT	CE
BÝK	PE	104	112	ME	102	100	98	108	113	110						
MATKA	PE	110	103	ME	101	107	99	108	112	110	821	146	26	22	23	8 79
Otec	PE	98	129	ME	103	88	105	116	119	118	0	0	0	0	0	0

HODNOCEN: TR 6 / / 7 KT / / OS / / UT Výsledek:

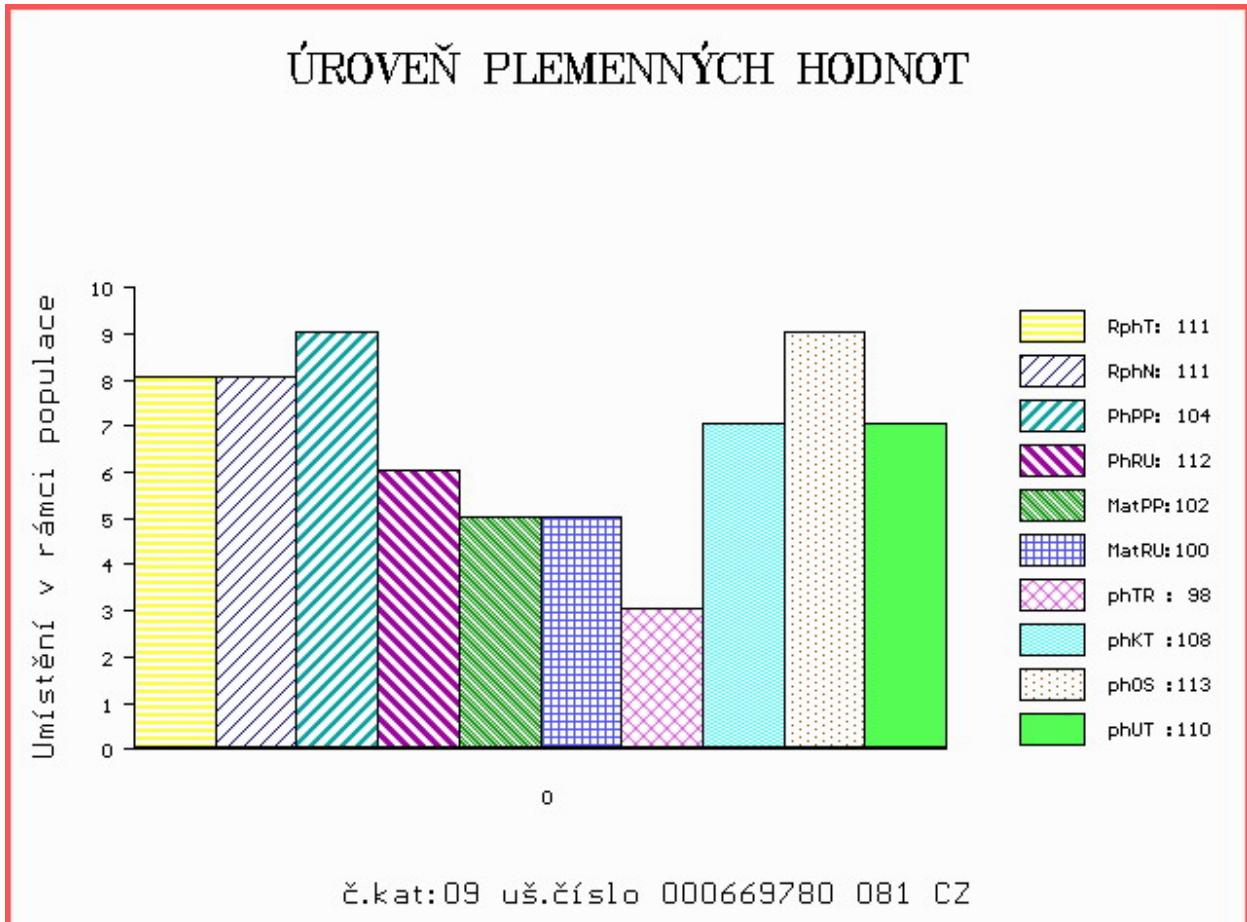

Číslo : **917549 031 CZ CEDR VIMA ET P** Číslo katalogu 10
 Dat.nar. : 11.09.2016 Plemeno : S100 Masný simentál
 Chovatel : VIMA Trade s.r.o.
 Majitel : VIMA Trade s.r.o.

OOO ZSI 821 SNAEBUM CAMPARI PP 27907-00717
 OO ZMS 280 KLITGÅRDENS EMIL P 69488-00073
 MOO 6948800053 DK KLITGÅRDENS CHARLOTTA P 69488-00053

OTEC ZMS 264 LYKKE ICEMAN P 41344-00507
 OMO 269 502 SLIEVENAGH FANTASTIC M042510
 MO 4134400374 DK LYKKE CADETT R 41344-00374
 MMO 4134400326 DK LYKKE VANESSA P 41344-00326

OOM ZSI 279 LANGO UNESCO P 17701-00760
 OM ZSI 829 LANGO AUGUST/ATOS PP 17701-00844
 MOM 1770100654 DK LANGO SONJA P 17701-00654

MA 535038 931 CZ /1 ot ARIE ET P 447000535038931
 OMM ZSI 638 BAR 5 P SA EVOLUTION 418S P 657323
 MM 491343 931 CZ VIVIEN Z OSTRÉHO P 430000491343931
 MMM 339427 931 CZ ROXANA Z OSTRÉHO ET P 253000339427931

Vl.užit:nar: **43** kg ve 120d: **212** kg ve 210d: **289** kg v 365d: **470** kg / kříž: **139** cm
 Přírustek v testu : **1250 g / 94** přírustek od narození: **1170 g / 93** šourek **41** cm
 Věk při ZV **402** dní aktuálně k 22.09.17 hmotnost: **483** kg výška v kříži: **139** cm

PLEMENNÉ HODNOTY

LINEARNÍ HODNOCENÍ

	pp	ru	ME	pp	ru	TR	KT	OS	UT	Hmot	kříž	TR	KT	OS	UT	CE		
BÝK	PE	100	112	ME	99	91	100	101	102	102								
MATKA	PE	93	111	ME	86	96	101	100	99	99	716	/	147	27	19	19	7	72
OTEC	PE	101	121	ME	108	85	113	119	119	120	843	/	150	29	24	25	8	86

HODNOCEN: TR 8 / / 4 KT / / OS / / UT Výsledek:

ÚROVEŇ PLEMENNÝCH HODNOT

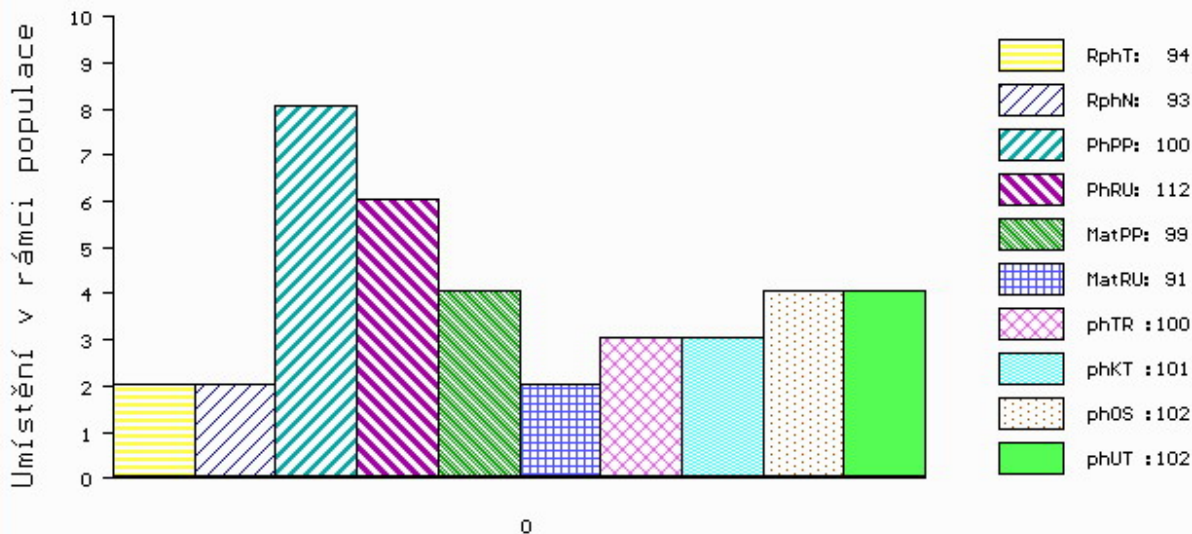

č.kat:10 uš.číslo 000917549 031 CZ