

# KATALOG ZÁKLADNÍHO VÝBĚRU

dne 19.2.2018

OPB Cunkov

Začátek cca 09,00 hod.

Č. k.	Číslo býčka	OTEC st.reg.	DATUM NAROZENÍ	PŘÍRUSTEK (g) PLEM.	test RPH	živ.RPH	CH O V A T E L
1	964152 061	CZ ZLM 251	01.10.16	Y100	1650	101 1433	100 Agrochyt s.r.o.Mohelno
2	966485 031	CZ ZLM 305	01.10.16	Y100	1550	99 1506	104 Kotalík Milan,Semice
3	999964 061	CZ ZLM 603	02.10.16	Y100	1200	86 1311	90 Velát Jaroslav,Horní Prosička
4	965887 031	CZ ZLM 239	03.10.16	Y100	1266	94 1230	91 Farma Kozák, s.r.o.
5	966489 031	CZ ZLM 543	06.10.16	Y100	1600	103 1358	100 Kotalík Milan,Semice
6	963210 031	CZ ZLM 058	07.10.16	Y100	1283	89 1268	88 Kouba Martin,Žďár
7	966493 031	CZ ZLM 543	14.10.16	Y100	1433	97 1257	94 Kotalík Milan,Semice
8	999966 061	CZ ZLM 056	14.10.16	Y100	1316	93 1306	90 Velát Jaroslav,Horní Prosička
9	966494 031	CZ ZLM 301	16.10.16	Y100	1425	97 1325	92 Kotalík Milan,Semice
10	965890 031	CZ ZLM 304	16.10.16	Y100	1500	105 1406	103 Farma Kozák, s.r.o.
11	966496 031	CZ ZLM 291	21.10.16	Y100	1341	86 1224	87 Kotalík Milan,Semice
12	965894 031	CZ ZLM 058	22.10.16	Y100	1233	90 1257	87 Farma Kozák, s.r.o.
13	999967 061	CZ ZLM 397	23.10.16	Y100	1483	92 1421	95 Velát Jaroslav,Horní Prosička
14	999968 061	CZ ZLM 650	23.10.16	Y100	1591	99 1334	98 Velát Jaroslav,Horní Prosička
15	996240 031	CZ ZLM 453	24.10.16	Y100	1666	107 1473	107 ZD Selibov
16	999969 061	CZ ZLM 650	24.10.16	Y100	1508	98 1385	99 Velát Jaroslav,Horní Prosička
17	965896 031	CZ ZLM 058	24.10.16	Y100	1441	93 1153	87 Farma Kozák, s.r.o.
18	949390 031	CZ ZLM 315	05.11.16	Y100	1283	87 1216	87 Kotalíková Dana, Semice
19	9570 034	CZ ZLM 244	08.11.16	Y100	1350	88 1303	89 Kotalík Milan,Semice
20	9571 034	CZ ZLM 295	09.11.16	Y100	1516	98 1351	98 Kotalík Milan,Semice
21	4572 034	CZ ZLM 304	11.11.16	Y100	1408	97 1185	102 Kačírek Pavel,Nový Kostelec
22	964162 061	CZ ZLM 654	12.11.16	Y100	1466	98 1404	97 Agrochyt s.r.o.Mohelno
23	582808 042	CZ ZLI 295	17.11.16	Y100	1483	100 1284	94 Němec Eduard, Bynovec
24	968735 031	CZ ZLM 050	17.11.16	Y100	1466	105 1515	110 Podolák Jiří,ing., Jílovice
25	582809 042	CZ ZLI 739	19.11.16	Y100	1716	112 1462	115 Němec Eduard, Bynovec
26	589649 042	CZ PLM 081	23.11.16	Y100	1350	95 1145	90 Loos Adolf,Hora Svaté Kateřiny
27	829033 021	CZ ZLM 495	25.11.16	Y100	1675	113 1231	112 Pokorný Martin,Postupice
28	22212 034	CZ ZLM 654	27.11.16	Y100	1533	98 1478	103 Podolák Jiří,ing., Jílovice
29	963212 031	CZ ZLM 315	27.11.16	Y100	1783	102 1359	100 Kouba Martin,Žďár
30	571357 042	CZ ZLM 254	28.11.16	Y100	1458	96 1360	95 Kopsa Milan,Ludvíkovice
31	972075 031	CZ ZLM 695	03.12.16	Y100	1591	107 1266	111 Tájek Jaroslav,Zvíkov
32	9574 034	CZ ZLM 315	04.12.16	Y100	1383	96 1298	94 Kotalík Milan,Semice
33	589654 042	CZ ZLM 596	08.12.16	Y100	1325	99 1255	99 Loos Adolf,Hora Svaté Kateřiny
34	9575 034	CZ ZLI 746	11.12.16	Y100	1616	109 1496	113 Kotalík Milan,Semice
35	582822 042	CZ ZLI 968	18.12.16	Y100	1716	110 1418	112 Němec Eduard, Bynovec
36	689067 081	CZ ZLM 650	18.12.16	Y100	1200	91 1318	93 VFU Brno ŠZP Nový Jičín
37	689068 081	CZ ZLM 057	18.12.16	Y100	1425	99 1316	102 VFU Brno ŠZP Nový Jičín
38	589864 042	CZ ZLI 968	19.12.16	Y100	1500	109 1459	116 Němec Eduard, Bynovec
39	589657 042	CZ PLM 081	20.12.16	Y100	1525	104 1298	101 Loos Adolf,Hora Svaté Kateřiny
40	612741 051	CZ ZLM 296	31.12.16	Y100	1416	95 1293	94 Stebelský Michal,Rynoltice
41	689070 081	CZ ZLM 405	31.12.16	Y100	1566	104 1422	103 VFU Brno ŠZP Nový Jičín

Plemenné hodnoty uvedené v katalogu jsou počítány k 31.12.2017



## Termíny základních výběrů a dražeb v roce 2018

### L. turnus - Býci narození 1.10.2016 - 31.12.2016 na OPB a OCH

Den	Datum	Začátek *	OPB , chovatel	Ks	Plemena	Dražba
Pondělí	19.2.2018	9,00	<b>OPB Cunkov</b>	42	LI	<i>hodinu po skončení ZV</i>
		15,00	<b>Farma Kozák, s.r.o.</b>	1	LI	x
		16,00	<b>Smažík Jaroslav, Ing., Lom</b>	2	LI	
		17,00	<b>Zigáček Ladislav, Ústrašice</b>	1	BM	x
Úterý	20.2.2018	9,00	<b>OPB Cunkov</b>	45	CH,AA,BA,HE, MS,PI,SA,UU	<i>hodinu po skončení ZV</i>
		16,00	<b>Kotalík Milan, Semice</b>	7	LI	x
			<b>Kotalíková Dana, Semice</b>	1	LI	x
Středa	21.2.2018	9,00	<b>OPB Měcholupy</b>	35	MS,CH,AA	<i>hodinu po skončení ZV</i>
		14,00	<b>Kohlenberger Jan, Vojovice</b>	1	PP	x
		15,30	<b>Chlupáčková Hana, Ing., Ležnice</b>	5	MS	x
			<b>UFARMA s.r.o., Čistá u Rovné - Ležnice</b>	1	CH	x
Čtvrtek	22.2.2018	9,00	<b>OPB Osík</b>	49	CH	<i>hodinu po skončení ZV</i>
Pátek	23.2.2018	8,00	<b>FARMA VAJGLOV, a.s. Vajglov</b>	2	MS	x
		9,00	<b>OPB Janovice</b>	32	MS,CH,AA,BA,HE	<i>hodinu po skončení ZV</i>
		15,00	<b>Reinold Manfred, Stará Červená Voda</b>	1	MS	x
Sobota	24.2.2018	8,00	<b>Mendelova univerzita Brno-ŠZP Žabčice</b>	4	BB,LI,SS,SA	x
		9,30	<b>Agrochyt s.r.o. Mohelno</b>	2	CH	x
		11,30	<b>Poláková Zdenka, Dolní Libochová</b>	1	MS	x
			<b>Polák Jiří, Dolní Libochová</b>	1	MS	x
		14,00	<b>TEGRO s.r.o., Těšenov</b>	1	AA	x
		15,00	<b>Šašek Vladimír, ing., Rantířov</b>	2	AA	x
		16,00	<b>Hrtús Miroslav, Mírovka</b>	1	BA	x
		17,00	<b>Velát Jaroslav, Horní Prosička</b>	1	CH	x
Neděle	25.2.2018	8,00	<b>Paďour Leopold, Lukavice</b>	1	BA	x
		9,00	<b>Šeda J., Helvíkovice</b>	6	LI	x
		11,00	<b>Fišar Filip, Lhotka</b>	6	LI	x
		13,00	<b>LOUDY s.r.o. Seletice</b>	1	PI	x
Pondělí	26.2.2018	9,00	<b>OPB Benešov</b>	31	CH,LI	<i>hodinu po skončení ZV</i>
		15,00	<b>Niemiec Czeslaw, Dolní Žukov</b>	2	LI	x
		16,00	<b>Poruba Jan, Šenov u N./J.</b>	1	LI	x
		17,00	<b>Ševčík Jiří, Jerlochovice</b>	1	MS	x
Úterý	27.2.2018	9,00	<b>OPB Benešov</b>	33	MS,PI	<i>hodinu po skončení ZV</i>
		16,00	<b>ZEMASPOL odbyt s.r.o. Uherský Brod</b>	1	MS	x
		17,00	<b>Minaříková Hana, Hluk</b>	2	BA	x
Středa	28.2.2018	9,00	<b>OPB Osík</b>	24	LI,MS,AA	<i>hodinu po skončení ZV</i>
		15,30	<b>Mimra Michal, Slatina</b>	1	CH	x
		16,30	<b>Novotný Milan, Mezíhoří</b>	3	PP	x
Čtvrtek	1.3.2018	10,00	<b>Kraml Eduard, Stachy</b>	3	SA	x
		11,30	<b>Valenta Petr, Budyně</b>	4	MS	x
		13,00	<b>K+K Břilice</b>	1	CH	x
		14,00	<b>Tájek Jaroslav, Zvíkov</b>	1	CH	x
		15,30	<b>Lepša Vladimír, Pěčín</b>	4	AA	x
			<b>Lepša Lukáš, Rejta</b>	1	AA	x
Pátek	2.3.2018	9,00	<b>Farka Martin, Todně</b>	13	LI	x
		12,00	<b>Opekar Jan, Chodeč</b>	1	AA	x
		13,30	<b>PRIMA AGRI PT a.s.</b>	1	LI	x
		14,30	<b>ZOD "BLATA" Sedlec</b>	1	MS	x
		15,30	<b>Krejcar David, Těšínov</b>	1	SA	x

<i>Den</i>	<i>Datum</i>	<i>Začátek *</i>	<i>OPB , chovatel</i>	<i>Ks</i>	<i>Plemena</i>	<i>Dražba</i>
Pondělí	5.3.2018	10,00	<i>Lainka Bernard,SZ,farma Zdoňov</i>	<b>6</b>	MS	<i>x</i>
Úterý	6.3.2018	8,30	<i>Kejř Jiří, Všestudy</i>	<b>1</b>	CH	<i>x</i>
		10,30	<i>Loos Adolf,Hora Svaté Kateřiny</i>	<b>2</b>	LI	<i>x</i>
		13,00	<i>Kopsa Milan,Ludvikovice</i>	<b>1</b>	LI	<i>x</i>
		13,30	<i>Němec Eduard, Bynovec</i>	<b>2</b>	LI	<i>x</i>
		15,00	<i>Karban Kamil,Lhenice</i>	<b>1</b>	CH	<i>x</i>
		16,30	<i>Družstvo vlastníků Libeň - Vtelno</i>	<b>2</b>	CH	<i>x</i>
				<b>396</b>		

\* začátky ZV u chovatelů jsou orientační



## Vysvětlivky ke zkratkám ve jménech v katalogu :

ET	- býček narozen po embryotrasferu
RED	- zbarvení red angus
P,V	- bezrohý / volný roh - heterozygot (MS,CH,LI,BA)
PP	- bezrohý – homozygot stanoven testem DNA (MS,CH,LI,BA)
R	- rohatý (MS)
+/+	- homozygot s alelami způsobujícími běžné osvalení (GS)
+/MH	- heterozygot s jednou alelou podmiňující dvojí osvalení (GS)
MH/MH	- homozygot - obě alely podmiňující dvojí osvalení (GS – oddíl „B“ PK )

### U matek plemene BA

Třída	Výška kříž (cm)	Hmotnost (kg)	RPH přímý efekt	RPH mat. efekt	RPH osvalení
SE	147 a více	800 a více	105 a vic	103 a vic	103 a vic
EC	147 a více	800 a více	105 a vic	pod 103	103 a vic
EM	147 a více	800 a více	pod 105	103 a vic	pod 103
CM	pod 147	pod 800	105 a vic	103 a vic	103 a vic
C1	pod 147	pod 800	105 a vic	pod 103	103 a vic
M1	pod 147	pod 800	pod 105	103 a vic	pod 103

### Popisky grafu úrovně plemenných hodnot

Jednotlivé plemenné hodnoty jsou rozděleny do pásem na základě výpočtu kvantilu normálního rozložení, které udávají, jak si konkrétní jedinec stojí v porovnání s průměrem populace plemenných býčků odchovaných v období 2012 – 2017.

pásma	Pozice býka v rámci populace	zkratka	Popis údaje v grafu
10	býk patří hodnotou RPH do 10 % nejlepších býků v daném ukazateli	<i>RphT</i>	RPH pro přírůstek v testu
9	býk patří hodnotou RPH do 20 % nejlepších býků v daném ukazateli	<i>RphN</i>	RPH pro životní přírůstek
8	býk patří hodnotou RPH do 30 % nejlepších býků v daném ukazateli	<i>RpPP</i>	RPH pro přímý efekt porody
7	býk patří hodnotou RPH do 40 % nejlepších býků v daném ukazateli	<i>RpRU</i>	RPH pro přímý efekt růst
6	býk patří hodnotou RPH do 50 % nejlepších býků v daném ukazateli	<i>MatPP</i>	RPH pro maternální efekt porody
5	býk patří hodnotou RPH do průměru býků v daném ukazateli	<i>MatRU</i>	RPH pro maternální efekt růst
4	býk patří hodnotou RPH do 60 % nejlepších býků v daném ukazateli	<i>phTR</i>	RPH pro lineární hodnocení těl. rámce
3	býk patří hodnotou RPH do 70 % nejlepších býků v daném ukazateli	<i>phKT</i>	RPH pro lineární hodnocení kap. těla
2	býk patří hodnotou RPH do 80 % nejlepších býků v daném ukazateli	<i>phOS</i>	RPH pro lineární hodnocení osvalení
1	býk patří hodnotou RPH do 90 % nejlepších býků v daném ukazateli	<i>phUT</i>	RPH pro lineární hodnocení užit. typ

### Hlavní selekční kritéria pro výběr do plemnitby na OPB a odchovu u chovatele

Hlavním selekčním kritériem bude pouze lineární hodnocení při základním výběru.

#### Důvody vyřazení před základním výběrem

- hodnocení tělesného rámce (1,2,3 body dle parametrů daného plemene)
- hodnocení bodů za hmotnost v 365 dnech (1,2,3 body dle parametrů daného plemene)
- nepředvedení býka k základnímu výběru na ohlávce nebo na vodící tyči
- na základě rozhodnutí majitele býka o jeho vyřazení
- zdravotní důvody (displazie varlat, apod.)

#### Důvody vyřazení při základním výběrem

- hodnocení délky těla (1,2,3 body dle parametrů daného plemene)
- hodnocení ukazatelů kapacity těla (1,2,3 body dle parametrů daného plemene)
- hodnocení ukazatelů osvalení (1,2,3 body dle parametrů daného plemene)
- hodnocení užitkové typu (1,2,3 body dle parametrů daného plemene)
- závažné vady exteriéru při základním výběru
- neodpovídající funkčnost končetin při základním výběru
- zdravotní důvody (displazie varlat, apod.)

## Reklamační řád pro základní výběry býků

Majitel odchovávaného býčka má právo podat reklamaci proti rozhodnutí výběrové komise (ČSCHMS). Tato reklamační může mít písemnou nebo ústní formu. Po skončení základního výběru býků vyzve předseda výběrové komise k podání případných protestů (reklamací). Reklamační se podává nejpozději do 60-ti minut od výzvy předsedy výběrové komise. Reklamační se podává předsedovi výběrové komise. Jménem majitele býka může jednat také zástupce OPB. Po vznesení reklamační následuje nové předvedení býka. Reklamační je podmíněna složením nevratné kauce 1000 Kč, přičemž polovina z této částky je určena pro provozovatele OPB a polovina pro ČSCHMS. Tato kauce musí být složena okamžitě v hotovosti v době podání reklamační předsedovi výběrové komise.

V případě shodného verdiktu výběrové komise a majitele býka je platný tento shodný verdikt.

V případě neshody mezi verdiktem výběrové komise a majitelem býka bude proveden nový základní výběr. Provedení nového základního výběru je podmíněno složením kauce 5000 Kč za každého reklamovaného býka. Kauce se skládá na účet ČSCHMS nejpozději do 10-ti kalendářních dnů ode dne provedení základního výběru. V případě, že nebudou peníze připsány na účet v daném termínu, platí původní verdikt výběrové komise a reklamační se dále neřeší. Nový základní výběr se uskuteční do 30-ti dnů od sporného výběru na místě, kde byla podána reklamační, pokud se obě strany nedohodnou jinak. Většinové složení komise nesmí být totožné se složením komise, která vynesla sporný verdikt. O složení komise rozhoduje ČSCHMS po dohodě s příslušným chovatelským klubem a Radou PK daného plemene. O závěru nového základního výběru je sepsán nový výběrový protokol. Proti tomuto rozhodnutí se již nelze dále odvolat. V případě, že je potvrzeno původní rozhodnutí výběrové komise, propadá kauce ve prospěch ČSCHMS, v opačném případě se vrací majiteli býka do 10-ti kalendářních dní od provedení nového základního výběru. Náklady spojené s novým základním výběrem nese strana, která při svém rozhodnutí či jednání nebyla v právu.

V každém případě se o reklamaci vede písemný zápis. Rozhodnutí výběrové komise se váže ke konkrétnímu zvířeti v konkrétním čase a není možno se na něj odvolávat v případných následných sporech. Schváleno výborem ČSCHMS dne 21.3.2006 v Hradištku pod Medníkem, změny schváleny VČS dne 6.9.2007.



<b>Sekretariát:</b> ČSCHMS Praha Těšnov 17 11705 Praha 1 Mobil : +420 724 007 860 Telefon : +420 221 812 865 E-mail : <a href="mailto:info@cschms.cz">info@cschms.cz</a>	<b>Ředitel PK</b> <i>Kopecký Jan</i> Osík 201 569 67 Osík u Litomyšle Mobil : +420 724 007 862 Telefon : +420 461 612 809 E-mail : <a href="mailto:kopeccky@cschms.cz">kopeccky@cschms.cz</a>	<b>Adresa PK</b> <i>Honová Nina</i> Osvoboditelů 35/9 410 02 Lovosice Mobil : +420 724 073 641 E-mail : <a href="mailto:honova@cschms.cz">honova@cschms.cz</a>
---	--	--

Číslo : 964152 061 CZ CLARINET AGROCHYT Číslo katalogu 1  
 Dat.nar. : 01.10.2016 Plemeno : Y100 Limousine  
 Chovatel : Agrochyt s.r.o.Mohelno  
 Majitel : Agrochyt s.r.o.Mohelno

OOO ZLI 803 WILODGE TONKA WEY02-002  
 OO 280 437 WILODGE VANTASTIC WEY04-037  
 MOO 2351224583 FR RAVENELLE 2351224583

OTEC ZLM 251 PLUMTREE FANTASTIC CQE10-023  
 OMO 280 439 SYMPA 4801006969  
 MO 102217600095 UK BANKDALE AMBER WLJ05-095  
 MMO 8708920187 FR PRINCESSE 8708920187

OOM 270 530 JUNIOR TVS 1994012999  
 OM ZLI 538 BONUS P 1526579518  
 MOM 2424414640 FR VALERIANE ET P 2424414640

MA 415957 961 CZ /4 ot TENA AGROCHYT ET P 432000415957961  
 OMM ZLI 214 ICEBERG 8793011378  
 MM 4393 962 CZ LINDA MZLU 106000004393962  
 MMM 629 517 CZ EVELINA NEČTINSKÁ 093517000629

Vl.užit:nar: 44 kg ve 120d: 222 kg ve 210d: 345 kg v 365d: 540 kg / kříž: 132 cm  
 Přírustek v testu : 1650 g / 101 přírustek od narození: 1433 g / 100 šourek 38 cm  
 Věk při ZV 506 dní aktuálně k 24.01.18 hmotnost: 732 kg výška v kříži: 140 cm

PLEMENNÉ HODNOTY										LINEARNÍ HODNOCENÍ							
	pp	ru	pp	ru	TR	KT	OS	UT		Hmot	kříž	TR	KT	OS	UT	CE	
BÝK	PE	97	114	ME	82	100	102	121	125	122							
MATKA	PE	90	111	ME	69	104	101	107	108	107	700	143	22	19	18	7	66
OTEC	PE	102	113	ME	91	97	110	119	120	120	0	0	0	0	0	0	0

HODNOCEN: TR 7 / /10 KT / / OS / / UT Výsledek:

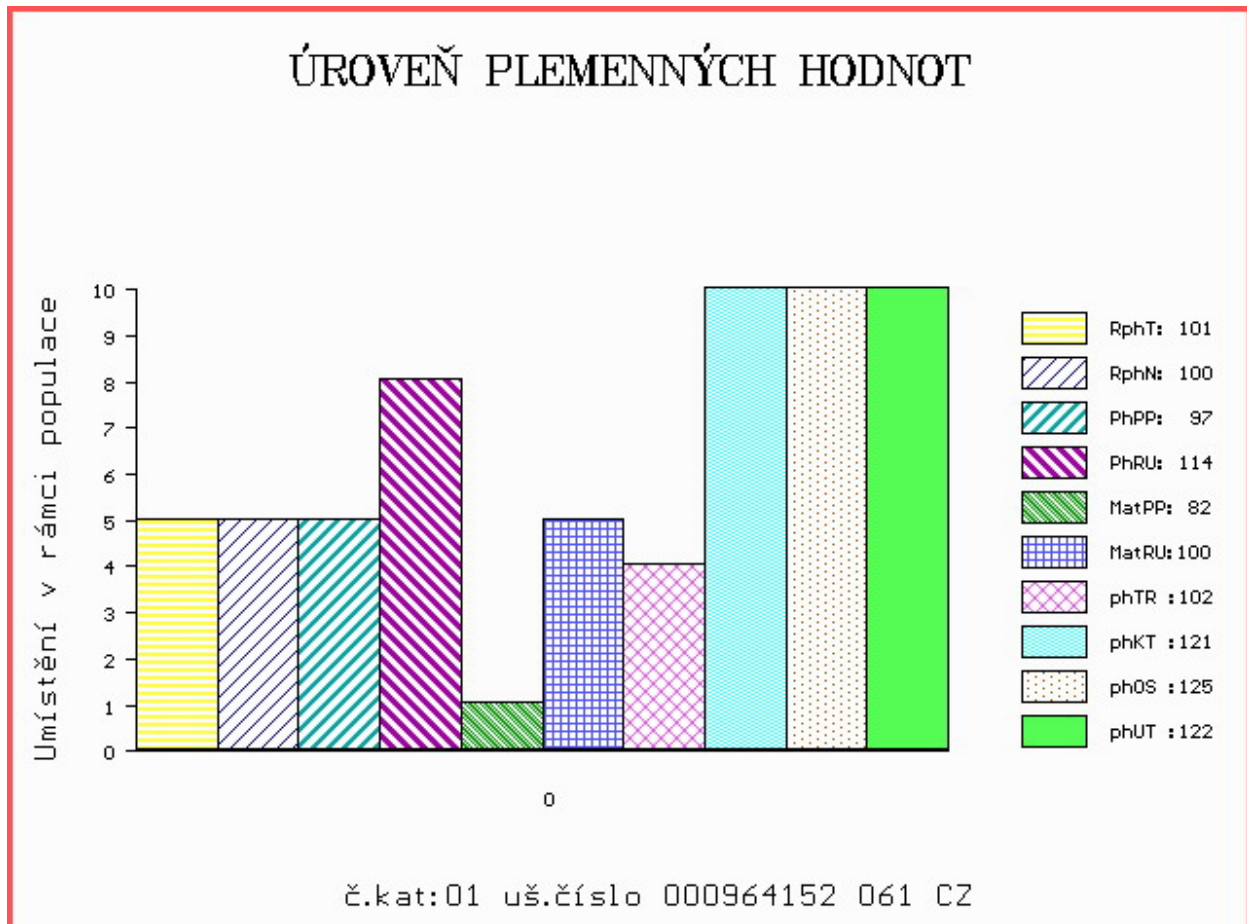

Číslo : 966485 031 CZ CESTÁŘ PÍSECKÝ Číslo katalogu 2  
 Dat.nar. : 01.10.2016 Plemeno : Y100 Limousine  
 Chovatel : Kotalík Milan, Semice  
 Majitel : Kotalík Milan, Semice

OOO 271 553 OXYGENE 1298171453  
 OO ZLI 803 WILODGE TONKA WEY02-002  
 MOO 96022 UK WILODGE MECLAIRE WEY96-022

**OTEC ZLM 305 MILLBURN HESTER 181698360704**

OMO ZLI 324 MAS DU CLO 2396032213  
 MO 181698340561 IE MILLBURN ELLA 181698340561  
 MMO 0 BENBULBEN LOLA UIA747119

OOM 272 689 ARLEQUIN 1619995616  
 OM 272 307 DICO 2915098937  
 MOM 2915098755 FR ASIA 2915098755

**MA 1602801503 FR /3 ot FIFILLE ED 1602801503**

OMM 272 390 TEXAS-BEN 3815043220  
 MM 1602801112 FR ARNICA ED 1602801112  
 MMM 1602800842 FR SIRENE ED 1602800842

Vl.užit:nar: 50 kg ve 120d: 272 kg ve 210d: 387 kg v 365d: 594 kg / kříž: 136 cm  
 Přírustek v testu : 1550 g / 99 přírustek od narození: 1506 g / 104 šourek 39 cm  
 Věk při ZV 506 dní aktuálně k 24.01.18 hmotnost: 773 kg výška v kříži: 145 cm

PLEMENNÉ HODNOTY

LINEARNÍ HODNOCENÍ

	pp	ru	ME	pp	ru	TR	KT	OS	UT	Hmot	kříž	TR	KT	OS	UT	CE	
BÝK	PE	74	131	ME	95	91	115	117	116	117							
MATKA	PE	99	106	ME	98	105	111	105	103	105	782	148	25	21	20	7	73
OTEC	PE	77	119	ME	90	95	99	108	111	108	730	142	22	25	27	9	83

HODNOCEN: TR 9 / /10 KT / / OS / / UT Výsledek:

ÚROVEŇ PLEMENNÝCH HODNOT

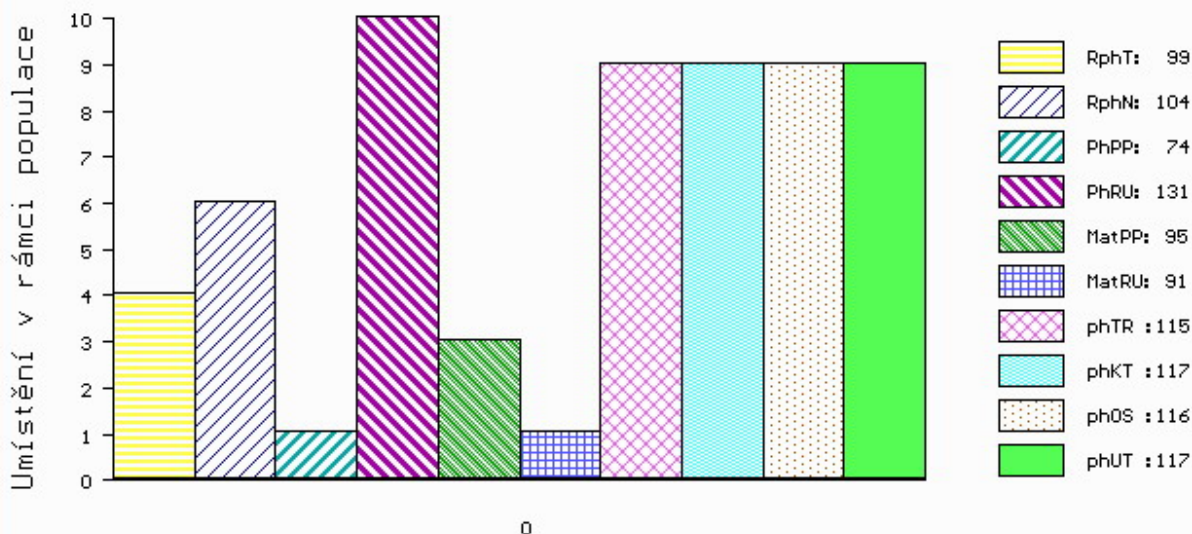

č.kat:02 uš.číslo 000966485 031 CZ

Číslo : 999964 061 CZ CIKA Z PROSÍČEK Číslo katalogu 3  
 Dat.nar. : 02.10.2016 Plemeno : Y100 Limousine  
 Chovatel : Velát Jaroslav, Horní Prosička  
 Majitel : Velát Jaroslav, Horní Prosička

OOO 270 873 PARADIS 2255671789  
 OO 284 229 SANDRE 1629597300  
 MOO 1629596994 FR OSMINE 1629596994

OTEC ZLM 603 ABOT MN 7272350111  
 OMO 284 230 LAMI 7295112149  
 MO 7298111040 FR ORGE 7298111040  
 MMO 7295110948 FR LOPE 7295110948

OOM 266 874 MCCALLUM CASH FLOW P CPM0116971  
 OM ZLI 369 CASHO P 14.013 34379  
 MOM 1400876822 DE GINA 14.008 76822

MA 495437 961 CZ /2 ot VIKI Z PROSÍČEK ET V 421000495437961  
 OMM ZLI 535 VIGNY.B V 8604154069  
 MM 403398 961 CZ SÁRA Z PROSÍČEK ET 421000403398961  
 MMM 4244002957 FR BOHEME 4244002957

Vl.užit:nar: 50 kg ve 120d: 207 kg ve 210d: 323 kg v 365d: 544 kg / kříž: 134 cm  
 Přírustek v testu : 1200 g / 86 přírustek od narození: 1311 g / 90 šourek 38 cm  
 Věk při ZV 505 dní aktuálně k 24.01.18 hmotnost: 678 kg výška v kříži: 142 cm

PLEMENNÉ HODNOTY										LINEARNÍ HODNOCENÍ						
	pp	ru	pp	ru	TR	KT	OS	UT		Hmot	kříž	TR	KT	OS	UT	CE
BÝK	PE	83	117	ME	122	92	112	116	118	117						
MATKA	PE	96	109	ME	122	101	101	103	104	102	582	138	21	17	17	6 61
OTEC	PE	78	112	ME	115	91	115	113	112	114	0	0	0	0	0	0

HODNOCEN: TR 8 / /10 KT / / OS / / UT Výsledek:

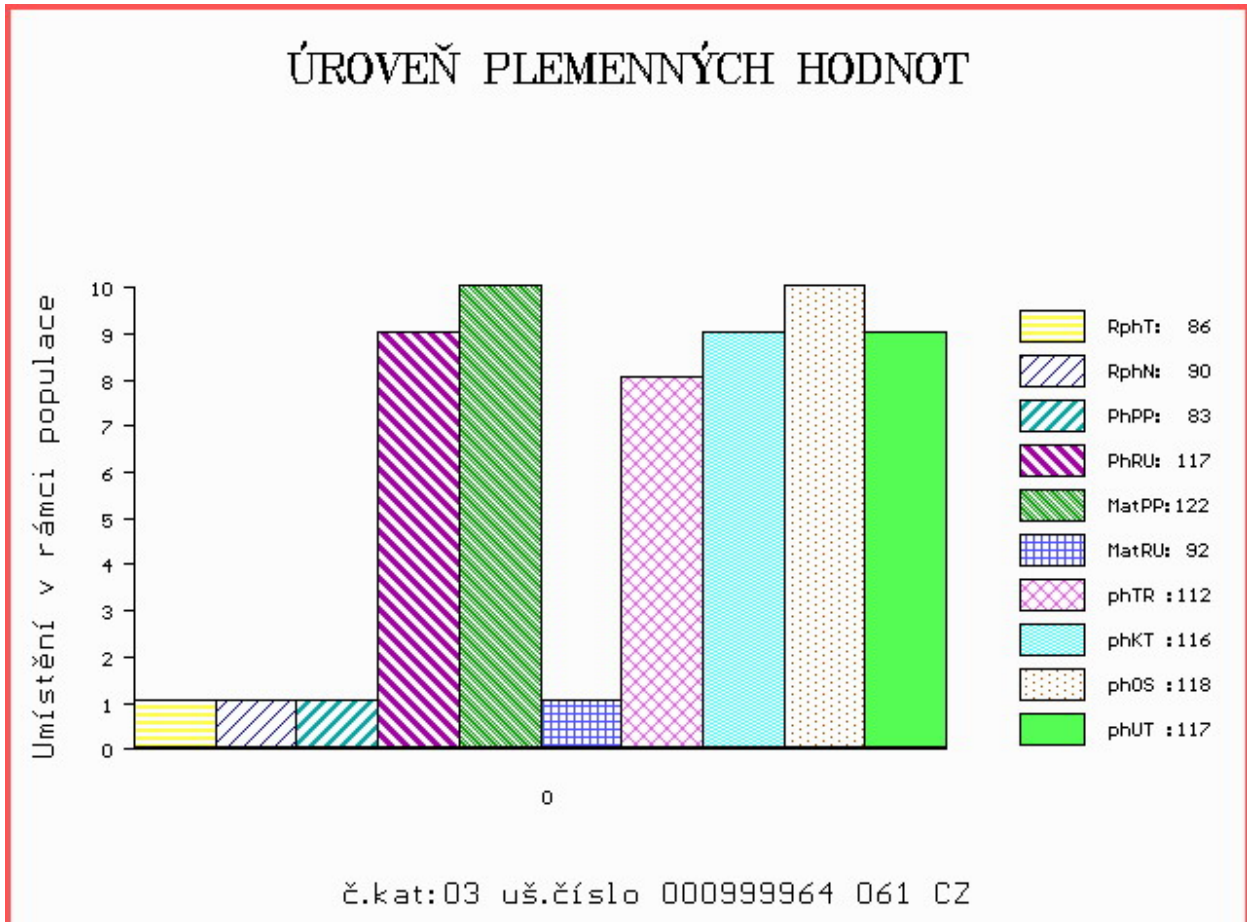



Číslo : 965887 031 CZ CUKRIK Z CUNKOVA P Číslo katalogu 4  
 Dat.nar. : 03.10.2016 Plemeno : Y100 Limousine  
 Chovatel : Farma Kozák, s.r.o.  
 Majitel : Farma Kozák, s.r.o.

OOO 262 544 LEVRIER 8795007744  
 OO 271 240 STRAUSS 8723740665  
 MOO 8798003514 FR ORANGE 8798003514

OTEC ZLM 239 SHERIFF V 14.042 30409  
 OMO ZLI 573 IDEAL THURNSTOCK V 09.377 35789  
 MO 1403049867 DE HOPSE P 14.030 49867  
 MMO 1401239954 DE HELLA 14.012 39954

OOM 270 290 TITANES P 06.651 33993  
 OM ZLI 650 TIGRIS PP 14.026 24243  
 MOM 1401547615 DE FELCA P 14.015 47615

MA 386300 931 CZ /6 ot TIGRISKA Z OSTRÉHO P 420000386300931  
 OMM ZLI 466 LINO 8795004426  
 MM 297087 931 CZ PINA Z OSTRÉHO 253000297087931  
 MMM 4393 962 CZ LINDA MZLU 106000004393962

Vl.užit:nar: 45 kg ve 120d: 202 kg ve 210d: 335 kg v 365d: 488 kg / kříž: 128 cm  
 Přírustek v testu : 1266 g / 94 přírustek od narození: 1230 g / 91 šourek 38 cm  
 Věk při ZV 504 dní aktuálně k 24.01.18 hmotnost: 633 kg výška v kříži: 138 cm

PLEMENNÉ HODNOTY										LINEARNÍ HODNOCENÍ						
	pp	ru	pp	ru	TR	KT	OS	UT		Hmot	kříž	TR	KT	OS	UT	CE
BÝK	PE	84	115	ME	94	96	91	98	100	99						
MATKA	PE	85	110	ME	88	103	89	86	86	87	664 /	142	25	22	21	8 76
OTEC	PE	86	118	ME	91	90	101	111	113	112	0 /	0	0	0	0	0

HODNOCEN: TR 6 / / 7 KT / / OS / / UT Výsledek:

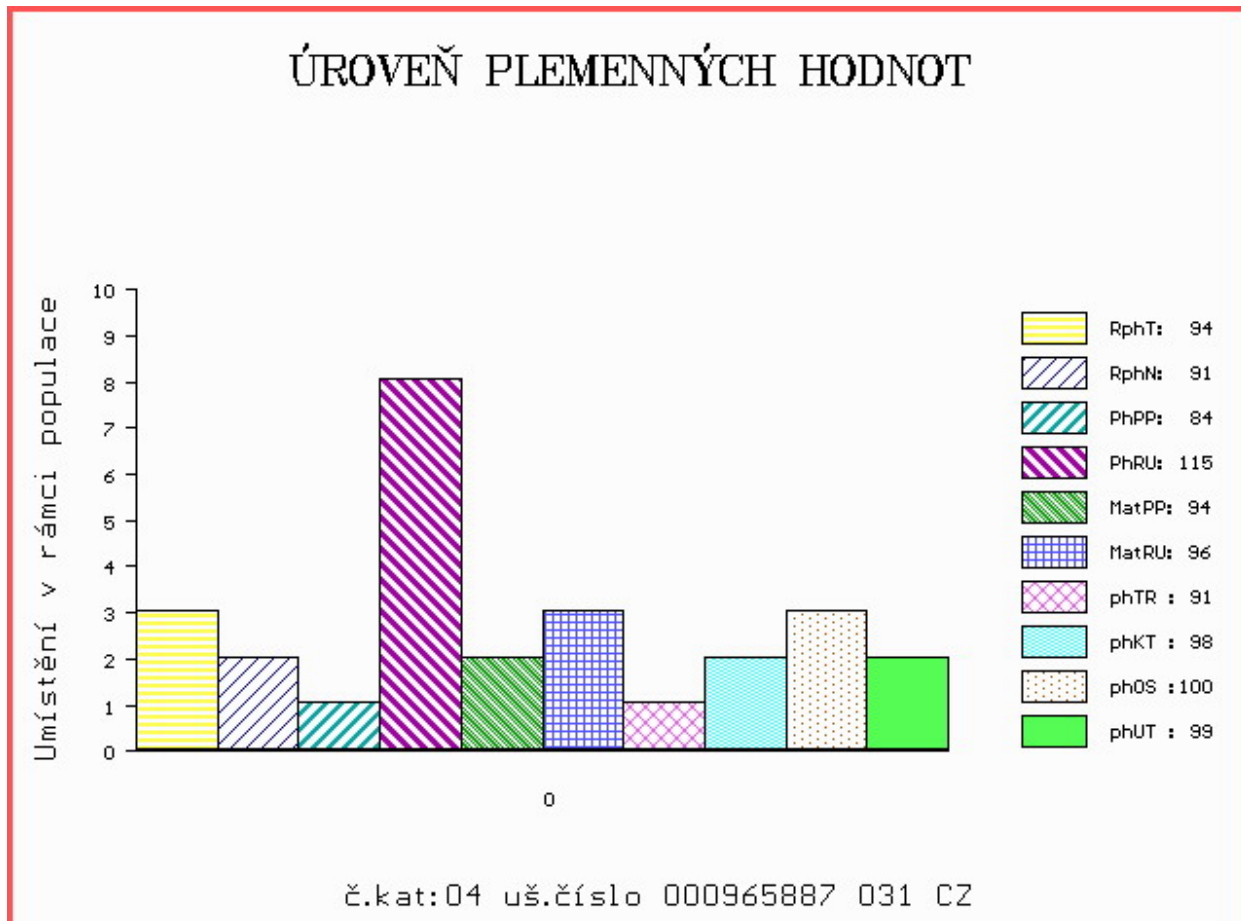

Číslo : 966489 031 CZ CELIBÁT PÍSECKÝ Číslo katalogu 5  
 Dat.nar. : 06.10.2016 Plemeno : Y100 Limousine  
 Chovatel : Kotalík Milan, Semice  
 Majitel : Kotalík Milan, Semice

OOO 270 290 TITANES P 06.651 33993  
 OO ZLI 650 TIGRIS PP 14.026 24243  
 MOO 1401547615 DE FELCA P 14.015 47615

OTEC ZLM 543 HELLIOS P 1936102961  
 OMO 284 129 ABRICOT 1931999847  
 MO 1932891684 FR DUCHESSE 1932891684  
 MMO 1930098295 FR POMME 1930098295

OOM 269 506 STZZ POLLED YUKON 50E P 1281328  
 OM 269 505 1 WAY POLLED KANA PP 140164  
 MOM 121891 CA FF GONE POLLED 121891

MA 525590 931 CZ /1 ot ET P 438000525590931  
 OMM 279 312 PUB 1979001424  
 MM 102 064 CA LIMAC ELEGANT LADY 4E 102064  
 MMM 60078 CA LIMAC ALANA 60078

Vl.užit:nar: 41 kg ve 120d: 188 kg ve 210d: 303 kg v 365d: 507 kg / kříž: 132 cm  
 Přírustek v testu : 1600 g / 103 přírustek od narození: 1358 g / 100 šourek 37 cm  
 Věk při ZV 501 dní aktuálně k 24.01.18 hmotnost: 686 kg výška v kříži: 142 cm

PLEMENNÉ HODNOTY										LINEARNÍ HODNOCENÍ							
	pp	ru	pp	ru	TR	KT	OS	UT	Hmot	kříž	TR	KT	OS	UT	CE		
BÝK	PE	86	117	ME	75	97	104	107	107	107							
MATKA	PE	99	132	ME	76	95	108	104	102	104	684	146	26	19	19	6	70
OTEC	PE	102	106	ME	87	94	91	103	106	103	0	0	0	0	0	0	0

HODNOCEN: TR 8 / / 8 KT / / OS / / UT Výsledek:

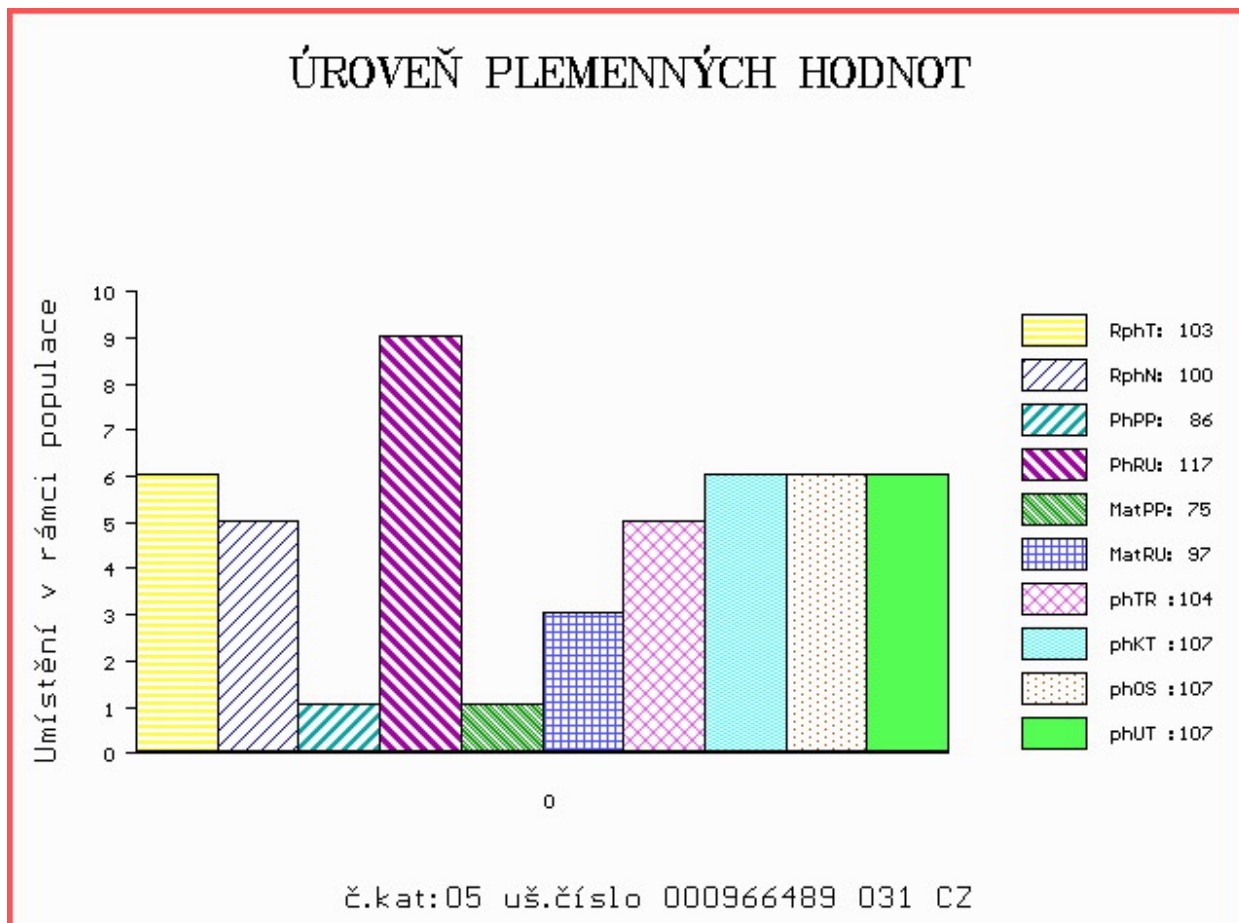

Číslo : 963210 031 CZ CYRIL ZE ZDÁRA V Číslo katalogu 6  
 Dat.nar. : 07.10.2016 Plemeno : Y100 Limousine  
 Chovatel : Kouba Martin, Žďár  
 Majitel : Kouba Martin, Žďár

OOO ZLI 230 DAUPHIN 1988004715  
 OO 277 961 OBJAT 1930299413  
 MOO 1996004346 FR MELODIE 1996004346

OTEC ZLM 058 CHAUMEIL 1932967173  
 OMO ZLI 268 IONESCO 3693000206  
 MO 1931849766 FR UTILE 1931849766  
 MMO 1991014069 FR GLAMOUR 1991014069

OOM 272 237 HERGEN P 03.478 67209  
 OM ZLI 921 HINZ PP 05.347 27253  
 MOM 579669189 DE NURIA P 05.796 69189

MA 478647 931 CZ /2 ot ET P 433000478647931  
 OMM ZLI 511 OVACE MZLU 106000512987062  
 MM 386258 931 CZ TEREZA Z OSTRÉHO 420000386258931  
 MMM 222057 931 CZ NONA Z OSTRÉHO 253000222057931

Vl.užit:nar: 31 kg ve 120d: 181 kg ve 210d: 300 kg v 365d: 490 kg / kříž: 128 cm  
 Přírustek v testu : 1283 g / 89 přírustek od narození: 1268 g / 88 šourek 37 cm  
 Věk při ZV 500 dní aktuálně k 24.01.18 hmotnost: 632 kg výška v kříži: 136 cm

PLEMENNÉ HODNOTY										LINEARNÍ HODNOCENÍ							
	pp	ru	pp	ru	TR	KT	OS	UT		Hmot	kříž	TR	KT	OS	UT	CE	
BÝK	PE	102	111	ME	106	90	94	112	119	115							
MATKA	PE	79	120	ME	109	87	102	108	111	110	718	148	27	19	18	6	70
OTEC	PE	127	106	ME	100	88	95	109	114	110	0	0	0	0	0	0	0

HODNOCEN: TR 5 / / 7 KT / / OS / / UT Výsledek:

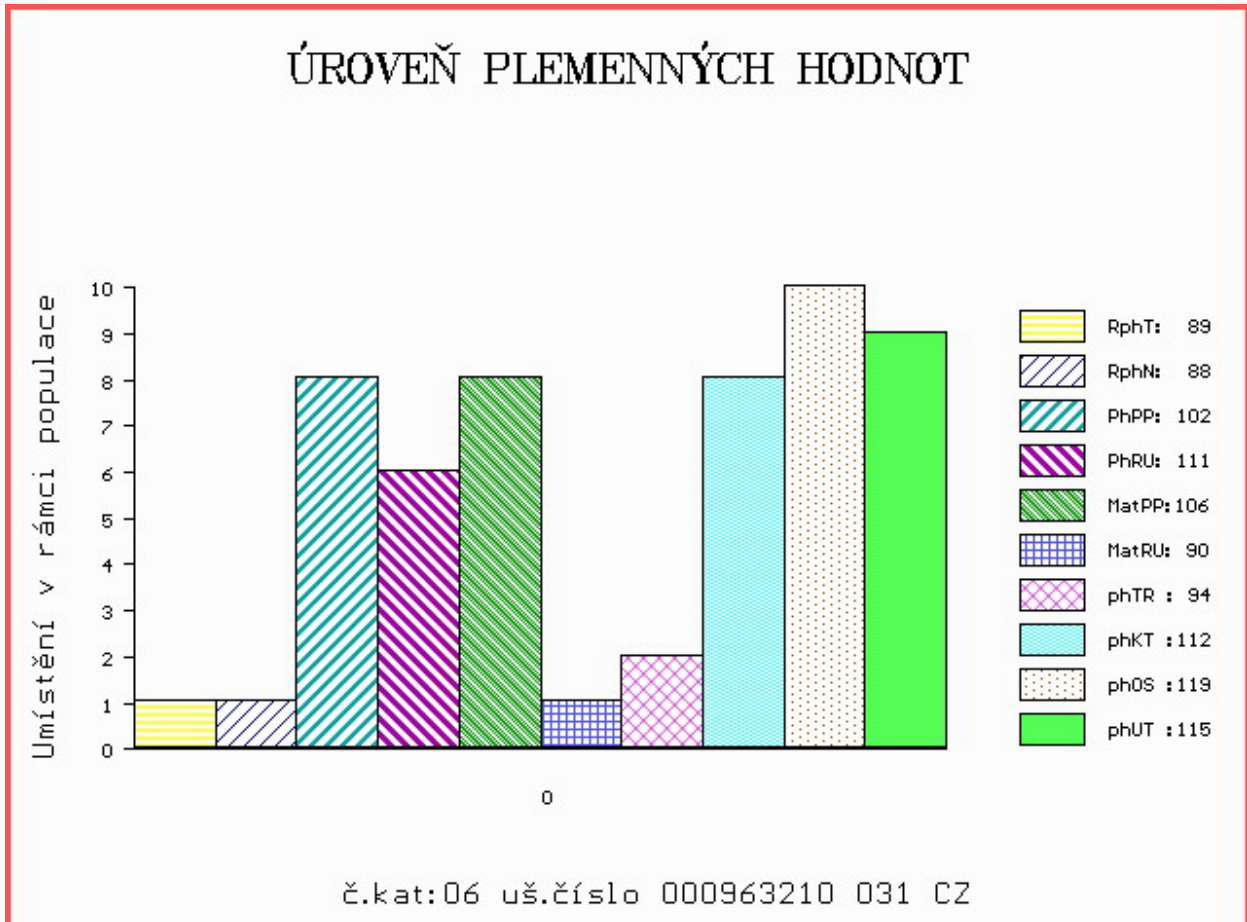

Číslo : 966493 031 CZ CRYSMAS PÍSECKÝ P Číslo katalogu 7  
 Dat.nar. : 14.10.2016 Plemeno : Y100 Limousine  
 Chovatel : Kotalík Milan, Semice  
 Majitel : Kotalík Milan, Semice

OOO 270 290 TITANES P 06.651 33993  
 OO ZLI 650 TIGRIS PP 14.026 24243  
 MOO 1401547615 DE FELCA P 14.015 47615

OTEC ZLM 543 HELLIOS P 1936102961  
 OMO 284 129 ABRICOT 1931999847  
 MO 1932891684 FR DUCHESSE 1932891684  
 MMO 1930098295 FR POMME 1930098295

OOM 279 307 1 WAY POLLED JUSTICE P 121669  
 OM 279 306 1 WAY JUST MACHO P 148554  
 MOM 117113 CA POLL YUKON GOLD P 117113

MA 525589 931 CZ /1 ot ET P 438000525589931  
 OMM 279 308 IBIS 87 8793050143  
 MM 142 915 CA 1 WAY POLL LADY OF IBIS P 142915  
 MMM 125479 CA 1 WAY POLLED LADY JAN P 125479

Vl.užit:nar: 43 kg ve 120d: 189 kg ve 210d: 296 kg v 365d: 491 kg / kříž: 134 cm  
 Přírustek v testu : 1433 g / 97 přírustek od narození: 1257 g / 94 šourek 38 cm  
 Věk při ZV 493 dní aktuálně k 24.01.18 hmotnost: 630 kg výška v kříži: 139 cm

PLEMENNÉ HODNOTY										LINEARNÍ HODNOCENÍ							
	pp	ru	pp	ru	TR	KT	OS	UT		Hmot	kříž	TR	KT	OS	UT	CE	
BÝK	PE	94	107	ME	84	101	94	94	94								
MATKA	PE	102	109	ME	84	107	99	93	91	93	646	140	22	18	17	6	63
OTEC	PE	102	106	ME	87	94	91	103	106	103	0	0	0	0	0	0	0

HODNOCEN: TR 7 / / 7 KT / / OS / / UT Výsledek:

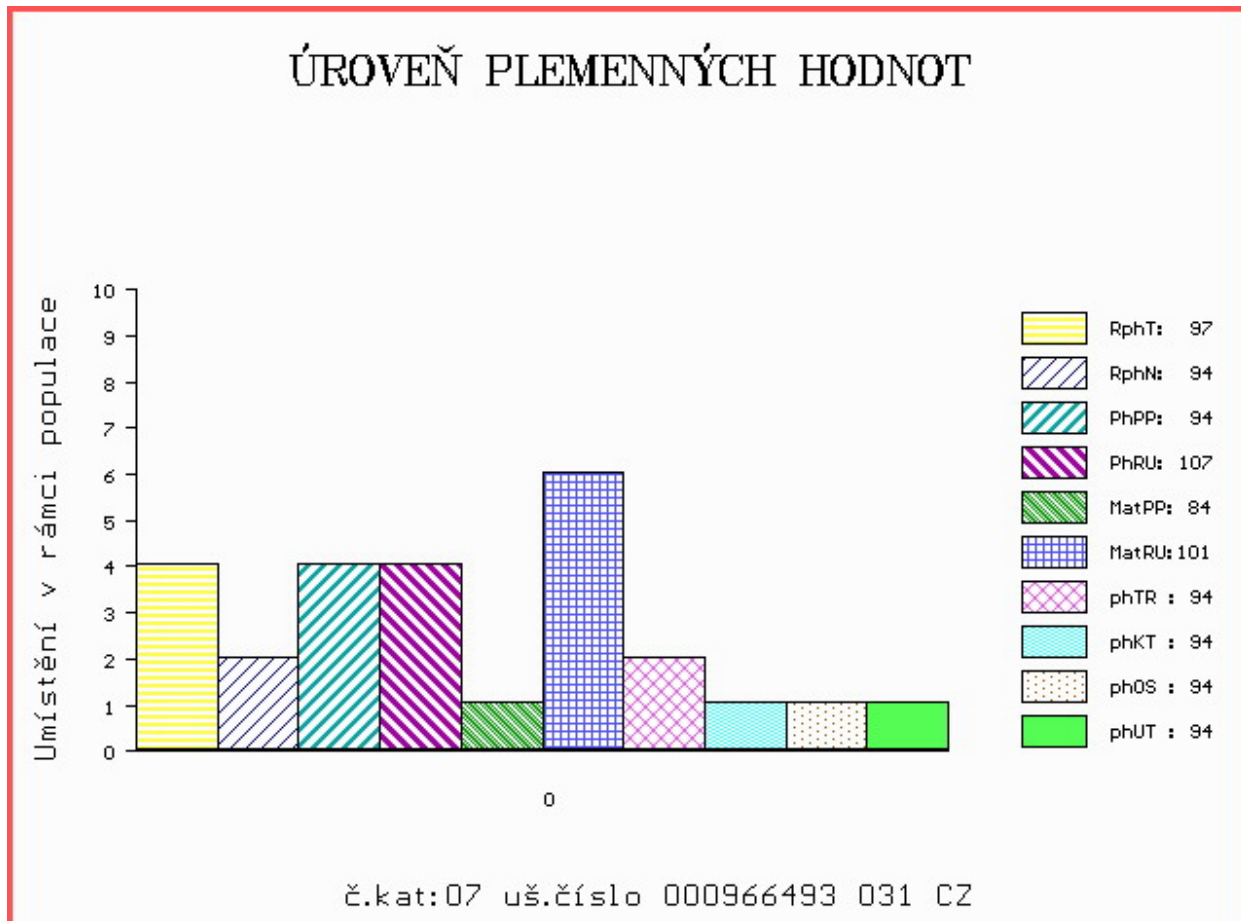

Číslo : 999966 061 CZ COLMAN Z PROSÍČEK Číslo katalogu 8  
 Dat.nar. : 14.10.2016 Plemeno : Y100 Limousine  
 Chovatel : Velát Jaroslav, Horní Prosička  
 Majitel : Velát Jaroslav, Horní Prosička

OOO 267 694 CASSIS 4088028055  
 OO ZLI 400 NEUF 2297004114  
 MOO 2294004370 FR JUNGLE 2294004370

OTEC ZLM 056 ARMORIC 2219279723  
 OMO ZLI 324 MAS DU CLO 2396032213  
 MO 2219279337 FR SOURIANTE 2219279337  
 MMO 2297002601 FR NINKO 2297002601

OOM 272 237 HERGEN P 03.478 67209  
 OM ZLI 921 HINZ PP 05.347 27253  
 MOM 579669189 DE NURIA P 05.796 69189

MA 542613 961 CZ /1 ot ZITA Z PROSÍČEK ET P 421000542613961  
 OMM ZLI 535 VIGNY.B V 8604154069  
 MM 433716 961 CZ VIKTORIE Z PROSÍČEK ET P 421000433716961  
 MMM 3150067166 FR BEAUTE 3150067166

Vl.užit:nar: 33 kg ve 120d: 195 kg ve 210d: 296 kg v 365d: 511 kg / kříž: 130 cm  
 Přírustek v testu : 1316 g / 93 přírustek od narození: 1306 g / 90 šourek 36 cm  
 Věk při ZV 493 dní aktuálně k 24.01.18 hmotnost: 643 kg výška v kříži: 136 cm

PLEMENNÉ HODNOTY										LINEARNÍ HODNOCENÍ						
	pp	ru	pp	ru	TR	KT	OS	UT		Hmot	kříž	TR	KT	OS	UT	CE
BÝK	PE	120	110	ME	106	94	97	108	112	109						
MATKA	PE	113	101	ME	125	92	88	94	96	94	738	142	26	23	22	8 79
OTEC	PE	106	107	ME	96	101	100	110	115	113	0	0	0	0	0	0

HODNOCEN: TR 5 / / 8 KT / / OS / / UT Výsledek:

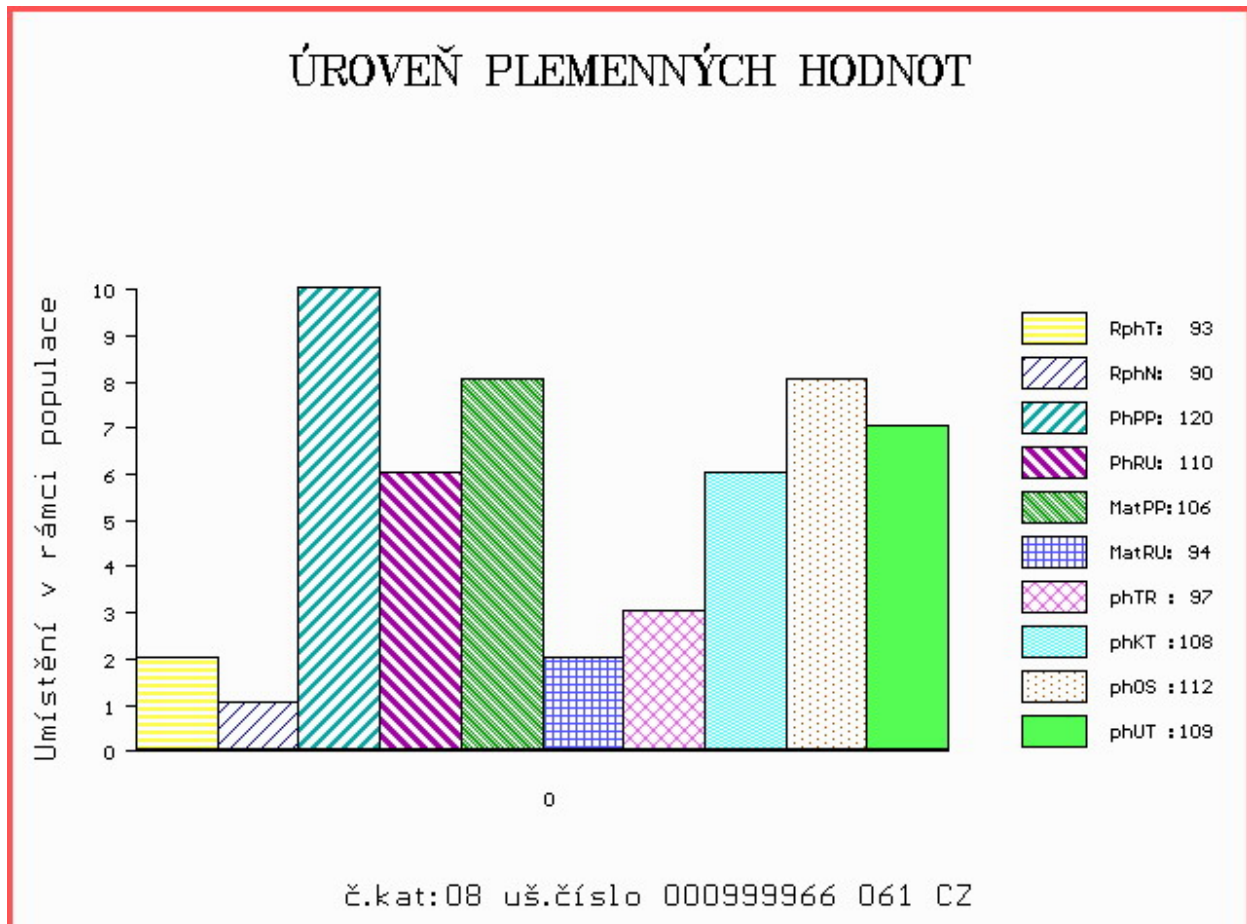

Číslo : 966494 031 CZ COLT PÍSECKÝ Číslo katalogu 9  
 Dat.nar. : 16.10.2016 Plemeno : Y100 Limousine  
 Chovatel : Kotalík Milan, Semice  
 Majitel : Kotalík Milan, Semice

OOO ZLI 216 ESPOIR RR 8789003720  
 OO 280 633 FENROSE ORLY EAM98-104  
 MOO 0 LAWABBEY HANNABEL HBC92-008

OTEC ZLM 301 BROOMFIELD REGENTCEY BCZ00-006

OMO 280 634 BROOMFIELD GOLDFINGER BCZG-022  
 MO 65400049 UK THUNDERSLEY NANCY GBW97-049  
 MMO 0 CROWNHEAD EDNA BBAE-085

OOM ZLI 553 RYDE URANOS P 57065-00457  
 OM ZLI 923 DIAMANT P 1932978570  
 MOM 1931752635 FR UZERCHE 1931752635

MA 495027 931 CZ /2 ot VELENA PÍSECKÁ P 438000495027931

OMM 272 045 POUPOU 1629597044  
 MM 1609403 494 FR DADDY 1609403494  
 MMM 2300541996 FR REGION 2300541996

Vl.užit:nar: 39 kg ve 120d: 196 kg ve 210d: 305 kg v 365d: 520 kg / kříž: 134 cm  
 Přírustek v testu : 1425 g / 97 přírustek od narození: 1325 g / 92 šourek 37 cm  
 Věk při ZV 491 dní aktuálně k 24.01.18 hmotnost: 655 kg výška v kříži: 141 cm

PLEMENNÉ HODNOTY

LINEARNÍ HODNOCENÍ

	pp	ru	ME	pp	ru	TR	KT	OS	UT	Hmot	kříž	TR	KT	OS	UT	CE	
BÝK	PE	107	102	ME	83	110	104	104	105	105							
MATKA	PE	88	104	ME	70	117	114	107	106	108	814	145	27	22	21	8	78
OTEC	PE	104	98	ME	93	105	88	98	101	98	0	0	0	0	0	0	

HODNOCEN: TR 8 / / 9 KT / / OS / / UT Výsledek:

ÚROVEŇ PLEMENNÝCH HODNOT

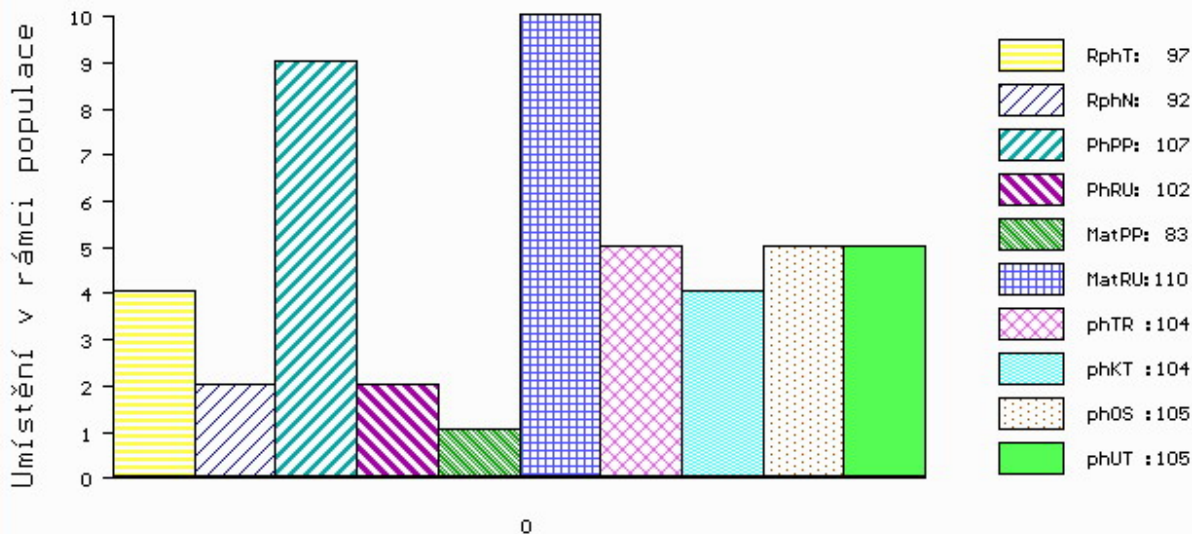

č.kat:09 uš.číslo 000966494 031 CZ

Číslo : 965890 031 CZ CALYPSO Z CUNKOVA Číslo katalogu 10  
 Dat.nar. : 16.10.2016 Plemeno : Y100 Limousine  
 Chovatel : Farma Kozák, s.r.o.  
 Majitel : Farma Kozák, s.r.o.

OOO 280 537 GLENROCK VENTURA IE04-432  
 OO 280 536 AMPERTAINÉ COMMANDER MGD07-046  
 MOO 95643853345 UK AMPERTAINÉ ANNABELLA MGD05-015

**OTEC ZLM 304 MILLBURN HENDRIX 181698370713**

OMO ZLI 230 DAUPHIN 1988004715  
 MO 181698330222 IE MILLBURN TOPGIRL 181698330222  
 MMO 0 SLEEDAGH LOVELY IECJQC0094V

OOM 265 068 JABOT 1993015958  
 OM ZLI 295 MALIBU 3696026196  
 MOM 3692005630 FR HAITI 3692005630

**MA 519980 931 CZ /1 ot ZALIBA AGF 448000519980931**

OMM 272 405 ANATOLE 0800523527  
 MM 1933541 063 FR FABLE 1933541063  
 MMM 1932416130 FR BAKI 1932416130

Vl.užit:nar: 44 kg ve 120d: 199 kg ve 210d: 316 kg v 365d: 551 kg / kříž: 131 cm  
 Přírustek v testu : 1500 g / 105 přírustek od narození: 1406 g / 103 šourek 36 cm  
 Věk při ZV 491 dní aktuálně k 24.01.18 hmotnost: 698 kg výška v kříži: 139 cm

PLEMENNÉ HODNOTY

LINEARNÍ HODNOCENÍ

	pp	ru	pp	ru	TR	KT	OS	UT	Hmot	kříž	TR	KT	OS	UT	CE		
BÝK	PE	93	111	ME	90	101	109	113	113	114							
MATKA	PE	105	102	ME	101	100	100	103	103	103	754	151	28	22	19	7	76
OTEC	PE	92	106	ME	68	111	97	99	101	100	760	142	24	23	24	8	79

HODNOCEN: TR 7 / /10 KT / / OS / / UT Výsledek:

ÚROVEŇ PLEMENNÝCH HODNOT

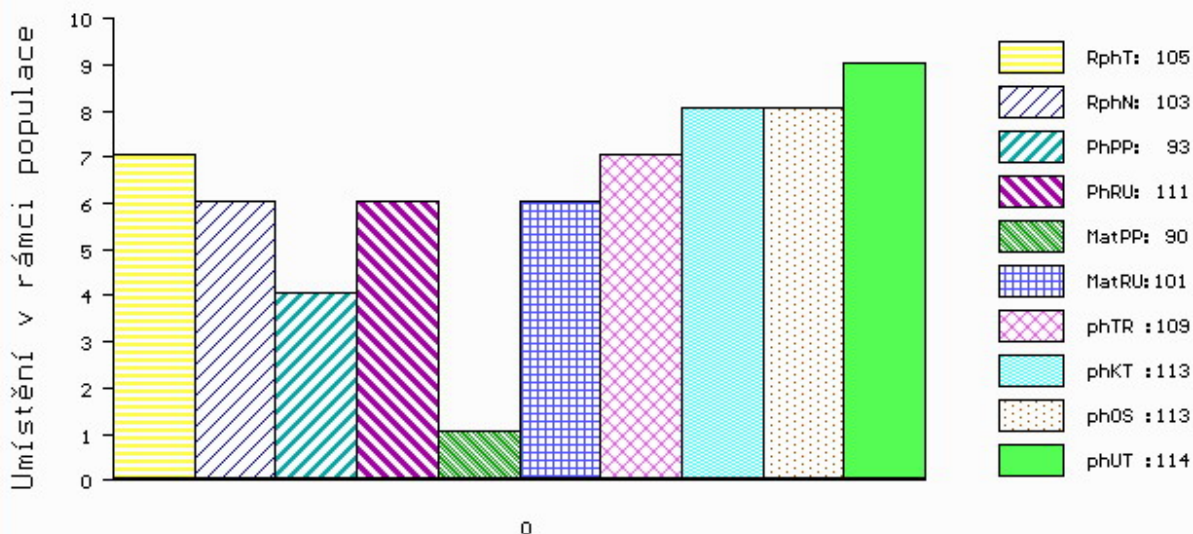

č.kat:10 uš.číslo 000965890 031 CZ

Číslo : 966496 031 CZ COMT PÍSECKÝ P Číslo katalogu 11  
 Dat.nar. : 21.10.2016 Plemeno : Y100 Limousine  
 Chovatel : Kotalík Milan, Semice  
 Majitel : Kotalík Milan, Semice

OOO 271 306 SACRIPO MN 1520451753  
 OO 271 290 VICOMTE 3615064133  
 MOO 3697008221 FR NIKITA 3697008221

OTEC ZLM 291 COMTE 1932909853  
 OMO 271 131 ILIADE 1993000657  
 MO 1931289040 FR TULIPE 1931289040  
 MMO 1930748740 FR PACOTILLE 1930748740

OOM 265 071 RIDGES 0010014848  
 OM ZLI 320 ZIRCI ZAKÓ RIDGES P 30024.2677.3  
 MOM 3002405943 HU SZIBIL 3002405943

MA 260929 931 CZ /7 ot RÓZA ZE ZÁLSÍ ET P 409000260929931  
 OMM ZLI 268 IONESCO 3693000206  
 MM 222057 931 CZ NONA Z OSTRÉHO 253000222057931  
 MMM 3112 517 CZ GRANADA NEČTINSKÁ 093517003112

Vl.užit:nar: 40 kg ve 120d: 174 kg ve 210d: 277 kg v 365d: 485 kg / kříž: 129 cm  
 Přírustek v testu : 1341 g / 86 přírustek od narození: 1224 g / 87 šourek 38 cm  
 Věk při ZV 486 dní aktuálně k 24.01.18 hmotnost: 603 kg výška v kříži: 137 cm

PLEMENNÉ HODNOTY										LINEARNÍ HODNOCENÍ							
	pp	ru	pp	ru	TR	KT	OS	UT		Hmot	kříž	TR	KT	OS	UT	CE	
BÝK	PE	95	122	ME	114	84	97	97	97	97							
MATKA	PE	98	124	ME	108	86	98	91	90	91	654	140	20	21	18	7	66
OTEC	PE	92	111	ME	115	86	104	109	110	108	0	0	0	0	0	0	0

HODNOCEN: TR 6 / / 7 KT / / OS / / UT Výsledek:

## ÚROVEŇ PLEMENNÝCH HODNOT

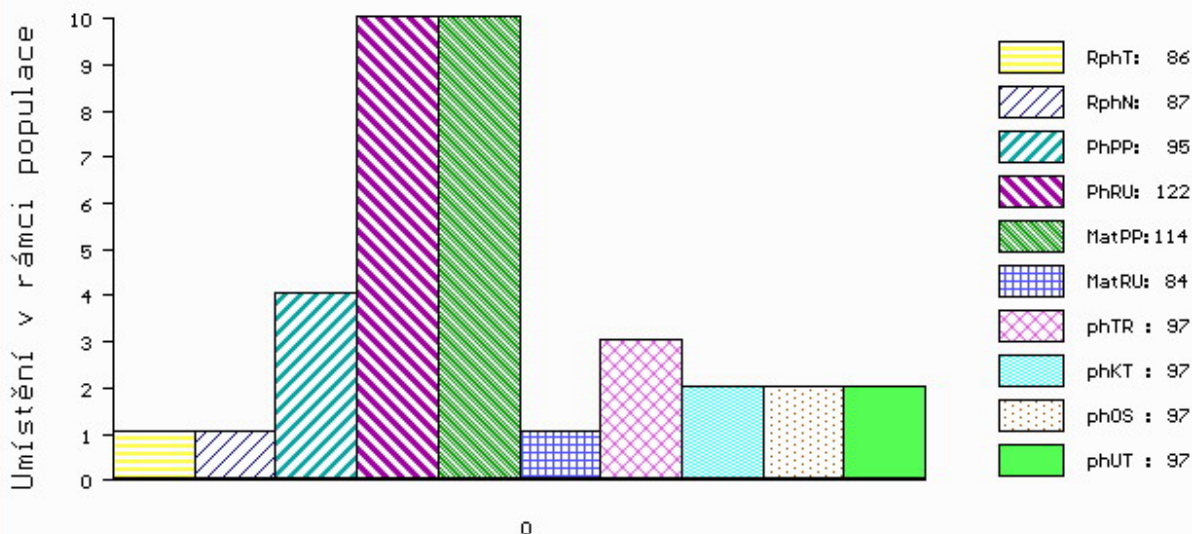

č.kat:11 uš.číslo 000966496 031 CZ



Číslo : 965894 031 CZ CASTELÁN Z CUNKOVA ET V Číslo katalogu 12  
 Dat.nar. : 22.10.2016 Plemeno : Y100 Limousine  
 Chovatel : Farma Kozák, s.r.o.  
 Majitel : Farma Kozák, s.r.o.

OOO ZLI 230 DAUPHIN 1988004715  
 OO 277 961 OBJAT 1930299413  
 MOO 1996004346 FR MELODIE 1996004346

OTEC ZLM 058 CHAUMEIL 1932967173  
 OMO ZLI 268 IONESCO 3693000206  
 MO 1931849766 FR UTILE 1931849766  
 MMO 1991014069 FR GLAMOUR 1991014069

OOM ZLI 746 URVILLE 1931859212  
 OM ZLI 989 UMĚNI MOF 391000645316021  
 MOM 3615047828 FR COPIE-BEN 3615047828

MA 557476 931 CZ /1 ot ANETT Z OSTRÉHO P 42000557476931  
 OMM ZLI 320 ZIRCI ZAKÓ RIDGES P 30024.2677.3  
 MM 386273 931 CZ TAKA Z OSTRÉHO P 420000386273931  
 MMM 19763 347 CZ 093347019763

Vl.užit:nar: 35 kg ve 120d: 204 kg ve 210d: 342 kg v 365d: 506 kg / kříž: 133 cm  
 Přírustek v testu : 1233 g / 90 přírustek od narození: 1257 g / 87 šourek 37 cm  
 Věk při ZV 485 dní aktuálně k 24.01.18 hmotnost: 612 kg výška v kříži: 140 cm

PLEMENNÉ HODNOTY										LINEARNÍ HODNOCENÍ							
	pp	ru	pp	ru	TR	KT	OS	UT		Hmot	kříž	TR	KT	OS	UT	CE	
BÝK	PE	118	117	ME	94	93	95	99	101	101							
MATKA	PE	97	112	ME	91	104	100	96	96	98	636	142	24	20	19	7	70
OTEC	PE	127	106	ME	100	88	95	109	114	110	0	0	0	0	0	0	0

HODNOCEN: TR 7 / / 8 KT / / OS / / UT Výsledek:

## ÚROVEŇ PLEMENNÝCH HODNOT

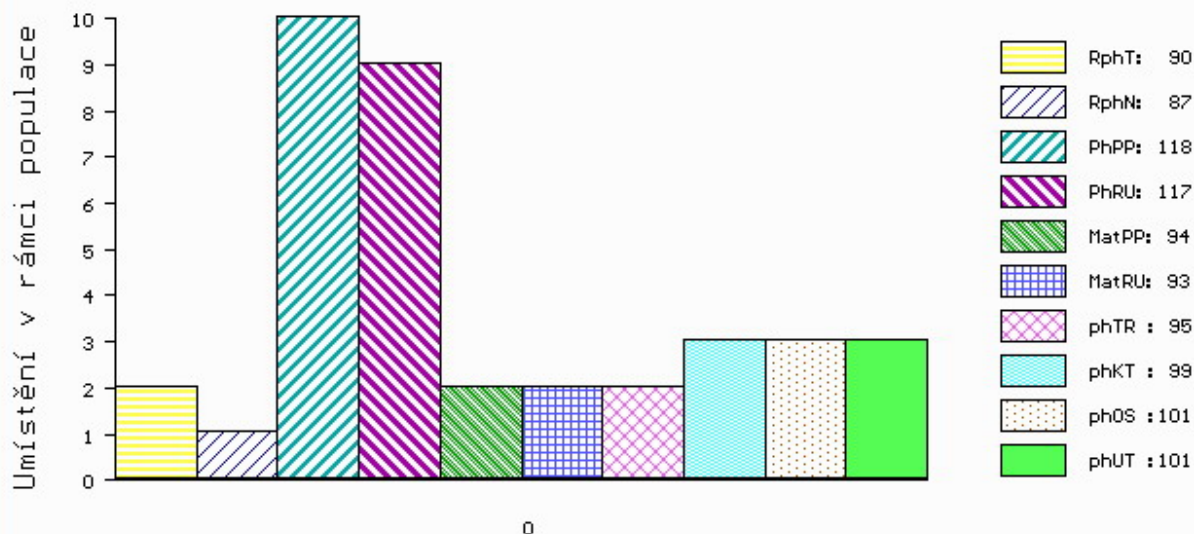

č.kat:12 uš.číslo 000965894 031 CZ

Číslo : 999967 061 CZ CABRUS Z PROSÍČEK Číslo katalogu 13  
 Dat.nar. : 23.10.2016 Plemeno : Y100 Limousine  
 Chovatel : Velát Jaroslav, Horní Prosíčka  
 Majitel : Velát Jaroslav, Horní Prosíčka

OOO 262 336 PLAN 6502359868  
 OO 271 897 ARMSTRONG 1932109285  
 MOO 1996008093 FR MELODIE 1996008093

OTEC ZLM 397 ABIDOL 14.042 30553  
 OMO ZLI 748 HT NIGHTFLYER 03.486 88028  
 MO 1403295191 DE HATARI 14.032 95191  
 MMO 1402314030 DE HIRCHEL 14.023 14030

OOM 265 071 RIDGES 0010014848  
 OM ZLI 320 ZIRCI ZAKÓ RIDGES P 30024.2677.3  
 MOM 3002405943 HU SZIBIL 3002405943

MA 433715 961 CZ /3 ot VENDULA Z PROSÍČEK ET 421000433715961  
 OMM 270 635 TALC 4633373638  
 MM 4633938 029 FR BAIGNEUSE 4633938029  
 MMM 4633937582 FR RAPEUSE 4633937582

Vl.užit:nar: 45 kg ve 120d: 208 kg ve 210d: 335 kg v 365d: 554 kg / kříž: 134 cm  
 Přírustek v testu : 1483 g / 92 přírustek od narození: 1421 g / 95 šourek 37 cm  
 Věk při ZV 484 dní aktuálně k 24.01.18 hmotnost: 696 kg výška v kříži: 141 cm

PLEMENNÉ HODNOTY										LINEARNÍ HODNOCENÍ						
	pp	ru	pp	ru	TR	KT	OS	UT		Hmot	kříž	TR	KT	OS	UT	CE
BÝK	PE	101	116	ME	96	94	107	113	113	113						
MATKA	PE	100	113	ME	98	95	99	101	101	100	596 /	134	17	16	16	6 55
OTEC	PE	105	99	ME	89	103	110	119	120	121	1040 /	152	28	26	28	10 92

HODNOCEN: TR 8 / /10 KT / / OS / / UT Výsledek:

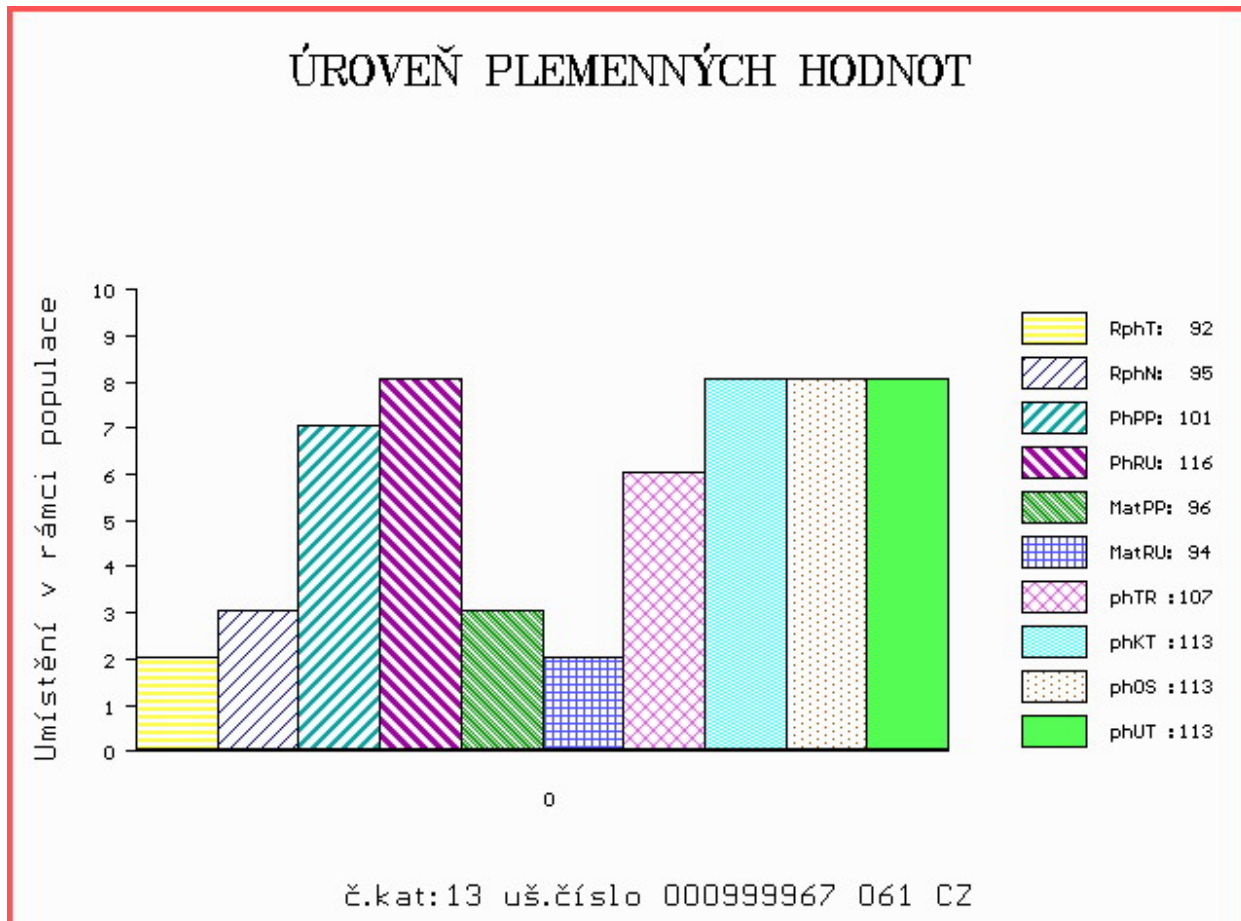

Číslo : 999968 061 CZ CASTOR Z PROSÍČEK ET Číslo katalogu 14  
 Dat.nar. : 23.10.2016 Plemeno : Y100 Limousine  
 Chovatel : Velát Jaroslav, Horní Prosička  
 Majitel : Velát Jaroslav, Horní Prosička

OOO 270 815 INDECIS 2293004195  
 OO ZLI 560 ON-DIT 3615069746  
 MOO 3690006248 FR FRANCHON 3690006248

OTEC ZLM 650 CHATELAIN 1208099630  
 OMO ZLI 400 NEUF 2297004114  
 MO 1204098377 FR URANE 1204098377  
 MMO 1200097963 FR PERLINE 1200097963

OOM 266 874 MCCALLUM CASH FLOW P CPM0116971  
 OM ZLI 369 CASHO P 14.013 34379  
 MOM 1400876822 DE GINA 14.008 76822

MA 576760 961 CZ /1 ot ALICE Z PROSÍČEK ET P 421000576760961  
 OMM ZLI 535 VIGNY.B V 8604154069  
 MM 403398 961 CZ SÁRA Z PROSÍČEK ET 421000403398961  
 MMM 4244002957 FR BOHEME 4244002957

Vl.užit:nar: 42 kg ve 120d: 190 kg ve 210d: 294 kg v 365d: 502 kg / kříž: 133 cm  
 Přírustek v testu : 1591 g / 99 přírustek od narození: 1334 g / 98 šourek 37 cm  
 Věk při ZV 484 dní aktuálně k 24.01.18 hmotnost: 653 kg výška v kříži: 140 cm

PLEMENNÉ HODNOTY										LINEARNÍ HODNOCENÍ						
	pp	ru	pp	ru	TR	KT	OS	UT		Hmot	kříž	TR	KT	OS	UT	CE
BÝK	PE	101	109	ME	112	98	99	108	110	108						
MATKA	PE	98	109	ME	122	103	105	110	110	109	700	142	26	21	20	7 74
OTEC	PE	102	108	ME	101	93	109	115	116	116	0	0	0	0	0	0

HODNOCEN: TR 7 / / 8 KT / / OS / / UT Výsledek:

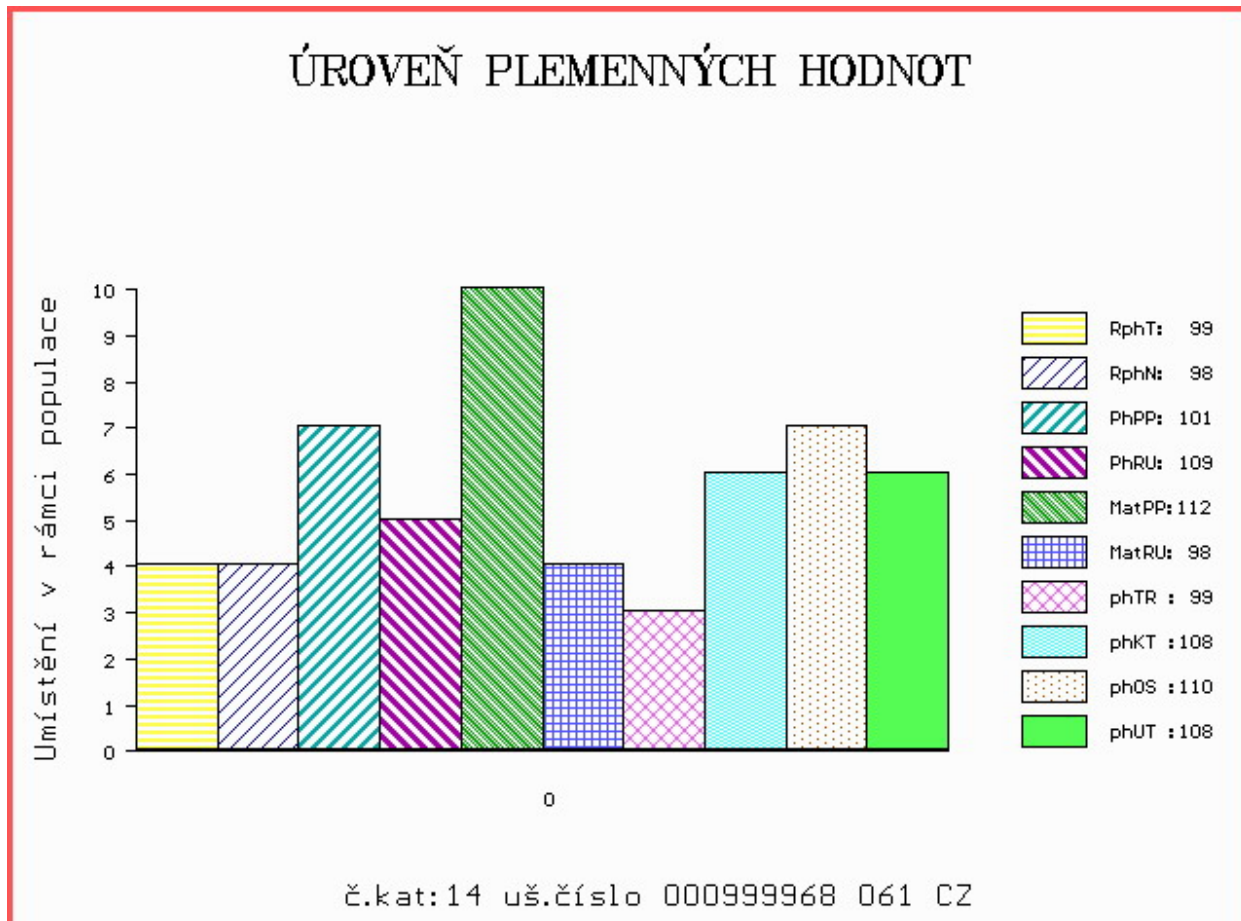

Číslo : 996240 031 CZ CYKLON ZE SELIBOVA V Číslo katalogu 15  
 Dat.nar. : 24.10.2016 Plemeno : Y100 Limousine  
 Chovatel : ZD Selibov  
 Majitel : ZD Selibov

OOO ZLI 490 REMIX 1717626948  
 OO 281 928 C.N.ROY V 05.366 98595  
 MOO 534961685 DE C.N.ELENA P 05.349 61685

OTEC ZLM 453 C.N.REX PP 05.378 64162  
 OMO 279 904 C.N.MOSKITO P 05.803 96113  
 MO 535309846 DE C.N.COLA P 05.353 09846  
 MMO 580680065 DE C.N.CHER P 05.806 80065

OOM 265 620 BAMBINO-MN 8786001669  
 OM ZLI 268 IONESCO 3693000206  
 MOM 3687001802 FR COQUETTE 3687001802

MA 369483 931 CZ /1 ot ET 447000369483931  
 OMM ZLI 269 HIGHLANDER 1692111209  
 MM 386280 931 CZ TINA Z OSTRÉHO ET 420000386280931  
 MMM 297128 931 CZ RORA Z OSTRÉHO ET 253000297128931

Vl.užit:nar: 33 kg ve 120d: 198 kg ve 210d: 342 kg v 365d: 559 kg / kříž: 133 cm  
 Přírustek v testu : 1666 g / 107 přírustek od narození: 1473 g / 107 šourek 39 cm  
 Věk při ZV 483 dní aktuálně k 24.01.18 hmotnost: 706 kg výška v kříži: 139 cm

PLEMENNÉ HODNOTY										LINEARNÍ HODNOCENÍ							
	pp	ru	pp	ru	TR	KT	OS	UT		Hmot	kříž	TR	KT	OS	UT	CE	
BÝK	PE	94	120	ME	100	93	109	119	121	120							
MATKA	PE	92	117	ME	117	92	104	107	108	108	655	144	25	21	21	7	74
OTEC	PE	85	110	ME	85	101	98	104	106	104	0	0	0	0	0	0	0

HODNOCEN: TR 7 / /10 KT / / OS / / UT Výsledek:

## ÚROVEŇ PLEMENNÝCH HODNOT

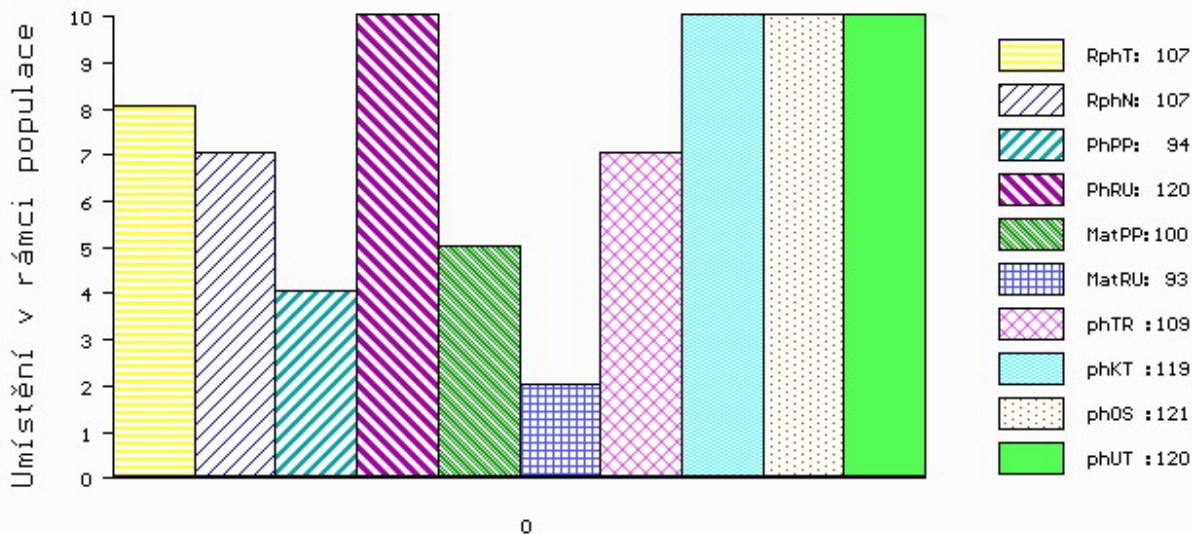

č.kat:15 uš.číslo 000996240 031 CZ

Číslo : 999969 061 CZ CASIO Z PROSÍČEK ET Číslo katalogu 16  
 Dat.nar. : 24.10.2016 Plemeno : Y100 Limousine  
 Chovatel : Velát Jaroslav, Horní Prosička  
 Majitel : Velát Jaroslav, Horní Prosička

OOO 270 815 INDECIS 2293004195  
 OO ZLI 560 ON-DIT 3615069746  
 MOO 3690006248 FR FRANCHON 3690006248

OTEC ZLM 650 CHATELAIN 1208099630  
 OMO ZLI 400 NEUF 2297004114  
 MO 1204098377 FR URANE 1204098377  
 MMO 1200097963 FR PERLINE 1200097963

OOM 266 874 MCCALLUM CASH FLOW P CPM0116971  
 OM ZLI 369 CASHO P 14.013 34379  
 MOM 1400876822 DE GINA 14.008 76822

MA 576760 961 CZ /1 ot ALICE Z PROSÍČEK ET P 421000576760961  
 OMM ZLI 535 VIGNY.B V 8604154069  
 MM 403398 961 CZ SÁRA Z PROSÍČEK ET 421000403398961  
 MMM 4244002957 FR BOHEME 4244002957

Vl.užit:nar: 42 kg ve 120d: 185 kg ve 210d: 329 kg v 365d: 534 kg / kříž: 134 cm  
 Přírustek v testu : 1508 g / 98 přírustek od narození: 1385 g / 99 šourek 38 cm  
 Věk při ZV 483 dní aktuálně k 24.01.18 hmotnost: 675 kg výška v kříži: 140 cm

PLEMENNÉ HODNOTY										LINEARNÍ HODNOCENÍ						
	pp	ru	pp	ru	TR	KT	OS	UT		Hmot	kříž	TR	KT	OS	UT	CE
BÝK	PE	102	114	ME	112	97	106	112	112	112						
MATKA	PE	98	109	ME	122	103	105	110	110	109	700	142	26	21	20	7 74
OTEC	PE	102	108	ME	101	93	109	115	116	116	0	0	0	0	0	0

HODNOCEN: TR 7 / / 9 KT / / OS / / UT Výsledek:

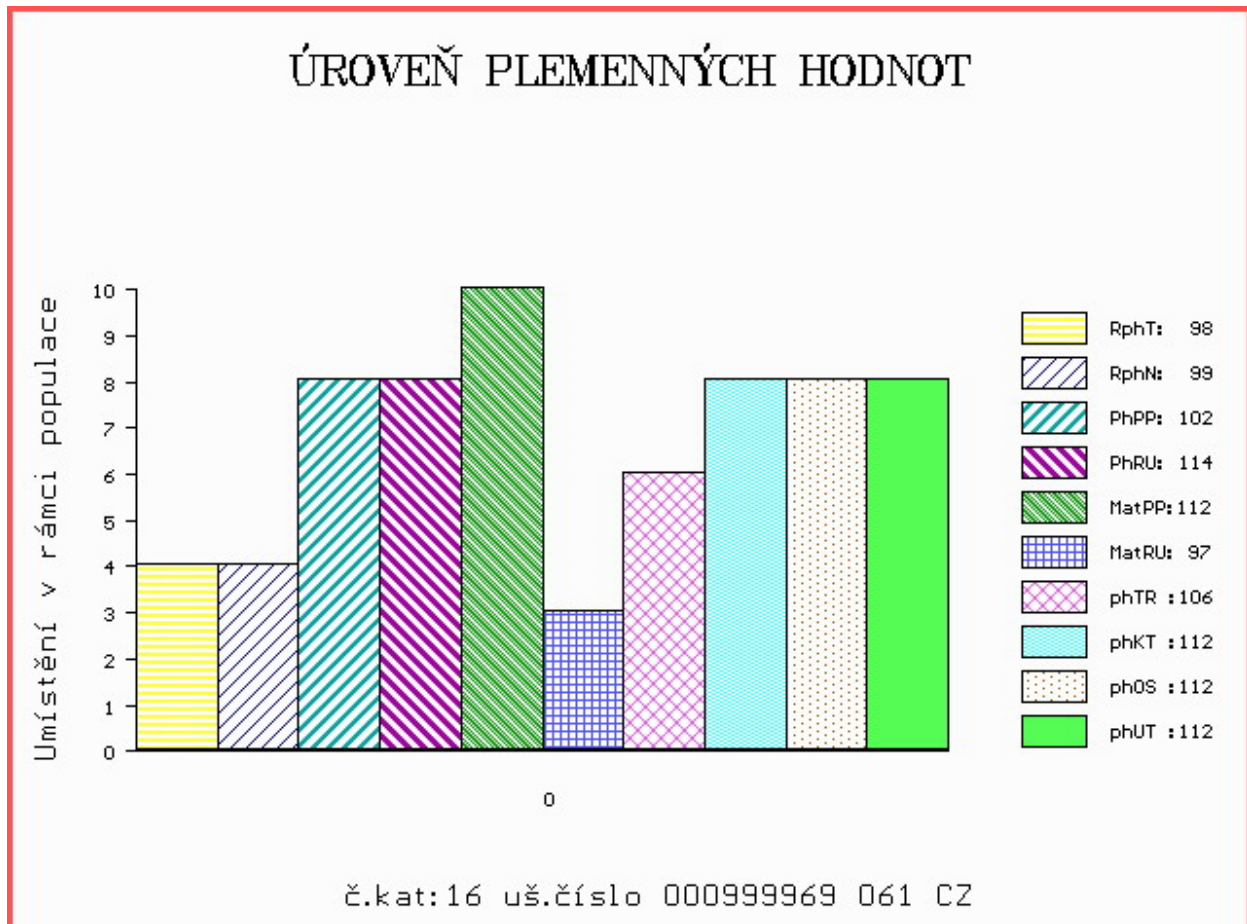

Číslo : 965896 031 CZ COLOMBO Z CUNKOVA ET P Číslo katalogu 17  
 Dat.nar. : 24.10.2016 Plemeno : Y100 Limousine  
 Chovatel : Farma Kozák, s.r.o.  
 Majitel : Farma Kozák, s.r.o.

OOO ZLI 230 DAUPHIN 1988004715  
 OO 277 961 OBJAT 1930299413  
 MOO 1996004346 FR MELODIE 1996004346

OTEC ZLM 058 CHAUMEIL 1932967173  
 OMO ZLI 268 IONESCO 3693000206  
 MO 1931849766 FR UTILE 1931849766  
 MMO 1991014069 FR GLAMOUR 1991014069

OOM ZLI 746 URVILLE 1931859212  
 OM ZLI 989 UMĚNI MOF 391000645316021  
 MOM 3615047828 FR COPIE-BEN 3615047828

MA 557476 931 CZ /1 ot ANETT Z OSTRÉHO P 42000557476931  
 OMM ZLI 320 ZIRCI ZAKÓ RIDGES P 30024.2677.3  
 MM 386273 931 CZ TAKA Z OSTRÉHO P 420000386273931  
 MMM 19763 347 CZ 093347019763

Vl.užit:nar: 35 kg ve 120d: 185 kg ve 210d: 277 kg v 365d: 440 kg / kříž: 129 cm  
 Přírustek v testu : 1441 g / 93 přírustek od narození: 1153 g / 87 šourek 36 cm  
 Věk při ZV 483 dní aktuálně k 24.01.18 hmotnost: 562 kg výška v kříži: 136 cm

PLEMENNÉ HODNOTY										LINEARNÍ HODNOCENÍ							
	pp	ru	pp	ru	TR	KT	OS	UT		Hmot	kříž	TR	KT	OS	UT	CE	
BÝK	PE	117	105	ME	95	97	78	83	87	85							
MATKA	PE	97	112	ME	91	104	100	96	96	98	636	142	24	20	19	7	70
OTEC	PE	127	106	ME	100	88	95	109	114	110	0	0	0	0	0	0	0

HODNOCEN: TR 5 / / 4 KT / / OS / / UT Výsledek:

## ÚROVEŇ PLEMENNÝCH HODNOT

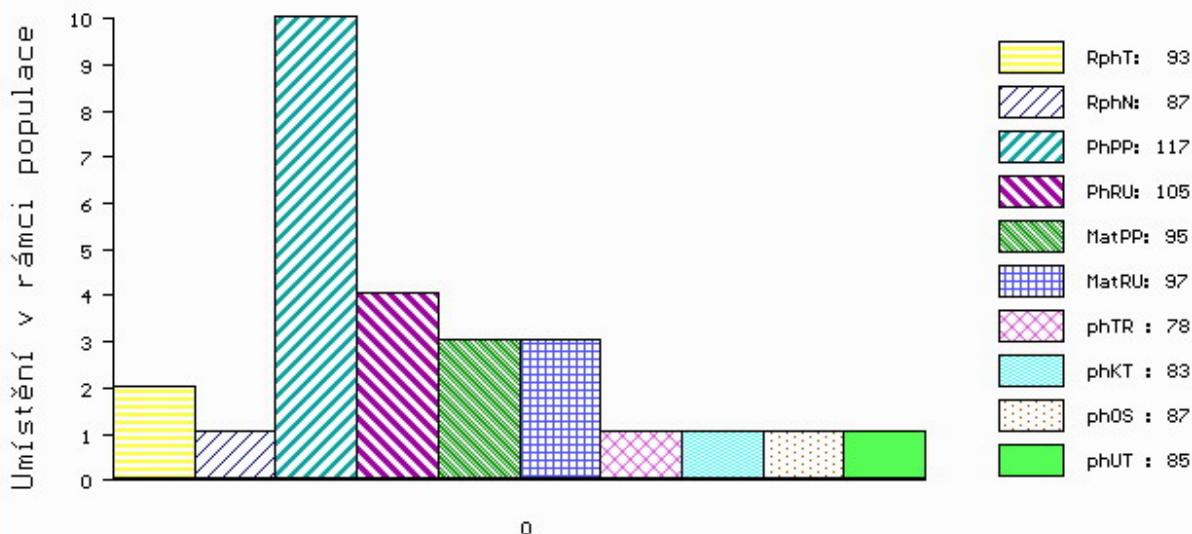

č.kat:17 uš.číslo 000965896 031 CZ

Číslo : 949390 031 CZ CASTA PÍSECKÝ Číslo katalogu 18  
 Dat.nar. : 05.11.2016 Plemeno : Y100 Limousine  
 Chovatel : Kotalíková Dana, Semice  
 Majitel : Kotalíková Dana, Semice

OOO 280 721 RONICK HAWK DY92-026  
 OO 280 720 MACHERMORE AUGUSTUS MUK05-006  
 MOO 58500844 UK GREENBANK PATSY SAY99-001

**OTEC ZLM 315 GERRYGULLINANE GLEN 272503020029**

OMO ZLI 324 MAS DU CLO 2396032213  
 MO 271061710211 IE GERRYGULLINANE DAISY 271061710211  
 MMO 271145280157 IE BALLINA TERRIFIC 271145280157

OOM 000 VULCAN 8715030701  
 OM 272 387 CHICAGO 1627497123  
 MOM 1627496676 FR SINETTE 1627496676

**MA 1627497344 FR /3 ot FOSBRUNE 1627497344**

OMM 271 383 VAISSEAU 1931746584  
 MM 1627497036 FR BRUNE 1627497036  
 MMM 2992043865 FR HUNE 2992043865

Vl.užit:nar: 43 kg ve 120d: 188 kg ve 210d: 285 kg v 365d: 482 kg / kříž: 133 cm  
 Přírustek v testu : 1283 g / 87 přírustek od narození: 1216 g / 87 šourek 37 cm  
 Věk při ZV 471 dní aktuálně k 24.01.18 hmotnost: 584 kg výška v kříži: 141 cm

PLEMENNÉ HODNOTY

LINEARNÍ HODNOCENÍ

	pp	ru	ME	pp	ru	TR	KT	OS	UT	Hmot	kříž	TR	KT	OS	UT	CE	
BÝK	PE	83	110	ME	95	98	97	96	95	93							
MATKA	PE	74	106	ME	82	97	97	92	89	89	982 /	156	29	25	23	8	85
OTEC	PE	90	115	ME	105	96	98	100	103	101	0 /	0	0	0	0	0	0

HODNOCEN: TR 8 / / 7 KT / / OS / / UT Výsledek:

ÚROVEŇ PLEMENNÝCH HODNOT

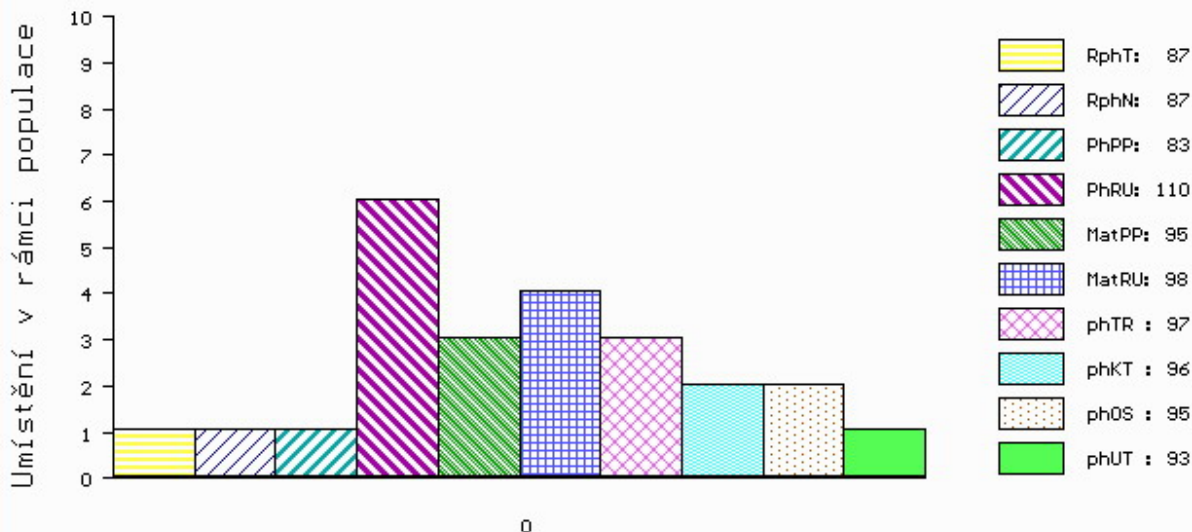

č.kat:18 uš.číslo 000949390 031 CZ

Číslo : **9570 034 CZ** **CRACK PÍSECKÝ** Číslo katalogu 19  
 Dat.nar. : 08.11.2016 Plemeno : Y100 Limousine  
 Chovatel : Kotalík Milan, Semice  
 Majitel : Kotalík Milan, Semice

OOO ZLI 803 WILODGE TONKA WEY02-002  
 OO 280 437 WILODGE VANTASTIC WEY04-037  
 MOO 2351224583 FR RAVENELLE 2351224583

OTEC ZLM 244 WILODGE FASTRAC WEY10-002  
 OMO 280 439 SYMPA 4801006969  
 MO 102932700035 UK HAZELHEAD ANNIE HGL05-007  
 MMO 102932200009 UK HAZELHEAD SARAH HGL01-004

OOM 267 730 JOYAU 1294114730  
 OM 281 151 USANT 5703538001  
 MOM 5703152481 FR OSEILLE 5703152481

MA 7121722479 FR /3 ot GENEPEY 7121722479  
 OMM 271 229 PALADIN 2255671787  
 MM 5454590965 FR UNEPETITE 5454590965  
 MMM 5496102936 FR MITONE 5496102936

Vl.užit:nar: 42 kg ve 120d: 225 kg ve 210d: 332 kg v 365d: 512 kg / kříž: 134 cm  
 Přírustek v testu : 1350 g / 88 přírustek od narození: 1303 g / 89 šourek 37 cm  
 Věk při ZV 468 dní aktuálně k 24.01.18 hmotnost: 618 kg výška v kříži: 140 cm

PLEMENNÉ HODNOTY										LINEARNÍ HODNOCENÍ							
	pp	ru	pp	ru	TR	KT	OS	UT	Hmot	kříž	TR	KT	OS	UT	CE		
BÝK	PE	93	112	ME	95	100	109	106	105	107							
MATKA	PE	100	101	ME	100	107	106	104	102	103	662 /	137	18	19	18	6	61
OTEC	PE	75	107	ME	89	101	109	106	105	108	0 /	0	0	0	0	0	0

HODNOCEN: TR 8 / / 8 KT / / OS / / UT Výsledek:

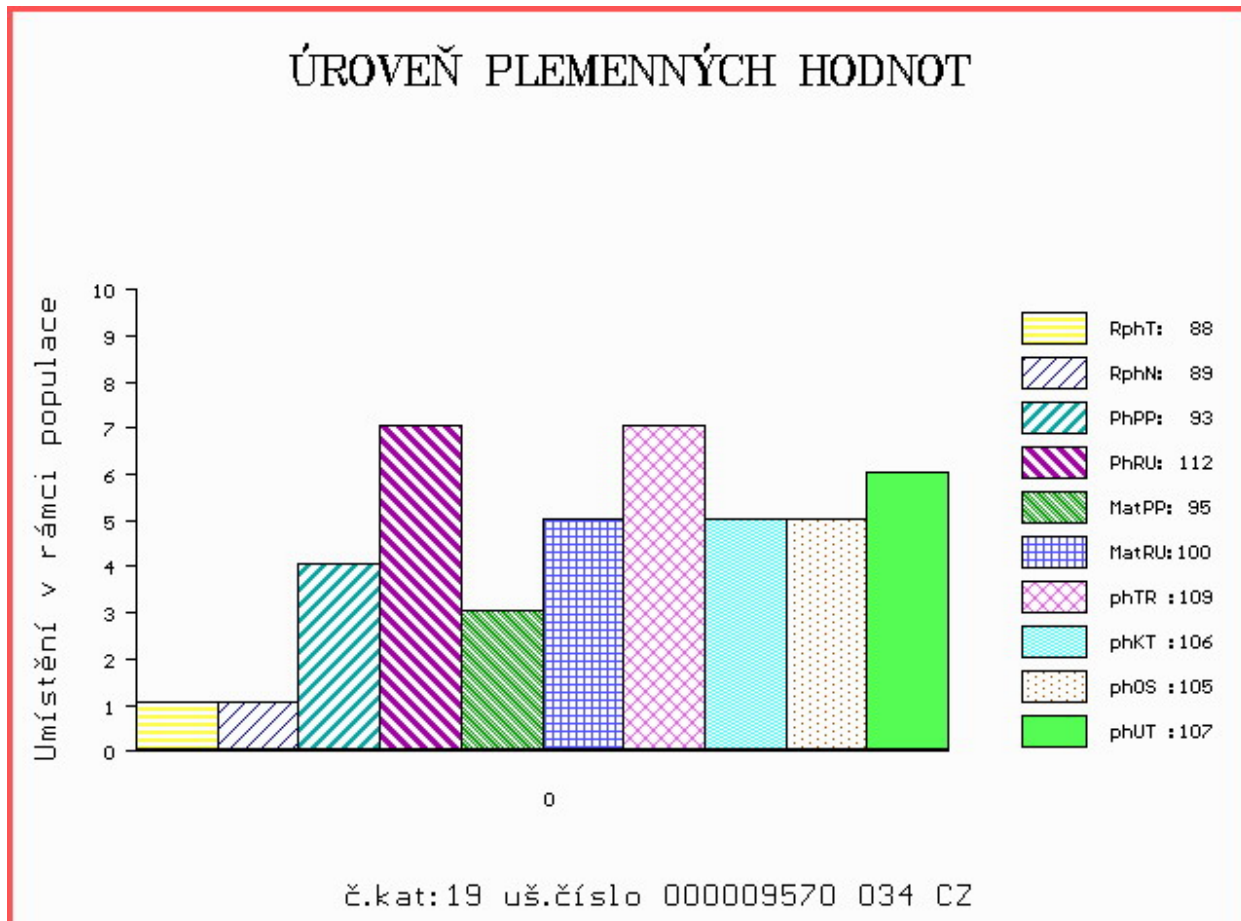



Číslo : **9571 034 CZ** **CUNER PÍSECKÝ** Číslo katalogu 20  
 Dat.nar. : 09.11.2016 Plemeno : Y100 Limousine  
 Chovatel : Kotalík Milan, Semice  
 Majitel : Kotalík Milan, Semice

OOO 280 487 PETUNIA 8700670240  
 OO 280 486 CLOUGHHEAD UMPIRE HCX03-221  
 MOO 2391060414 FR GASCOGNE 2391060414

**OTEC ZLM 295 HALTCLIFFE GUNNER RP11-1014**  
 OMO 280 439 SYMPA 4801006969  
 MO 100996400255 UK HALTCLIFFE ULTRAVIOLET RP03-050  
 MMO 0 ALLANFAULD PARRY MCF99-034

OOM 000 NINO 4697111826  
 OM 281 155 UPOPOL.ED 1602801014  
 MOM 8795007008 FR LAURETTE 8795007008

**MA 2311393009 FR /3 ot GAELLE 2311393009**  
 OMM ZLI 370 MERIDIEN 8796002929  
 MM 2305288069 FR ANEMONE 2305288069  
 MMM 2394017739 FR JUSTINE 2394017739

Vl.užit:nar: **38** kg ve 120d: **195** kg ve 210d: **323** kg v 365d: **509** kg / kříž: **131** cm  
 Přírustek v testu : **1516 g / 98** přírustek od narození: **1351 g / 98** šourek **36** cm  
 Věk při ZV **467** dní aktuálně k 24.01.18 hmotnost: **634** kg výška v kříži: **134** cm

PLEMENNÉ HODNOTY										LINEARNÍ HODNOCENÍ							
	pp	ru	pp	ru	TR	KT	OS	UT		Hmot	kříž	TR	KT	OS	UT	CE	
BÝK	PE	93	111	ME	96	97	103	111	112	110							
MATKA	PE	101	107	ME	104	96	103	108	108	107	694	143	22	20	19	7	68
OTEC	PE	68	109	ME	90	101	106	110	110	110	0	0	0	0	0	0	0

HODNOCEN: TR 5 / / 8 KT / / OS / / UT Výsledek:

## ÚROVEŇ PLEMENNÝCH HODNOT

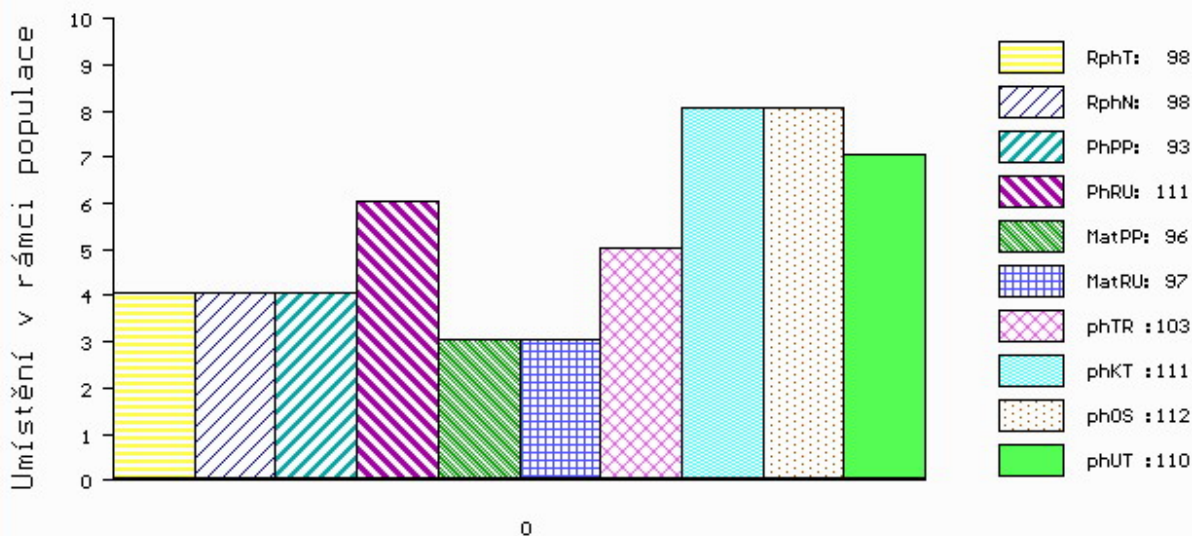

č.kat:20 uš.číslo 000009571 034 CZ

Číslo : **4572 034 CZ** **CASPAR NOVOKOSTECKÝ** Číslo katalogu 21  
 Dat.nar. : 11.11.2016 Plemeno : Y100 Limousine  
 Chovatel : Kačirek Pavel, Nový Kostelec  
 Majitel : Kačirek Pavel, Nový Kostelec

OOO 280 537 GLENROCK VENTURA IE04-432  
 OO 280 536 AMPERTAINÉ COMMANDER MGD07-046  
 MOO 95643853345 UK AMPERTAINÉ ANNABELLA MGD05-015

**OTEC ZLM 304 MILLBURN HENDRIX 181698370713**  
 OMO ZLI 230 DAUPHIN 1988004715  
 MO 181698330222 IE MILLBURN TOPGIRL 181698330222  
 MMO 0 SLEEDAGH LOVELY IECJQC0094V

OOM 000 VAINQUEUR 5703538306  
 OM 271 356 BEAUPRINCE 8700670990  
 MOM 8700670340 FR ROSINE 8700670340

**MA 8700671308 FR /9 ot DORMEUSE 8700671308**  
 OMM 271 357 PACHA 0800523063  
 MM 8700670797 FR VALSE 8700670797  
 MMM 8700670235 FR PANOPLIE 8700670235

Vl.užit:nar: **42** kg ve 120d: **205** kg ve 210d: **290** kg v 365d: **467** kg / kříž: **133** cm  
 Přírustek v testu : **1408 g / 97** přírustek od narození: **1185 g / 102** šourek **37** cm  
 Věk při ZV **465** dní aktuálně k 24.01.18 hmotnost: **562** kg výška v kříži: **136** cm

PLEMENNÉ HODNOTY										LINEARNÍ HODNOCENÍ							
	pp	ru	pp	ru	TR	KT	OS	UT	Hmot	kříž	TR	KT	OS	UT	CE		
BÝK	PE	95	102	ME	87	104	86	87	89	88							
MATKA	PE	101	100	ME	104	94	92	81	81	82	678	148	26	21	19	7	73
OTEC	PE	92	106	ME	68	111	97	99	101	100	760	142	24	23	24	8	79

HODNOCEN: TR 6 / / 6 KT / / OS / / UT Výsledek:

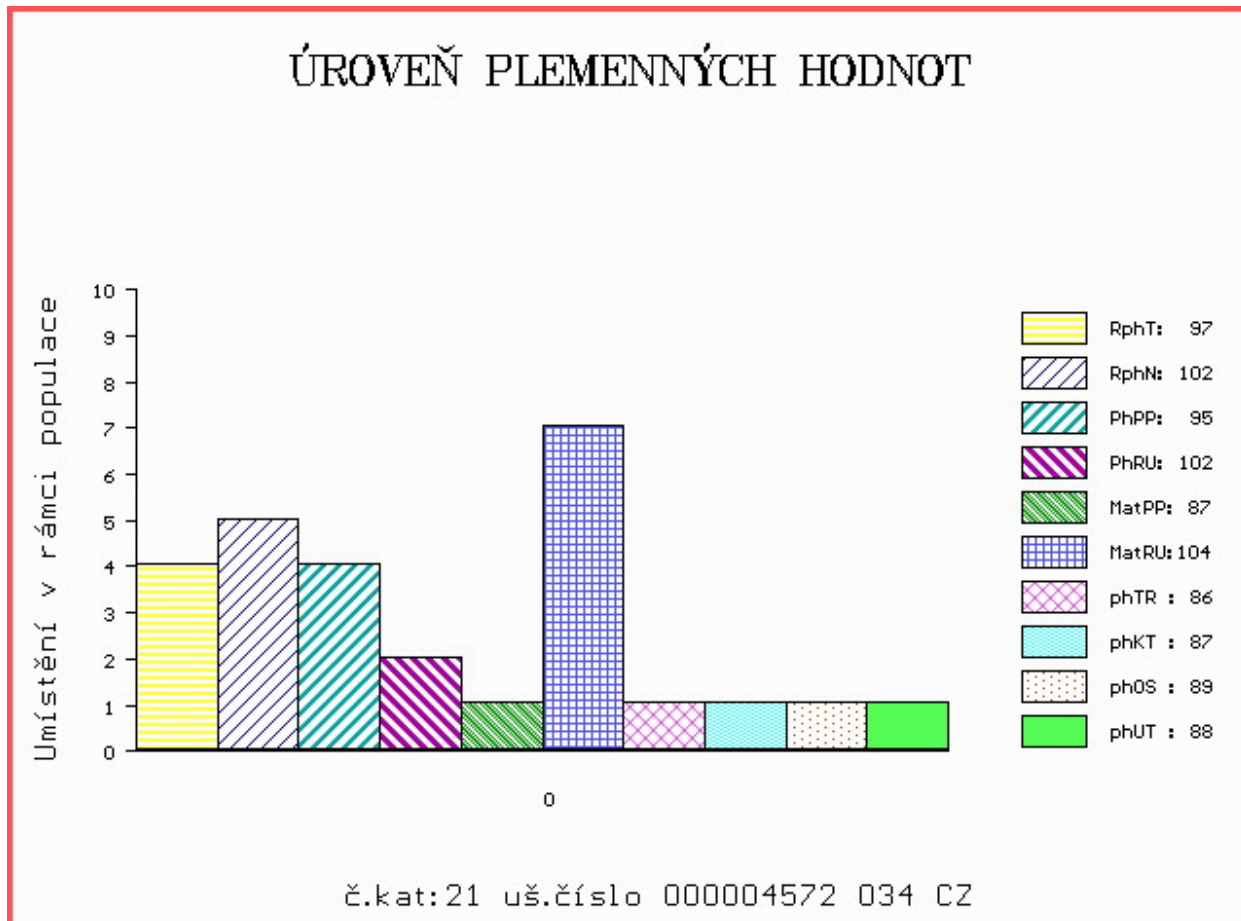

Číslo : **964162 061 CZ** **CLABAN AGROCHYT** Číslo katalogu 22  
 Dat.nar. : 12.11.2016 Plemeno : Y100 Limousine  
 Chovatel : Agrochyt s.r.o.Mohelno  
 Majitel : Agrochyt s.r.o.Mohelno

OOO 264 759 CESARHENON 2287033854  
 OO 270 300 MANOIR MN 8796012823  
 MOO 2391058137 FR GENOISE 2391058137

**OTEC ZLM 654 ESA 4940351045**  
 OMO 284 662 TAN 1523176442  
 MO 4940350708 FR AMANDINE 4940350708  
 MMO 4940350032 FR ROCKEUSE 4940350032

OOM ZLI 834 VERTIGE 1932087952  
 OM 272 343 CHABAL 1528136878  
 MOM 1522179022 FR SUBLIME 1522179022

**MA 1531067089 FR /4 ot FARA 1531067089**  
 OMM 272 054 ARTABAN P 1526579466  
 MM 1528136907 FR DORA 1528136907  
 MMM 1519207745 FR ORPHEE 1519207745

Vl.užit:nar: **45** kg ve 120d: **219** kg ve 210d: **341** kg v 365d: **552** kg / kříž: **140** cm  
 Přírustek v testu : **1466 g / 98** přírustek od narození: **1404 g / 97** šourek **37** cm  
 Věk při ZV **464** dní aktuálně k 24.01.18 hmotnost: **660** kg výška v kříži: **144** cm

PLEMENNÉ HODNOTY										LINEARNÍ HODNOCENÍ							
	pp	ru	pp	ru	TR	KT	OS	UT		Hmot	kříž	TR	KT	OS	UT	CE	
BÝK	PE	91	117	ME	106	89	112	102	99	102							
MATKA	PE	93	104	ME	101	102	101	98	96	96	965	148	26	22	22	8	78
OTEC	PE	93	128	ME	108	77	110	108	107	109	0	0	0	0	0	0	0

HODNOCEN: TR 10 / /10 KT / / OS / / UT Výsledek:

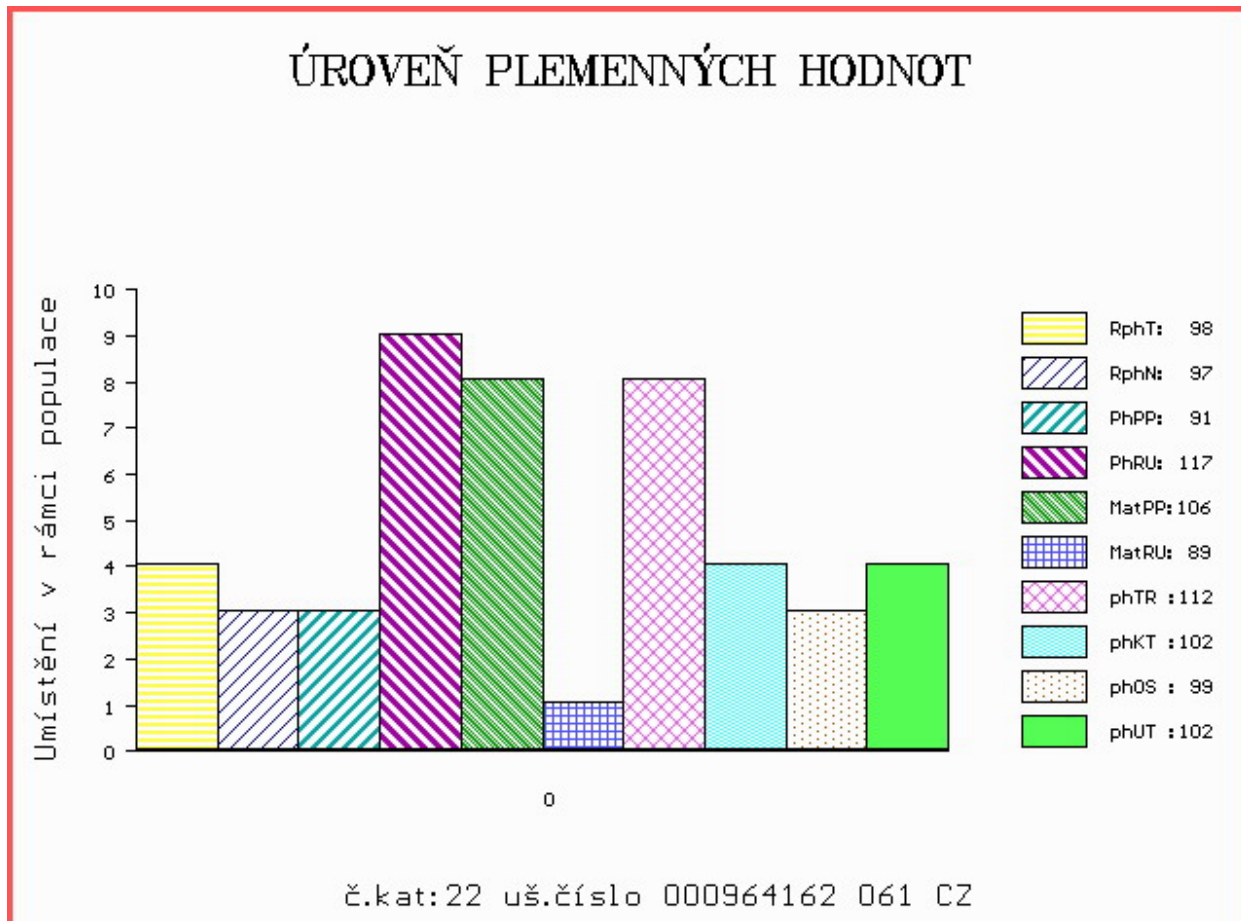

Číslo : 582808 042 CZ CIT Z BYNOVCE Číslo katalogu 23  
 Dat.nar. : 17.11.2016 Plemeno : Y100 Limousine  
 Chovatel : Němec Eduard, Bynovec  
 Majitel : Němec Eduard, Bynovec

OOO 000 EOLE 1589001903  
 OO 265 068 JABOT 1993015958  
 MOO 1988008261 FR DYNAMITE 1988008261

OTEC ZLI 295 MALIBU 3696026196  
 OMO 262 470 FARCEUR 3690007611  
 MO 3692005630 FR HAITI 3692005630  
 MMO 3680011842 FR REGLISSE 3680011842

OOM ZLI 538 BONUS P 1526579518  
 OM ZLI 811 SUPER BONUS Z CUNKOVA P 420000552899031  
 MOM 32642 931 CZ LADY Z OSTRÉHO 253000032642931

MA 161822 942 CZ /2 ot VELÍMA Z BYNOVCE 458000161822942  
 OMM ZLI 450 NOVÁČEK VFU 007000106441081  
 MM 281328 932 CZ 189000281328932  
 MMM 14593 347 CZ 189347014593

Vl.užit:nar: 39 kg ve 120d: 180 kg ve 210d: 281 kg v 365d: 506 kg / kříž: 131 cm  
 Přírustek v testu : 1483 g / 100 přírustek od narození: 1284 g / 94 šourek 38 cm  
 Věk při ZV 459 dní aktuálně k 24.01.18 hmotnost: 595 kg výška v kříži: 138 cm

PLEMENNÉ HODNOTY										LINEARNÍ HODNOCENÍ						
	pp	ru	pp	ru	TR	KT	OS	UT		Hmot	kříž	TR	KT	OS	UT	CE
BÝK	PE	101	104	ME	97	101	88	86	86	87						
MATKA	PE	95	104	ME	106	96	82	79	77	77	642	/ 140	23	21	20	7 71
OTEC	PE	104	92	ME	90	111	96	102	103	103	0	/ 0	0	0	0	0 0

HODNOCEN: TR 7 / / 8 KT / / OS / / UT Výsledek:

## ÚROVEŇ PLEMENNÝCH HODNOT

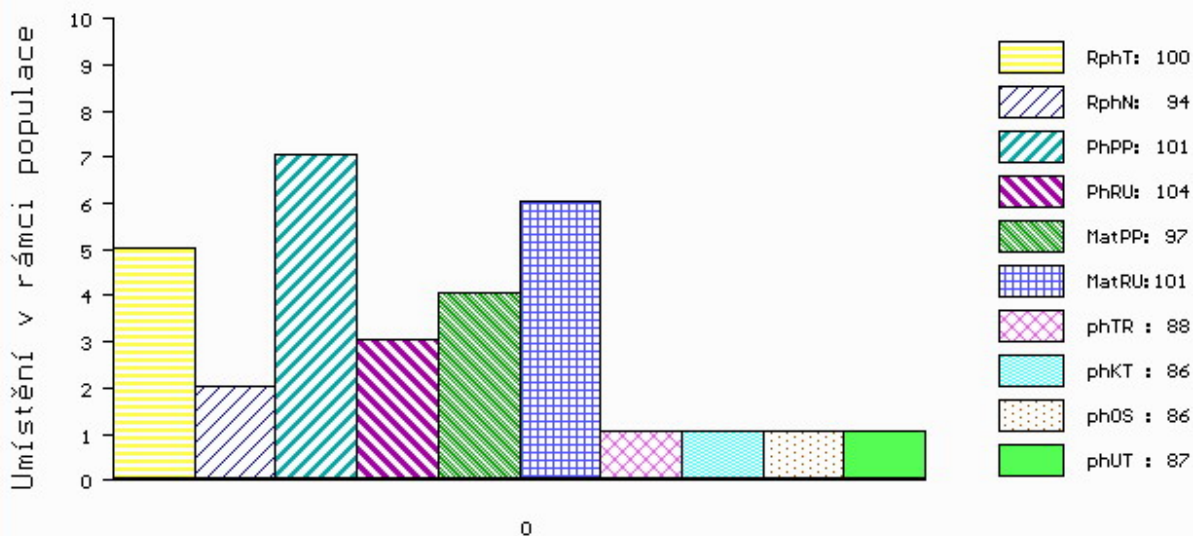

č.kat:23 uš.číslo 000582808 042 CZ

Číslo : 968735 031 CZ CUSTOD Číslo katalogu 24  
 Dat.nar. : 17.11.2016 Plemeno : Y100 Limousine  
 Chovatel : Podolák Jiří, ing., Jilovice  
 Majitel : Podolák Jiří, ing., Jilovice

OOO ZLI 230 DAUPHIN 1988004715  
 OO 275 831 POSEIDON 7713469838  
 MOO 7794066337 FR JOUVEN J853 7794066337

OTEC ZLM 050 AZURRI 1932014117  
 OMO 275 833 JAZZ 1994015819  
 MO 1998008588 FR OLYMPE 1998008588  
 MMO 1990010208 FR FLORALIE 1990010208

OOM ZLI 560 ON-DIT 3615069746  
 OM ZLM 057 BAVARDAGE 2257773618  
 MOM 2257773207 FR RIDELLE 2257773207

MA 265626 981 CZ /1 ot ARENA VFU 007000265626981  
 OMM ZLI 325 KOLJA VFU 007764119005  
 MM 215466 981 CZ ULRIKA VFU 007000215466981  
 MMM 112520 981 CZ MARIKA VFU 007000112520981

Vl.užit:nar: 41 kg ve 120d: 203 kg ve 210d: 342 kg v 365d: 612 kg / kříž: 139 cm  
 Přírustek v testu : 1466 g / 105 přírustek od narození: 1515 g / 110 šourek 36 cm  
 Věk při ZV 459 dní aktuálně k 24.01.18 hmotnost: 697 kg výška v kříži: 144 cm

PLEMENNÉ HODNOTY										LINEARNÍ HODNOCENÍ							
	pp	ru	pp	ru	TR	KT	OS	UT	Hmot	kříž	TR	KT	OS	UT	CE		
BÝK	PE	96	124	ME	102	92	121	118	116	118							
MATKA	PE	87	114	ME	99	113	118	111	109	111	780	156	29	21	18	7	75
OTEC	PE	100	118	ME	109	81	102	114	117	115	0	0	0	0	0	0	0

HODNOCEN: TR 10 / /10 KT / / OS / / UT Výsledek:

## ÚROVEŇ PLEMENNÝCH HODNOT

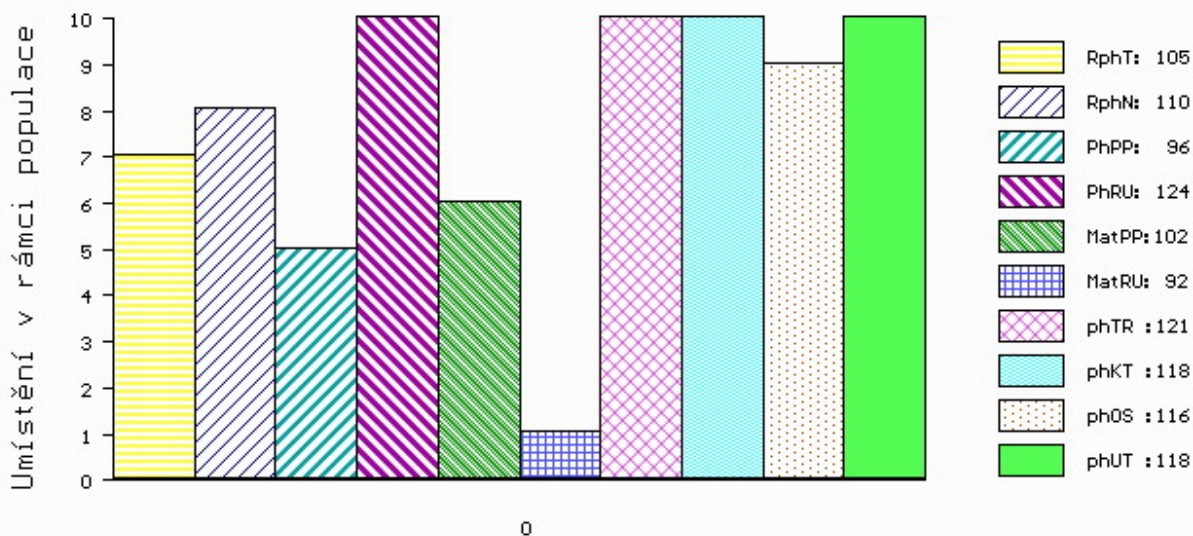

č.kat:24 uš.číslo 000968735 031 CZ

Číslo : 582809 042 CZ CELESTÝN Z BYNOVCE Číslo katalogu 25  
 Dat.nar. : 19.11.2016 Plemeno : Y100 Limousine  
 Chovatel : Němec Eduard, Bynovec  
 Majitel : Němec Eduard, Bynovec

OOO 262 468 INSECTE 1993002022  
 OO 262 467 OTAN 1998000189  
 MOO 1994002527 FR JADE 1994002527

OTEC ZLI 739 RECIF 1627496661  
 OMO 267 872 ECHO 2989002598  
 MO 2992043865 FR HUNE 2992043865  
 MMO 2983054212 FR ULLA 2983054212

OOM ZLI 325 KOLJA VFU 007764119005  
 OM ZLI 450 NOVÁČEK VFU 007000106441081  
 MOM 113294 704 CZ ITAKA VFU 007000113294704

MA 256117 932 CZ /3 ot 189000256117932  
 OMM LIP 064 FRIGO 093517000694  
 MM 14593 347 CZ 189347014593  
 MMM 80224 307 CZ FARANELLIE 87072-0010

Vl.užit:nar: 38 kg ve 120d: 192 kg ve 210d: 309 kg v 365d: 548 kg / kříž: 133 cm  
 Přírustek v testu : 1716 g / 112 přírustek od narození: 1462 g / 115 šourek 38 cm  
 Věk při ZV 457 dní aktuálně k 24.01.18 hmotnost: 668 kg výška v kříži: 140 cm

PLEMENNÉ HODNOTY										LINEARNÍ HODNOCENÍ								
	pp	ru	pp	ru	TR	KT	OS	UT		Hmot	kříž	TR	KT	OS	UT	CE		
BÝK	PE	100	113	ME	96	102	102	101	98	100								
MATKA	PE	95	107	ME	107	100	96	101	101	100	810	/	145	26	23	19	7	75
OTEC	PE	98	114	ME	90	106	109	101	99	103	0	/	0	0	0	0	0	0

HODNOCEN: TR 8 / /10 KT / / OS / / UT Výsledek:

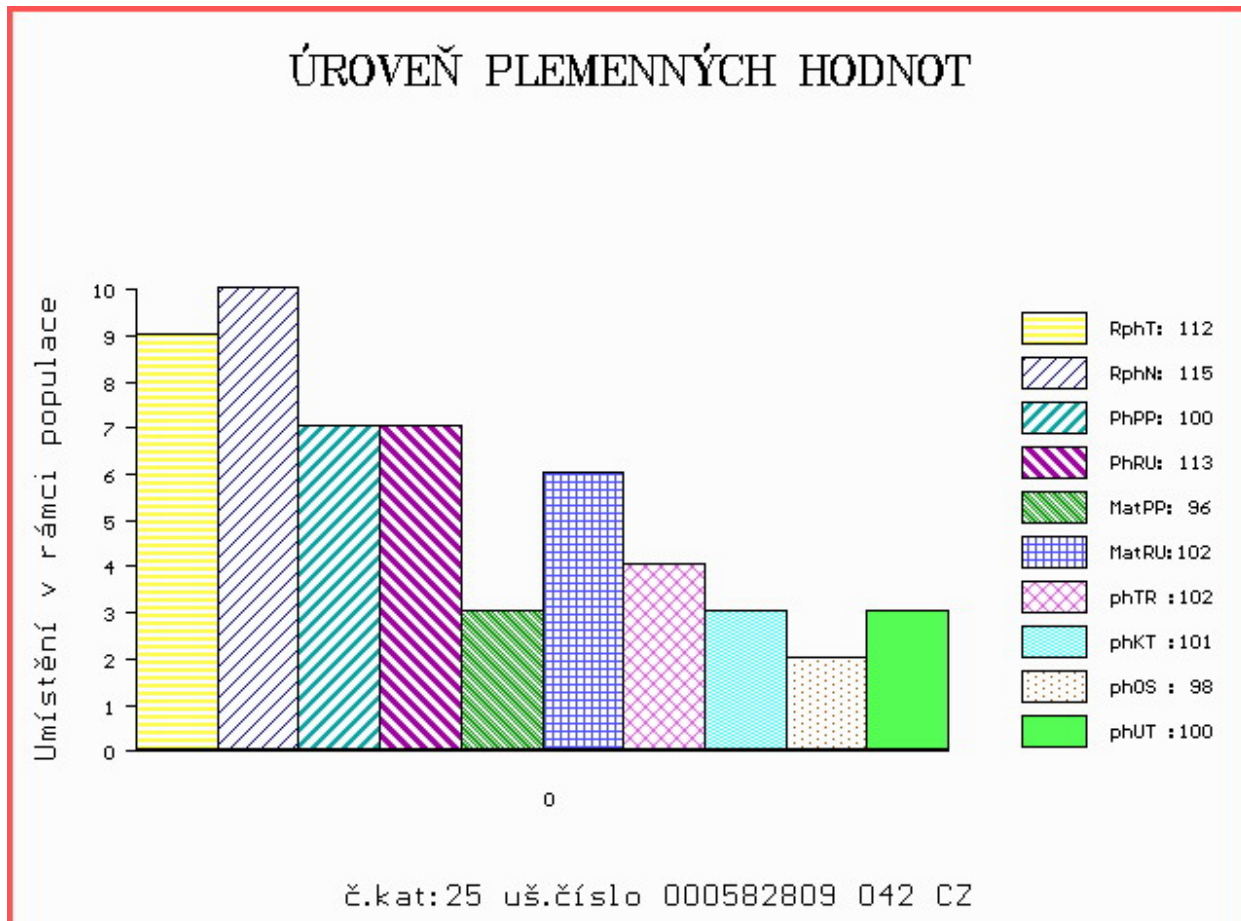

Číslo : 589649 042 CZ CITROËN ZE SV. KATEŘINY P Číslo katalogu 26  
 Dat.nar. : 23.11.2016 Plemeno : Y100 Limousine  
 Chovatel : Loos Adolf, Hora Svaté Kateřiny  
 Majitel : Loos Adolf, Hora Svaté Kateřiny

OOO 262 725 TROUBADOUR P 05.803 96106  
 OO 281 926 TAREK PP 01.200 50382  
 MOO 114277419 DE FENYA 01.142 77419

OTEC PLM 081 TORRO PP 09.875 49345  
 OMO ZLM 031 CAYTANO PP 05.346 47544  
 MO 886737694 DE CASSANDRA P 08.867 37694  
 MMO 985265002 DE CORNELIA P 09.852 65002

OOM ZLI 481 PHLOX 1607911599  
 OM ZLI 686 POKER Z KALIŠTĚ 031000562321053  
 MOM 16980 953 CZ MAGURA Z KALIŠTĚ 031000016980953

MA 151006 942 CZ /3 ot RAMA ZE SV. KATEŘINY 393000151006942  
 OMM ZLI 443 PATOCLE 1200097968  
 MM 163671 981 CZ RADKA VFU 007000163671981  
 MMM 119960 704 CZ KATRIN VFU 007000119960704

Vl.užit:nar: 53 kg ve 120d: 185 kg ve 210d: 285 kg v 365d: 463 kg / kříž: 130 cm  
 Přírustek v testu : 1350 g / 95 přírustek od narození: 1145 g / 90 šourek 38 cm  
 Věk při ZV 453 dní aktuálně k 24.01.18 hmotnost: 542 kg výška v kříži: 137 cm

PLEMENNÉ HODNOTY										LINEARNÍ HODNOCENÍ							
	pp	ru	pp	ru	TR	KT	OS	UT	Hmot	kříž	TR	KT	OS	UT	CE		
BÝK	PE	85	100	ME	113	105	87	91	94	91							
MATKA	PE	92	103	ME	115	103	98	111	113	109	814	146	25	23	23	8	79
OTEC	PE	89	98	ME	102	106	94	95	97	97	734	144	19	20	19	7	65

HODNOCEN: TR 7 / / 5 KT / / OS / / UT Výsledek:

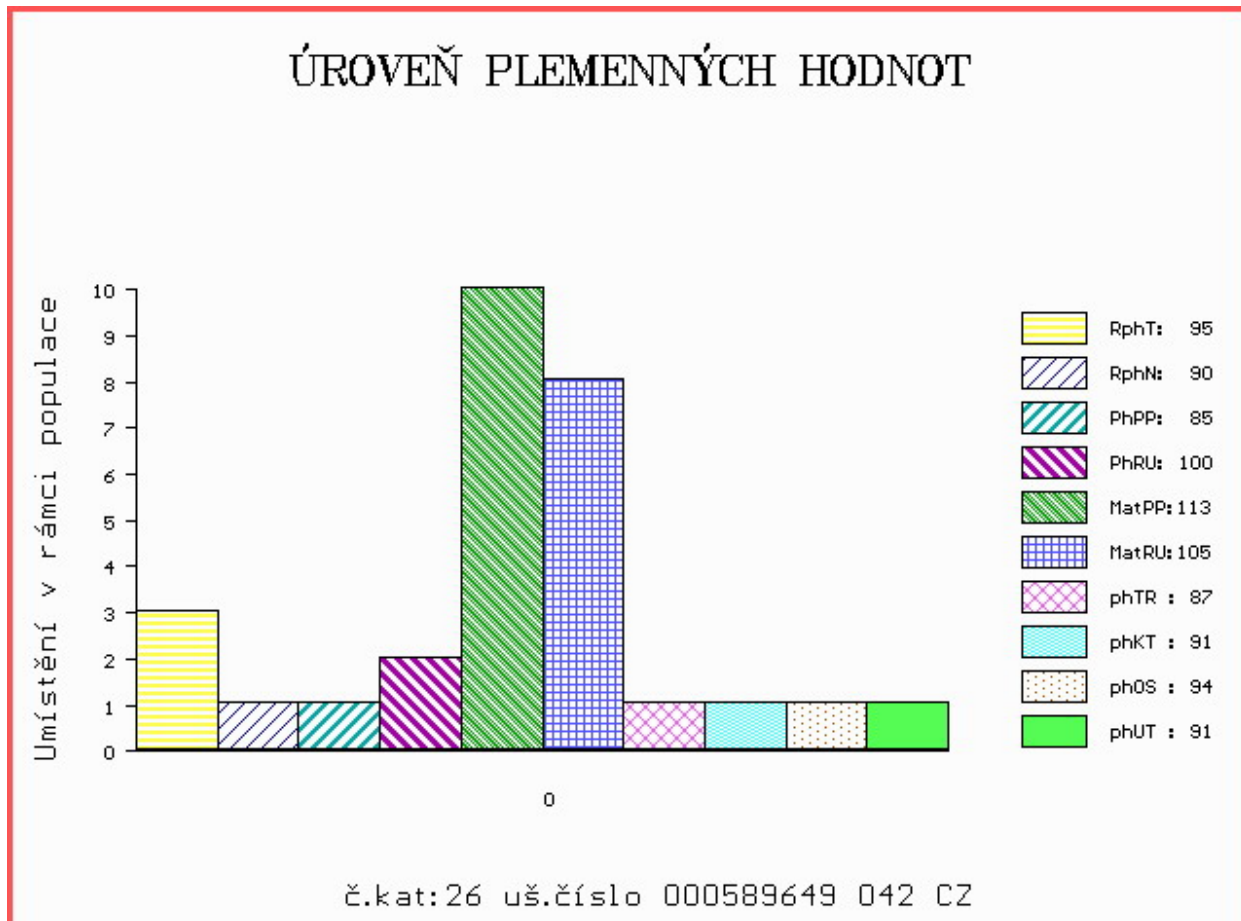

Číslo : 829033 021 CZ CRAMER Z POSTUPIC Číslo katalogu 27  
 Dat.nar. : 25.11.2016 Plemeno : Y100 Limousine  
 Chovatel : Pokorný Martin, Postupice  
 Majitel : Pokorný M. + OPB Cunkov s.r.o.

OOO 270 290 TITANES P 06.651 33993  
 OO ZLI 650 TIGRIS PP 14.026 24243  
 MOO 1401547615 DE FELCA P 14.015 47615

OTEC ZLM 495 ALPINISTA BOVET ET V 069000720240053  
 OMO ZLI 554 SILVERBIRD P 07.677 02475  
 MO 218350 953 CZ SILVERBIRDKA BOVET ET 069000218350953  
 MMO 116987 511 CZ JANICA BOVET 069000116987511

OOM 271 208 SCAPIN 2351383257  
 OM ZLI 746 URVILLE 1931859212  
 MOM 1930388572 FR OXANE 142 1930388572

MA 473117 931 CZ /2 ot ZLATKA AGF 448000473117931  
 OMM 272 445 ULTRA 1524369192  
 MM 2308624 458 FR COMETE 2308624458  
 MMM 2303343702 FR UNION 2303343702

Vl.užit:nar: 42 kg ve 120d: 183 kg ve 210d: 275 kg v 365d: 469 kg / kříž: 131 cm  
 Přírustek v testu : 1675 g / 113 přírustek od narození: 1231 g / 112 šourek 36 cm  
 Věk při ZV 451 dní aktuálně k 24.01.18 hmotnost: 565 kg výška v kříži: 135 cm

PLEMENNÉ HODNOTY										LINEARNÍ HODNOCENÍ						
	pp	ru	ME	pp	ru	TR	KT	OS	UT	Hmot	kříž	TR	KT	OS	UT	CE
BÝK	PE	87	103	ME	93	95	91	95	96	95						
MATKA	PE	95	97	ME	109	90	97	98	98	98	748	143	26	21	21	7 75
OTEC	PE	80	111	ME	75	100	100	114	116	115	543	136	23	20	20	7 70

HODNOCEN: TR 6 / / 6 KT / / OS / / UT Výsledek:

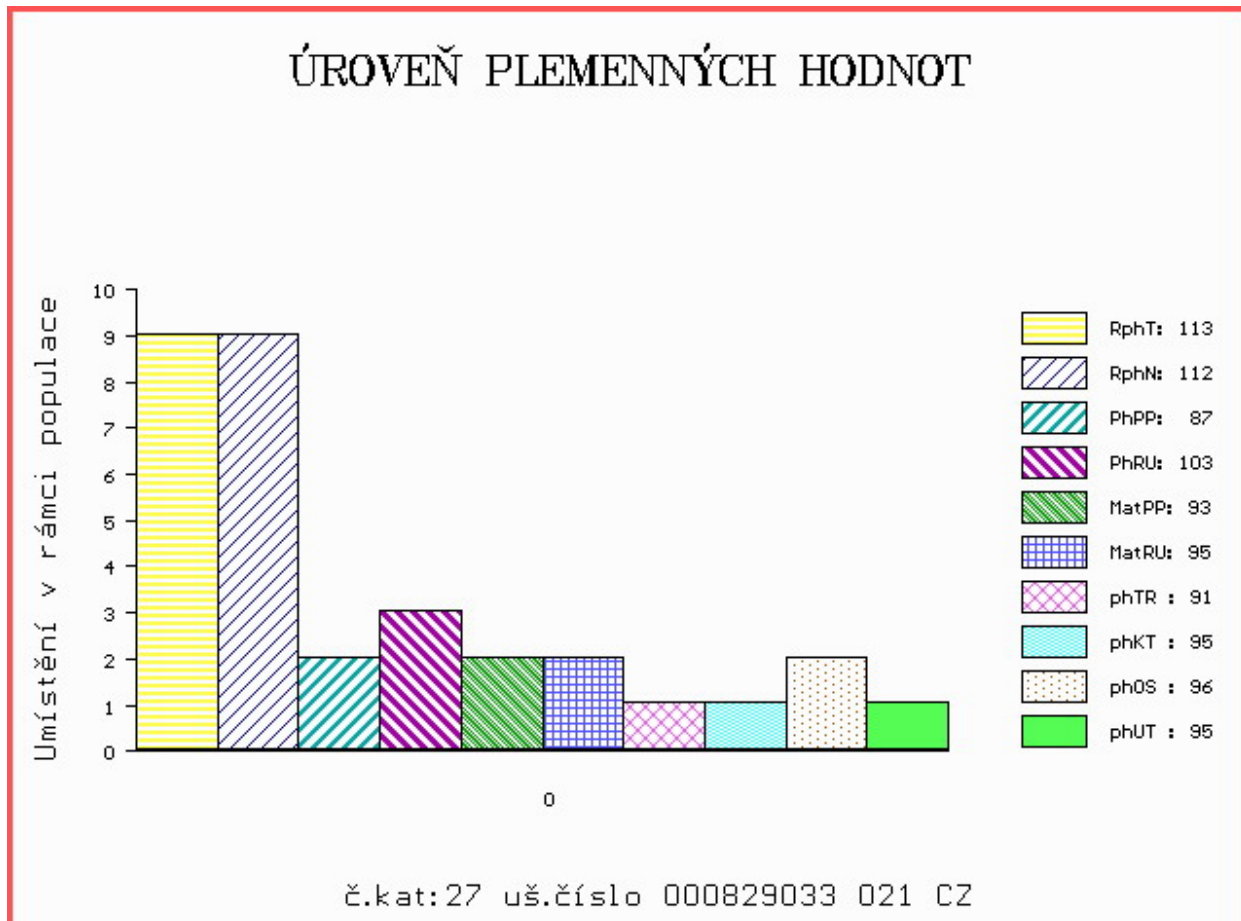



Číslo : **22212 034 CZ** **COMANDANT** Číslo katalogu 28  
 Dat.nar. : 27.11.2016 Plemeno : Y100 Limousine  
 Chovatel : Podolák Jiří,ing.,Jilovice  
 Majitel : Podolák Jiří,ing.,Jilovice

OOO 264 759 **CESARHENON** 2287033854  
 OO 270 300 **MANOIR MN** 8796012823  
 MOO 2391058137 **FR GENOISE** 2391058137

**OTEC ZLM 654 ESA 4940351045**  
 OMO 284 662 **TAN** 1523176442  
 MO 4940350708 **FR AMANDINE** 4940350708  
 MMO 4940350032 **FR ROCKEUSE** 4940350032

OOM ZLI 664 **GENIAL** 8791002491  
 OM ZLI 557 **MOZART** 1996019196  
 MOM 1593044013 **FR IDOLE** 1593044013

**MA 491411 931 CZ /2 ot ET 420000491411931**  
 OMM ZLI 535 **VIGNY.B V** 8604154069  
 MM 386228 931 **CZ TENGA Z OSTRÉHO ET P** 420000386228931  
 MMM 4244002957 **FR BOHEME** 4244002957

Vl.užit:nar: **43** kg ve 120d: **190** kg ve 210d: **327** kg v 365d: **581** kg / kříž: **135** cm  
 Přírustek v testu : **1533 g / 98** přírustek od narození: **1478 g / 103** šourek **38** cm  
 Věk při ZV **449** dní aktuálně k 24.01.18 hmotnost: **668** kg výška v kříži: **139** cm

PLEMENNÉ HODNOTY										LINEARNÍ HODNOCENÍ								
	pp	ru	pp	ru	TR	KT	OS	UT		Hmot	kříž	TR	KT	OS	UT	CE		
BÝK	PE	<b>96</b>	<b>126</b>	ME	<b>109</b>	<b>84</b>	<b>109</b>	<b>113</b>	<b>115</b>	<b>112</b>								
MATKA	PE	<b>102</b>	<b>115</b>	ME	<b>109</b>	<b>94</b>	<b>93</b>	<b>117</b>	<b>123</b>	<b>113</b>	<b>736</b>	<b>/</b>	<b>142</b>	<b>25</b>	<b>19</b>	<b>18</b>	<b>7</b>	<b>69</b>
OTEC	PE	<b>93</b>	<b>128</b>	ME	<b>108</b>	<b>77</b>	<b>110</b>	<b>108</b>	<b>107</b>	<b>109</b>	<b>0</b>	<b>/</b>	<b>0</b>	<b>0</b>	<b>0</b>	<b>0</b>	<b>0</b>	<b>0</b>

HODNOCEN: TR 8 / /10 KT / / OS / / UT Výsledek:

## ÚROVEŇ PLEMENNÝCH HODNOT

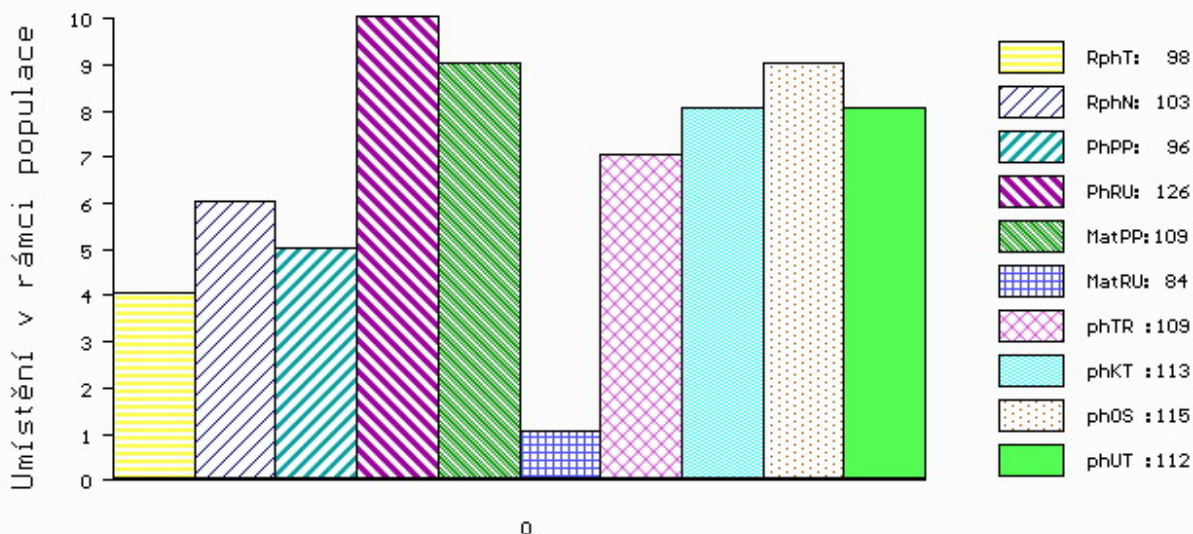

č.kat:28 uš.číslo 000022212 034 CZ

Číslo : 963212 031 CZ CVRČEK ZE ŽDÁRA Číslo katalogu 29  
 Dat.nar. : 27.11.2016 Plemeno : Y100 Limousine  
 Chovatel : Kouba Martin, Žďár  
 Majitel : Kouba Martin, Žďár

OOO 280 721 RONICK HAWK DY92-026  
 OO 280 720 MACHERMORE AUGUSTUS MUK05-006  
 MOO 58500844 UK GREENBANK PATSY SAY99-001

OTEC ZLM 315 GERRYGULLINANE GLEN 272503020029  
 OMO ZLI 324 MAS DU CLO 2396032213  
 MO 271061710211 IE GERRYGULLINANE DAISY 271061710211  
 MMO 271145280157 IE BALLINA TERRIFIC 271145280157

OOM ZLI 402 NENUPHAR 8797011143  
 OM ZLI 834 VERTIGE 1932087952  
 MOM 1996002756 FR MEDINA 1996002756

MA 478644 931 CZ /3 ot ET 433000478644931  
 OMM ZLI 268 IONESCO 3693000206  
 MM 250702 931 CZ PAMELA Z OSTRÉHO 253000250702931  
 MMM 32688 931 CZ LADOŇKA Z OSTRÉHO 253000032688931

Vl.užit:nar: 33 kg ve 120d: 186 kg ve 210d: 304 kg v 365d: 510 kg / kříž: 137 cm  
 Přírustek v testu : 1783 g / 102 přírustek od narození: 1359 g / 100 šourek 38 cm  
 Věk při ZV 449 dní aktuálně k 24.01.18 hmotnost: 608 kg výška v kříži: 141 cm

PLEMENNÉ HODNOTY										LINEARNÍ HODNOCENÍ							
	pp	ru	pp	ru	TR	KT	OS	UT		Hmot	kříž	TR	KT	OS	UT	CE	
BÝK	PE	94	112	ME	117	95	104	101	103	102							
MATKA	PE	96	109	ME	130	93	103	105	107	105	882	153	29	23	21	8	81
OTEC	PE	90	115	ME	105	96	98	100	103	101	0	0	0	0	0	0	0

HODNOCEN: TR 9 / / 8 KT / / OS / / UT Výsledek:

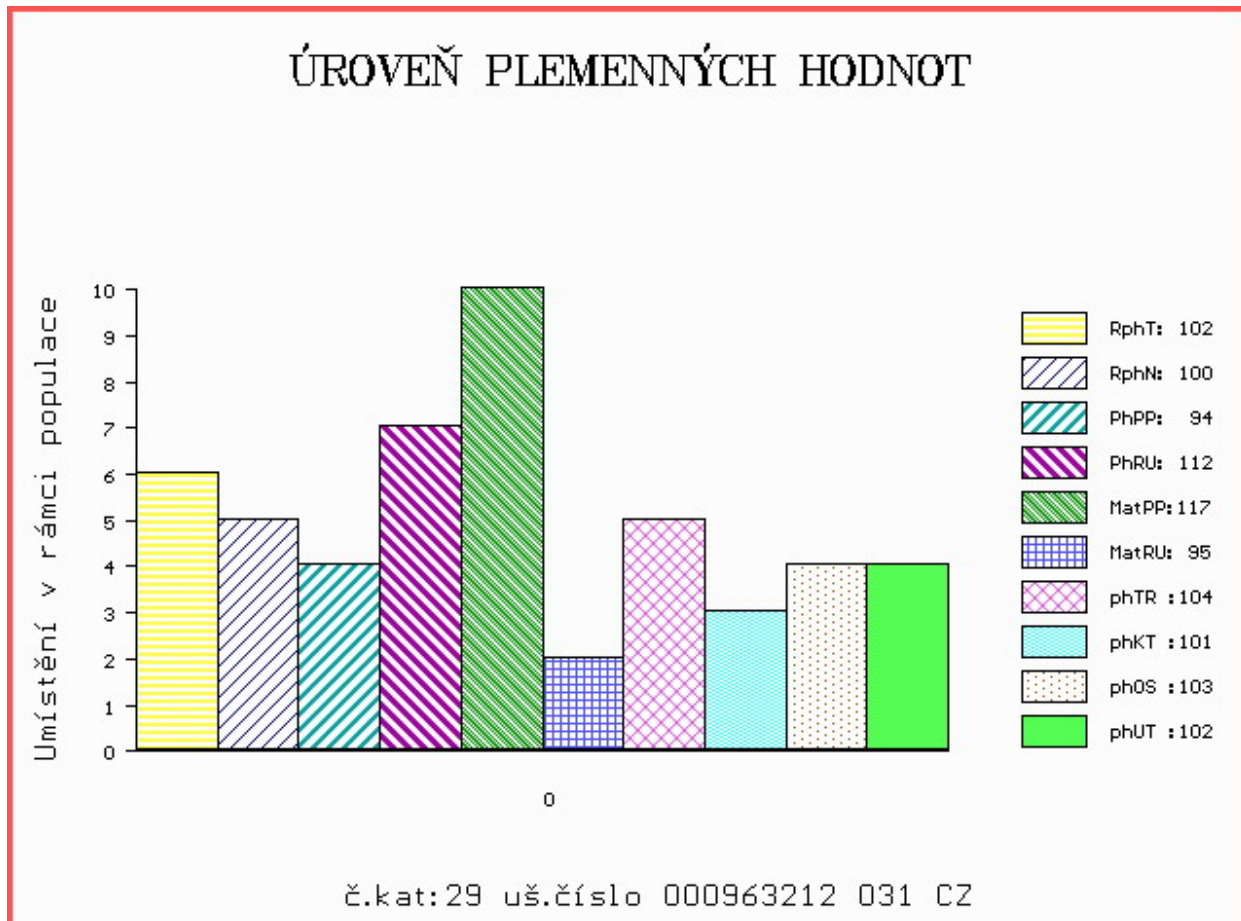

Číslo : 571357 042 CZ CITOUŠ Z BYNOVCE P Číslo katalogu 30  
 Dat.nar. : 28.11.2016 Plemeno : Y100 Limousine  
 Chovatel : Kopsa Milan, Ludvíkovice  
 Majitel : Kopsa Milan, Ludvíkovice

OOO ZLI 553 RYDE URANOS P 57065-00457  
 OO 272 048 CORNU P 4808017379  
 MOO 4806027235 FR AGATE 4806027235

OTEC ZLM 254 EXOCET P 1530148187  
 OMO 270 310 PAPILON 2300653868  
 MO 1526386111 FR AZALEE 1526386111  
 MMO 1522079493 FR SCAROLE 1522079493

OOM ZLI 490 REMIX 1717626948  
 OM ZLI 873 TEZE Z LAŽIŠTĚ 408000701970031  
 MOM 4807043727 FR BERTILLE 4807043727

MA 158788 942 CZ /2 ot VANDA Z BYNOVCE 159000158788942  
 OMM ZLI 343 JASNÝ VFU 007764119002  
 MM 197638 932 CZ 189000197638932  
 MMM 2946 517 CZ 189517002946

Vl.užit:nar: 36 kg ve 120d: 221 kg ve 210d: 318 kg v 365d: 540 kg / kříž: 134 cm  
 Přírustek v testu : 1458 g / 96 přírustek od narození: 1360 g / 95 šourek 37 cm  
 Věk při ZV 448 dní aktuálně k 24.01.18 hmotnost: 610 kg výška v kříži: 140 cm

PLEMENNÉ HODNOTY										LINEARNÍ HODNOCENÍ							
	pp	ru	pp	ru	TR	KT	OS	UT		Hmot	kříž	TR	KT	OS	UT	CE	
BÝK	PE	106	107	ME	91	93	99	96	97	96							
MATKA	PE	105	92	ME	100	112	92	87	87	88	656	146	26	20	18	7	71
OTEC	PE	96	101	ME	87	84	94	88	88	88	0	0	0	0	0	0	0

HODNOCEN: TR 8 / /10 KT / / OS / / UT Výsledek:

## ÚROVEŇ PLEMENNÝCH HODNOT

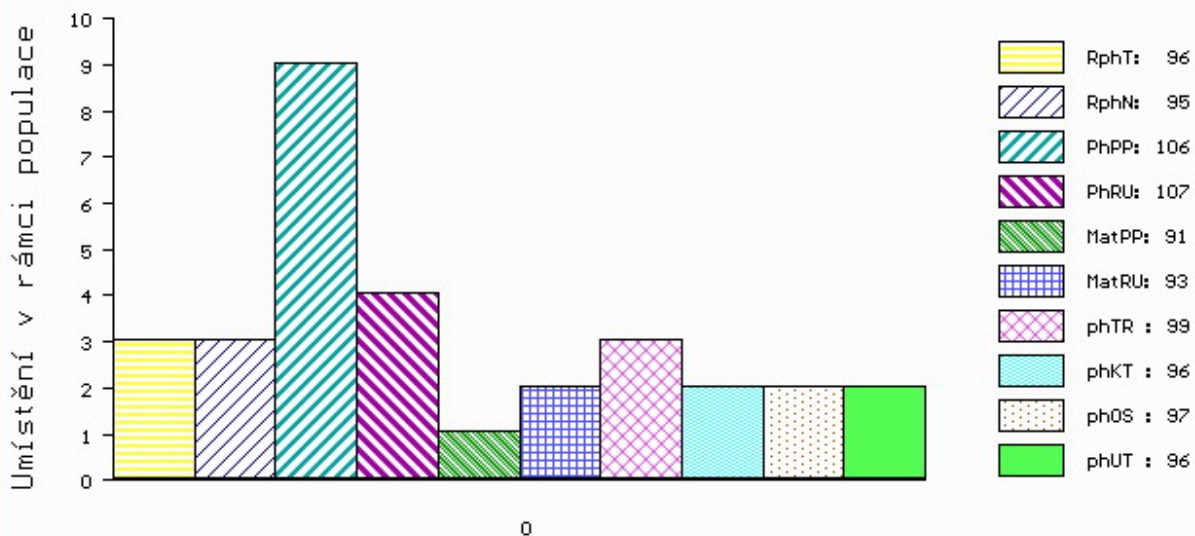

č.kat:30 uš.číslo 000571357 042 CZ

Číslo : 972075 031 CZ CALIBR ZE ZVÍKOVA P Číslo katalogu 31  
 Dat.nar. : 03.12.2016 Plemeno : Y100 Limousine  
 Chovatel : Tájek Jaroslav, Zvíkov  
 Majitel : Tájek Jaroslav, Zvíkov

OOO ZLI 560 ON-DIT 3615069746  
 OO ZLM 057 BAVARDAGE 2257773618  
 MOO 2257773207 FR RIDELLE 2257773207

OTEC ZLM 695 AWARD ZE ZVÍKOVA P 437000895999031  
 OMO 273 336 DISCO V 8700841417  
 MO 1404230583 DE FOSELIA P 14.042 30583  
 MMO 1403524661 DE FONDA 14.035 24661

OOM ZLI 437 MOZART Z ČUNKOVA ET 253000156381031  
 OM ZLI 521 ORION Z KALIŠTĚ 031000524789053  
 MOM 8137 517 CZ DORIS Z KALIŠTĚ 031517008137

MA 163723 981 CZ /6 ot SLAVIE VFU 007000163723981  
 OMM ZLI 294 LOUXOR 1995010819  
 MM 105092 981 CZ NORMA VFU 007000105092981  
 MMM 113284 704 CZ IRIS VFU 007704113284

Vl.užit:nar: 48 kg ve 120d: 192 kg ve 210d: 289 kg v 365d: 493 kg / kříž: 132 cm  
 Přírustek v testu : 1591 g / 107 přírustek od narození: 1266 g / 111 šourek 36 cm  
 Věk při ZV 443 dní aktuálně k 24.01.18 hmotnost: 576 kg výška v kříži: 137 cm

PLEMENNÉ HODNOTY										LINEARNÍ HODNOCENÍ						
	pp	ru	ME	pp	ru	TR	KT	OS	UT	Hmot	kříž	TR	KT	OS	UT	CE
BÝK	PE	98	118	ME	98	91	90	92	95	93						
MATKA	PE	99	106	ME	96	95	96	96	98	96	658	139	24	21	22	7 74
OTEC	PE	97	123	ME	94	90	110	113	113	113	650	138	22	20	20	7 69

HODNOCEN: TR 7 / / 7 KT / / OS / / UT Výsledek:

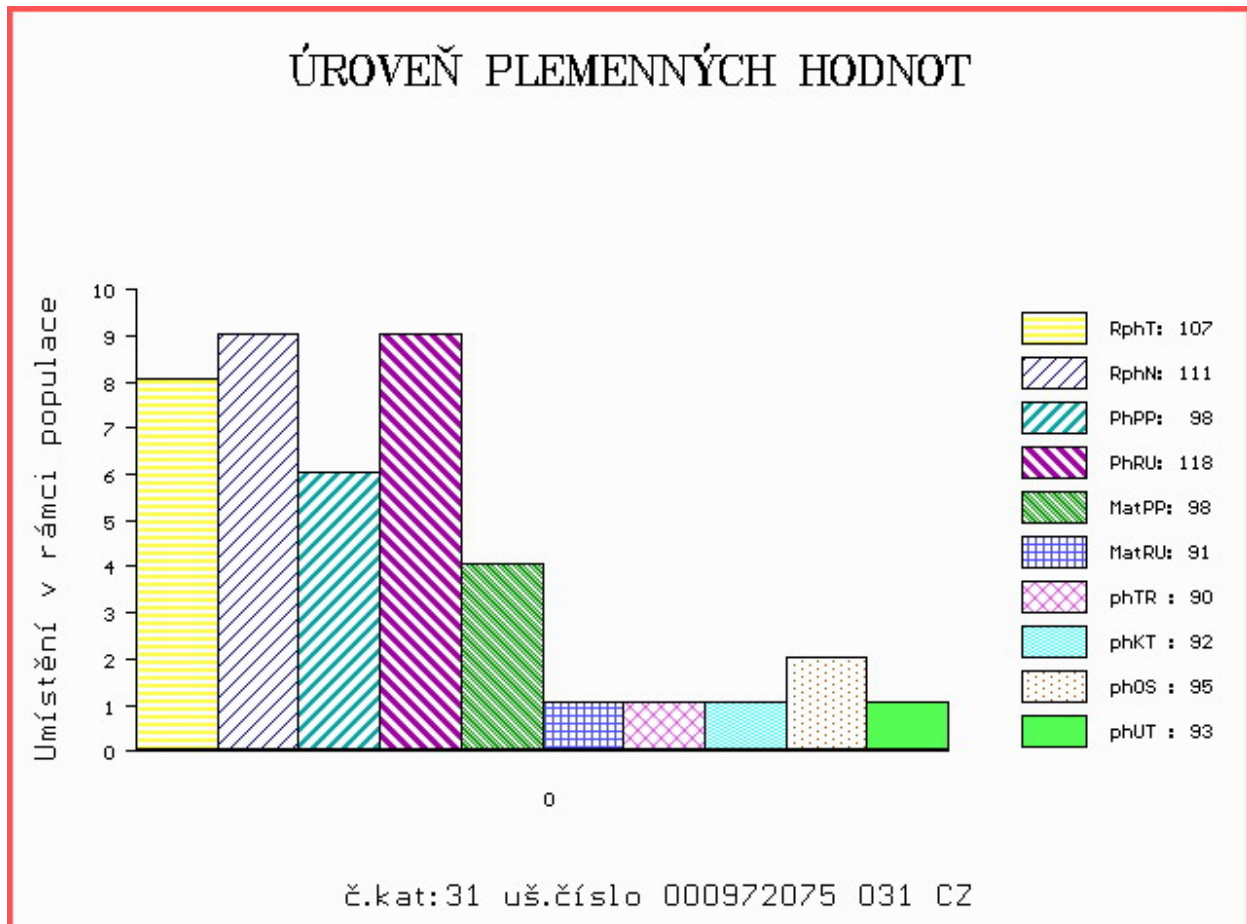

Číslo : 9574 034 CZ CLEN PÍSECKÝ Číslo katalogu 32  
 Dat.nar. : 04.12.2016 Plemeno : Y100 Limousine  
 Chovatel : Kotalík Milan, Semice  
 Majitel : Kotalík Milan, Semice

OOO 280 721 RONICK HAWK DY92-026  
 OO 280 720 MACHERMORE AUGUSTUS MUK05-006  
 MOO 58500844 UK GREENBANK PATSY SAY99-001

OTEC ZLM 315 GERRYGULLINANE GLEN 272503020029  
 OMO ZLI 324 MAS DU CLO 2396032213  
 MO 271061710211 IE GERRYGULLINANE DAISY 271061710211  
 MMO 271145280157 IE BALLINA TERRIFIC 271145280157

OOM ZLI 740 UBU 2303327488  
 OM 272 334 BINGO 4806023218  
 MOM 4801022768 FR SISTER 4801022768

MA 1531703025 FR /4 ot FANDORA 1531703025  
 OMM 272 335 APOLLON 1526579472  
 MM 1528702405 FR DORA 1528702405  
 MMM 5500564657 FR VERA 5500564657

Vl.užit:nar: 42 kg ve 120d: 219 kg ve 210d: 313 kg v 365d: 512 kg / kříž: 131 cm  
 Přírustek v testu : 1383 g / 96 přírustek od narození: 1298 g / 94 šourek 37 cm  
 Věk při ZV 442 dní aktuálně k 24.01.18 hmotnost: 582 kg výška v kříži: 137 cm

PLEMENNÉ HODNOTY										LINEARNÍ HODNOCENÍ							
	pp	ru	pp	ru	TR	KT	OS	UT		Hmot	kříž	TR	KT	OS	UT	CE	
BÝK	PE	98	109	ME	101	104	105	106	106	106							
MATKA	PE	95	107	ME	95	111	112	107	105	107	892	155	28	22	21	8	79
OTEC	PE	90	115	ME	105	96	98	100	103	101	0	0	0	0	0	0	0

HODNOCEN: TR 7 / / 8 KT / / OS / / UT Výsledek:

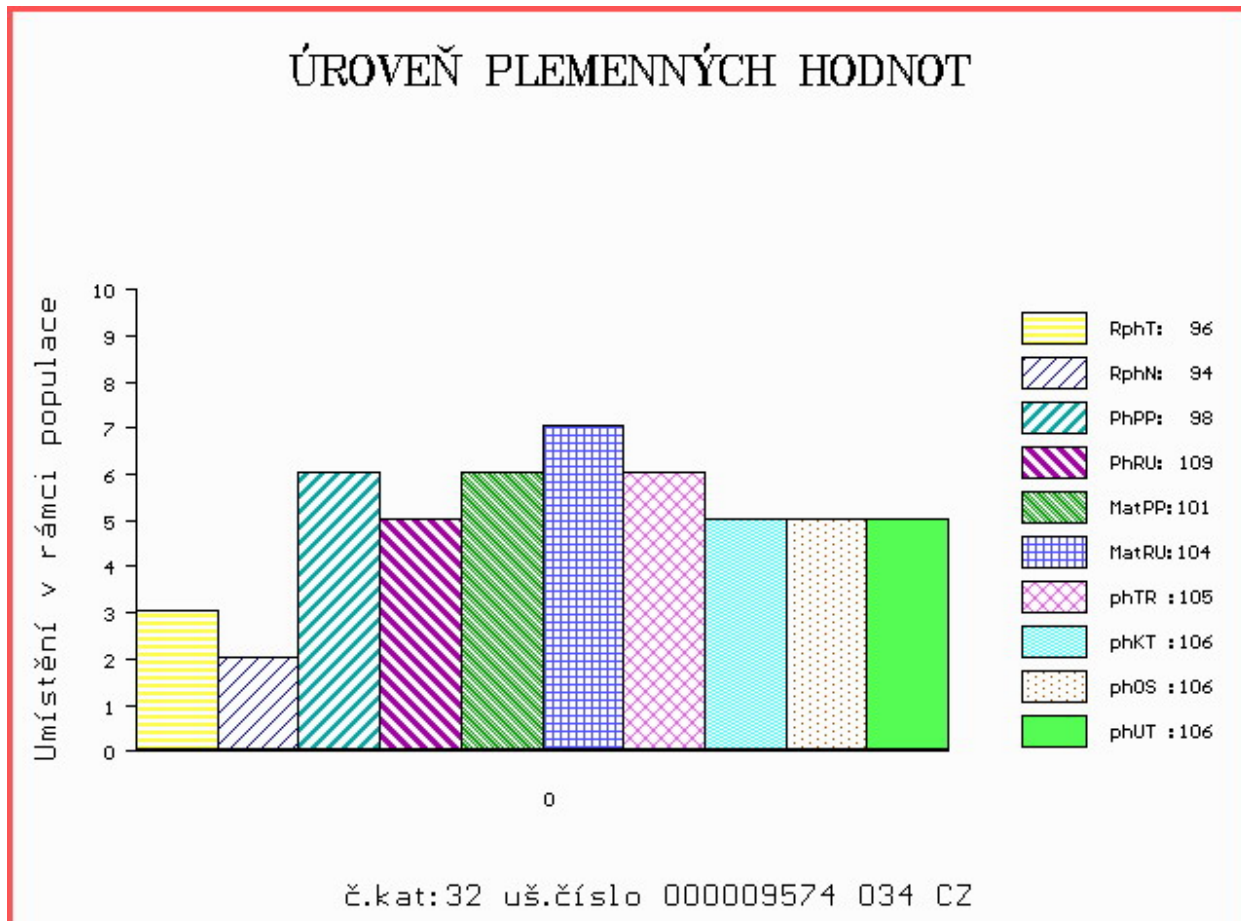

Číslo : 589654 042 CZ CVRČEK ZE SV. KATEŘINY Číslo katalogu 33  
 Dat.nar. : 08.12.2016 Plemeno : Y100 Limousine  
 Chovatel : Loos Adolf, Hora Svaté Kateřiny  
 Majitel : Loos Adolf, Hora Svaté Kateřiny

OOO 270 873 PARADIS 2255671789  
 OO 271 361 ADROIT 1932017859  
 MOO 1997018817 FR NILINDA 1997018817

OTEC ZLM 596 CAID 2308914152  
 OMO 284 138 LASSO 2295003786  
 MO 2351246306 FR RIVIERA 2351246306  
 MMO 2394026958 FR JUNGLE 2394026958

OOM ZLI 325 KOLJA VFU 007764119005  
 OM ZLI 450 NOVÁČEK VFU 007000106441081  
 MOM 113294 704 CZ ITAKA VFU 007000113294704

MA 225853 932 CZ /5 ot NADĚŽDA K. 189000225853932  
 OMM LIP 101 CHALUPNÍK 093387049082  
 MM 60564 932 CZ 189000060564932  
 MMM 2956 517 CZ 189517002956

Vl.užit:nar: 53 kg ve 120d: 176 kg ve 210d: 291 kg v 365d: 523 kg / kříž: 135 cm  
 Přírustek v testu : 1325 g / 99 přírustek od narození: 1255 g / 99 šourek 36 cm  
 Věk při ZV 438 dní aktuálně k 24.01.18 hmotnost: 570 kg výška v kříži: 137 cm

PLEMENNÉ HODNOTY										LINEARNÍ HODNOCENÍ						
	pp	ru	pp	ru	TR	KT	OS	UT		Hmot	kříž	TR	KT	OS	UT	CE
BÝK	PE	90	102	ME	109	100	94	99	97	98						
MATKA	PE	94	95	ME	102	103	87	90	90	88	798	147	26	21	20	7 74
OTEC	PE	97	119	ME	109	92	106	115	113	115	1115	151	20	22	21	8 71

HODNOCEN: TR 7 / / 9 KT / / OS / / UT Výsledek:

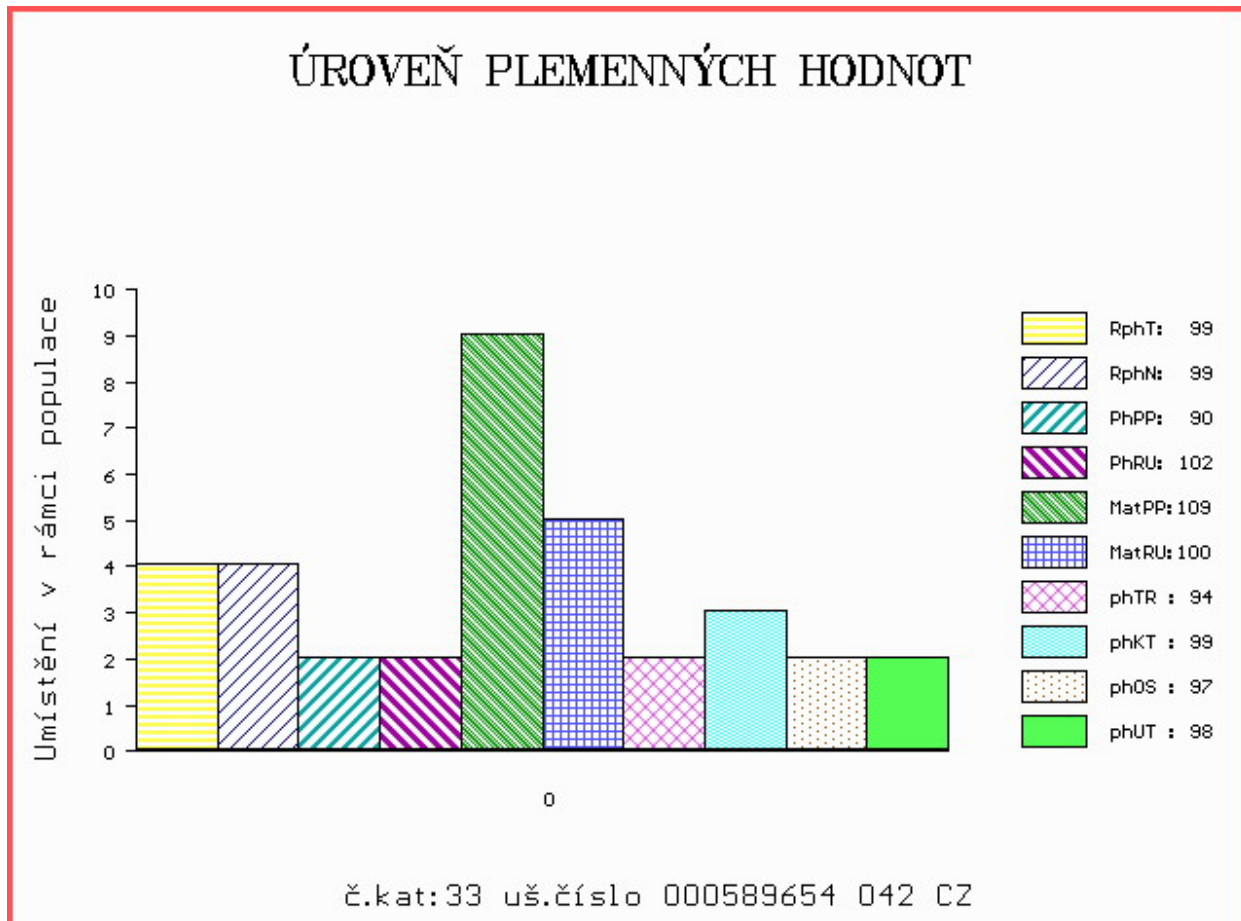

Číslo : 9575 034 CZ CLARION PÍSECKÝ Číslo katalogu 34  
 Dat.nar. : 11.12.2016 Plemeno : Y100 Limousine  
 Chovatel : Kotalík Milan, Semice  
 Majitel : Kotalík Milan, Semice

OOO 268 752 JOUEUR 8794000047  
 OO 271 208 SCAPIN 2351383257  
 MOO 2394025563 FR JAPIE 2394025563

OTEC ZLI 746 URVILLE 1931859212  
 OMO 270 891 DOMINO 1988001780  
 MO 1930388572 FR OXANE 142 1930388572  
 MMO 1996000916 FR MERVEILLE 1996000916

OOM 270 532 ULTIME 8719100231  
 OM ZLI 539 CACAO 6503987463  
 MOM 2300242076 FR PETALE 2300242076

MA 247910 953 CZ /4 ot DOBROMILA Z KALIŠTĚ 031000247910953  
 OMM ZLI 264 HUBERT VFU 007517003826  
 MM 43311 953 CZ DEJNA Z KALIŠTĚ 031000043311953  
 MMM 113026 511 CZ DOBROTA Z KALIŠTĚ 031511113026

Vl.užit:nar: 40 kg ve 120d: 223 kg ve 210d: 359 kg v 365d: 583 kg / kříž: 133 cm  
 Přírustek v testu : 1616 g / 109 přírustek od narození: 1496 g / 113 šourek 37 cm  
 Věk při ZV 435 dní aktuálně k 24.01.18 hmotnost: 652 kg výška v kříži: 136 cm

PLEMENNÉ HODNOTY										LINEARNÍ HODNOCENÍ							
	pp	ru	pp	ru	TR	KT	OS	UT		Hmot	kříž	TR	KT	OS	UT	CE	
BÝK	PE	109	112	ME	101	107	108	109	108	108	108	108	108	108	108	108	108
MATKA	PE	104	96	ME	91	125	87	91	94	91	872	147	25	22	20	7	74
OTEC	PE	103	113	ME	110	94	109	114	114	115	0	0	0	0	0	0	0

HODNOCEN: TR 7 / /10 KT / / OS / / UT Výsledek:

## ÚROVEŇ PLEMENNÝCH HODNOT

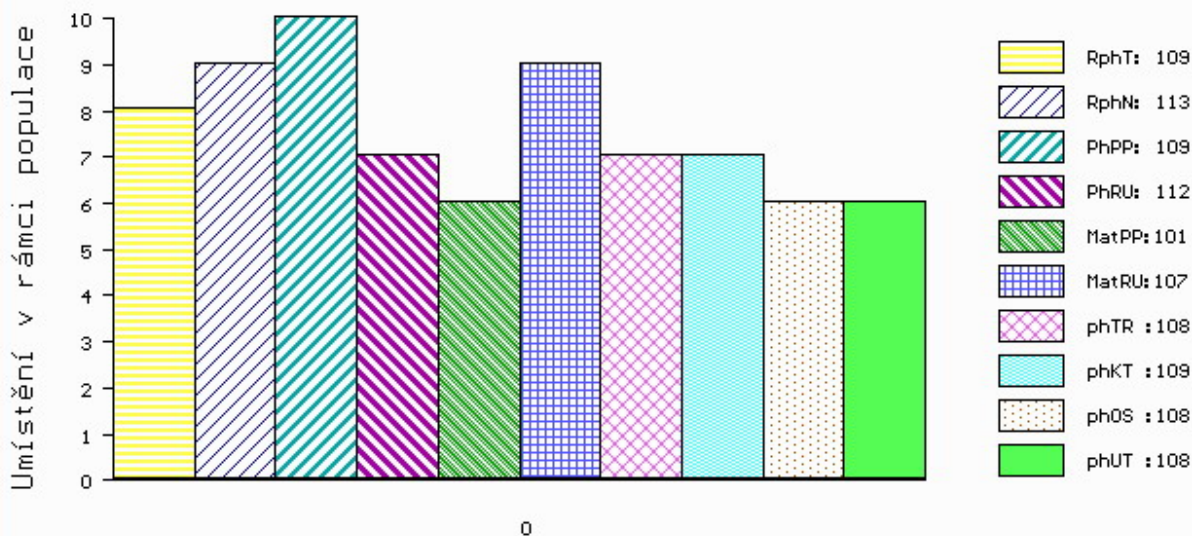

č.kat:34 uš.číslo 000009575 034 CZ

Číslo : 582822 042 CZ      **CESMÍN Z BYNOVCE**      Číslo katalogu 35  
 Dat.nar. : 18.12.2016 Plemeno : Y100      Limousine  
 Chovatel : Němec Eduard, Bynovec  
 Majitel : Němec Eduard, Bynovec

OOO      269 495      LORIOT MN      1995007352  
 OO      ZLI 688      RUDOLF ZE SV.KATEŘINY ET      393000515819042  
 MOO      1930748739 FR      PRIMEVERE      1930748739

**OTEC      ZLI      968      UDOLÍ      189000670929032**  
 OMO      LIP 064      FRIGO      093517000694  
 MO      21168 347 CZ      189000021168347  
 MMO      80225 307 CZ      VINDSKOV FUCIA      26304-0114

OOM      ZLI 538      BONUS P      1526579518  
 OM      ZLI 811      SUPER BONUS Z CUNKOVA P      420000552899031  
 MOM      32642 931 CZ      LADY Z OSTRÉHO      253000032642931

**MA      161825 942 CZ      /2      ot ZORKA Z BYNOVCE      458000161825942**  
 OMM      ZLI 450      NOVÁČEK VFU      007000106441081  
 MM      256116 932 CZ      189000256116932  
 MMM      36014 347 CZ      189000036014347

Vl.užit:nar: 41 kg ve 120d: 188 kg ve 210d: 297 kg v 365d: 553 kg / kříž: 135 cm  
 Přírustek v testu : 1716 g / 110 přírustek od narození: 1418 g / 112 šourek 39 cm  
 Věk při ZV 428 dní aktuálně k 24.01.18 hmotnost: 611 kg      výška v kříži: 139 cm

PLEMENNÉ HODNOTY										LINEARNÍ HODNOCENÍ						
	pp	ru	pp	ru	TR	KT	OS	UT		Hmot	kříž	TR	KT	OS	UT	CE
BÝK	PE	95	109	ME	109	95	102	96	93	96						
MATKA	PE	95	105	ME	102	99	93	90	90	90	650 /	140	23	19	20	7 69
OTEC	PE	91	101	ME	117	97	120	113	107	112	728 /	147	29	19	18	6 72

HODNOCEN: TR 8 / /10 KT / / OS / / UT Výsledek:

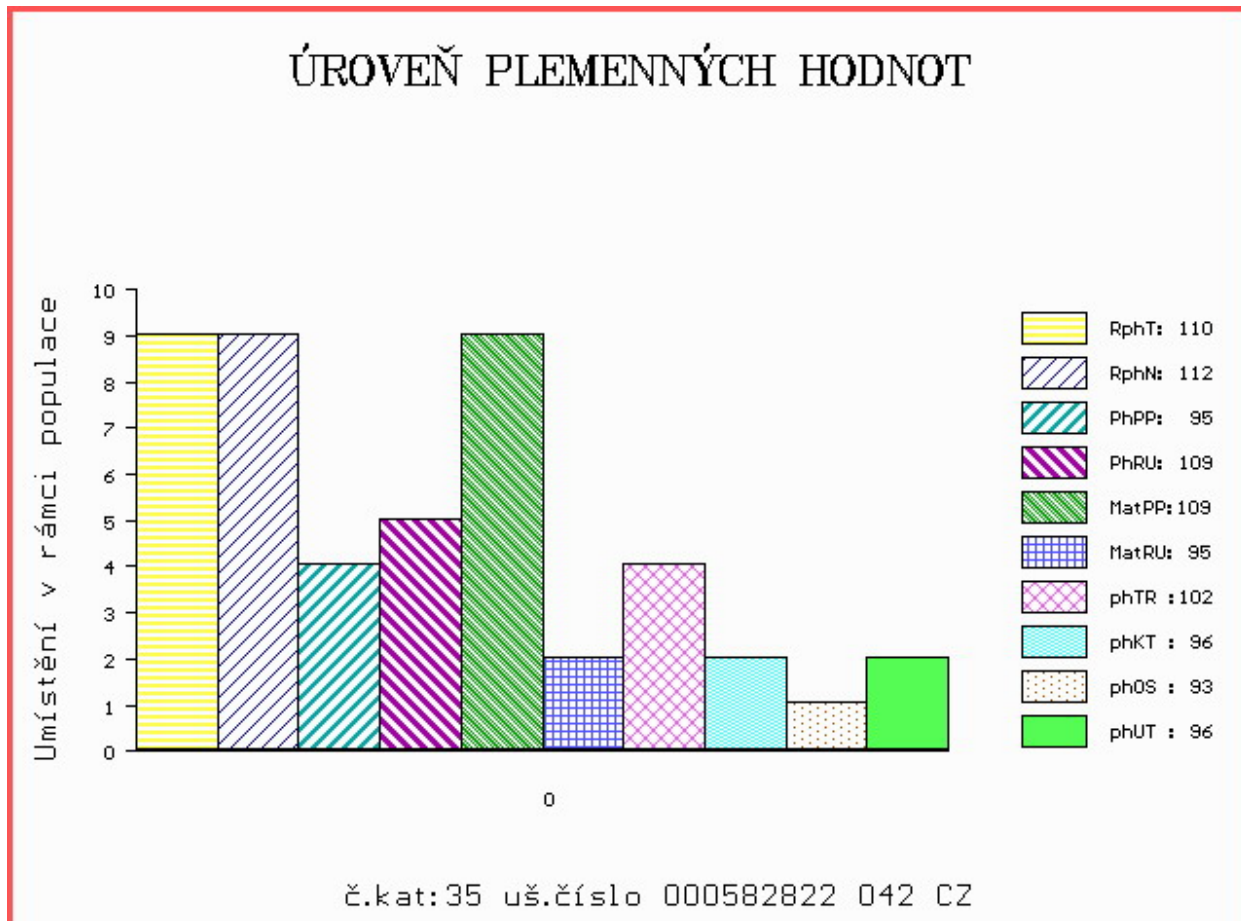



Číslo : 689067 081 CZ COSMAS VFU Číslo katalogu 36  
 Dat.nar. : 18.12.2016 Plemeno : Y100 Limousine  
 Chovatel : VFU Brno ŠZP Nový Jičín  
 Majitel : VFU Brno ŠZP Nový Jičín

OOO 270 815 INDECIS 2293004195  
 OO ZLI 560 ON-DIT 3615069746  
 MOO 3690006248 FR FRANCHON 3690006248

OTEC ZLM 650 CHATELAIN 1208099630  
 OMO ZLI 400 NEUF 2297004114  
 MO 1204098377 FR URANE 1204098377  
 MMO 1200097963 FR PERLINE 1200097963

OOM ZLI 268 IONESCO 3693000206  
 OM ZLI 810 SAM ZE SVATÉ KATEŘINY 393000529799042  
 MOM 155006 931 CZ MELINDA Z OSTRÉHO 253000155006931

MA 244166 981 CZ /2 ot 007000244166981  
 OMM ZLI 350 REPONS 1201098789  
 MM 122218 981 CZ OLINA VFU 007000122218981  
 MMM 119944 704 CZ KAČENA VFU 007000119944704

Vl.užit:nar: 51 kg ve 120d: 209 kg ve 210d: 324 kg v 365d: 548 kg / kříž: 140 cm  
 Přírustek v testu : 1200 g / 91 přírustek od narození: 1318 g / 93 šourek 37 cm  
 Věk při ZV 428 dní aktuálně k 24.01.18 hmotnost: 581 kg výška v kříži: 140 cm

PLEMENNÉ HODNOTY										LINEARNÍ HODNOCENÍ							
	pp	ru	pp	ru	TR	KT	OS	UT		Hmot	kříž	TR	KT	OS	UT	CE	
BÝK	PE	93	113	ME	97	102	117	106	104	107							
MATKA	PE	92	110	ME	86	115	121	103	97	103	852	148	27	20	18	6	71
OTEC	PE	102	108	ME	101	93	109	115	116	116	0	0	0	0	0	0	0

HODNOCEN: TR 9 / /10 KT / / OS / / UT Výsledek:

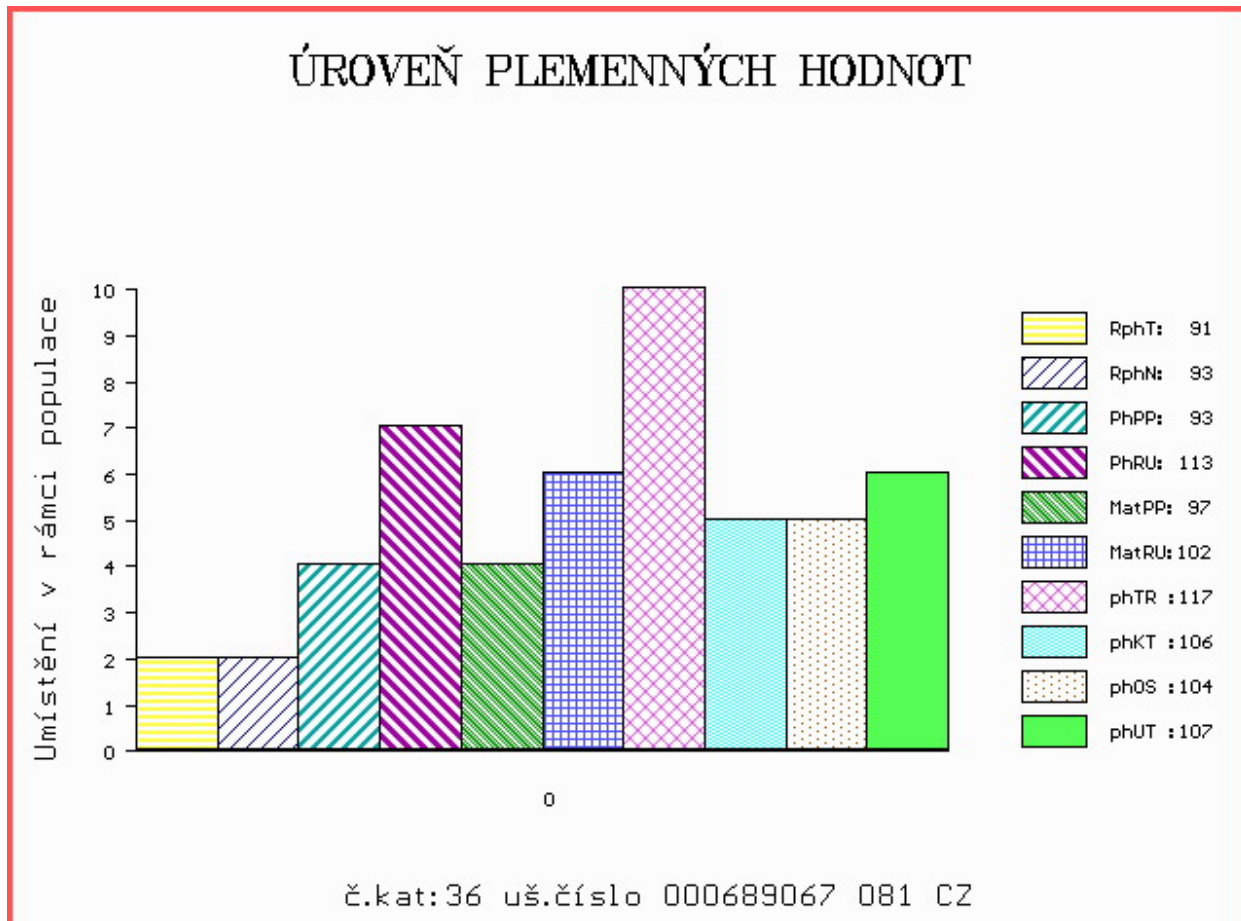

Číslo : 689068 081 CZ CUNKOV VFU P Číslo katalogu 37  
 Dat.nar. : 18.12.2016 Plemeno : Y100 Limousine  
 Chovatel : VFU Brno ŠZP Nový Jičín  
 Majitel : VFU Brno ŠZP Nový Jičín

OOO 270 815 INDECIS 2293004195  
 OO ZLI 560 ON-DIT 3615069746  
 MOO 3690006248 FR FRANCHON 3690006248

OTEC ZLM 057 BAVARDAGE 2257773618  
 OMO ZLI 230 DAUPHIN 1988004715  
 MO 2257773207 FR RIDELLE 2257773207  
 MMO 2296004352 FR MANDARINE 2296004352

OOM ZLI 576 TRONSO POLLED ROLF P 46791-00185  
 OM ZLM 047 SNAP POLLED GOLD V 64893-00085  
 MOM 6489300056 DK SNAP POLLED DONNA P 64893-00056

MA 265652 981 CZ /1 ot P 007000265652981  
 OMM ZLI 370 MERIDIEN 8796002929  
 MM 112523 981 CZ MONIKA VFU 007000112523981  
 MMM 119949 704 CZ KOPRETINA VFU 007000119949704

Vl.užit:nar: 41 kg ve 120d: 183 kg ve 210d: 302 kg v 365d: 534 kg / kříž: 133 cm  
 Přírustek v testu : 1425 g / 99 přírustek od narození: 1316 g / 102 šourek 37 cm  
 Věk při ZV 428 dní aktuálně k 24.01.18 hmotnost: 570 kg výška v kříži: 136 cm

PLEMENNÉ HODNOTY										LINEARNÍ HODNOCENÍ							
	pp	ru	pp	ru	TR	KT	OS	UT		Hmot	kříž	TR	KT	OS	UT	CE	
BÝK	PE	104	117	ME	98	91	100	100	99	99							
MATKA	PE	93	113	ME	100	92	106	104	102	104	750	147	26	19	19	6	70
OTEC	PE	103	117	ME	101	90	108	116	118	115	0	0	0	0	0	0	0

HODNOCEN: TR 7 / / 9 KT / / OS / / UT Výsledek:

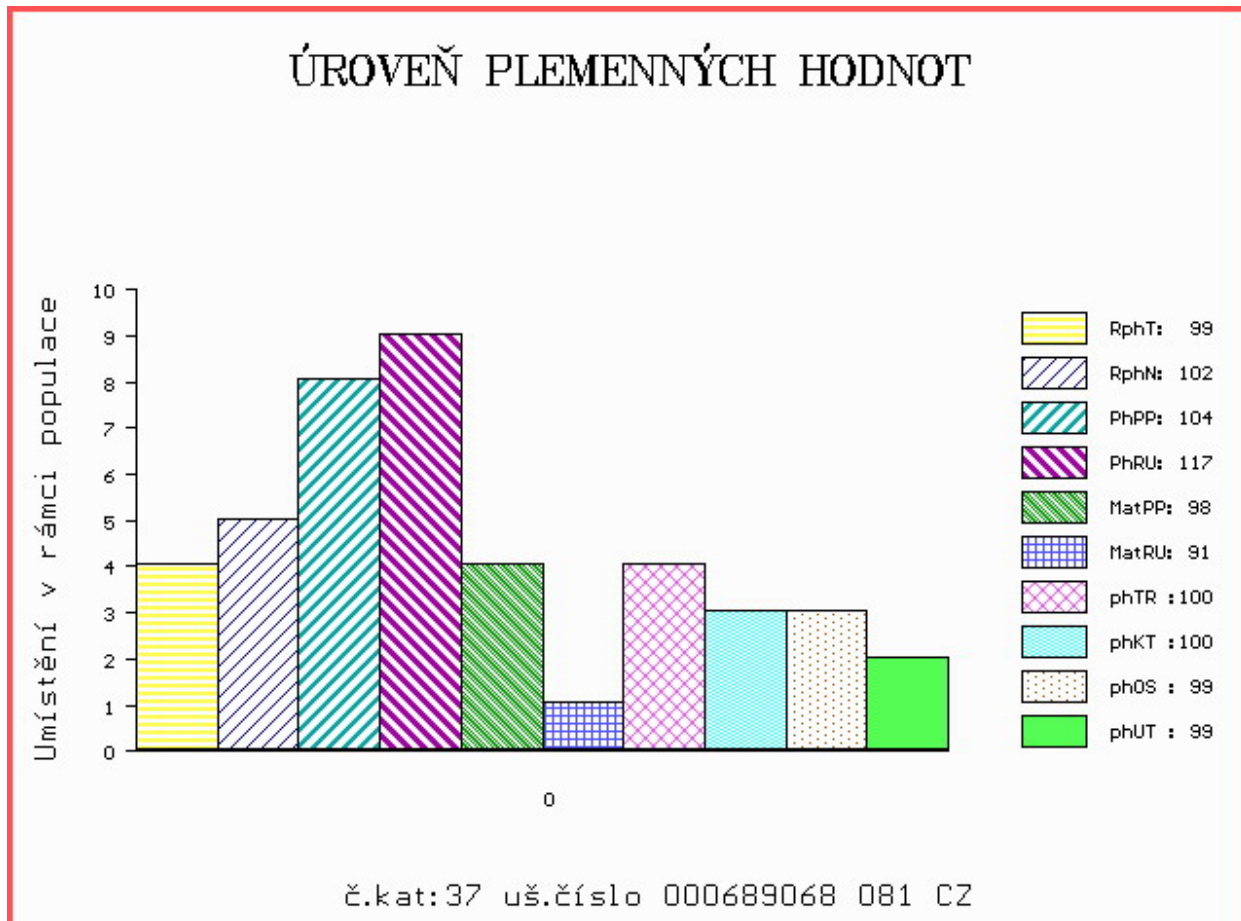

Číslo : 589864 042 CZ CEJN Z BYNOVCE Číslo katalogu 38  
 Dat.nar. : 19.12.2016 Plemeno : Y100 Limousine  
 Chovatel : Němec Eduard, Bynovec  
 Majitel : Němec Eduard, Bynovec

OOO 269 495 LORIOT MN 1995007352  
 OO ZLI 688 RUDOLF ZE SV.KATEŘINY ET 393000515819042  
 MOO 1930748739 FR PRIMEVERE 1930748739

OTEC ZLI 968 UDOLÍ 189000670929032  
 OMO LIP 064 FRIGO 093517000694  
 MO 21168 347 CZ 189000021168347  
 MMO 80225 307 CZ VINDSKOV FUCIA 26304-0114

OOM ZLI 481 PHLOX 1607911599  
 OM ZLI 686 POKER Z KALIŠTĚ 031000562321053  
 MOM 16980 953 CZ MAGURA Z KALIŠTĚ 031000016980953

MA 156784 942 CZ /2 ot DISCO ZE SV.KATEŘINY 393000156784942  
 OMM 271 353 ARTHUR 8728720716  
 MM 8700671 300 FR DISQUETTE 8700671300  
 MMM 8797013334 FR NUBILE 8797013334

Vl.užit:nar: 48 kg ve 120d: 216 kg ve 210d: 345 kg v 365d: 583 kg / kříž: 141 cm  
 Přírustek v testu : 1500 g / 109 přírustek od narození: 1459 g / 116 šourek 37 cm  
 Věk při ZV 427 dní aktuálně k 24.01.18 hmotnost: 633 kg výška v kříži: 144 cm

PLEMENNÉ HODNOTY										LINEARNÍ HODNOCENÍ							
	pp	ru	pp	ru	TR	KT	OS	UT	Hmot	kříž	TR	KT	OS	UT	CE		
BÝK	PE	86	120	ME	115	95	119	114	110	113							
MATKA	PE	96	113	ME	105	104	109	114	115	115	715	144	26	21	21	7	75
OTEC	PE	91	101	ME	117	97	120	113	107	112	728	147	29	19	18	6	72

HODNOCEN: TR 10 / /10 KT / / OS / / UT Výsledek:

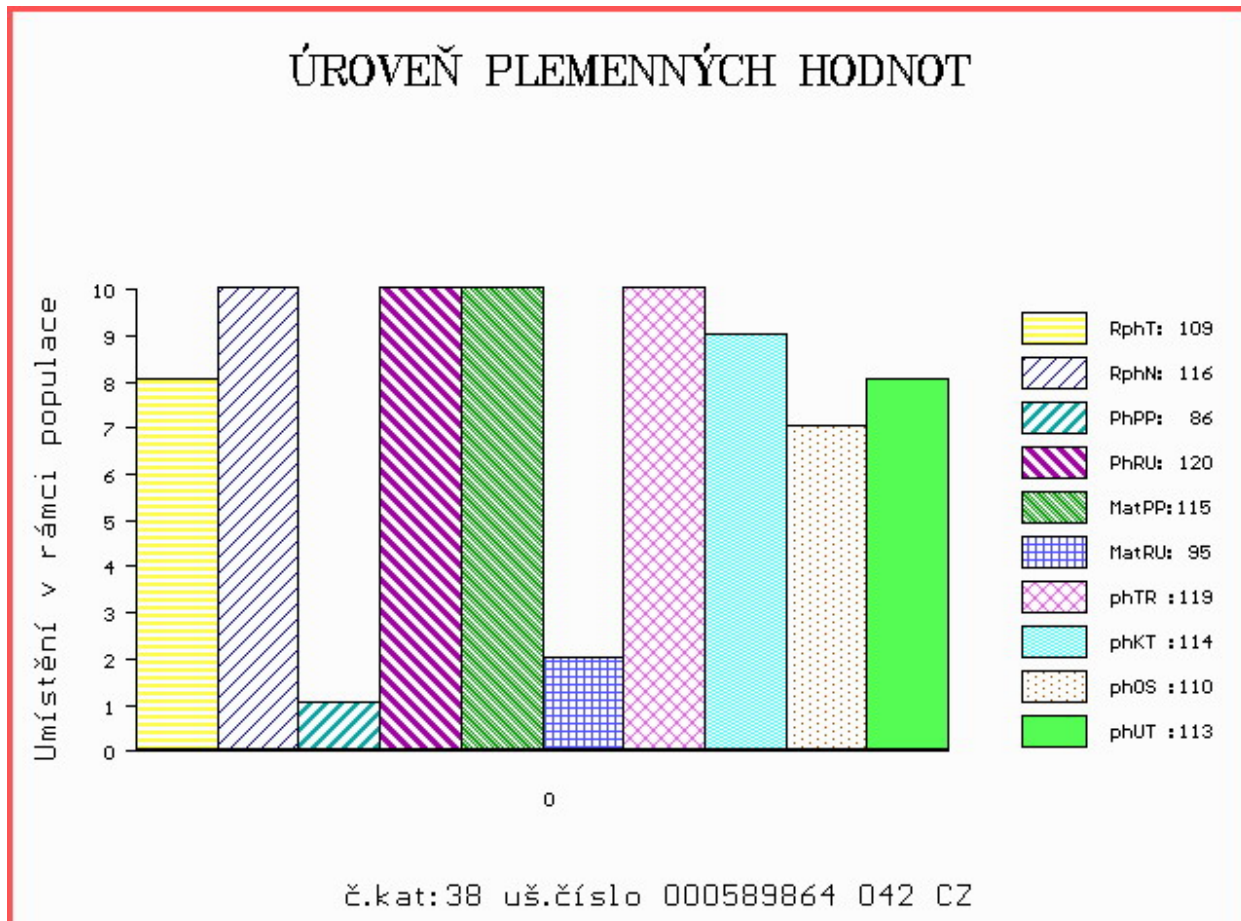

Číslo : 589657 042 CZ CYPRIÁN ZE SV. KATEŘINY V Číslo katalogu 39  
 Dat.nar. : 20.12.2016 Plemeno : Y100 Limousine  
 Chovatel : Loos Adolf, Hora Svaté Kateřiny  
 Majitel : Loos Adolf, Hora Svaté Kateřiny

OOO 262 725 TROUBADOUR P 05.803 96106  
 OO 281 926 TAREK PP 01.200 50382  
 MOO 114277419 DE FENYA 01.142 77419

**OTEC PLM 081 TORRO PP 09.875 49345**  
 OMO ZLM 031 CAYTANO PP 05.346 47544  
 MO 886737694 DE CASSANDRA P 08.867 37694  
 MMO 985265002 DE CORNELIA P 09.852 65002

OOM ZLI 481 PHLOX 1607911599  
 OM ZLI 686 POKER Z KALIŠTĚ 031000562321053  
 MOM 16980 953 CZ MAGURA Z KALIŠTĚ 031000016980953

**MA 151009 942 CZ /3 ot ROSEMARY ZE SV. KATEŘINY 39300015100942**  
 OMM ZLI 350 REPONS 1201098789  
 MM 163697 981 CZ ROSA VFU 007000163697981  
 MMM 112534 981 CZ NOMURA VFU 007000112534981

Vl.užit:nar: 40 kg ve 120d: 204 kg ve 210d: 289 kg v 365d: 513 kg / kříž: 135 cm  
 Přírustek v testu : 1525 g / 104 přírustek od narození: 1298 g / 101 šourek 37 cm  
 Věk při ZV 426 dní aktuálně k 24.01.18 hmotnost: 559 kg výška v kříži: 137 cm

PLEMENNÉ HODNOTY										LINEARNÍ HODNOCENÍ								
	pp	ru	pp	ru	TR	KT	OS	UT		Hmot	kříž	TR	KT	OS	UT	CE		
BÝK	PE	100	106	ME	106	101	97	97	97	97								
MATKA	PE	89	106	ME	119	100	102	111	111	109	786	/	143	25	22	19	7	73
OTEC	PE	89	98	ME	102	106	94	95	97	97	734	/	144	19	20	19	7	65

HODNOCEN: TR 7 / / 8 KT / / OS / / UT Výsledek:

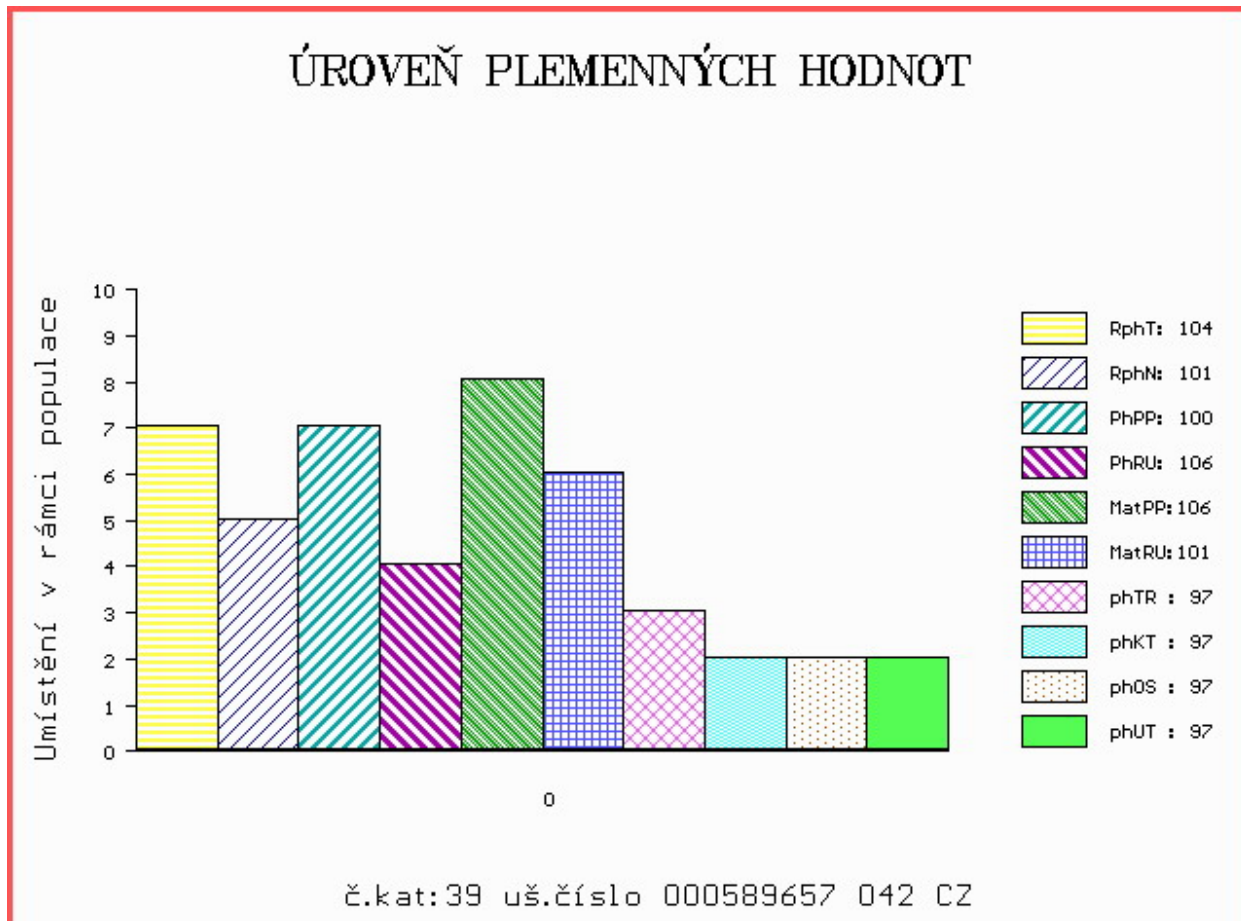

Číslo : 612741 051 CZ CALORIE Z RYNOLTIC Číslo katalogu 40  
 Dat.nar. : 31.12.2016 Plemeno : Y100 Limousine  
 Chovatel : Stebelský Michal, Rynoltice  
 Majitel : Stebelský Michal, Rynoltice

OOO 267 505 FERRY 1990003045  
 OO 280 612 ELITE POPSI ET TOLP-010-FOT  
 MOO 0 BALLYNERRIN MAUD BNIM-002

**OTEC ZLM 296 VIRGINIA ANDY ET 121657690563**

OMO 280 611 CARWIN FLOW CARF-006  
 MO 0 MARLHILL NAOMI MAHN-004  
 MMO 0 MARLHILL ELMA MAHE-002

OOM 272 237 HERGEN P 03.478 67209  
 OM ZLI 921 HINZ PP 05.347 27253  
 MOM 579669189 DE NURIA P 05.796 69189

**MA 177199 951 CZ /1 ot P 431000177199951**

OMM 262 762 LAS VEGAS 06.651 50901  
 MM 1403509 050 DE HÜBSCH 14.035 09050  
 MMM 1402520316 DE HAITI 14.025 20316

Vl.užit:nar: 42 kg ve 120d: 183 kg ve 210d: 288 kg v 365d: 504 kg / kříž: 133 cm  
 Přírustek v testu : 1416 g / 95 přírustek od narození: 1293 g / 94 šourek 37 cm  
 Věk při ZV 415 dní aktuálně k 24.01.18 hmotnost: 545 kg výška v kříži: 135 cm

PLEMENNÉ HODNOTY										LINEARNÍ HODNOCENÍ							
	pp	ru	pp	ru	TR	KT	OS	UT		Hmot	kříž	TR	KT	OS	UT	CE	
BÝK	PE	96	111	ME	102	93	96	94	94								
MATKA	PE	94	104	ME	108	90	108	102	101	103	680	143	23	21	18	7	69
OTEC	PE	99	114	ME	93	96	102	100	98	99	0	0	0	0	0	0	0

HODNOCEN: TR 7 / / 8 KT / / OS / / UT Výsledek:

## ÚROVEŇ PLEMENNÝCH HODNOT

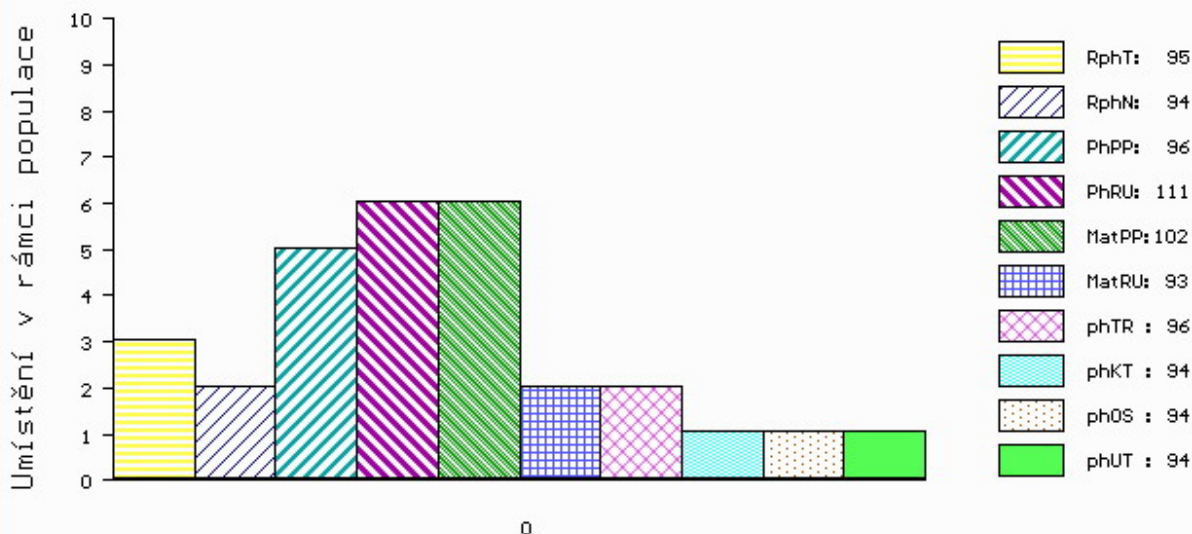

č.kat:40 uš.číslo 000612741 051 CZ

Číslo : 689070 081 CZ CAMIL VFU Číslo katalogu 41  
 Dat.nar. : 31.12.2016 Plemeno : Y100 Limousine  
 Chovatel : VFU Brno ŠZP Nový Jičín  
 Majitel : VFU Brno ŠZP Nový Jičín

OOO 267 694 CASSIS 4088028055  
 OO ZLI 490 REMIX 1717626948  
 MOO 1797002235 FR NOUGATINE 1797002235

OTEC ZLM 405 CAMEOS 24224507604  
 OMO ZLI 324 MAS DU CLO 2396032213  
 MO 2324444531 FR VELSEUSE 2324444531  
 MMO 2424450505 FR RISETTE 2424450505

OOM 270 290 TITANES P 06.651 33993  
 OM ZLI 650 TIGRIS PP 14.026 24243  
 MOM 1401547615 DE FELCA P 14.015 47615

MA 244156 981 CZ /2 ot P 007000244156981  
 OMM ZLI 324 MAS DU CLO 2396032213  
 MM 163705 981 CZ RAMA VFU 007000163705981  
 MMM 119968 704 CZ KLEOPATRA VFU 007000119968704

Vl.užit:nar: 51 kg ve 120d: 199 kg ve 210d: 325 kg v 365d: 583 kg / kříž: 136 cm  
 Přírustek v testu : 1566 g / 104 přírustek od narození: 1422 g / 103 šourek 38 cm  
 Věk při ZV 415 dní aktuálně k 24.01.18 hmotnost: 604 kg výška v kříži: 138 cm

PLEMENNÉ HODNOTY										LINEARNÍ HODNOCENÍ							
	pp	ru	pp	ru	TR	KT	OS	UT		Hmot	kříž	TR	KT	OS	UT	CE	
BÝK	PE	91	114	ME	95	105	113	115	116	116							
MATKA	PE	102	111	ME	87	110	110	115	116	115	700	145	26	18	18	6	68
OTEC	PE	95	111	ME	93	102	109	120	123	121	0	0	0	0	0	0	0

HODNOCEN: TR 8 / /10 KT / / OS / / UT Výsledek:

