

KATALOG ZÁKLADNÍHO VÝBĚRU

dne 20.2.2018

Kotalík Milan, Semice

Začátek cca 16,00 hod.

Č. k.	Číslo býčka	OTEC st.reg.	DATUM NAROZENÍ	PLEM	HM. kg	KŘ. cm	Přír.od nar. g	RPH	CHOVATEL
1	966484 031	CZ ZLM 305	01.10.16	Y100	710	137	1412 g	97	Kotalík Milan, Semice
2	966486 031	CZ ZLM 305	01.10.16	Y100	600	139	1186 g	90	Kotalík Milan, Semice
3	966487 031	CZ ZLM 305	01.10.16	Y100	565	136	1110 g	90	Kotalík Milan, Semice
4	966490 031	CZ ZLM 543	03.10.16	Y100	565	138	1117 g	94	Kotalík Milan, Semice
5	966491 031	CZ ZLI 928	07.10.16	Y100	553	137	1099 g	101	Kotalík Milan, Semice
6	966492 031	CZ ZLM 644	09.10.16	Y100	601	139	1209 g	100	Kotalík Milan, Semice
7	9572 034	CZ ZLI 925	14.11.16	Y100	685	140	1499 g	109	Kotalík Milan, Semice

Plemenné hodnoty uvedené v katalogu jsou spočítány k 31.12.2017



Termíny základních výběrů a dražeb v roce 2018

I. turnus - Býci narození 1.10.2016 - 31.12.2016 na OPB a OCH

Den	Datum	Začátek *	OPB , chovatel	Ks	Plemena	Dražba
Pondělí	19.2.2018	9,00	OPB Cunkov	42	LI	hodinu po skončení ZV
		15,00	Farma Kozák, s.r.o.	1	LI	x
		16,00	Smažík Jaroslav, Ing., Lom	2	LI	
		17,00	Zigáček Ladislav, Ústrašice	1	BM	x
Úterý	20.2.2018	9,00	OPB Cunkov	45	CH,AA,BA,HE, MS,PI,SA,UU	hodinu po skončení ZV
		16,00	Kotalík Milan, Semice	7	LI	x
			Kotalíková Dana, Semice	1	LI	x
Středa	21.2.2018	9,00	OPB Měcholupy	35	MS,CH,AA	hodinu po skončení ZV
		14,00	Kohlenberger Jan, Vojovice	1	PP	x
		15,30	Chlupáčková Hana, Ing., Ležnice	5	MS	x
			UFARMA s.r.o., Čistá u Rovné - Ležnice	1	CH	x
Čtvrtek	22.2.2018	9,00	OPB Osík	49	CH	hodinu po skončení ZV
Pátek	23.2.2018	8,00	FARMA VAJGLOV, a.s. Vajglov	2	MS	x
		9,00	OPB Janovice	32	MS,CH,AA,BA,HE	hodinu po skončení ZV
		15,00	Reinold Manfred, Stará Červená Voda	1	MS	x
Sobota	24.2.2018	8,00	Mendelova univerzita Brno-ŠZP Žabčice	4	BB,LI,SS,SA	x
		9,30	Agrochyt s.r.o. Mohelno	2	CH	x
		11,30	Poláková Zdenka, Dolní Libochová	1	MS	x
			Polák Jiří, Dolní Libochová	1	MS	x
		14,00	TEGRO s.r.o., Těšenov	1	AA	x
		15,00	Šašek Vladimír, ing., Rantířov	2	AA	x
		16,00	Hrtús Miroslav, Mírovka	1	BA	x
		17,00	Velát Jaroslav, Horní Prosička	1	CH	x
Neděle	25.2.2018	8,00	Pad'our Leopold, Lukavice	1	BA	x
		9,00	Šeda J., Helvíkovice	6	LI	x
		11,00	Fišar Filip, Lhotka	6	LI	x
		13,00	LOUDY s.r.o. Seletice	1	PI	x
Pondělí	26.2.2018	9,00	OPB Benešov	31	CH,LI	hodinu po skončení ZV
		15,00	Niemiec Czeslaw, Dolní Žukov	2	LI	x
		16,00	Poruba Jan, Šenov u N./J.	1	LI	x
		17,00	Ševčík Jiří, Jerlochovice	1	MS	x
Úterý	27.2.2018	9,00	OPB Benešov	33	MS,PI	hodinu po skončení ZV
		16,00	ZEMASPOL odbyt s.r.o. Uherský Brod	1	MS	x
		17,00	Minaříková Hana, Hluk	2	BA	x
Středa	28.2.2018	9,00	OPB Osík	24	LI,MS,AA	hodinu po skončení ZV
		15,30	Mimra Michal, Slatina	1	CH	x
		16,30	Novotný Milan, Mezihorí	3	PP	x
Čtvrtek	1.3.2018	10,00	Kraml Eduard, Stachy	3	SA	x
		11,30	Valenta Petr, Budyně	4	MS	x
		13,00	K+K Břilice	1	CH	x
		14,00	Tájek Jaroslav, Zvíkov	1	CH	x
		15,30	Lepša Vladimír, Pěčín	4	AA	x
			Lepša Lukáš, Rejta	1	AA	x
Pátek	2.3.2018	9,00	Farka Martin, Todně	13	LI	x
		12,00	Opekar Jan, Chodeč	1	AA	x
		13,30	PRIMA AGRI PT a.s.	1	LI	x
		14,30	ZOD "BLATA" Sedlec	1	MS	x

		15,30	<i>Krejcar David, Těšínov</i>	1	SA	x
Den	Datum	Začátek *	<i>OPB , chovatel</i>	Ks	Plemena	<i>Dražba</i>
Pondělí	5.3.2018	10,00	<i>Lainka Bernard, SZ, farma Zdoňov</i>	6	MS	x
Úterý	6.3.2018	8,30	<i>Kejř Jiří, Všestudy</i>	1	CH	x
		10,30	<i>Loos Adolf, Hora Svaté Kateřiny</i>	2	LI	x
		13,00	<i>Kopsa Milan, Ludvíkovice</i>	1	LI	x
		13,30	<i>Němec Eduard, Bynovec</i>	2	LI	x
		15,00	<i>Karban Kamil, Lhenice</i>	1	CH	x
		16,30	<i>Družstvo vlastníků Libeň - Vtelno</i>	2	CH	x

* začátky ZV u chovatelů jsou orientační

396



Vysvětlivky ke zkratkám ve jménech v katalogu :

ET	- býček narozen po embryotrasferu
RED	- zbarvení red angus
P,V	- bezrohý / volný roh - heterozygot (MS,CH,LI,BA)
PP	- bezrohý – homozygot stanovený testem DNA (MS,CH,LI,BA)
R	- rohatý (MS)
+/+	- homozygot s alelami způsobujícími běžné osvalení (GS)
+ /MH	- heterozygot s jednou alelou podmiňující dvojí osvalení (GS)
MH/MH	- homozygot - obě alely podmiňující dvojí osvalení (GS – oddíl „B“ PK)

U matek plemene BA

Třída	Výška kříž (cm)	Hmotnost (kg)	RPH přímý efekt	RPH mat. efekt	RPH osvalení
SE	147 a více	800 a více	105 a vic	103 a vic	103 a vic
EC	147 a více	800 a více	105 a vic	pod 103	103 a vic
EM	147 a více	800 a více	pod 105	103 a vic	pod 103
CM	pod 147	pod 800	105 a vic	103 a vic	103 a vic
C1	pod 147	pod 800	105 a vic	pod 103	103 a vic
M1	pod 147	pod 800	pod 105	103 a vic	pod 103

Popisky grafu úrovně plemenných hodnot

Jednotlivé plemenné hodnoty jsou rozděleny do pásem na základě výpočtu kvantilu normálního rozložení, které udávají, jak si konkrétní jedinec stojí v porovnání s průměrem populace plemenných býčků odchovaných v období 2012 – 2017.

pásma	Pozice býka v rámci populace	zkratka	Popis údaje v grafu
10	býk patří hodnotou RPH do 10 % nejlepších býků v daném ukazateli	<i>RphT</i>	RPH pro přírůstek v testu
9	býk patří hodnotou RPH do 20 % nejlepších býků v daném ukazateli	<i>RphN</i>	RPH pro životní přírůstek
8	býk patří hodnotou RPH do 30 % nejlepších býků v daném ukazateli	<i>RpPP</i>	RPH pro přímý efekt porody
7	býk patří hodnotou RPH do 40 % nejlepších býků v daném ukazateli	<i>RpRU</i>	RPH pro přímý efekt růst
6	býk patří hodnotou RPH do 50 % nejlepších býků v daném ukazateli	<i>MatPP</i>	RPH pro maternální efekt porody
5	býk patří hodnotou RPH do průměru býků v daném ukazateli	<i>MatRU</i>	RPH pro maternální efekt růst
4	býk patří hodnotou RPH do 60 % nejlepších býků v daném ukazateli	<i>phTR</i>	RPH pro lineární hodnocení těl. rámce
3	býk patří hodnotou RPH do 70 % nejlepších býků v daném ukazateli	<i>phKT</i>	RPH pro lineární hodnocení kap. těla
2	býk patří hodnotou RPH do 80 % nejlepších býků v daném ukazateli	<i>phOS</i>	RPH pro lineární hodnocení osvalení
1	býk patří hodnotou RPH do 90 % nejlepších býků v daném ukazateli	<i>phUT</i>	RPH pro lineární hodnocení užit. typ

Hlavní selekční kritéria pro výběr do plemnitby na OPB a odchovu u chovatele

Hlavním selekčním kritériem bude pouze lineární hodnocení při základním výběru.

Důvody vyřazení před základním výběrem

- hodnocení tělesného rámce (1,2,3 body dle parametrů daného plemene)
- hodnocení bodů za hmotnost v 365 dnech (1,2,3 body dle parametrů daného plemene)
- nepředvedení býka k základnímu výběru na ohlávce nebo na vodící tyči
- na základě rozhodnutí majitele býka o jeho vyřazení
- zdravotní důvody (displazie varlat, apod.)

Důvody vyřazení při základním výběrem

- hodnocení délky těla (1,2,3 body dle parametrů daného plemene)
- hodnocení ukazatelů kapacity těla (1,2,3 body dle parametrů daného plemene)
- hodnocení ukazatelů osvalení (1,2,3 body dle parametrů daného plemene)
- hodnocení užitkové typu (1,2,3 body dle parametrů daného plemene)
- závažné vady exteriéru při základním výběru
- neodpovídající funkčnost končetin při základním výběru
- zdravotní důvody (displazie varlat, apod.)

Reklamační řád pro základní výběry býků

Majitel odchovávaného býčka má právo podat reklamaci proti rozhodnutí výběrové komise (ČSCHMS). Tato reklamační může mít písemnou nebo ústní formu. Po skončení základního výběru býků vyzve předseda výběrové komise k podání případných protestů (reklamací). Reklamační se podává nejpozději do 60-ti minut od výzvy předsedy výběrové komise. Reklamační se podává předsedovi výběrové komise. Jménem majitele býka může jednat také zástupce OPB. Po vznesení reklamační následuje nové předvedení býka. Reklamační je podmíněna složením nevratné kauce 1000 Kč, přičemž polovina z této částky je určena pro provozovatele OPB a polovina pro ČSCHMS. Tato kauce musí být složena okamžitě v hotovosti v době podání reklamační předsedovi výběrové komise.

V případě shodného verdiktu výběrové komise a majitele býka je platný tento shodný verdikt.

V případě neshody mezi verdiktem výběrové komise a majitelem býka bude proveden nový základní výběr. Provedení nového základního výběru je podmíněno složením kauce 5000 Kč za každého reklamovaného býka. Kauce se skládá na účet ČSCHMS nejpozději do 10-ti kalendářních dnů ode dne provedení základního výběru. V případě, že nebudou peníze připsány na účet v daném termínu, platí původní verdikt výběrové komise a reklamační se dále neřeší. Nový základní výběr se uskuteční do 30-ti dnů od sporného výběru na místě, kde byla podána reklamační, pokud se obě strany nedohodnou jinak. Většinové složení komise nesmí být totožné se složením komise, která vynesla sporný verdikt. O složení komise rozhoduje ČSCHMS po dohodě s příslušným chovatelským klubem a Radou PK daného plemene. O závěru nového základního výběru je sepsán nový výběrový protokol. Proti tomuto rozhodnutí se již nelze dále odvolat. V případě, že je potvrzeno původní rozhodnutí výběrové komise, propadá kauce ve prospěch ČSCHMS, v opačném případě se vrací majiteli býka do 10-ti kalendářních dní od provedení nového základního výběru. Náklady spojené s novým základním výběrem nese strana, která při svém rozhodnutí či jednání nebyla v právu.

V každém případě se o reklamaci vede písemný zápis. Rozhodnutí výběrové komise se váže ke konkrétnímu zvířeti v konkrétním čase a není možno se na něj odvolávat v případných následných sporech. Schváleno výborem ČSCHMS dne 21.3.2006 v Hradištku pod Medníkem, změny schváleny VČS dne 6.9.2007.



Sekretariát: ČSCHMS Praha Těšnov 17 11705 Praha 1 Mobil : +420 724 007 860 Telefon : +420 221 812 865 E-mail : info@cschms.cz	Ředitel PK <i>Kopecký Jan</i> Osík 201 569 67 Osík u Litomyšle Mobil : +420 724 007 862 Telefon : +420 461 612 809 E-mail : kopecvy@cschms.cz	Adresa PK <i>Honová Nina</i> Osvoboditelů 35/9 410 02 Lovosice Mobil : +420 724 073 641 E-mail : honova@cschms.cz
---	--	--

Číslo : **966484 031 CZ** CASSA PÍSECKÝ Číslo katalogu 1
 Dat.nar. : 01.10.2016 Plemeno : Y100 Limousine
 Chovatel : Kotalík Milan, Semice
 Majitel : Kotalík Milan, Semice

OOO 271 553 OXYGENE 1298171453
 OO ZLI 803 WILODGE TONKA WEY02-002
 MOO 96022 UK WILODGE MECLAIRE WEY96-022

OTEC ZLM 305 MILLBURN HESTER 181698360704
 OMO ZLI 324 MAS DU CLO 2396032213
 MO 181698340561 IE MILLBURN ELLA 181698340561
 MMO 0 BENBULBEN LOLA UIA747119

OOM 267 694 CASSIS 4088028055
 OM ZLI 490 REMIX 1717626948
 MOM 1797002235 FR NOUGATINE 1797002235

MA 387104 931 CZ /4 ot SRILANKA 409000387104931
 OMM ZLI 269 HIGHLANDER 1692111209
 MM 6345977 605 FR BIANCA 6345977605
 MMM 1204075707 FR VARSOVIE 1204075707

Vl.užit:nar: 42 kg ve 120d: 209 kg ve 210d: 321 kg v 365d: 562 kg / kříž: 0 cm
 Přírustek od narození: 1412 g / 97 šourek 38 cm
 Věk při ZV 507 dní aktuálně k 17.01.18 hmotnost: 710 kg výška v kříži: 137 cm

PLEMENNÉ HODNOTY					LINEARNÍ HODNOCENÍ												
	pp	ru	pp	ru	TR	KT	OS	UT	Hmot	kříž	TR	KT	OS	UT	CE		
BÝK	PE	81	109	ME	91	100	105	113	115	113							
MATKA	PE	96	94	ME	98	109	94	101	102	101	654	141	18	19	18	6	61
OTEC	PE	77	119	ME	90	95	99	108	111	108	730	142	22	25	27	9	83

HODNOCEN: TR 6 / /10 KT / / OS / / UT Výsledek:

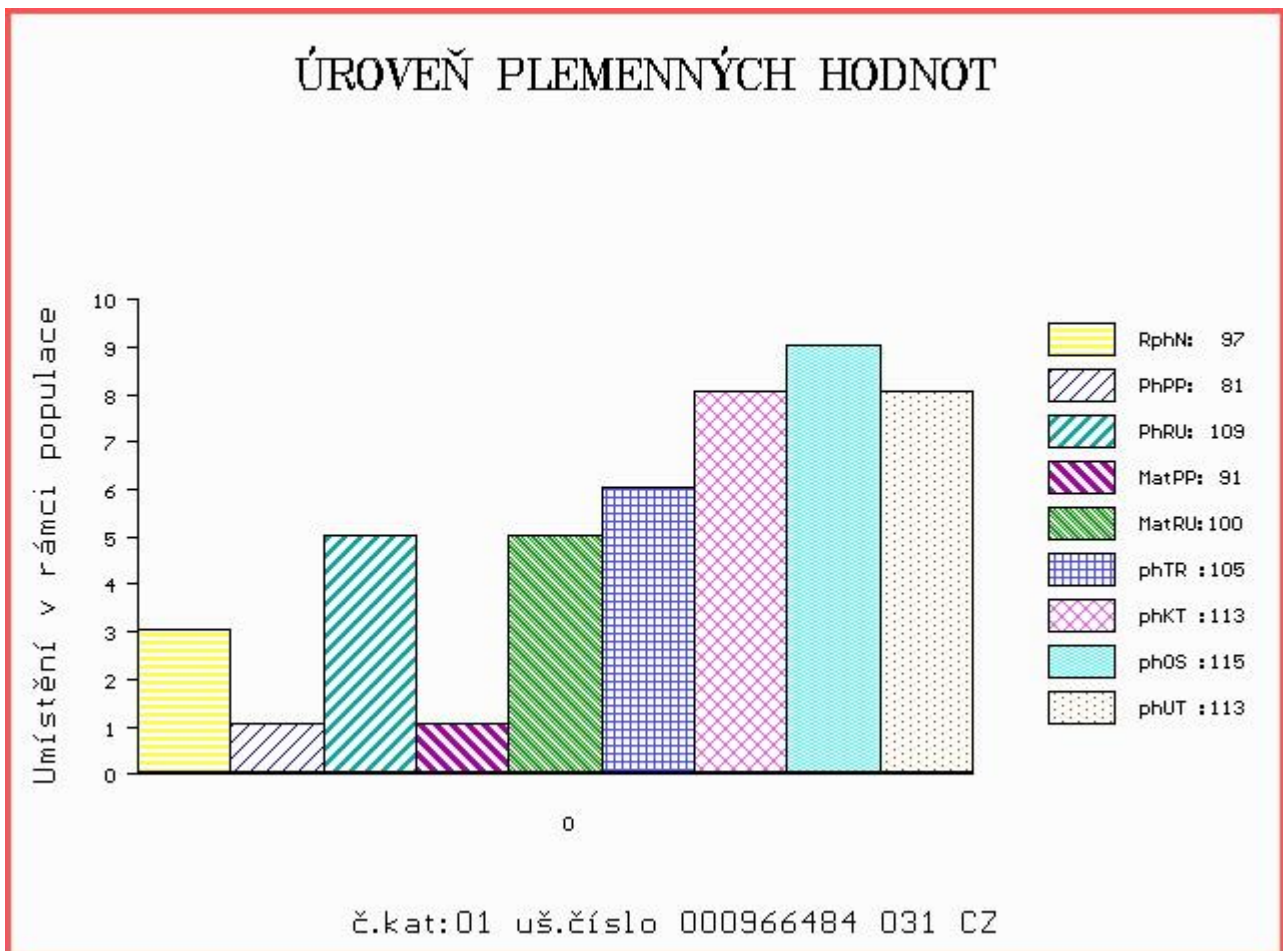

Číslo : 966486 031 CZ COLL PÍSECKÝ Číslo katalogu 2
 Dat.nar. : 01.10.2016 Plemeno : Y100 Limousine
 Chovatel : Kotalík Milan, Semice
 Majitel : Kotalík Milan, Semice

OOO 271 553 OXYGENE 1298171453
 OO ZLI 803 WILODGE TONKA WEY02-002
 MOO 96022 UK WILODGE MECLAIRE WEY96-022

Otec ZLM 305 MILLBURN HESTER 181698360704
 OMO ZLI 324 MAS DU CLO 2396032213
 MO 181698340561 IE MILLBURN ELLA 181698340561
 MMO 0 BENBULBEN LOLA UIA747119

OOM 000 OSCAR 2298020976
 OM 270 618 UGOLIN 4650342340
 MOM 4694111881 FR JONQUILLE 4694111881

MA 4649498559 FR /7 ot BULLE 4649498559
 OMM 270 619 NYLON 4697111384
 MM 4649498149 FR SOMME 4649498149
 MMM 4649497948 FR PAPILLE 4649497948

Vl.užit:nar: 39 kg ve 120d: 184 kg ve 210d: 278 kg v 365d: 459 kg / kříž: 0 cm
 Přírustek od narození: 1186 g / 90 šourek 38 cm
 Věk při ZV 507 dní aktuálně k 17.01.18 hmotnost: 600 kg výška v kříži: 139 cm

PLEMENNÉ HODNOTY										LINEARNÍ HODNOCENÍ								
	pp	ru	pp	ru	TR	KT	OS	UT		Hmot	kříž	TR	KT	OS	UT	CE		
BÝK	PE	98	102	ME	98	98	97	96	96	97								
MATKA	PE	102	98	ME	104	98	97	89	87	88	780	/	144	24	22	21	8	75
Otec	PE	77	119	ME	90	95	99	108	111	108	730	/	142	22	25	27	9	83

HODNOCEN: TR 7 / / 5 KT / / OS / / UT Výsledek:

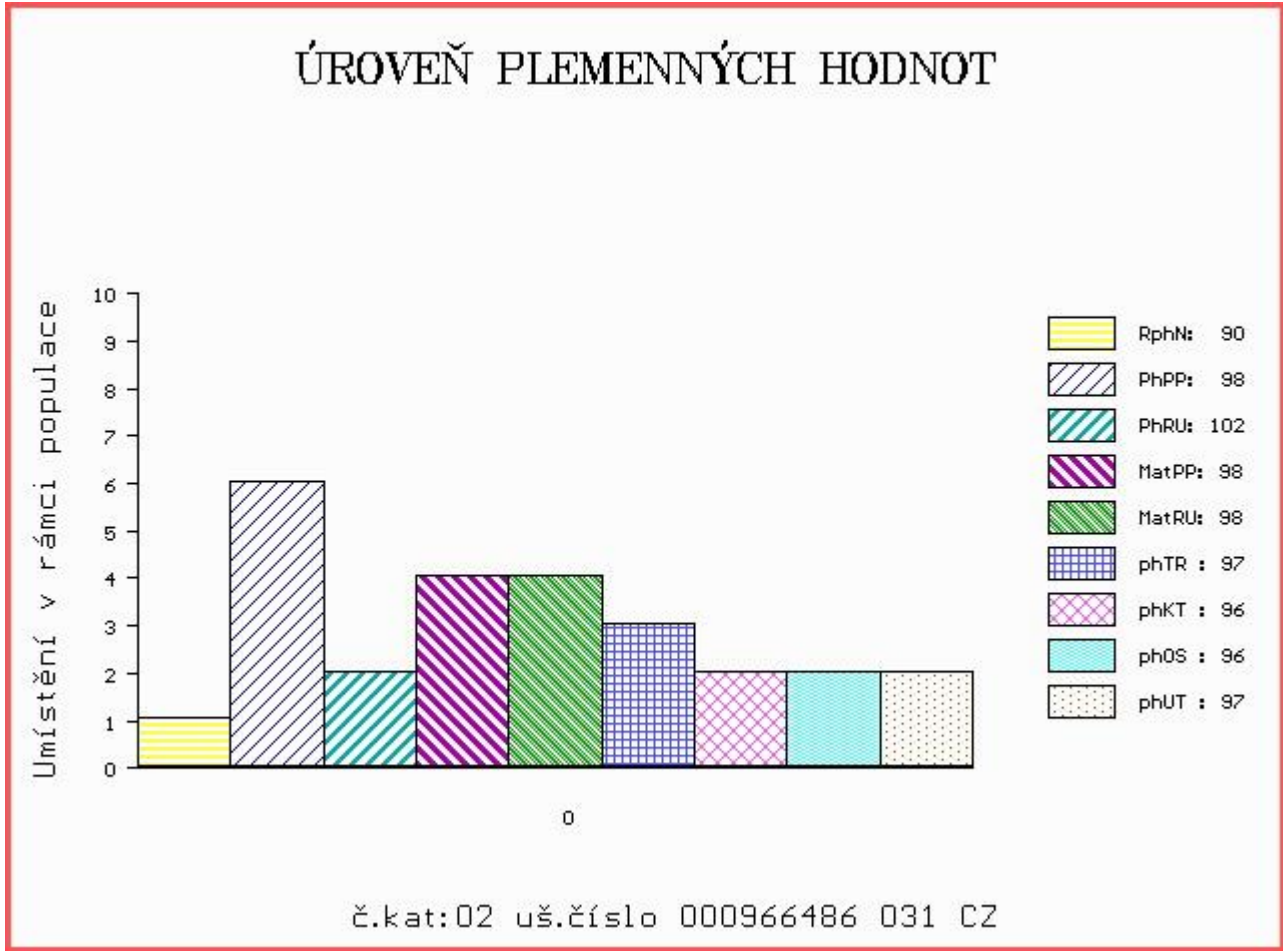

Číslo : 966487 031 CZ **CEBIUS PÍSECKÝ** Číslo katalogu 3
 Dat.nar. : 01.10.2016 Plemeno : Y100 Limousine
 Chovatel : Kotalík Milan, Semice
 Majitel : Kotalík Milan, Semice

OOO 271 553 OXYGENE 1298171453
 OO ZLI 803 WILODGE TONKA WEY02-002
 MOO 96022 UK WILODGE MECLAIRE WEY96-022

Otec ZLM 305 MILLBURN HESTER 181698360704
 OMO ZLI 324 MAS DU CLO 2396032213
 MO 181698340561 IE MILLBURN ELLA 181698340561
 MMO 0 BENBULBEN LOLA UIA747119

OOM 267 505 FERRY 1990003045
 OM ZLI 437 MOZART Z CUNKOVA ET 253000156381031
 MOM 8793051142 FR IDENTIQUE 8793051142

MA 247907 953 CZ /3 ot FEBIRA Z KALIŠTĚ 031000247907953
 OMM ZLI 293 IVOŠ 093387049813
 MM 130562 953 CZ FUJARA Z KALIŠTĚ 031000130562953
 MMM 98003 511 CZ FELICIE 667/0.08.006

Vl.užit:nar: 40 kg ve 120d: 194 kg ve 210d: 296 kg v 365d: 459 kg / kříž: 0 cm
 Přírustek od narození: 1110 g / 90 šourek 37 cm
 Věk při ZV 507 dní aktuálně k 17.01.18 hmotnost: 565 kg výška v kříži: 136 cm

PLEMENNÉ HODNOTY				LINEARNÍ HODNOCENÍ													
	pp	ru	ME	TR	KT	OS	UT	Hmot	kříž	TR	KT	OS	UT	CE			
BÝK	PE	78	102	ME	85	101	96	101	103	101							
MATKA	PE	84	97	ME	98	101	86	87	90	87	718	143	22	21	20	7	70
Otec	PE	77	119	ME	90	95	99	108	111	108	730	142	22	25	27	9	83

HODNOCEN: TR 5 / / 5 KT / / OS / / UT Výsledek:

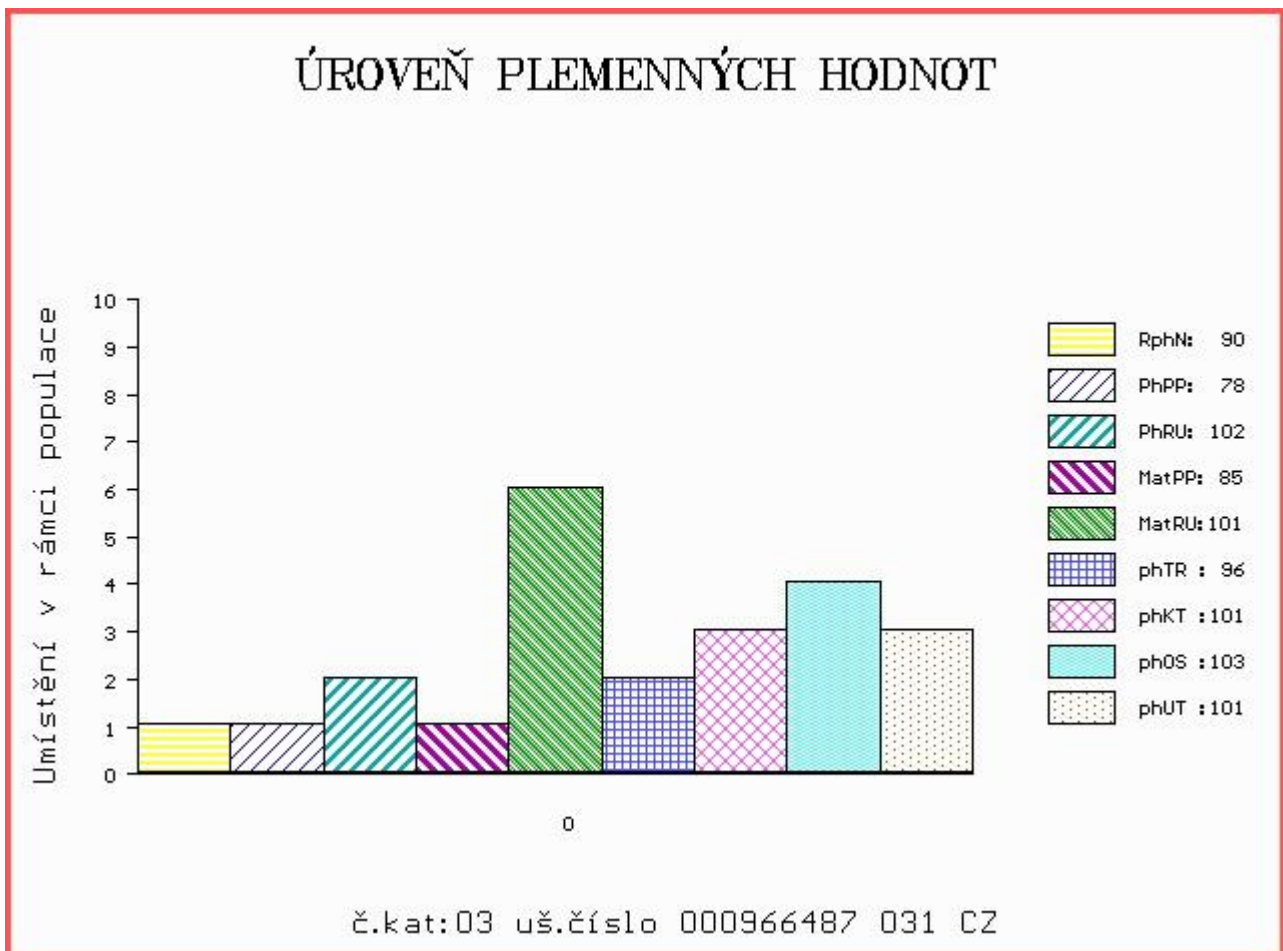

Číslo : 966490 031 CZ CLAUS PÍSECKÝ P Číslo katalogu 4
 Dat.nar. : 03.10.2016 Plemeno : Y100 Limousine
 Chovatel : Kotalík Milan, Semice
 Majitel : Kotalík Milan, Semice

OOO 270 290 TITANES P 06.651 33993
 OO ZLI 650 TIGRIS PP 14.026 24243
 MOO 1401547615 DE FELCA P 14.015 47615

OTEC ZLM 543 HELLIOS P 1936102961
 OMO 284 129 ABRICOT 1931999847
 MO 1932891684 FR DUCHESSE 1932891684
 MMO 1930098295 FR POMME 1930098295

OOM ZLI 402 NENUPHAR 8797011143
 OM ZLI 834 VERTIGE 1932087952
 MOM 1996002756 FR MEDINA 1996002756

MA 525598 931 CZ /1 ot P 438000525598931
 OMM 272 048 CORNU P 4808017379
 MM 1530227 204 FR EMIE P 1530227204
 MMM 1527347095 FR

Vl.užit:nar: 39 kg ve 120d: 188 kg ve 210d: 298 kg v 365d: 467 kg / kříž: 0 cm
 Přírustek od narození: 1117 g / 94 šourek 37 cm
 Věk při ZV 505 dní aktuálně k 17.01.18 hmotnost: 565 kg výška v kříži: 138 cm

PLEMENNÉ HODNOTY										LINEARNÍ HODNOCENÍ							
	pp	ru	pp	ru	TR	KT	OS	UT		Hmot	kříž	TR	KT	OS	UT	CE	
BÝK	PE	107	107	ME	104	94	100	104	105	104							
MATKA	PE	105	100	ME	117	98	97	95	96	96	666	143	23	19	17	6	65
OTEC	PE	102	106	ME	87	94	91	103	106	103	0	0	0	0	0	0	0

HODNOCEN: TR 6 / / 6 KT / / OS / / UT Výsledek:

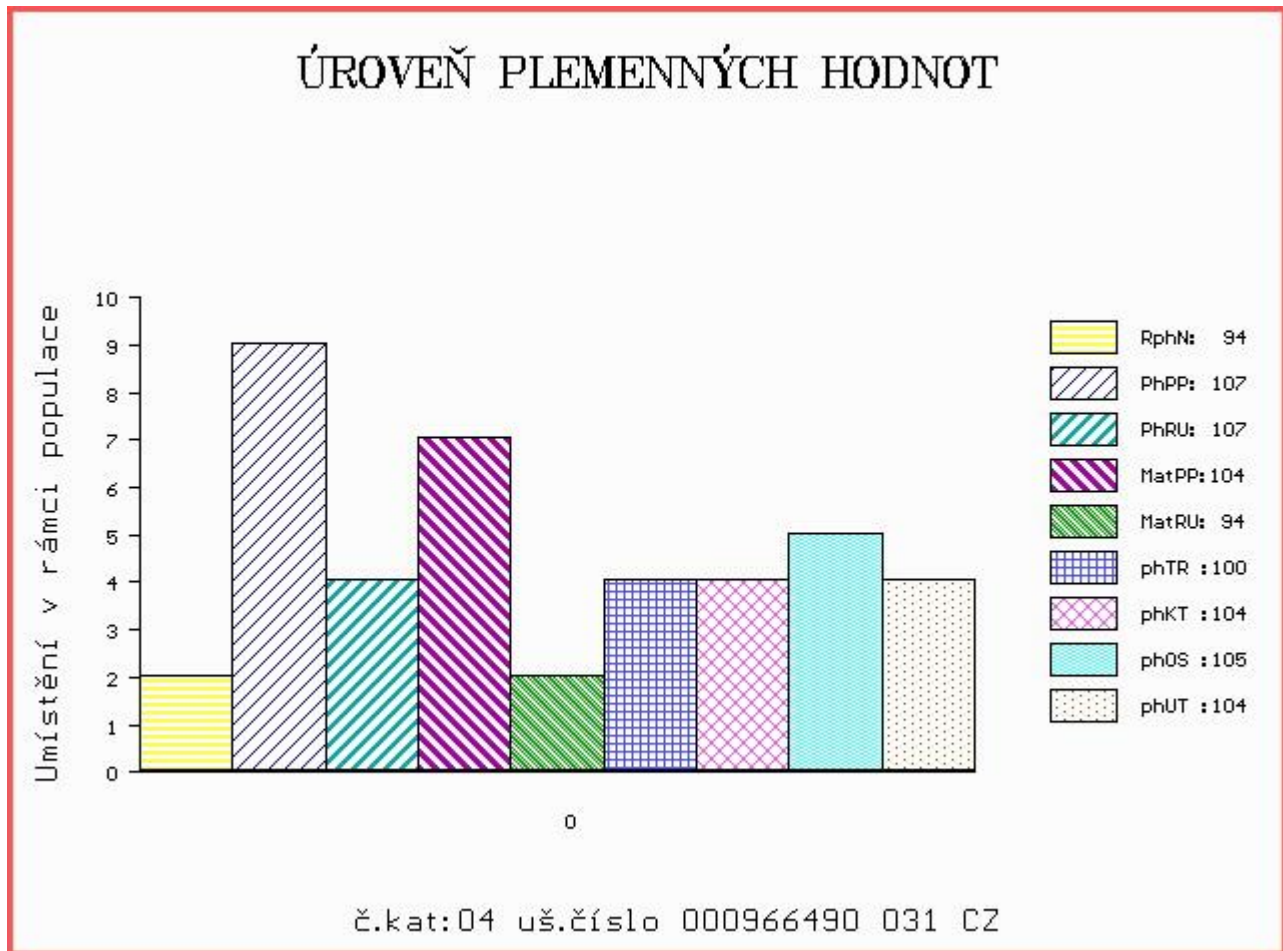

Číslo : **966491 031 CZ** **COMANČ PÍSECKÝ** Číslo katalogu 5
 |Dat.nar. : 07.10.2016 Plemeno : Y100 Limousine
 |Chovatel : Kotalík Milan, Semice
 |Majitel : Kotalík Milan, Semice

OOO 270 733 FESTIN 8790005718
 OO 265 918 MUGUET 8796009371
 MOO 8787002573 FR CAILLE 8787002573

Otec ZLI 928 APACHE MN 8761410478
 OMO ZLI 216 ESPOIR RR 8789003720
 MO 8795011585 FR LOLITA 8795011585
 MMO 8790011621 FR FRANCE 8790011621

OOM 270 874 LAUREL 1995008139
 OM 270 624 PLAISANT 1930086919
 MOM 1997006224 FR NATTE 1997006224

MA 4627269129 FR /6 ot BIBINE 4627269129
 OMM 270 625 SARLAT 1931019715
 MM 4627269024 FR URFA 4627269024
 MMM 4627268923 FR SHEILA 4627268923

Vl.užit:nar: 40 kg ve 120d: 188 kg ve 210d: 289 kg v 365d: 450 kg / kříž: 0 cm
 Přírustek od narození: 1099 g / 101 šourek 36 cm
 Věk při ZV 501 dní aktuálně k 17.01.18 hmotnost: 553 kg výška v kříži: 137 cm

PLEMENNÉ HODNOTY						LINEARNÍ HODNOCENÍ											
	pp	ru	pp	ru	TR	KT	OS	UT	Hmot	kříž	TR	KT	OS	UT	CE		
BÝK	PE	97	102	ME	100	100	97	106	109	106							
MATKA	PE	92	102	ME	95	96	94	107	109	106	712	140	20	20	21	7	68
Otec	PE	88	115	ME	99	98	114	108	106	107	0	0	0	0	0	0	0

HODNOCEN: TR 6 / / 4 KT / / OS / / UT Výsledek:

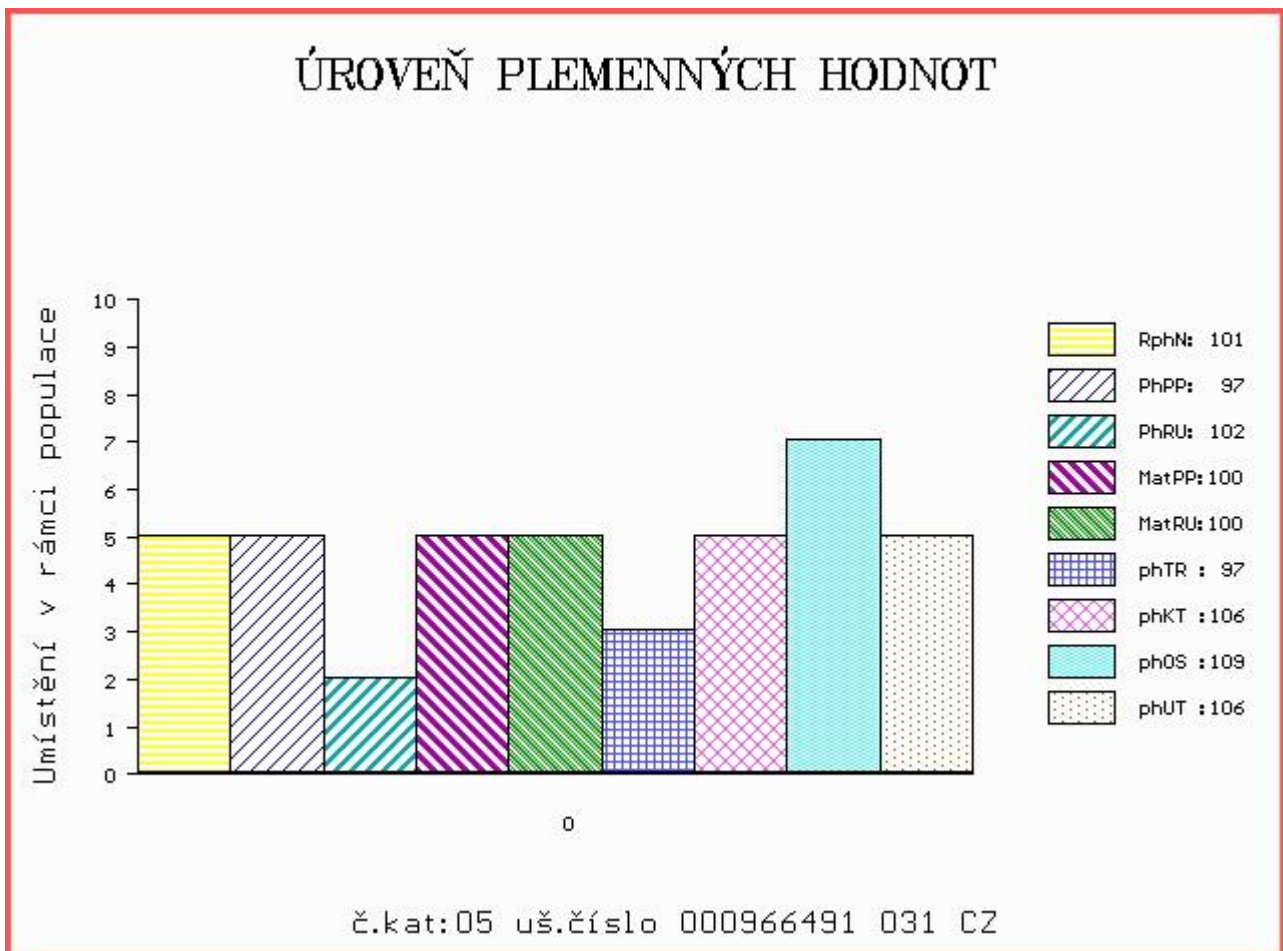

Číslo : 966492 031 CZ CRYSTAL PÍSECKÝ V Číslo katalogu 6
 Dat.nar. : 09.10.2016 Plemeno : Y100 Limousine
 Chovatel : Kotalík Milan, Semice
 Majitel : Kotalík Milan, Semice

OOO 277 961 OBJAT 1930299413
 OO ZLM 058 CHAUMEIL 1932967173
 MOO 1931849766 FR UTILE 1931849766

OTEC ZLM 644 AMETIST ZE ŽDÁRA 433000892236031
 OMO ZLI 804 WILODGE CERBERUS WEY07-010
 MO 478643 931 CZ VANDA ZE ŽDÁRA ET 433000478643931
 MMO 386213 931 CZ SISI Z OSTRÉHO P 420000386213931

OOM ZLI 370 MERIDIEN 8796002929
 OM ZLI 930 VALERIAN 4145044764
 MOM 4145040364 FR PAQUERETTE 4145040364

MA 525594 931 CZ /1 ot ET 438000525594931
 OMM ZLI 437 MOZART Z CUNKOVA ET 253000156381031
 MM 247902 953 CZ DARIE Z KALIŠTĚ 031000247902953
 MMM 139245 511 CZ DUŠE Z KALIŠTĚ 031000139245511

Vl.užit:nar: 39 kg ve 120d: 211 kg ve 210d: 324 kg v 365d: 480 kg / kříž: 0 cm
 Přírustek od narození: 1209 g / 100 šourek 36 cm
 Věk při ZV 499 dní aktuálně k 17.01.18 hmotnost: 601 kg výška v kříži: 139 cm

PLEMENNÉ HODNOTY						LINEARNÍ HODNOCENÍ											
	pp	ru	pp	ru	TR	KT	OS	UT	Hmot	kříž	TR	KT	OS	UT	CE		
BÝK	PE	82	115	ME	76	98	107	119	123	120							
MATKA	PE	71	106	ME	75	106	100	109	110	108	646	143	23	19	18	6	66
OTEC	PE	105	116	ME	98	92	105	119	123	121	680	140	26	23	23	8	80

HODNOCEN: TR 7 / / 6 KT / / OS / / UT Výsledek:

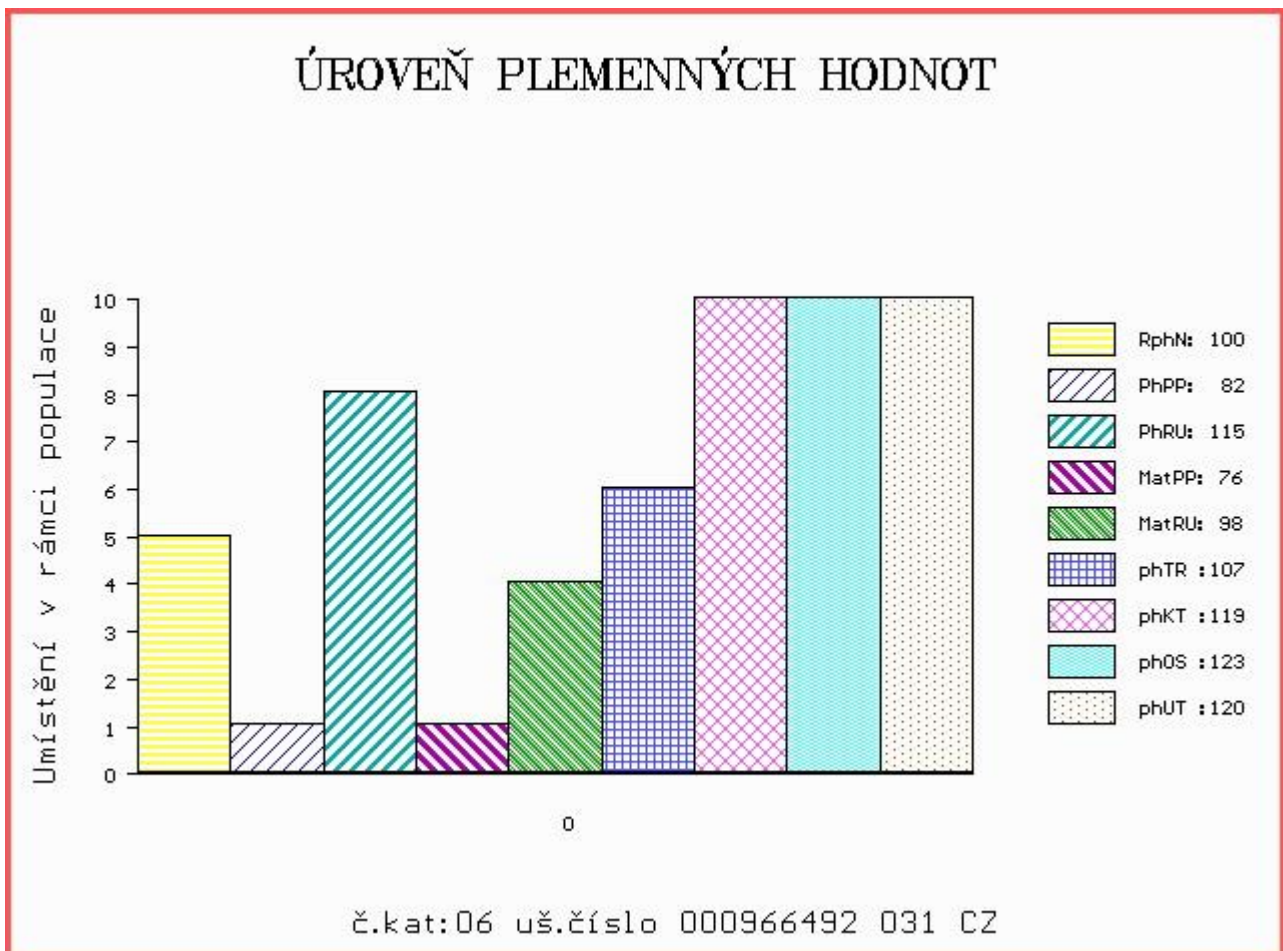

Číslo : **9572 034 CZ** CEDRIC PISECKÝ Číslo katalogu 7
 Dat.nar. : 14.11.2016 Plemeno : Y100 Limousine
 Chovatel : Kotalík Milan, Semice
 Majitel : Kotalík Milan, Semice

OOO 270 815 INDECIS 2293004195
 OO ZLI 560 ON-DIT 3615069746
 MOO 3690006248 FR FRANCHON 3690006248

Otec ZLI 925 BENZENE 1207086026
 OMO ZLI 268 IONESCO 3693000206
 MO 1202084743 FR SAUVE 1202084743
 MMO 1298162660 FR NAGOIRE 1298162660

OOM 268 128 OCEAN 0800522980
 OM ZLI 740 UBU 2303327488
 MOM 2397056215 FR NIVEA 2397056215

MA 4811017612 FR /4 ot FUSEE 4811017612
 OMM 272 338 UNIQUE 4803017085
 MM 4806027241 FR ARGENTE 4806027241
 MMM 4815341486 FR LEVRETTE 4815341486

Vl.užit:nar: 42 kg ve 120d: 251 kg ve 210d: 374 kg v 365d: 579 kg / kříž: 137 cm
 Přírustek od narození: 1499 g / 109 šourek 36 cm
 Věk při ZV 463 dní aktuálně k 17.01.18 hmotnost: 685 kg výška v kříži: 140 cm

PLEMENNÉ HODNOTY						LINEARNÍ HODNOCENÍ											
	pp	ru	pp	ru	TR	KT	OS	UT	Hmot	kříž	TR	KT	OS	UT	CE		
BÝK	PE	87	122	ME	90	97	124	121	119	123							
MATKA	PE	84	108	ME	85	117	121	111	108	112	798	149	27	22	19	7	75
Otec	PE	93	113	ME	106	88	106	111	111	111	0	0	0	0	0	0	0

HODNOCEN: TR 8 / /10 KT / / OS / / UT Výsledek:

