

# KATALOG ZÁKLADNÍHO VÝBĚRU

dne 25.2.2018

**Fišar Filip, Lhotka**

**Začátek cca 11,00 hod.**

Č. k.	Číslo býčka	OTEC st.reg.	DATUM NAROZENÍ	PLEM	HM. kg	KŘ. cm	Přír.od nar. g	RPH	CHOVATEL
1	761966 053	CZ ZLM 603	31.10.16	Y100	640	138	1339 g	89	Fišar Filip, Lhotka
2	761967 053	CZ ZLI 666	03.11.16	Y100	660	136	1405 g	98	Fišar Filip, Lhotka
3	761969 053	CZ ZLI 295	09.11.16	Y100	610	138	1307 g	88	Fišar Filip, Lhotka
4	761970 053	CZ ZLI 551	13.11.16	Y100	660	137	1431 g	86	Fišar Filip, Lhotka
5	761971 053	CZ ZLI 551	27.11.16	Y100	635	139	1421 g	88	Fišar Filip, Lhotka
6	787681 053	CZ ZLM 580	29.12.16	Y100	580	134	1407 g	98	Fišar Filip, Lhotka

**Plemenné hodnoty uvedené v katalogu jsou spočítány k 31.12.2017**



## Termíny základních výběrů a dražeb v roce 2018

### **1.turnus - Býci narození 1.10.2016 - 31.12.2016 na OPB a OCH**

<i>Den</i>	<i>Datum</i>	<i>Začátek *</i>	<i>OPB , chovatel</i>	<i>Ks</i>	<i>Plemena</i>	<i>Dražba</i>
Pondělí	19.2.2018	9,00	<b>OPB Cunkov</b>	<b>42</b>	LI	<i>hodinu po skončení ZV</i>
		15,00	<b>Farma Kozák, s.r.o.</b>	<b>1</b>	LI	x
		16,00	<b>Smažík Jaroslav, Ing., Lom</b>	<b>2</b>	LI	
		17,00	<b>Zigáček Ladislav, Ústrašice</b>	<b>1</b>	BM	x
Úterý	20.2.2018	9,00	<b>OPB Cunkov</b>	<b>45</b>	CH,AA,BA,HE, MS,PI,SA,UU	<i>hodinu po skončení ZV</i>
		16,00	<b>Kotalík Milan, Semice</b>	<b>7</b>	LI	x
			<b>Kotalíková Dana, Semice</b>	<b>1</b>	LI	x
Středa	21.2.2018	9,00	<b>OPB Měcholupy</b>	<b>35</b>	MS,CH,AA	<i>hodinu po skončení ZV</i>
		14,00	<b>Kohlenberger Jan, Vojovice</b>	<b>1</b>	PP	x
		15,30	<b>Chlupáčková Hana, Ing., Ležnice</b>	<b>5</b>	MS	x
			<b>UFARMA s.r.o., Čistá u Rovné - Ležnice</b>	<b>1</b>	CH	x
Čtvrtek	22.2.2018	9,00	<b>OPB Osík</b>	<b>49</b>	CH	<i>hodinu po skončení ZV</i>
Pátek	23.2.2018	8,00	<b>FARMA VAJGLOV, a.s. Vajglov</b>	<b>2</b>	MS	x
		9,00	<b>OPB Janovice</b>	<b>32</b>	MS,CH,AA,BA,HE	<i>hodinu po skončení ZV</i>
		15,00	<b>Reinold Manfred, Stará Červená Voda</b>	<b>1</b>	MS	x
Sobota	24.2.2018	8,00	<b>Mendelova univerzita Brno-ŠZP Žabčice</b>	<b>4</b>	BB,LI,SS,SA	x
		9,30	<b>Agrochyt s.r.o. Mohelno</b>	<b>2</b>	CH	x
		11,30	<b>Poláková Zdenka, Dolní Libochová</b>	<b>1</b>	MS	x
			<b>Polák Jiří, Dolní Libochová</b>	<b>1</b>	MS	x
		14,00	<b>TEGRO s.r.o., Těšenov</b>	<b>1</b>	AA	x
		15,00	<b>Šašek Vladimír, ing., Rantířov</b>	<b>2</b>	AA	x
		16,00	<b>Hrtús Miroslav, Mírovka</b>	<b>1</b>	BA	x
		17,00	<b>Velát Jaroslav, Horní Prosička</b>	<b>1</b>	CH	x
Neděle	25.2.2018	8,00	<b>Paďour Leopold, Lukavice</b>	<b>1</b>	BA	x
		9,00	<b>Šeda J., Helvíkovice</b>	<b>6</b>	LI	x
		11,00	<b>Fišar Filip, Lhotka</b>	<b>6</b>	LI	x
		13,00	<b>LOUDY s.r.o. Seletice</b>	<b>1</b>	PI	x
Pondělí	26.2.2018	9,00	<b>OPB Benešov</b>	<b>31</b>	CH,LI	<i>hodinu po skončení ZV</i>
		15,00	<b>Niemiec Czeslaw, Dolní Žukov</b>	<b>2</b>	LI	x
		16,00	<b>Poruba Jan, Šenov u N./J.</b>	<b>1</b>	LI	x
		17,00	<b>Ševčík Jiří, Jerlochovice</b>	<b>1</b>	MS	x
Úterý	27.2.2018	9,00	<b>OPB Benešov</b>	<b>33</b>	MS,PI	<i>hodinu po skončení ZV</i>
		16,00	<b>ZEMASPOL odbyt s.r.o. Uherský Brod</b>	<b>1</b>	MS	x
		17,00	<b>Minaříková Hana, Hluk</b>	<b>2</b>	BA	x
Středa	28.2.2018	9,00	<b>OPB Osík</b>	<b>24</b>	LI,MS,AA	<i>hodinu po skončení ZV</i>
		15,30	<b>Mimra Michal, Slatina</b>	<b>1</b>	CH	x
		16,30	<b>Novotný Milan, Mezíhoří</b>	<b>3</b>	PP	x
Čtvrtek	1.3.2018	10,00	<b>Kraml Eduard, Stachy</b>	<b>3</b>	SA	x
		11,30	<b>Valenta Petr, Budyně</b>	<b>4</b>	MS	x
		13,00	<b>K+K Břilice</b>	<b>1</b>	CH	x
		14,00	<b>Tájek Jaroslav, Zvíkov</b>	<b>1</b>	CH	x
		15,30	<b>Lepša Vladimír, Pěčín</b>	<b>4</b>	AA	x
			<b>Lepša Lukáš, Rejta</b>	<b>1</b>	AA	x
Pátek	2.3.2018	9,00	<b>Farka Martin, Todně</b>	<b>13</b>	LI	x
		12,00	<b>Opekar Jan, Chodeč</b>	<b>1</b>	AA	x
		13,30	<b>PRIMA AGRI PT a.s.</b>	<b>1</b>	LI	x
		14,30	<b>ZOD "BLATA" Sedlec</b>	<b>1</b>	MS	x
		15,30	<b>Krejcar David, Těšínov</b>	<b>1</b>	SA	x

Den	Datum	Začátek *	OPB , chovatel	Ks	Plemena	Dražba
Pondělí	5.3.2018	10,00	Lainka Bernard,SZ,farma Zdoňov	6	MS	x
Úterý	6.3.2018	8,30	Kejř Jiří, Všestudy	1	CH	x
		10,30	Loos Adolf,Hora Svaté Kateřiny	2	LI	x
		13,00	Kopsa Milan,Ludvíkovice	1	LI	x
		13,30	Němec Eduard, Bynovec	2	LI	x
		15,00	Karban Kamil,Lhenice	1	CH	x
		16,30	Družstvo vlastníků Libeň - Vtelno	2	CH	x

\* začátky ZV u chovatelů jsou orientační

396



## Vysvětlivky ke zkratkám ve jménech v katalogu :

ET	- býček narozen po embryotrasferu
RED	- zbarvení red angus
P,V	- bezrohý / volný roh - heterozygot (MS,CH,LI,BA)
PP	- bezrohý – homozygot stanoven testem DNA (MS,CH,LI,BA)
R	- rohatý (MS)
+/+	- homozygot s alelami způsobujícími běžné osvalení (GS)
+ /MH	- heterozygot s jednou alelou podmiňující dvojí osvalení (GS)
MH/MH	- homozygot - obě alely podmiňující dvojí osvalení (GS – oddíl „B“ PK )

### U matek plemene BA

Třída	Výška kříž (cm)	Hmotnost (kg)	RPH přímý efekt	RPH mat. efekt	RPH osvalení
SE	147 a více	800 a více	105 a vic	103 a vic	103 a vic
EC	147 a více	800 a více	105 a vic	pod 103	103 a vic
EM	147 a více	800 a více	pod 105	103 a vic	pod 103
CM	pod 147	pod 800	105 a vic	103 a vic	103 a vic
C1	pod 147	pod 800	105 a vic	pod 103	103 a vic
M1	pod 147	pod 800	pod 105	103 a vic	pod 103

### Popisky grafu úrovně plemenných hodnot

Jednotlivé plemenné hodnoty jsou rozděleny do pásem na základě výpočtu kvantilu normálního rozložení, které udávají, jak si konkrétní jedinec stojí v porovnání s průměrem populace plemenných býčků odchovaných v období 2012 – 2017.

pásma	Pozice býka v rámci populace	zkratka	Popis údaje v grafu
10	býk patří hodnotou RPH do 10 % nejlepších býků v daném ukazateli	<i>RphT</i>	RPH pro přírůstek v testu
9	býk patří hodnotou RPH do 20 % nejlepších býků v daném ukazateli	<i>RphN</i>	RPH pro životní přírůstek
8	býk patří hodnotou RPH do 30 % nejlepších býků v daném ukazateli	<i>RpPP</i>	RPH pro přímý efekt porody
7	býk patří hodnotou RPH do 40 % nejlepších býků v daném ukazateli	<i>RpRU</i>	RPH pro přímý efekt růst
6	býk patří hodnotou RPH do 50 % nejlepších býků v daném ukazateli	<i>MatPP</i>	RPH pro maternální efekt porody
5	býk patří hodnotou RPH do průměru býků v daném ukazateli	<i>MatRU</i>	RPH pro maternální efekt růst
4	býk patří hodnotou RPH do 60 % nejlepších býků v daném ukazateli	<i>phTR</i>	RPH pro lineární hodnocení těl. rámce
3	býk patří hodnotou RPH do 70 % nejlepších býků v daném ukazateli	<i>phKT</i>	RPH pro lineární hodnocení kap. těla
2	býk patří hodnotou RPH do 80 % nejlepších býků v daném ukazateli	<i>phOS</i>	RPH pro lineární hodnocení osvalení
1	býk patří hodnotou RPH do 90 % nejlepších býků v daném ukazateli	<i>phUT</i>	RPH pro lineární hodnocení užit. typ

### Hlavní selekční kritéria pro výběr do plemnitby na OPB a odchovu u chovatele

Hlavním selekčním kritériem bude pouze lineární hodnocení při základním výběru.

#### Důvody vyřazení před základním výběrem

- hodnocení tělesného rámce (1,2,3 body dle parametrů daného plemene)
- hodnocení bodů za hmotnost v 365 dnech (1,2,3 body dle parametrů daného plemene)
- nepředvedení býka k základnímu výběru na ohlávce nebo na vodící tyči
- na základě rozhodnutí majitele býka o jeho vyřazení
- zdravotní důvody (displazie varlat, apod.)

#### Důvody vyřazení při základním výběrem

- hodnocení délky těla (1,2,3 body dle parametrů daného plemene)
- hodnocení ukazatelů kapacity těla (1,2,3 body dle parametrů daného plemene)
- hodnocení ukazatelů osvalení (1,2,3 body dle parametrů daného plemene)
- hodnocení užitkové typu (1,2,3 body dle parametrů daného plemene)
- závažné vady exteriéru při základním výběru
- neodpovídající funkčnost končetin při základním výběru
- zdravotní důvody (displazie varlat, apod.)

## Reklamační řád pro základní výběry býků

Majitel odchovávaného býčka má právo podat reklamaci proti rozhodnutí výběrové komise (ČSCHMS). Tato reklamační může mít písemnou nebo ústní formu. Po skončení základního výběru býků vyzve předseda výběrové komise k podání případných protestů (reklamací). Reklamační se podává nejpozději do 60-ti minut od výzvy předsedy výběrové komise. Reklamační se podává předsedovi výběrové komise. Jménem majitele býka může jednat také zástupce OPB. Po vznesení reklamační následuje nové předvedení býka. Reklamační je podmíněna složením nevratné kauce 1000 Kč, přičemž polovina z této částky je určena pro provozovatele OPB a polovina pro ČSCHMS. Tato kauce musí být složena okamžitě v hotovosti v době podání reklamační předsedovi výběrové komise.

V případě shodného verdiktu výběrové komise a majitele býka je platný tento shodný verdikt.

V případě neshody mezi verdiktem výběrové komise a majitelem býka bude proveden nový základní výběr. Provedení nového základního výběru je podmíněno složením kauce 5000 Kč za každého reklamovaného býka. Kauce se skládá na účet ČSCHMS nejpozději do 10-ti kalendářních dnů ode dne provedení základního výběru. V případě, že nebudou peníze připsány na účet v daném termínu, platí původní verdikt výběrové komise a reklamační se dále neřeší. Nový základní výběr se uskuteční do 30-ti dnů od sporného výběru na místě, kde byla podána reklamační, pokud se obě strany nedohodnou jinak. Většinové složení komise nesmí být totožné se složením komise, která vynesla sporný verdikt. O složení komise rozhoduje ČSCHMS po dohodě s příslušným chovatelským klubem a Radou PK daného plemene. O závěru nového základního výběru je sepsán nový výběrový protokol. Proti tomuto rozhodnutí se již nelze dále odvolat. V případě, že je potvrzeno původní rozhodnutí výběrové komise, propadá kauce ve prospěch ČSCHMS, v opačném případě se vrací majiteli býka do 10-ti kalendářních dní od provedení nového základního výběru. Náklady spojené s novým základním výběrem nese strana, která při svém rozhodnutí či jednání nebyla v právu.

V každém případě se o reklamační vede písemný zápis. Rozhodnutí výběrové komise se váže ke konkrétnímu zvířeti v konkrétním čase a není možno se na něj odvolávat v případných následných sporech. Schváleno výborem ČSCHMS dne 21.3.2006 v Hradištku pod Medníkem, změny schváleny VČS dne 6.9.2007.



<b>Sekretariát:</b> ČSCHMS Praha Těšnov 17 11705 Praha 1 Mobil : +420 724 007 860 Telefon : +420 221 812 865 E-mail : <a href="mailto:info@cschms.cz">info@cschms.cz</a>	<b>Ředitel PK</b> <i>Kopecký Jan</i> Osík 201 569 67 Osík u Litomyšle Mobil : +420 724 007 862 Telefon : +420 461 612 809 E-mail : <a href="mailto:kopecvy@cschms.cz">kopecvy@cschms.cz</a>	<b>Adresa PK</b> <i>Honová Nina</i> Osvoboditelů 35/9 410 02 Lovosice Mobil : +420 724 073 641 E-mail : <a href="mailto:honova@cschms.cz">honova@cschms.cz</a>
-----------------------------------------------------------------------------------------------------------------------------------------------------------------------------------------	------------------------------------------------------------------------------------------------------------------------------------------------------------------------------------------------------------	----------------------------------------------------------------------------------------------------------------------------------------------------------------------------

Číslo : 761966 053 CZ CLIP ZE LHOTKY Číslo katalogu 1  
 Dat.nar. : 31.10.2016 Plemeno : Y100 Limousine  
 Chovatel : Fišar Filip,Lhotka  
 Majitel : Fišar Filip,Lhotka

OOO 270 873 PARADIS 2255671789  
 OO 284 229 SANDRE 1629597300  
 MOO 1629596994 FR OSMINE 1629596994

Otec ZLM 603 ABOT MN 7272350111  
 OMO 284 230 LAMI 7295112149  
 MO 7298111040 FR ORGE 7298111040  
 MMO 7295110948 FR LOPE 7295110948

OOM ZLI 402 NENUPHAR 8797011143  
 OM ZLI 834 VERTIGE 1932087952  
 MOM 1996002756 FR MEDINA 1996002756

MA 273735 953 CZ /3 ot VEVERKA ZE LHOTKY 381000273735953  
 OMM ZLI 392 SANTOS P 14.011 74400  
 MM 153546 953 CZ VIOLKA ZE LHOTKY P 381000153546953  
 MMM 28003 953 CZ VENDY Z KALIŠTĚ 031953028003

Vl.užit:nar: 44 kg ve 120d: 218 kg ve 210d: 325 kg v 365d: 509 kg / kříž: 131 cm  
 Přírustek od narození: 1339 g / 89 šourek 37 cm  
 Věk při ZV 482 dní aktuálně k 19.01.18 hmotnost: 640 kg výška v kříži: 138 cm

PLEMENNÉ HODNOTY										LINEARNÍ HODNOCENÍ						
	pp	ru	pp	ru	TR	KT	OS	UT		Hmot	kříž	TR	KT	OS	UT	CE
BÝK	PE	82	107	ME	118	102	108	109	110	110						
MATKA	PE	88	100	ME	120	111	102	101	101	100	832	148	26	22	21	8 77
Otec	PE	78	112	ME	115	91	115	113	112	114	0	0	0	0	0	0

HODNOCEN: TR 7 / / 8 KT / / OS / / UT Výsledek:

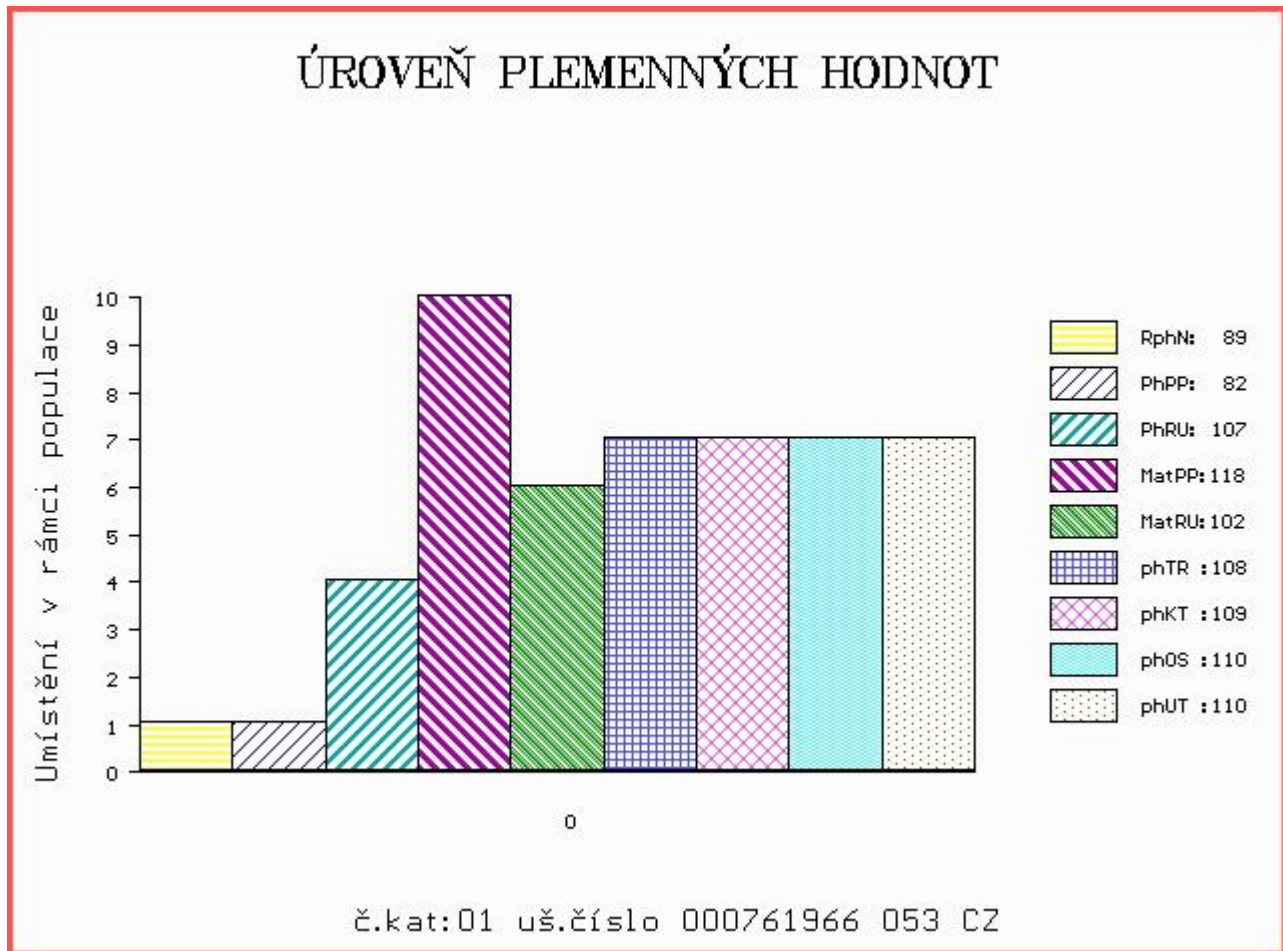

Číslo : 761967 053 CZ CASTELLO ZE LHOTKY Číslo katalogu 2  
 Dat.nar. : 03.11.2016 Plemeno : Y100 Limousine  
 Chovatel : Fišar Filip,Lhotka  
 Majitel : Fišar Filip,Lhotka

OOO 262 282 VAGABOND 8784014835  
 OO 268 707 EPSON 8789003682  
 MOO 8782002576 FR TECHNIQUE 8782002576

OTEC ZLI 666 TASTEVIN 3330021849  
 OMO ZLI 269 HIGHLANDER 1692111209  
 MO 3330003088 FR PAILLETTE 3330003088  
 MMO 3393015768 DE IAMBIQUE 3393015768

OOM 265 068 JABOT 1993015958  
 OM ZLI 295 MALIBU 3696026196  
 MOM 3692005630 FR HAITI 3692005630

MA 328071 953 CZ /1 ot BERUŠKA ZE LHOTKY 464000328071953  
 OMM ZLI 551 BOLIDE P 8700840992  
 MM 254545 953 CZ BELINDA ZE LHOTKY P 381000254545953  
 MMM 107477 953 CZ BAJKA ZE LHOTKY 381000107477953

Vl.užit:nar: 39 kg ve 120d: 190 kg ve 210d: 307 kg v 365d: 506 kg / kříž: 130 cm  
 Přírustek od narození: 1405 g / 98 šourek 39 cm  
 Věk při ZV 479 dní aktuálně k 19.01.18 hmotnost: 660 kg výška v kříži: 136 cm

PLEMENNÉ HODNOTY										LINEARNÍ HODNOCENÍ							
	pp	ru	pp	ru	TR	KT	OS	UT	Hmot	kříž	TR	KT	OS	UT	CE		
BÝK	PE	105	104	ME	92	111	103	107	107	106							
MATKA	PE	109	102	ME	85	116	103	102	102	102	800	151	28	20	19	7	74
OTEC	PE	96	101	ME	100	107	99	103	103	102	0	0	0	0	0	0	0

HODNOCEN: TR 6 / / 8 KT / / OS / / UT Výsledek:

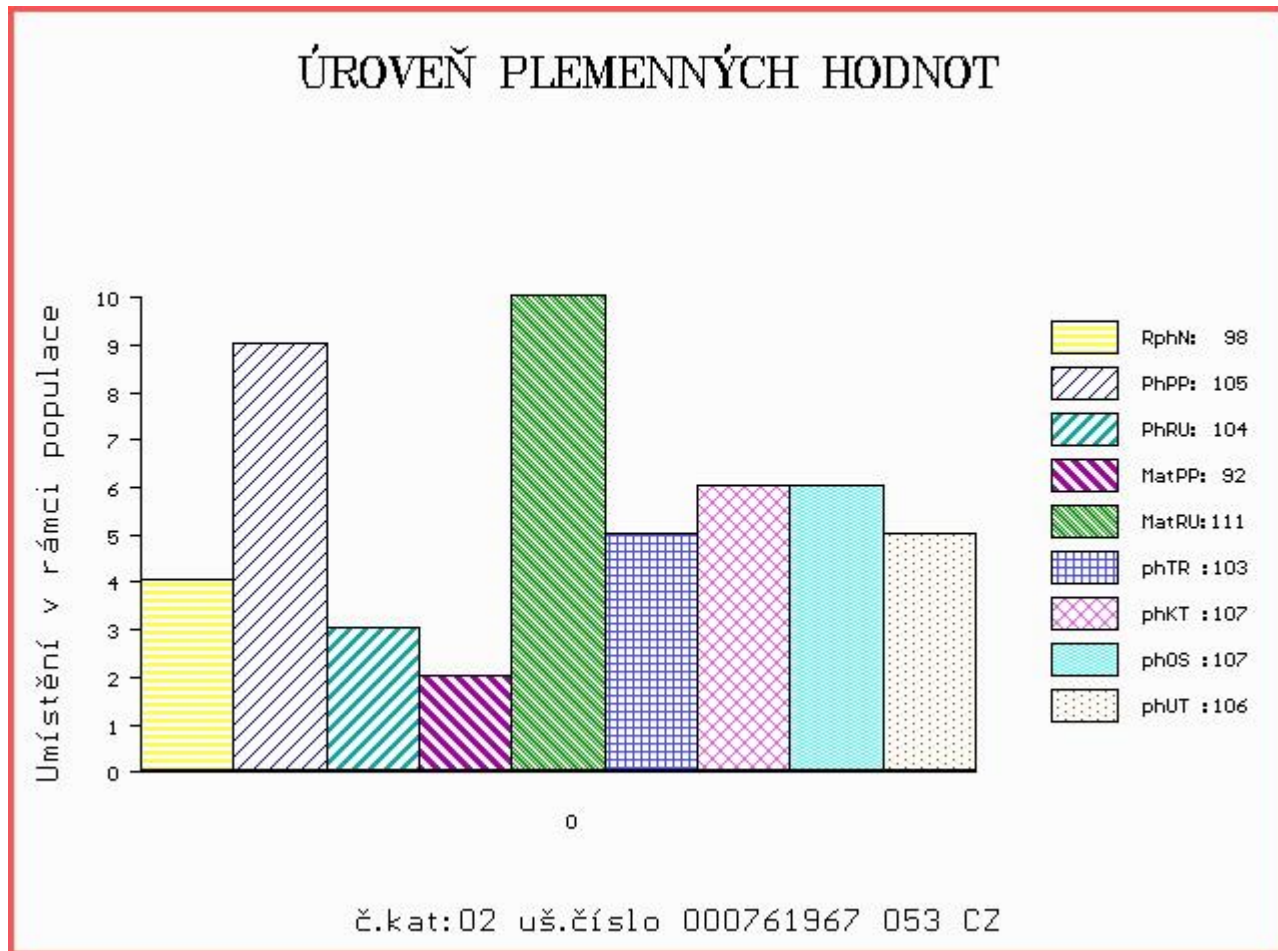



Číslo : 761969 053 CZ CALIBR ZE LHOTKY Číslo katalogu 3  
 Dat.nar. : 09.11.2016 Plemeno : Y100 Limousine  
 Chovatel : Fišar Filip,Lhotka  
 Majitel : Fišar Filip,Lhotka

OOO 000 EOLE 1589001903  
 OO 265 068 JABOT 1993015958  
 MOO 1988008261 FR DYNAMITE 1988008261

Otec ZLI 295 MALIBU 3696026196  
 OMO 262 470 FARCEUR 3690007611  
 MO 3692005630 FR HAITI 3692005630  
 MMO 3680011842 FR REGLISSE 3680011842

OOM ZLI 659 ULYS-MN 1524489896  
 OM ZLI 838 EDEN 5612702119  
 MOM 5612701981 FR BEAUTEE 5612701981

MA 328073 953 CZ /1 ot VANILKA ZE LHOTKY 464000328073953  
 OMM ZLI 400 NEUF 2297004114  
 MM 176448 953 CZ VALERKA ZE LHOTKY 381000176448953  
 MMM 28003 953 CZ VENDY Z KALIŠTĚ 031953028003

Vl.užit:nar: 40 kg ve 120d: 187 kg ve 210d: 280 kg v 365d: 554 kg / kříž: 130 cm  
 Přírustek od narození: 1307 g / 88 šourek 39 cm  
 Věk při ZV 473 dní aktuálně k 19.01.18 hmotnost: 610 kg výška v kříži: 138 cm

PLEMENNÉ HODNOTY										LINEARNÍ HODNOCENÍ						
	pp	ru	pp	ru	TR	KT	OS	UT	Hmot	kříž	TR	KT	OS	UT	CE	
BÝK	PE	100	105	ME	99	106	97	97	98	98						
MATKA	PE	97	114	ME	105	104	102	98	98	98	794	147	27	19	19	
Otec	PE	104	92	ME	90	111	96	102	103	103	0	0	0	0	0	

HODNOCEN: TR 7 / /10 KT / / OS / / UT Výsledek:

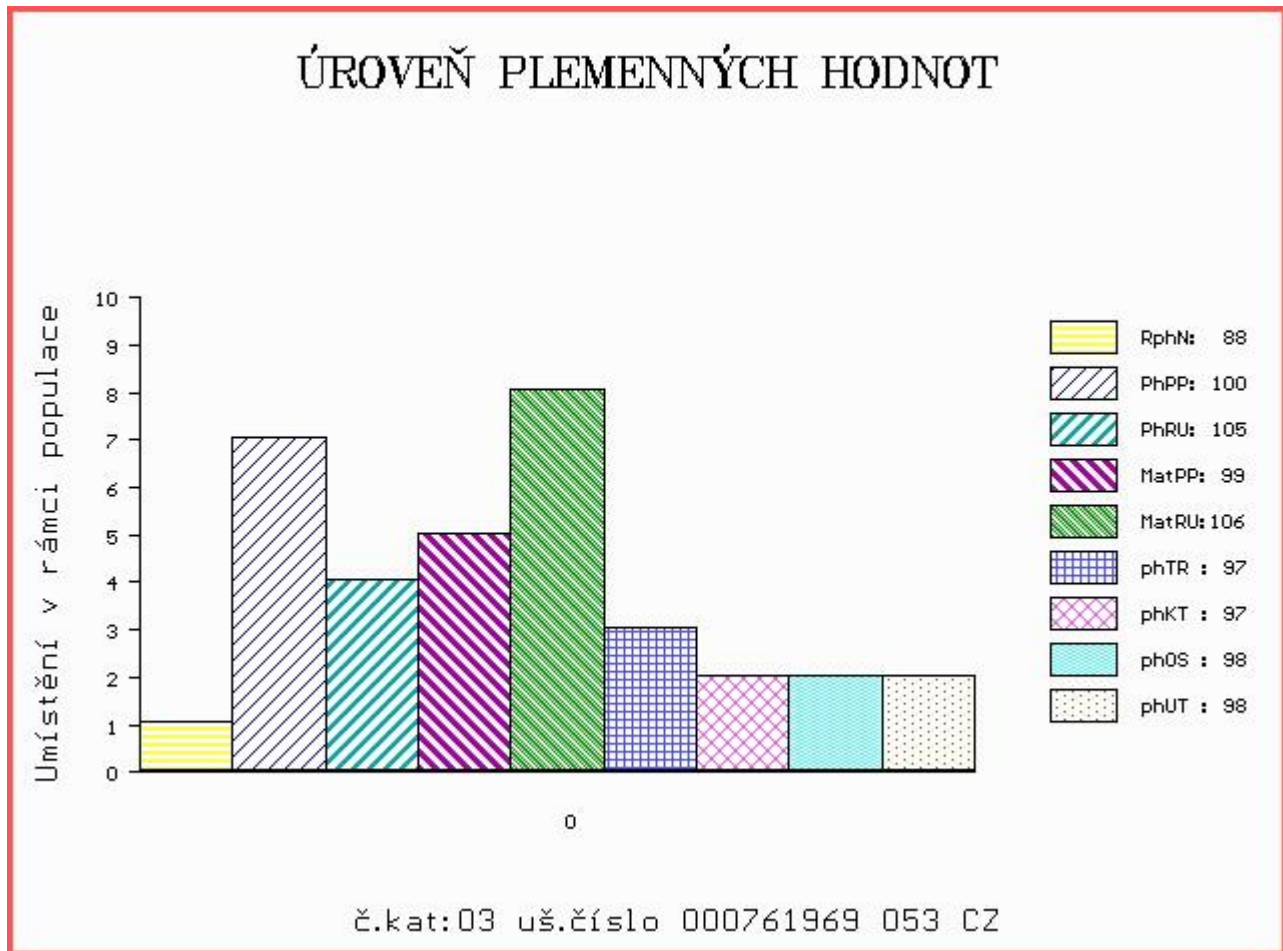



Číslo : 761970 053 CZ COLINA ZE LHOTKY P Číslo katalogu 4  
 Dat.nar. : 13.11.2016 Plemeno : Y100 Limousine  
 Chovatel : Fišar Filip,Lhotka  
 Majitel : Fišar Filip,Lhotka

OOO 270 669 ABERG PAN P 58305-00341  
 OO ZLI 553 RYDE URANOS P 57065-00457  
 MOO 5706500398 DK RYDE ROYAL 57065-00398

OTEC ZLI 551 BOLIDE P 8700840992  
 OMO ZLI 402 NENUPHAR 8797011143  
 MO 8700840734 FR VALSE 8700840734  
 MMO 8793004967 FR IDOLE 8793004967

OOM 270 376 PAYCHECK P 134893  
 OM ZLI 535 VIGNY.B V 8604154069  
 MOM 8699139769 FR PENSEE B 8699139769

MA 254543 953 CZ /3 ot VERUNKA ZE LHOTKY P 381000254543953  
 OMM ZLI 400 NEUF 2297004114  
 MM 176448 953 CZ VALERKA ZE LHOTKY 381000176448953  
 MMM 28003 953 CZ VENDY Z KALIŠTĚ 031953028003

Vl.užit:nar: 42 kg ve 120d: 207 kg ve 210d: 312 kg v 365d: 586 kg / kříž: 131 cm  
 Přírustek od narození: 1431 g / 86 šourek 40 cm  
 Věk při ZV 469 dní aktuálně k 19.01.18 hmotnost: 660 kg výška v kříži: 137 cm

PLEMENNÉ HODNOTY										LINEARNÍ HODNOCENÍ						
	pp	ru	pp	ru	TR	KT	OS	UT		Hmot	kříž	TR	KT	OS	UT	CE
BÝK	PE	90	108	ME	105	109	104	107	107	107						
MATKA	PE	96	105	ME	119	107	104	108	108	107	760	148	25	22	20	7 74
OTEC	PE	87	109	ME	91	112	112	99	95	99	590	145	25	20	18	7 70

HODNOCEN: TR 6 / /10 KT / / OS / / UT Výsledek:

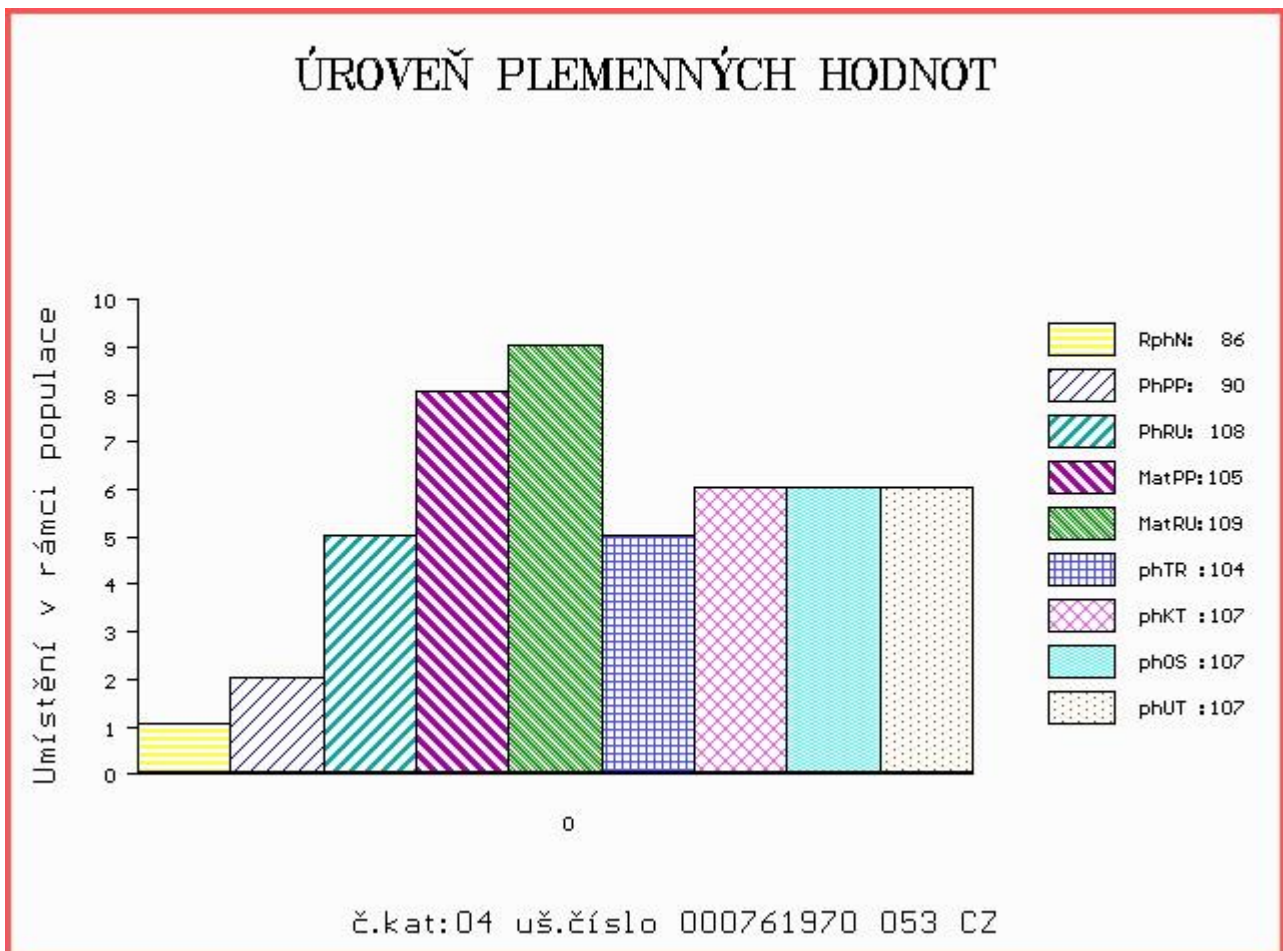

Číslo : 761971 053 CZ CINK ZE LHOTKY P Číslo katalogu 5  
 Dat.nar. : 27.11.2016 Plemeno : Y100 Limousine  
 Chovatel : Fišar Filip,Lhotka  
 Majitel : Fišar Filip,Lhotka

OOO 270 669 ABERG PAN P 58305-00341  
 OO ZLI 553 RYDE URANOS P 57065-00457  
 MOO 5706500398 DK RYDE ROYAL 57065-00398

OTEC ZLI 551 BOLIDE P 8700840992  
 OMO ZLI 402 NENUPHAR 8797011143  
 MO 8700840734 FR VALSE 8700840734  
 MMO 8793004967 FR IDOLE 8793004967

OOM ZLI 659 ULYS-MN 1524489896  
 OM ZLI 838 EDEN 5612702119  
 MOM 5612701981 FR BEAUTEE 5612701981

MA 306624 953 CZ /2 ot BIANKA ZE LHOTKY 464000306624953  
 OMM ZLI 234 MAGNUM 8796001965  
 MM 139212 511 CZ BÁBOVKA Z KALIŠTĚ 031511139212  
 MMM 4449 571 CZ ANGELIKA 031571004449

Vl.užit:nar: 41 kg ve 120d: 212 kg ve 210d: 319 kg v 365d: 598 kg / kříž: 0 cm  
 Přírustek od narození: 1421 g / 88 šourek 41 cm  
 Věk při ZV 455 dní aktuálně k 19.01.18 hmotnost: 635 kg výška v kříži: 139 cm

PLEMENNÉ HODNOTY										LINEARNÍ HODNOCENÍ							
	pp	ru	ME	pp	ru	TR	KT	OS	UT	Hmot	kříž	TR	KT	OS	UT	CE	
BÝK	PE	96	115	ME	93	110	109	105	103	104							
MATKA	PE	103	111	ME	96	113	105	106	106	106	725	142	25	19	19	7	70
OTEC	PE	87	109	ME	91	112	112	99	95	99	590	145	25	20	18	7	70

HODNOCEN: TR 8 / /10 KT / / OS / / UT Výsledek:

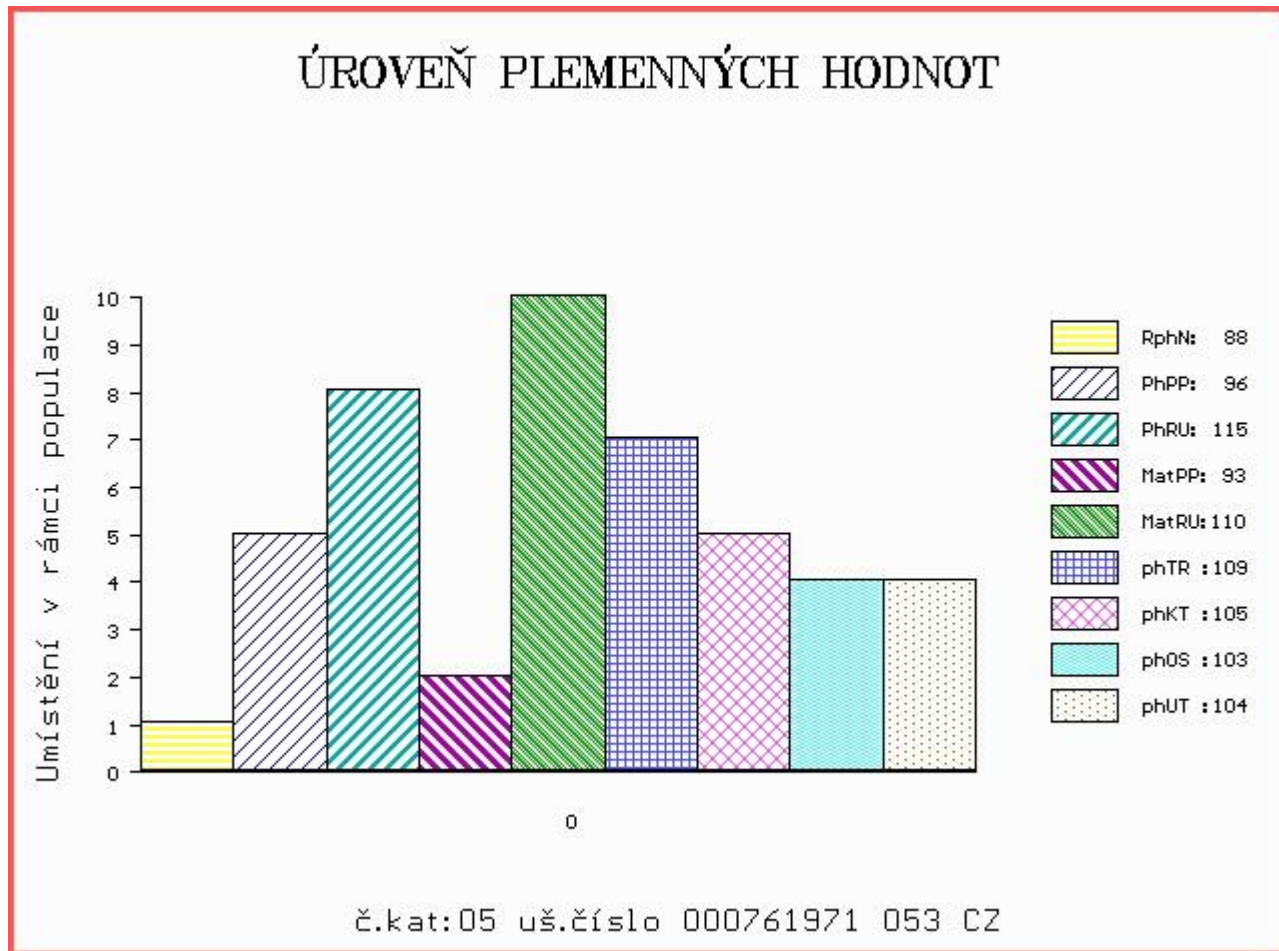

Číslo : **787681 053 CZ** **CAMEL ZE LHOTKY V** Číslo katalogu 6  
 Dat.nar. : 29.12.2016 Plemeno : Y100 Limousine  
 Chovatel : Fišar Filip,Lhotka  
 Majitel : Fišar Filip,Lhotka

OOO 270 815 INDECIS 2293004195  
 OO ZLI 560 ON-DIT 3615069746  
 MOO 3690006248 FR FRANCHON 3690006248

**Otec ZLM 580 IALAPOLYS 5382582284**  
 OMO 281 952 VANTARD 1204073804  
 MO 5382581933 FR CELAPO-LYS 5382581933  
 MMO 5382581609 FR SELLYS 5382581609

OOM 270 290 TITANES P 06.651 33993  
 OM ZLI 650 TIGRIS PP 14.026 24243  
 MOM 1401547615 DE FELCA P 14.015 47615

**MA 328074 953 CZ /1 ot KAMELKA ZE LHOTKY P 464000328074953**  
 OMM ZLI 320 ZIRCI ZAKÓ RIDGES P 30024.2677.3  
 MM 200514 953 CZ KAROTKA ZE LHOTKY 381000200514953  
 MMM 129663 953 CZ NINA ZE LHOTKY 381000129663953

Vl.užit:nar: 37 kg ve 120d: 188 kg ve 210d: 297 kg v 365d: 546 kg / kříž: 134 cm  
 Přírustek od narození: 1407 g / 98 šourek 38 cm  
 Věk při ZV 423 dní aktuálně k 19.01.18 hmotnost: 580 kg výška v kříži: 134 cm

PLEMENNÉ HODNOTY										LINEARNÍ HODNOCENÍ						
	pp	ru	pp	ru	TR	KT	OS	UT		Hmot	kříž	TR	KT	OS	UT	CE
BÝK	PE	105	113	ME	96	91	99	100	101	100						
MATKA	PE	97	115	ME	94	93	97	100	101	101	706	147	26	19	19	7 71
Otec	PE	104	104	ME	102	91	95	95	96	94	820	145	26	23	24	8 81

HODNOCEN: TR 6 / /10 KT / / OS / / UT Výsledek:

