

KATALOG ZÁKLADNÍHO VÝBĚRU
dne 1.3.2018
Kraml Eduard, Stachy
Začátek cca 10,00 hod.

Č. k.	Číslo býčka	OTEC st.reg.	DATUM NAROZENÍ	PLEM	HM. kg	KŘ. cm	Přír.od g	nar. RPH	CHOVATEL
1	921926 031	CZ ZSA 215	15.10.16	Z100	622	142	1241 g	95	Kraml Eduard, Stachy
2	999801 031	CZ ZSA 215	28.11.16	Z100	568	138	1264 g	94	Kraml Eduard, Stachy
3	999802 031	CZ ZSA 215	30.12.16	Z100	490	136	1168 g	93	Kraml Eduard, Stachy

Plemenné hodnoty uvedené v katalogu jsou spočítány k 31.12.2017



Termíny základních výběrů a dražeb v roce 2018

I.turnus - Býci narození 1.10.2016 - 31.12.2016 na OPB a OCH

Den	Datum	Začátek *	OPB , chovatel	Ks	Plemena	Dražba
Pondělí	19.2.2018	9,00	OPB Cunkov	42	LI	hodinu po skončení ZV
		15,00	Farma Kozák, s.r.o.	1	LI	x
		16,00	Smažík Jaroslav, Ing., Lom	2	LI	
		17,00	Zigáček Ladislav, Ústrašice	1	BM	x
Úterý	20.2.2018	9,00	OPB Cunkov	45	CH,AA,BA,HE, MS,PI,SA,UU	hodinu po skončení ZV
		16,00	Kotalík Milan, Semice	7	LI	x
			Kotalíková Dana, Semice	1	LI	x
Středa	21.2.2018	9,00	OPB Měcholupy	35	MS,CH,AA	hodinu po skončení ZV
		14,00	Kohlenberger Jan, Vojovice	1	PP	x
		15,30	Chlupáčková Hana, Ing., Ležnice	5	MS	x
			UFARMA s.r.o., Čistá u Rovné - Ležnice	1	CH	x
Čtvrtek	22.2.2018	9,00	OPB Osík	49	CH	hodinu po skončení ZV
Pátek	23.2.2018	8,00	FARMA VAJGLOV, a.s. Vajglov	2	MS	x
		9,00	OPB Janovice	32	MS,CH,AA,BA,HE	hodinu po skončení ZV
		15,00	Reinold Manfred, Stará Červená Voda	1	MS	x
Sobota	24.2.2018	8,00	Mendelova univerzita Brno-ŠZP Žabčice	4	BB,LI,SS,SA	x
		9,30	Agrochyt s.r.o. Mohelno	2	CH	x
		11,30	Poláková Zdenka, Dolní Libochová	1	MS	x
			Polák Jiří, Dolní Libochová	1	MS	x
		14,00	TEGRO s.r.o., Těšenov	1	AA	x
		15,00	Šašek Vladimír, ing., Rantířov	2	AA	x
		16,00	Hrtús Miroslav, Mírovka	1	BA	x
		17,00	Velát Jaroslav, Horní Prosíčka	1	CH	x
Neděle	25.2.2018	8,00	Pad'our Leopold, Lukavice	1	BA	x
		9,00	Šeda J., Helvíkovice	6	LI	x
		11,00	Fišar Filip, Lhotka	6	LI	x
		13,00	LOUDY s.r.o. Seletice	1	PI	x
Pondělí	26.2.2018	9,00	OPB Benešov	31	CH,LI	hodinu po skončení ZV
		15,00	Niemiec Czeslaw, Dolní Žukov	2	LI	x
		16,00	Poruba Jan, Šenov u N./J.	1	LI	x
		17,00	Ševčík Jiří, Jerlochovice	1	MS	x
Úterý	27.2.2018	9,00	OPB Benešov	33	MS,PI	hodinu po skončení ZV
		16,00	ZEMASPOL odbyt s.r.o. Uherský Brod	1	MS	x
		17,00	Minaříková Hana, Hluk	2	BA	x
Středa	28.2.2018	9,00	OPB Osík	24	LI,MS,AA	hodinu po skončení ZV
		15,30	Mimra Michal, Slatina	1	CH	x
		16,30	Novotný Milan, Mezihorí	3	PP	x
Čtvrtek	1.3.2018	10,00	Kraml Eduard, Stachy	3	SA	x
		11,30	Valenta Petr, Budyně	4	MS	x
		13,00	K+K Břilice	1	CH	x
		14,00	Tájek Jaroslav, Zvíkov	1	CH	x
		15,30	Lepša Vladimír, Pěčín	4	AA	x
			Lepša Lukáš, Rejta	1	AA	x
Pátek	2.3.2018	9,00	Farka Martin, Todně	13	LI	x
		12,00	Opekar Jan, Chodeč	1	AA	x
		13,30	PRIMA AGRI PT a.s.	1	LI	x
		14,30	ZOD "BLATA" Sedlec	1	MS	x

Den	Datum	Začátek *	Chovatel	Ks	Plemena	Dražba
		15,30	<i>Krejcar David, Těšínov</i>	1	SA	x
			<i>OPB, chovatel</i>			
Pondělí	5.3.2018	10,00	<i>Lainka Bernard, SZ, farma Zdoňov</i>	6	MS	x
Úterý	6.3.2018	8,30	<i>Kejř Jiří, Všestudy</i>	1	CH	x
		10,30	<i>Loos Adolf, Hora Svaté Kateřiny</i>	2	LI	x
		13,00	<i>Kopsa Milan, Ludvíkovice</i>	1	LI	x
		13,30	<i>Němec Eduard, Bynovec</i>	2	LI	x
		15,00	<i>Karban Kamil, Lhenice</i>	1	CH	x
		16,30	<i>Družstvo vlastníků Libeň - Vtelno</i>	2	CH	x

* začátky ZV u chovatelů jsou orientační

396



Vysvětlivky ke zkratkám ve jménech v katalogu :

ET	- býček narozen po embryotrasferu
RED	- zbarvení red angus
P,V	- bezrohý / volný roh - heterozygot (MS,CH,LI,BA)
PP	- bezrohý – homozygot stanoven testem DNA (MS,CH,LI,BA)
R	- rohatý (MS)
+/+	- homozygot s alelami způsobujícími běžné osvalení (GS)
+ /MH	- heterozygot s jednou alelou podmiňující dvojí osvalení (GS)
MH/MH	- homozygot - obě alely podmiňující dvojí osvalení (GS – oddíl „B“ PK)

U matek plemene BA

Třída	Výška kříž (cm)	Hmotnost (kg)	RPH přímý efekt	RPH mat. efekt	RPH osvalení
SE	147 a více	800 a více	105 a vic	103 a vic	103 a vic
EC	147 a více	800 a více	105 a vic	pod 103	103 a vic
EM	147 a více	800 a více	pod 105	103 a vic	pod 103
CM	pod 147	pod 800	105 a vic	103 a vic	103 a vic
C1	pod 147	pod 800	105 a vic	pod 103	103 a vic
M1	pod 147	pod 800	pod 105	103 a vic	pod 103

Popisky grafu úrovně plemenných hodnot

Jednotlivé plemenné hodnoty jsou rozděleny do pásem na základě výpočtu kvantilu normálního rozložení, které udávají, jak si konkrétní jedinec stojí v porovnání s průměrem populace plemenných býčků odchovaných v období 2012 – 2017.

pásma	Pozice býka v rámci populace	zkratka	Popis údaje v grafu
10	býk patří hodnotou RPH do 10 % nejlepších býků v daném ukazateli	<i>RphT</i>	RPH pro přírůstek v testu
9	býk patří hodnotou RPH do 20 % nejlepších býků v daném ukazateli	<i>RphN</i>	RPH pro životní přírůstek
8	býk patří hodnotou RPH do 30 % nejlepších býků v daném ukazateli	<i>RpPP</i>	RPH pro přímý efekt porody
7	býk patří hodnotou RPH do 40 % nejlepších býků v daném ukazateli	<i>RpRU</i>	RPH pro přímý efekt růst
6	býk patří hodnotou RPH do 50 % nejlepších býků v daném ukazateli	<i>MatPP</i>	RPH pro maternální efekt porody
5	býk patří hodnotou RPH do průměru býků v daném ukazateli	<i>MatRU</i>	RPH pro maternální efekt růst
4	býk patří hodnotou RPH do 60 % nejlepších býků v daném ukazateli	<i>phTR</i>	RPH pro lineární hodnocení těl. rámec
3	býk patří hodnotou RPH do 70 % nejlepších býků v daném ukazateli	<i>phKT</i>	RPH pro lineární hodnocení kap. těla
2	býk patří hodnotou RPH do 80 % nejlepších býků v daném ukazateli	<i>phOS</i>	RPH pro lineární hodnocení osvalení
1	býk patří hodnotou RPH do 90 % nejlepších býků v daném ukazateli	<i>phUT</i>	RPH pro lineární hodnocení užit. typ

Hlavní selekční kritéria pro výběr do plemnitby na OPB a odchovu u chovatele

Hlavním selekčním kritériem bude pouze lineární hodnocení při základním výběru.

Důvody vyřazení před základním výběrem

- hodnocení tělesného rámce (1,2,3 body dle parametrů daného plemene)
- hodnocení bodů za hmotnost v 365 dnech (1,2,3 body dle parametrů daného plemene)
- nepředvedení býka k základnímu výběru na ohlávce nebo na vodící tyči
- na základě rozhodnutí majitele býka o jeho vyřazení
- zdravotní důvody (displazie varlat, apod.)

Důvody vyřazení při základním výběrem

- hodnocení délky těla (1,2,3 body dle parametrů daného plemene)
- hodnocení ukazatelů kapacity těla (1,2,3 body dle parametrů daného plemene)
- hodnocení ukazatelů osvalení (1,2,3 body dle parametrů daného plemene)
- hodnocení užitkové typu (1,2,3 body dle parametrů daného plemene)
- závažné vady exteriéru při základním výběru
- neodpovídající funkčnost končetin při základním výběru
- zdravotní důvody (displazie varlat, apod.)

Reklamační řád pro základní výběry býků

Majitel odchovávaného býčka má právo podat reklamaci proti rozhodnutí výběrové komise (ČSCHMS). Tato reklamační může mít písemnou nebo ústní formu. Po skončení základního výběru býků vyzve předseda výběrové komise k podání případných protestů (reklamací). Reklamační se podává nejpozději do 60-ti minut od výzvy předsedy výběrové komise. Reklamační se podává předsedovi výběrové komise. Jménem majitele býka může jednat také zástupce OPB. Po vznesení reklamační následuje nové předvedení býka. Reklamační je podmíněna složením nevratné kauce 1000 Kč, přičemž polovina z této částky je určena pro provozovatele OPB a polovina pro ČSCHMS. Tato kauce musí být složena okamžitě v hotovosti v době podání reklamační předsedovi výběrové komise.

V případě shodného verdiktu výběrové komise a majitele býka je platný tento shodný verdikt.

V případě neshody mezi verdiktem výběrové komise a majitelem býka bude proveden nový základní výběr. Provedení nového základního výběru je podmíněno složením kauce 5000 Kč za každého reklamovaného býka. Kauce se skládá na účet ČSCHMS nejpozději do 10-ti kalendářních dnů ode dne provedení základního výběru. V případě, že nebudou peníze připsány na účet v daném termínu, platí původní verdikt výběrové komise a reklamační se dále neřeší. Nový základní výběr se uskuteční do 30-ti dnů od sporného výběru na místě, kde byla podána reklamační, pokud se obě strany nedohodnou jinak. Většinové složení komise nesmí být totožné se složením komise, která vynesla sporný verdikt. O složení komise rozhoduje ČSCHMS po dohodě s příslušným chovatelským klubem a Radou PK daného plemene. O závěru nového základního výběru je sepsán nový výběrový protokol. Proti tomuto rozhodnutí se již nelze dále odvolat. V případě, že je potvrzeno původní rozhodnutí výběrové komise, propadá kauce ve prospěch ČSCHMS, v opačném případě se vrací majiteli býka do 10-ti kalendářních dnů od provedení nového základního výběru. Náklady spojené s novým základním výběrem nese strana, která při svém rozhodnutí či jednání nebyla v právu.

V každém případě se o reklamaci vede písemný zápis. Rozhodnutí výběrové komise se váže ke konkrétnímu zvířeti v konkrétním čase a není možno se na něj odvolávat v případných následných sporech. Schváleno výborem ČSCHMS dne 21.3.2006 v Hradištku pod Medníkem, změny schváleny VČS dne 6.9.2007.



Sekretariát: ČSCHMS Praha Těšnov 17 11705 Praha 1 Mobil : +420 724 007 860 Telefon : +420 221 812 865 E-mail : info@cschms.cz	Ředitel PK <i>Kopecký Jan</i> Osík 201 569 67 Osík u Litomyšle Mobil : +420 724 007 862 Telefon : +420 461 612 809 E-mail : kopecvy@cschms.cz	Adresa PK <i>Honová Nina</i> Osvoboditelů 35/9 410 02 Lovosice Mobil : +420 724 073 641 E-mail : honova@cschms.cz
---	--	--

Číslo : 921926 031 CZ CEDRIK JŮNA Číslo katalogu 1
 Dat.nar. : 15.10.2016 Plemeno : Z100 Salers
 Chovatel : Kraml Eduard, Stachy
 Majitel : Kraml Eduard, Stachy

OOO 284 425 JANOSCH V 13.025 89100
 OO 284 424 JOSIAS VOM DALKENHOF PP 05.359 90955
 MOO 122086300518 UK RIGEL HILDA P 122086300518

OTEC ZSA 215 JAHN VOM DALKENHOF V 05.378 31724

OMO 279 969 UPPERLANDS BANKER POLL P RSB2001002
 MO 562133500273 UK CUMBRIAN VILLA 273 P 562133500273
 MMO 0 CUMBRIAN VILLA 4 ET FSG97020

OOM 279 146 AMOUR 1525053961
 OM ZSA 151 FINISTRE 6350280382
 MOM 1597011299 FR FONTAINE 1597041299

MA 495167 931 CZ /1 ot 207000495167931

OMM ZSA 106 PROKOP JŮNA 207000554434031
 MM 359367 931 CZ 207000359367931
 MMM 76773 246 CZ 207000076773246

Vl.užit:nar: 41 kg ve 120d: 193 kg ve 210d: 291 kg v 365d: 505 kg / kříž: 0 cm
 Přírustek od narození: 1241 g / 95 šourek 38 cm
 Věk při ZV 502 dní aktuálně k 26.01.18 hmotnost: 622 kg výška v kříži: 142 cm

PLEMENNÉ HODNOTY

LINEARNÍ HODNOCENÍ

	pp	ru	ME	pp	ru	TR	KT	OS	UT	Hmot	kříž	TR	KT	OS	UT	CE	
BÝK	PE	84	108	ME	102	97	109	109	110	110							
MATKA	PE	82	106	ME	109	106	101	103	105	105	702	143	23	20	19	7	69
OTEC	PE	86	97	ME	95	96	105	106	106	106	900	150	25	21	20	7	73

HODNOCEN: TR 7 / / 8 KT / / OS / / UT Výsledek:

ÚROVEŇ PLEMENNÝCH HODNOT

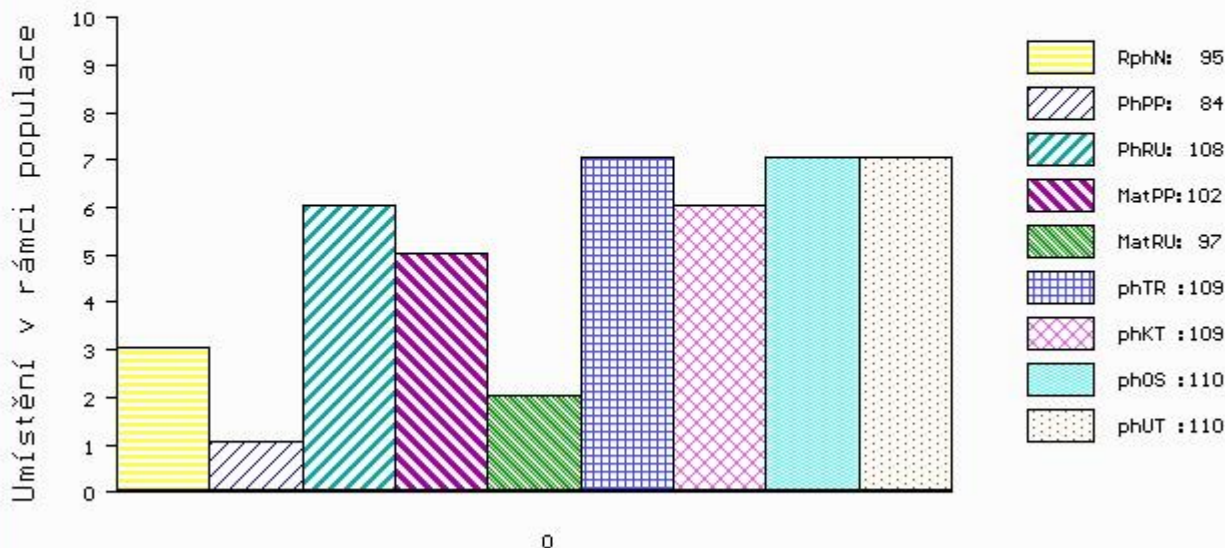

č.kat:01 uš.číslo 000921926 031 CZ

Číslo : 999801 031 CZ CELESTÝN JUNA Číslo katalogu 2
 Dat.nar. : 28.11.2016 Plemeno : Z100 Salers
 Chovatel : Kraml Eduard, Stachy
 Majitel : Kraml Eduard, Stachy

OOO 284 425 JANOSCH V 13.025 89100
 OO 284 424 JOSIAS VOM DALKENHOF PP 05.359 90955
 MOO 122086300518 UK RIGEL HILDA P 122086300518

OTEC ZSA 215 JAHN VOM DALKENHOF V 05.378 31724
 OMO 279 969 UPPERLANDS BANKER POLL P RSB2001002
 MO 562133500273 UK CUMBRIAN VILLA 273 P 562133500273
 MMO 0 CUMBRIAN VILLA 4 ET FSG97020

OOM 279 146 AMOUR 1525053961
 OM ZSA 151 FINISTRE 6350280382
 MOM 1597011299 FR FONTAINE 1597041299

MA 495170 931 CZ /1 ot 207000495170931
 OMM ZSA 040 JUNA 207286045565
 MM 21633 931 CZ 207000021633931
 MMM 76311 246 CZ CHUVA JUNA 207246076311

Vl.užit:nar: 32 kg ve 120d: 170 kg ve 210d: 278 kg v 365d: 503 kg / kříž: 138 cm
 Přírustek od narození: 1264 g / 94 šourek 37 cm
 Věk při ZV 458 dní aktuálně k 26.01.18 hmotnost: 568 kg výška v kříži: 138 cm

PLEMENNÉ HODNOTY						LINEARNÍ HODNOCENÍ											
	pp	ru	pp	ru		TR	KT	OS	UT	Hmot	kříž	TR	KT	OS	UT	CE	
BÝK	PE	97	106	ME	104	91	112	112	112	113							
MATKA	PE	84	108	ME	125	91	114	113	113	115	712	144	25	19	18	7	69
OTEC	PE	86	97	ME	95	96	105	106	106	106	900	150	25	21	20	7	73

HODNOCEN: TR 6 / / 8 KT / / OS / / UT Výsledek:

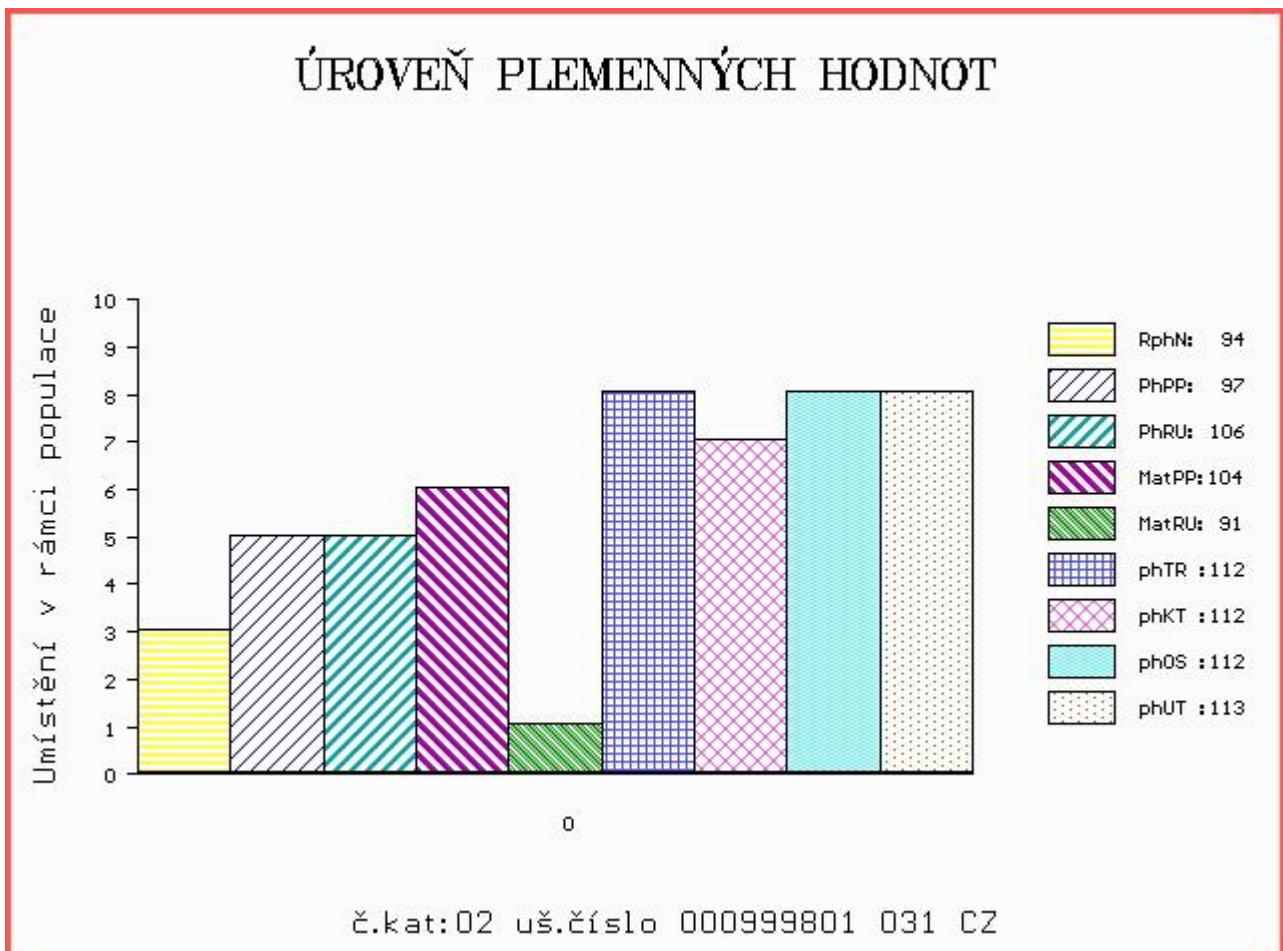

Číslo : 999802 031 CZ CECIL JUNA Číslo katalogu 3
 Dat.nar. : 30.12.2016 Plemeno : Z100 Salers
 Chovatel : Kraml Eduard, Stachy
 Majitel : Kraml Eduard, Stachy

OOO 284 425 JANOSCH V 13.025 89100
 OO 284 424 JOSIAS VOM DALKENHOF PP 05.359 90955
 MOO 122086300518 UK RIGEL HILDA P 122086300518

OTEC ZSA 215 JAHN VOM DALKENHOF V 05.378 31724

OMO 279 969 UPPERLANDS BANKER POLL P RSB2001002
 MO 562133500273 UK CUMBRIAN VILLA 273 P 562133500273
 MMO 0 CUMBRIAN VILLA 4 ET FSG97020

OOM 279 146 AMOUR 1525053961
 OM ZSA 151 FINISTRE 6350280382
 MOM 1597011299 FR FONTAINE 1597041299

MA 495176 931 CZ /1 ot 207000495176931

OMM ZSA 118 UBLO 1523188382
 MM 495162 931 CZ 207000495162931
 MMM 159563 931 CZ 207000159563931

Vl.užit:nar: 32 kg ve 120d: 0 kg ve 210d: 286 kg v 365d: 472 kg / kříž: 134 cm
 Přírustek od narození: 1168 g / 93 šourek 36 cm
 Věk při ZV 426 dní aktuálně k 26.01.18 hmotnost: 490 kg výška v kříži: 136 cm

PLEMENNÉ HODNOTY										LINEARNÍ HODNOCENÍ						
	pp	ru	pp	ru	TR	KT	OS	UT		Hmot	kříž	TR	KT	OS	UT	CE
BÝK	PE	95	108	ME	101	91	98	95	97	96						
MATKA	PE	72	111	ME	123	89	103	102	104	104	748	149	28	23	21	8 80
OTEC	PE	86	97	ME	95	96	105	106	106	106	900	150	25	21	20	7 73

HODNOCEN: TR 6 / / 6 KT / / OS / / UT Výsledek:

