

# KATALOG ZÁKLADNÍHO VÝBĚRU

dne 2.3.2018

**Farka Martin, Todně**

**Začátek cca 09,00 hod.**

Č. k.	Číslo býčka	OTEC st.reg.	DATUM NAROZENÍ	PLEM	HM. kg	KŘ. cm	Přír.od nar. g	RPH	CHOVATEL
1	970234	031 CZ ZLM 452	08.11.16	Y100	692	136	1498 g	96	Farka Martin, Todně
2	970235	031 CZ ZLI 268	08.11.16	Y100	672	141	1431 g	101	Farka Martin, Todně
3	970236	031 CZ ZLM 590	14.11.16	Y100	602	139	1295 g	88	Farka Martin, Todně
4	970239	031 CZ ZLM 409	02.12.16	Y100	562	135	1252 g	97	Farka Martin, Todně
5	970240	031 CZ ZLM 453	02.12.16	Y100	536	133	1184 g	95	Farka Martin, Todně
6	970242	031 CZ ZLM 452	14.12.16	Y100	518	140	1168 g	94	Farka Martin, Todně
7	970243	031 CZ ZLM 654	19.12.16	Y100	576	136	1339 g	100	Farka Martin, Todně
8	970245	031 CZ ZLM 590	24.12.16	Y100	620	141	1459 g	100	Farka Martin, Todně
9	970246	031 CZ ZLI 560	30.12.16	Y100	526	135	1266 g	105	Farka Martin, Todně
10	970247	031 CZ ZLM 406	30.12.16	Y100	640	140	1529 g	96	Farka Martin, Todně
11	970248	031 CZ ZLM 240	31.12.16	Y100	590	137	1420 g	98	Farka Martin, Todně
12	970249	031 CZ ZLM 240	31.12.16	Y100	564	136	1342 g	102	Farka Martin, Todně
13	970250	031 CZ ZLM 655	31.12.16	Y100	594	137	1418 g	99	Farka Martin, Todně

**Plemenné hodnoty uvedené v katalogu jsou spočítány k 31.12.2017**



## Termíny základních výběrů a dražeb v roce 2018

### **L.turnus - Býci narození 1.10.2016 - 31.12.2016 na OPB a OCH**

<i>Den</i>	<i>Datum</i>	<i>Začátek *</i>	<i>OPB , chovatel</i>	<i>Ks</i>	<i>Plemena</i>	<i>Dražba</i>
Pondělí	19.2.2018	9,00	<b>OPB Cunkov</b>	<b>42</b>	LI	<i>hodinu po skončení ZV</i>
		15,00	<b>Farma Kozák, s.r.o.</b>	<b>1</b>	LI	x
		16,00	<b>Smažík Jaroslav, Ing., Lom</b>	<b>2</b>	LI	
		17,00	<b>Zigáček Ladislav, Ústrašice</b>	<b>1</b>	BM	x
Úterý	20.2.2018	9,00	<b>OPB Cunkov</b>	<b>45</b>	CH,AA,BA,HE, MS,PI,SA,UU	<i>hodinu po skončení ZV</i>
		16,00	<b>Kotalík Milan, Semice</b>	<b>7</b>	LI	x
			<b>Kotalíková Dana, Semice</b>	<b>1</b>	LI	x
Středa	21.2.2018	9,00	<b>OPB Měcholupy</b>	<b>35</b>	MS,CH,AA	<i>hodinu po skončení ZV</i>
		14,00	<b>Kohlenberger Jan, Vojovice</b>	<b>1</b>	PP	x
		15,30	<b>Chlupáčková Hana, Ing., Ležnice</b>	<b>5</b>	MS	x
			<b>UFARMA s.r.o., Čistá u Rovné - Ležnice</b>	<b>1</b>	CH	x
Čtvrtek	22.2.2018	9,00	<b>OPB Osík</b>	<b>49</b>	CH	<i>hodinu po skončení ZV</i>
Pátek	23.2.2018	8,00	<b>FARMA VAJGLOV, a.s. Vajglov</b>	<b>2</b>	MS	x
		9,00	<b>OPB Janovice</b>	<b>32</b>	MS,CH,AA,BA,HE	<i>hodinu po skončení ZV</i>
		15,00	<b>Reinold Manfred, Stará Červená Voda</b>	<b>1</b>	MS	x
Sobota	24.2.2018	8,00	<b>Mendelova univerzita Brno-ŠZP Žabčice</b>	<b>4</b>	BB,LI,SS,SA	x
		9,30	<b>Agrochyt s.r.o. Mohelno</b>	<b>2</b>	CH	x
		11,30	<b>Poláková Zdenka, Dolní Libochová</b>	<b>1</b>	MS	x
			<b>Polák Jiří, Dolní Libochová</b>	<b>1</b>	MS	x
		14,00	<b>TEGRO s.r.o., Těšenov</b>	<b>1</b>	AA	x
		15,00	<b>Šašek Vladimír, ing., Rantířov</b>	<b>2</b>	AA	x
		16,00	<b>Hrtús Miroslav, Mírovka</b>	<b>1</b>	BA	x
		17,00	<b>Velát Jaroslav, Horní Prosička</b>	<b>1</b>	CH	x
Neděle	25.2.2018	8,00	<b>Paďour Leopold, Lukavice</b>	<b>1</b>	BA	x
		9,00	<b>Šeda J., Helvíkovice</b>	<b>6</b>	LI	x
		11,00	<b>Fišar Filip, Lhotka</b>	<b>6</b>	LI	x
		13,00	<b>LOUDY s.r.o. Seletice</b>	<b>1</b>	PI	x
Pondělí	26.2.2018	9,00	<b>OPB Benešov</b>	<b>31</b>	CH,LI	<i>hodinu po skončení ZV</i>
		15,00	<b>Niemiec Czeslaw, Dolní Žukov</b>	<b>2</b>	LI	x
		16,00	<b>Poruba Jan, Šenov u N./J.</b>	<b>1</b>	LI	x
		17,00	<b>Ševčík Jiří, Jerlochovice</b>	<b>1</b>	MS	x
Úterý	27.2.2018	9,00	<b>OPB Benešov</b>	<b>33</b>	MS,PI	<i>hodinu po skončení ZV</i>
		16,00	<b>ZEMASPOL odbyt s.r.o. Uherský Brod</b>	<b>1</b>	MS	x
		17,00	<b>Minaříková Hana, Hluk</b>	<b>2</b>	BA	x
Středa	28.2.2018	9,00	<b>OPB Osík</b>	<b>24</b>	LI,MS,AA	<i>hodinu po skončení ZV</i>
		15,30	<b>Mimra Michal, Slatina</b>	<b>1</b>	CH	x
		16,30	<b>Novotný Milan, Mezíhoří</b>	<b>3</b>	PP	x
Čtvrtek	1.3.2018	10,00	<b>Kraml Eduard, Stachy</b>	<b>3</b>	SA	x
		11,30	<b>Valenta Petr, Budyně</b>	<b>4</b>	MS	x
		13,00	<b>K+K Břilice</b>	<b>1</b>	CH	x
		14,00	<b>Tájek Jaroslav, Zvíkov</b>	<b>1</b>	CH	x
		15,30	<b>Lepša Vladimír, Pěčín</b>	<b>4</b>	AA	x
			<b>Lepša Lukáš, Rejta</b>	<b>1</b>	AA	x
Pátek	2.3.2018	9,00	<b>Farka Martin, Todně</b>	<b>13</b>	LI	x
		12,00	<b>Opekar Jan, Chodeč</b>	<b>1</b>	AA	x
		13,30	<b>PRIMA AGRI PT a.s.</b>	<b>1</b>	LI	x
		14,30	<b>ZOD "BLATA" Sedlec</b>	<b>1</b>	MS	x
		15,30	<b>Krejcar David, Těšínov</b>	<b>1</b>	SA	x

Den	Datum	Začátek *	OPB , chovatel	Ks	Plemena	Dražba
Pondělí	5.3.2018	10,00	Lainka Bernard,SZ,farma Zdoňov	6	MS	x
Úterý	6.3.2018	8,30	Kejř Jiří, Všestudy	1	CH	x
		10,30	Loos Adolf,Hora Svaté Kateřiny	2	LI	x
		13,00	Kopsa Milan,Ludvíkovice	1	LI	x
		13,30	Němec Eduard, Bynovec	2	LI	x
		15,00	Karban Kamil,Lhenice	1	CH	x
		16,30	Družstvo vlastníků Libeň - Vtelno	2	CH	x

\* začátky ZV u chovatelů jsou orientační

396



## Vysvětlivky ke zkratkám ve jménech v katalogu :

ET	- býček narozen po embryotrasferu
RED	- zbarvení red angus
P,V	- bezrohý / volný roh - heterozygot (MS,CH,LI,BA)
PP	- bezrohý – homozygot stanoven testem DNA (MS,CH,LI,BA)
R	- rohatý (MS)
+/+	- homozygot s alelami způsobujícími běžné osvalení (GS)
+ /MH	- heterozygot s jednou alelou podmiňující dvojí osvalení (GS)
MH/MH	- homozygot - obě alely podmiňující dvojí osvalení (GS – oddíl „B“ PK )

### U matek plemene BA

Třída	Výška kříž (cm)	Hmotnost (kg)	RPH přímý efekt	RPH mat. efekt	RPH osvalení
SE	147 a více	800 a více	105 a vic	103 a vic	103 a vic
EC	147 a více	800 a více	105 a vic	pod 103	103 a vic
EM	147 a více	800 a více	pod 105	103 a vic	pod 103
CM	pod 147	pod 800	105 a vic	103 a vic	103 a vic
C1	pod 147	pod 800	105 a vic	pod 103	103 a vic
M1	pod 147	pod 800	pod 105	103 a vic	pod 103

### Popisky grafu úrovně plemenných hodnot

Jednotlivé plemenné hodnoty jsou rozděleny do pásem na základě výpočtu kvantilu normálního rozložení, které udávají, jak si konkrétní jedinec stojí v porovnání s průměrem populace plemenných býčků odchovaných v období 2012 – 2017.

pásma	Pozice býka v rámci populace	zkratka	Popis údaje v grafu
10	býk patří hodnotou RPH do 10 % nejlepších býků v daném ukazateli	<i>RphT</i>	RPH pro přírůstek v testu
9	býk patří hodnotou RPH do 20 % nejlepších býků v daném ukazateli	<i>RphN</i>	RPH pro životní přírůstek
8	býk patří hodnotou RPH do 30 % nejlepších býků v daném ukazateli	<i>RpPP</i>	RPH pro přímý efekt porody
7	býk patří hodnotou RPH do 40 % nejlepších býků v daném ukazateli	<i>RpRU</i>	RPH pro přímý efekt růst
6	býk patří hodnotou RPH do 50 % nejlepších býků v daném ukazateli	<i>MatPP</i>	RPH pro maternální efekt porody
5	býk patří hodnotou RPH do průměru býků v daném ukazateli	<i>MatRU</i>	RPH pro maternální efekt růst
4	býk patří hodnotou RPH do 60 % nejlepších býků v daném ukazateli	<i>phTR</i>	RPH pro lineární hodnocení těl. rámec
3	býk patří hodnotou RPH do 70 % nejlepších býků v daném ukazateli	<i>phKT</i>	RPH pro lineární hodnocení kap. těla
2	býk patří hodnotou RPH do 80 % nejlepších býků v daném ukazateli	<i>phOS</i>	RPH pro lineární hodnocení osvalení
1	býk patří hodnotou RPH do 90 % nejlepších býků v daném ukazateli	<i>phUT</i>	RPH pro lineární hodnocení užit. typ

### Hlavní selekční kritéria pro výběr do plemenitby na OPB a odchovu u chovatele

Hlavním selekčním kritériem bude pouze lineární hodnocení při základním výběru.

#### Důvody vyřazení před základním výběrem

- hodnocení tělesného rámce (1,2,3 body dle parametrů daného plemene)
- hodnocení bodů za hmotnost v 365 dnech (1,2,3 body dle parametrů daného plemene)
- nepředvedení býka k základnímu výběru na ohlávce nebo na vodící tyči
- na základě rozhodnutí majitele býka o jeho vyřazení
- zdravotní důvody (displazie varlat, apod.)

#### Důvody vyřazení při základním výběrem

- hodnocení délky těla (1,2,3 body dle parametrů daného plemene)
- hodnocení ukazatelů kapacity těla (1,2,3 body dle parametrů daného plemene)
- hodnocení ukazatelů osvalení (1,2,3 body dle parametrů daného plemene)
- hodnocení užitkové typu (1,2,3 body dle parametrů daného plemene)
- závažné vady exteriéru při základním výběru
- neodpovídající funkčnost končetin při základním výběru
- zdravotní důvody (displazie varlat, apod.)

## Reklamační řád pro základní výběry býků

Majitel odchovávaného býčka má právo podat reklamaci proti rozhodnutí výběrové komise (ČSCHMS). Tato reklamační může mít písemnou nebo ústní formu. Po skončení základního výběru býků vyzve předseda výběrové komise k podání případných protestů (reklamací). Reklamační se podává nejpozději do 60-ti minut od výzvy předsedy výběrové komise. Reklamační se podává předsedovi výběrové komise. Jménem majitele býka může jednat také zástupce OPB. Po vznesení reklamační následuje nové předvedení býka. Reklamační je podmíněna složením nevratné kauce 1000 Kč, přičemž polovina z této částky je určena pro provozovatele OPB a polovina pro ČSCHMS. Tato kauce musí být složena okamžitě v hotovosti v době podání reklamační předsedovi výběrové komise.

V případě shodného verdiktu výběrové komise a majitele býka je platný tento shodný verdikt.

V případě neshody mezi verdiktem výběrové komise a majitelem býka bude proveden nový základní výběr. Provedení nového základního výběru je podmíněno složením kauce 5000 Kč za každého reklamovaného býka. Kauce se skládá na účet ČSCHMS nejpozději do 10-ti kalendářních dnů ode dne provedení základního výběru. V případě, že nebudou peníze připsány na účet v daném termínu, platí původní verdikt výběrové komise a reklamační se dále neřeší. Nový základní výběr se uskuteční do 30-ti dnů od sporného výběru na místě, kde byla podána reklamační, pokud se obě strany nedohodnou jinak. Většinové složení komise nesmí být totožné se složením komise, která vynesla sporný verdikt. O složení komise rozhoduje ČSCHMS po dohodě s příslušným chovatelským klubem a Radou PK daného plemene. O závěru nového základního výběru je sepsán nový výběrový protokol. Proti tomuto rozhodnutí se již nelze dále odvolat. V případě, že je potvrzeno původní rozhodnutí výběrové komise, propadá kauce ve prospěch ČSCHMS, v opačném případě se vrací majiteli býka do 10-ti kalendářních dnů od provedení nového základního výběru. Náklady spojené s novým základním výběrem nese strana, která při svém rozhodnutí či jednání nebyla v právu.

V každém případě se o reklamaci vede písemný zápis. Rozhodnutí výběrové komise se váže ke konkrétnímu zvířeti v konkrétním čase a není možno se na něj odvolávat v případných následných sporech. Schváleno výborem ČSCHMS dne 21.3.2006 v Hradištku pod Medníkem, změny schváleny VČS dne 6.9.2007.



<b>Sekretariát:</b> ČSCHMS Praha Těšnov 17 11705 Praha 1 Mobil : +420 724 007 860 Telefon : +420 221 812 865 E-mail : <a href="mailto:info@cschms.cz">info@cschms.cz</a>	<b>Ředitel PK</b> <i>Kopecký Jan</i> Osík 201 569 67 Osík u Litomyšle Mobil : +420 724 007 862 Telefon : +420 461 612 809 E-mail : <a href="mailto:kopecvk@cschms.cz">kopecvk@cschms.cz</a>	<b>Adresa PK</b> <i>Honová Nina</i> Osvoboditelů 35/9 410 02 Lovosice Mobil : +420 724 073 641 E-mail : <a href="mailto:honova@cschms.cz">honova@cschms.cz</a>
---	--	--

Číslo : 970234 031 CZ CRUDO Z TODNĚ V Číslo katalogu 1  
 Dat.nar. : 08.11.2016 Plemeno : Y100 Limousine  
 Chovatel : Farka Martin, Todně  
 Majitel : Farka Martin, Todně

OOO 279 745 LASSE VOM EIDERLAND P 01.146 63171  
 OO 281 927 LEONARDO VOM EIDERLAND P 01.166 83991  
 MOO 114663187 DE STINE VOM EIDERLAND 01.146 63187

**Otec ZLM 452 LUDWIG PP 01.206 46004**  
 OMO ZLI 576 TRONSO POLLED ROLF P 46791-00185  
 MO 116280841 DE NONA VOM EIDERLAND ET PP 01.162 80841  
 MMO 112006689 DE NESSIE VOM EIDERLAND P 01.120 06689

OOM 270 261 IGOR VOM EIDERLAND P 01.142 99668  
 OM ZLI 632 IDOL V 14.032 09737  
 MOM 1402289664 DE FORMATSIA 14.022 89664

**MA 486648 931 CZ /3 ot VIKTORKA Z TODNĚ 397000486648931**  
 OMM ZLI 932 C.N.MAJOR V 05.801 34792  
 MM 985808 437 DE BRUNI 09.858 08437  
 MMM 937212542 DE BLANKA P 09.372 12542

Vl.užit:nar: 39 kg ve 120d: 204 kg ve 210d: 314 kg v 365d: 562 kg / kříž: 134 cm  
 Přírustek od narození: 1498 g / 96 šourek 38 cm  
 Věk při ZV 479 dní aktuálně k 18.01.18 hmotnost: 692 kg výška v kříži: 136 cm

PLEMENNÉ HODNOTY										LINEARNÍ HODNOCENÍ						
	pp	ru	pp	ru	TR	KT	OS	UT		Hmot	kříž	TR	KT	OS	UT	CE
BÝK	PE	106	112	ME	82	105	98	114	117	113						
MATKA	PE	94	117	ME	85	115	108	112	112	111	864	148	28	22	21	7 78
Otec	PE	88	105	ME	91	97	101	108	109	108	0	0	0	0	0	0

HODNOCEN: TR 6 / /10 KT / / OS / / UT Výsledek:

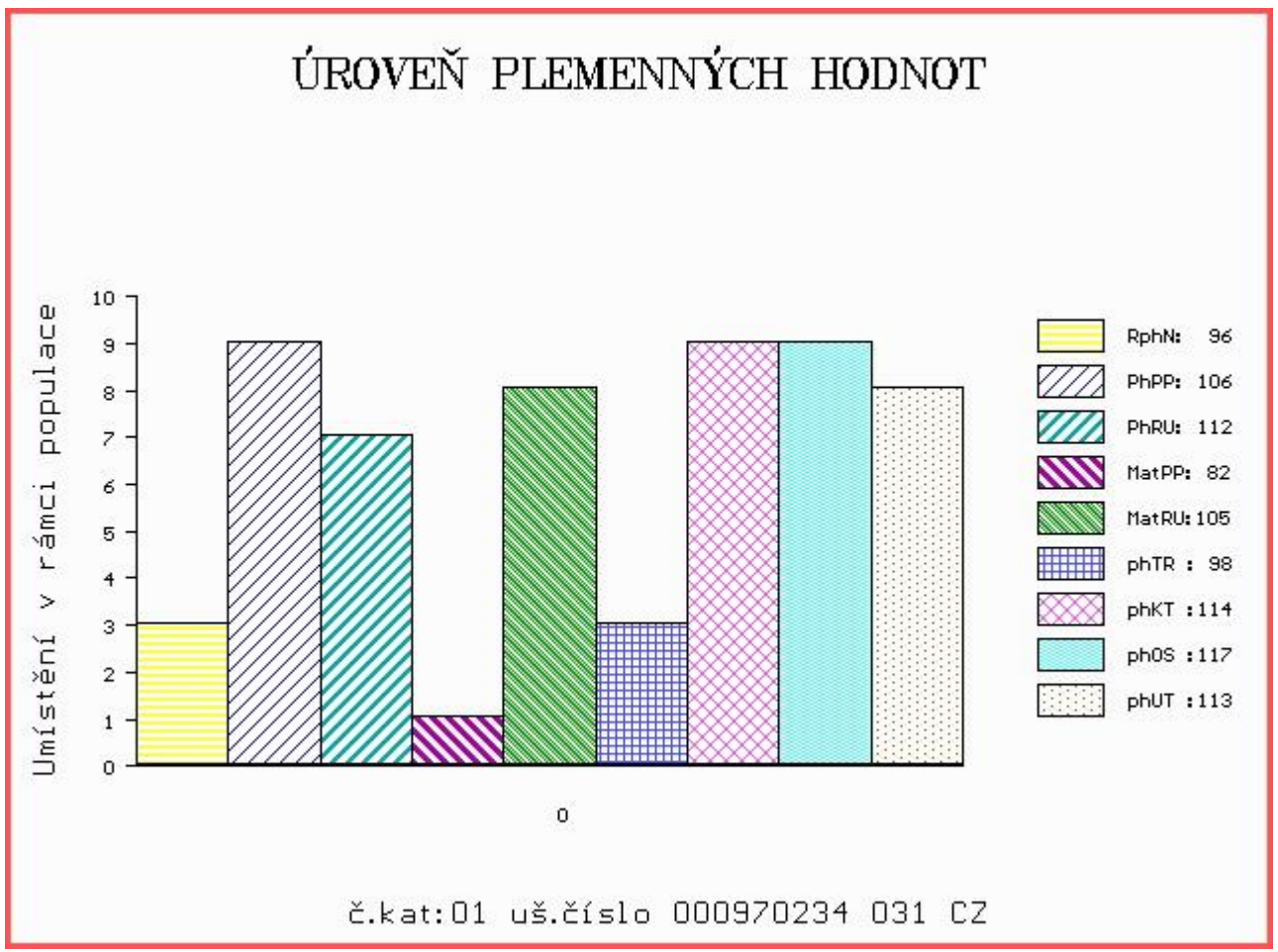

Číslo : 970235 031 CZ CIBET Z TODNĚ P Číslo katalogu 2  
 Dat.nar. : 08.11.2016 Plemeno : Y100 Limousine  
 Chovatel : Farka Martin, Todně  
 Majitel : Farka Martin, Todně

OOO 262 083 RIQUET 8780009626  
 OO 265 620 BAMBINO-MN 8786001669  
 MOO 8779001991 FR PEPEE 8779001991

OTEC ZLI 268 IONESCO 3693000206  
 OMO 000 UCCE 3683001154  
 MO 3687001802 FR COQUETTE 3687001802  
 MMO 3675010107 FR LAUREATE 3675010107

OOM 272 072 CERRY P 05.801 15832  
 OM ZLM 031 CAYTANO PP 05.346 47544  
 MOM 578862370 DE DOREEN P 05.788 62370

MA 986393506 DE /5 ot GUNDI P 09.863 93506  
 OMM 268 393 SINDBAD 0198313211  
 MM 533931520 DE GERDA 05.339 31520  
 MMM 532775334 DE GAZELLE 05.327 75334

Vl.užit:nar: 48 kg ve 120d: 229 kg ve 210d: 334 kg v 365d: 534 kg / kříž: 134 cm  
 Přírustek od narození: 1431 g / 101 šourek 38 cm  
 Věk při ZV 479 dní aktuálně k 18.01.18 hmotnost: 672 kg výška v kříži: 141 cm

PLEMENNÉ HODNOTY										LINEARNÍ HODNOCENÍ								
	pp	ru	pp	ru	TR	KT	OS	UT		Hmot	kříž	TR	KT	OS	UT	CE		
BÝK	PE	94	119	ME	103	95	110	111	112	113								
MATKA	PE	91	104	ME	92	109	101	94	93	95	840	/	148	26	22	21	8	77
OTEC	PE	90	118	ME	115	88	99	112	116	114	0	/	0	0	0	0	0	0

HODNOCEN: TR 8 / / 9 KT / / OS / / UT Výsledek:

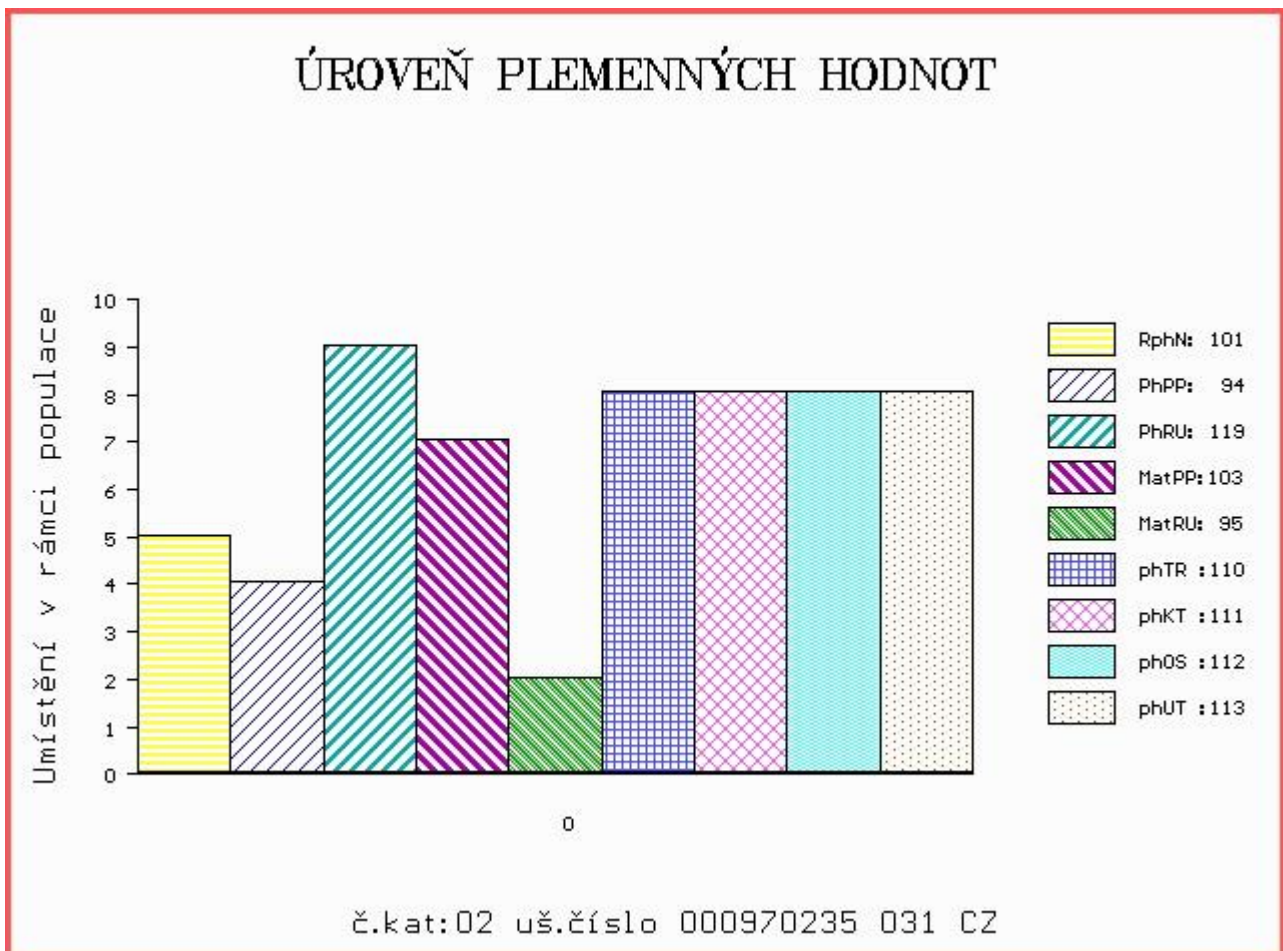



Číslo : 970236 031 CZ CABEL Z TODNĚ P Číslo katalogu 3  
 Dat.nar. : 14.11.2016 Plemeno : Y100 Limousine  
 Chovatel : Farka Martin, Todně  
 Majitel : Farka Martin, Todně

OOO 272 072 CERRY P 05.801 15832  
 OO ZLM 031 CAYTANO PP 05.346 47544  
 MOO 578862370 DE DOREEN P 05.788 62370

OTEC ZLM 590 ABEL Z TODNĚ PP 397000882842031  
 OMO ZLI 932 C.N.MAJOR V 05.801 34792  
 MO 985808432 DE FABIOLA P 09.858 08432  
 MMO 579523083 DE FENIAL 05.795 23083

OOM 271 943 TITANE 5703412752  
 OM ZLI 835 TRIUMPH 09.841 59143  
 MOM 344526114 FR NENCY 03.445 26114

MA 450271 931 CZ /3 ot UMPHA Z TODNĚ 397000450271931  
 OMM ZLI 617 PRADO VFU 007000501431081  
 MM 373976 961 CZ STELLA VODENSKÁ 396000373976961  
 MMM 4805007187 FR VELLE 4805007187

Vl.užit:nar: 45 kg ve 120d: 175 kg ve 210d: 282 kg v 365d: 499 kg / kříž: 131 cm  
 Přírustek od narození: 1295 g / 88 šourek 36 cm  
 Věk při ZV 473 dní aktuálně k 18.01.18 hmotnost: 602 kg výška v kříži: 139 cm

PLEMENNÉ HODNOTY										LINEARNÍ HODNOCENÍ							
	pp	ru	pp	ru	TR	KT	OS	UT	Hmot	kříž	TR	KT	OS	UT	CE		
BÝK	PE	96	106	ME	103	106	94	98	100	99							
MATKA	PE	104	106	ME	111	99	100	102	102	102	844	146	26	22	21	8	77
OTEC	PE	83	116	ME	97	109	109	108	109	109	606	143	27	22	22	8	79

HODNOCEN: TR 8 / / 8 KT / / OS / / UT Výsledek:

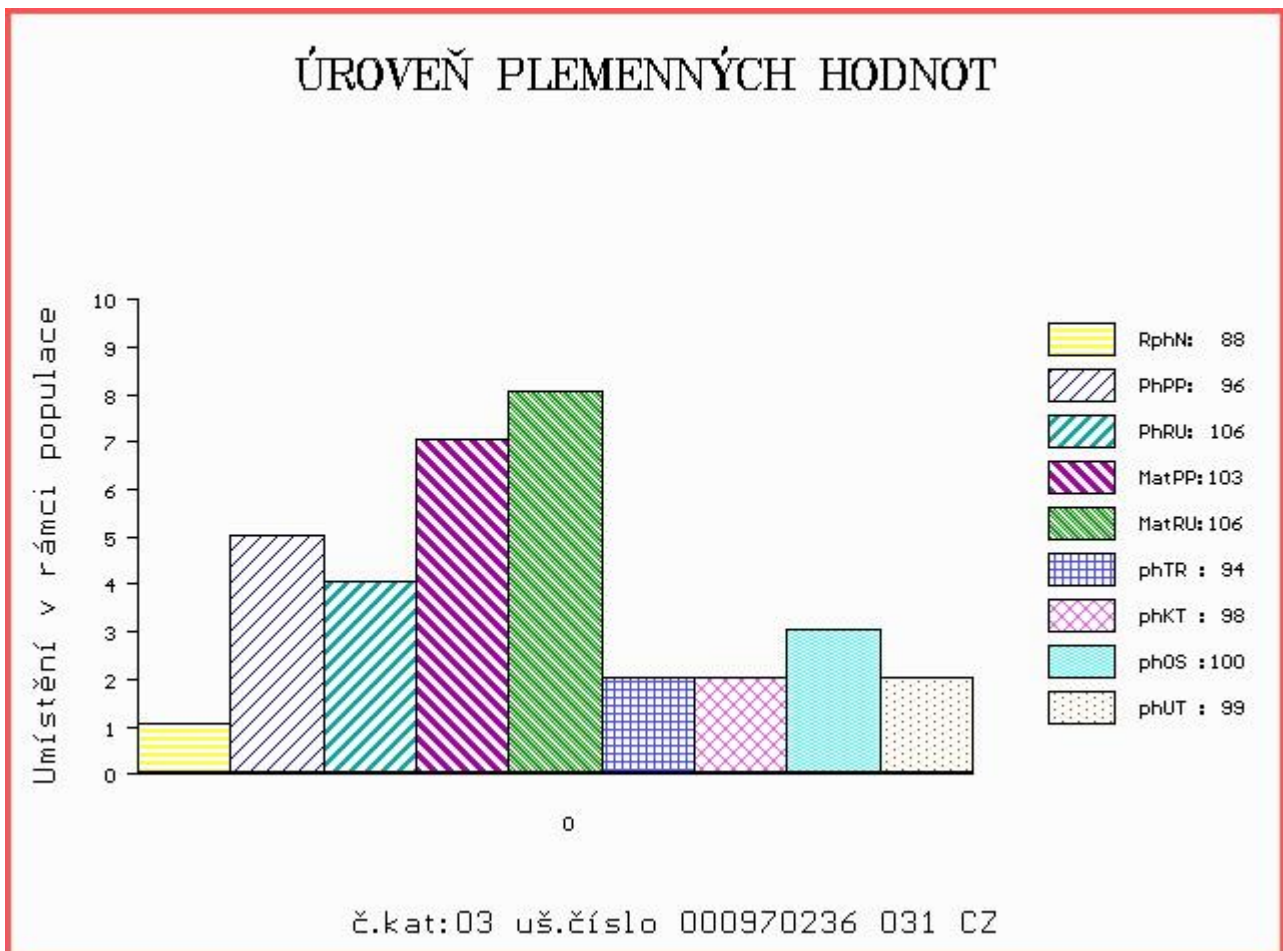



Číslo : 970239 031 CZ COSTA Z TODNĚ P Číslo katalogu 4  
 Dat.nar. : 02.12.2016 Plemeno : Y100 Limousine  
 Chovatel : Farka Martin, Todně  
 Majitel : Farka Martin, Todně

OOO 281 771 LENAPE POLLED LIBERTY 1644929  
 OO 281 770 CFSV POLLED EXCEL 315S PP 1855322  
 MOO 1765642 CA SVL POLLED ELATION 39N P 1765642

OTEC ZLM 409 POSTHAVEN ZANSIBAR P 209827  
 OMO 262 771 URILLO 1931738169  
 MO 188183 CA TMF TOPAZ 17T P 0188183  
 MMO 142810 CA Y2K LEADING LADY 22L P 0142810

OOM ZLI 269 HIGHLANDER 1692111209  
 OM ZLI 559 ROESTI 2424460309  
 MOM 2495019091 FR LUMIERE 2495019091

MA 326219 931 CZ /5 ot TENA Z LOČENIC 056000326219931  
 OMM ZLI 442 HAMMEL OSVALD 64467-00722  
 MM 234291 931 CZ 056000234291931  
 MMM 126201 201 CZ 056000126201201

Vl.užit:nar: 46 kg ve 120d: 201 kg ve 210d: 310 kg v 365d: 520 kg / kříž: 135 cm  
 Přírustek od narození: 1252 g / 97 šourek 38 cm  
 Věk při ZV 455 dní aktuálně k 18.01.18 hmotnost: 562 kg výška v kříži: 135 cm

PLEMENNÉ HODNOTY										LINEARNÍ HODNOCENÍ						
	pp	ru	pp	ru	TR	KT	OS	UT	Hmot	kříž	TR	KT	OS	UT	CE	
BÝK	PE	99	107	ME	96	107	106	113	114	114						
MATKA	PE	99	115	ME	100	111	111	121	123	122	818	146	25	23	21	
OTEC	PE	93	104	ME	95	100	98	101	102	102	0	0	0	0	0	

HODNOCEN: TR 6 / / 9 KT / / OS / / UT Výsledek:

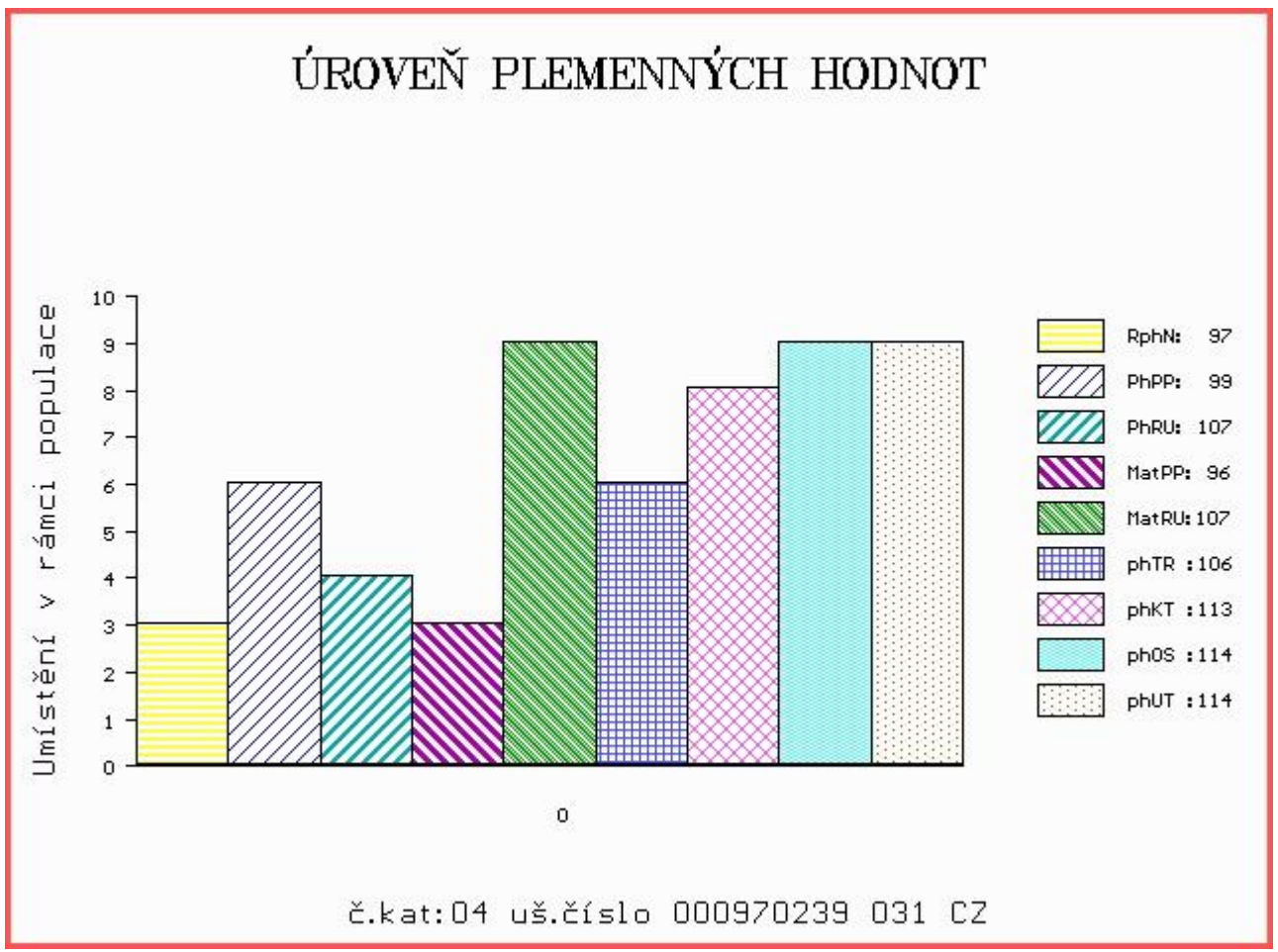

Číslo : 970240 031 CZ CREX Z TODNĚ V Číslo katalogu 5  
 Dat.nar. : 02.12.2016 Plemeno : Y100 Limousine  
 Chovatel : Farka Martin, Todně  
 Majitel : Farka Martin, Todně

OOO ZLI 490 REMIX 1717626948  
 OO 281 928 C.N.ROY V 05.366 98595  
 MOO 534961685 DE C.N.ELENA P 05.349 61685

OTEC ZLM 453 C.N.REX PP 05.378 64162  
 OMO 279 904 C.N.MOSKITO P 05.803 96113  
 MO 535309846 DE C.N.COLA P 05.353 09846  
 MMO 580680065 DE C.N.CHER P 05.806 80065

OOM ZLI 294 LOUXOR 1995010819  
 OM ZLI 374 LILIE Z KALIŠTĚ 031053020507  
 MOM 355 517 CZ DOUBRAVKA Z KALIŠTĚ 031517000355

MA 419996 931 CZ /3 ot UNRA Z TODNĚ 397000419996931  
 OMM ZLI 195 CÍZLER 007784000123  
 MM 8144 517 CZ ILKA Z KALIŠTĚ 031517008144  
 MMM 98007 511 CZ DISCEZ 647/0.08.006

Vl.užit:nar: 48 kg ve 120d: 188 kg ve 210d: 283 kg v 365d: 492 kg / kříž: 130 cm  
 Přírustek od narození: 1184 g / 95 šourek 37 cm  
 Věk při ZV 455 dní aktuálně k 18.01.18 hmotnost: 536 kg výška v kříži: 133 cm

PLEMENNÉ HODNOTY						LINEARNÍ HODNOCENÍ											
	pp	ru	pp	ru	TR	KT	OS	UT	Hmot	kříž	TR	KT	OS	UT	CE		
BÝK	PE	91	108	ME	94	98	92	101	107	101							
MATKA	PE	97	117	ME	99	89	94	103	105	103	818	141	24	22	22	8	76
OTEC	PE	85	110	ME	85	101	98	104	106	104	0	0	0	0	0	0	0

HODNOCEN: TR 5 / / 7 KT / / OS / / UT Výsledek:

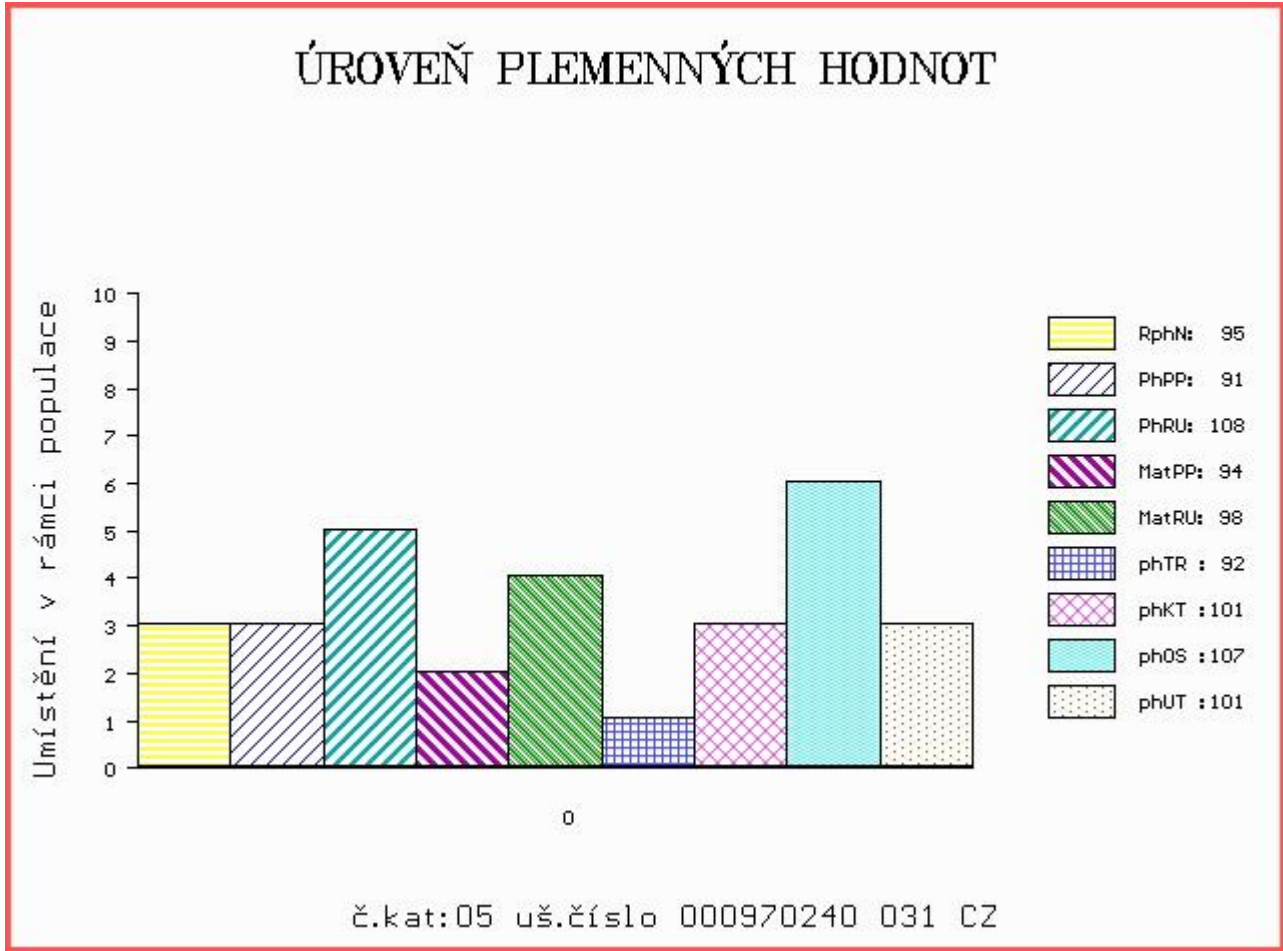

Číslo : 970242 031 CZ CULDA Z TODNĚ P Číslo katalogu 6  
 Dat.nar. : 14.12.2016 Plemeno : Y100 Limousine  
 Chovatel : Farka Martin, Todně  
 Majitel : Farka Martin, Todně

OOO 279 745 LASSE VOM EIDERLAND P 01.146 63171  
 OO 281 927 LEONARDO VOM EIDERLAND P 01.166 83991  
 MOO 114663187 DE STINE VOM EIDERLAND 01.146 63187

OTEC ZLM 452 LUDWIG PP 01.206 46004  
 OMO ZLI 576 TRONSO POLLED ROLF P 46791-00185  
 MO 116280841 DE NONA VOM EIDERLAND ET PP 01.162 80841  
 MMO 112006689 DE NESSIE VOM EIDERLAND P 01.120 06689

OOM 262 686 SOLIDE 1629597295  
 OM ZLI 742 VETIVER MN 2304902134  
 MOM 2398021960 FR ORTIE 2398021960

MA 530788 931 CZ /1 ot 397000530788931  
 OMM ZLI 443 PATOCLE 1200097968  
 MM 419993 931 CZ URŠULA Z TODNĚ 397000419993931  
 MMM 986047959 DE HALINA P 09.860 47959

Vl.užit:nar: 51 kg ve 120d: 179 kg ve 210d: 281 kg v 365d: 484 kg / kříž: 137 cm  
 Přírustek od narození: 1168 g / 94 šourek 38 cm  
 Věk při ZV 443 dní aktuálně k 18.01.18 hmotnost: 518 kg výška v kříži: 140 cm

PLEMENNÉ HODNOTY										LINEARNÍ HODNOCENÍ						
	pp	ru	pp	ru	TR	KT	OS	UT	Hmot	kříž	TR	KT	OS	UT	CE	
BÝK	PE	72	103	ME	85	102	101	103	102	102						
MATKA	PE	73	105	ME	82	103	101	102	101	101	746	147	27	22	22	
OTEC	PE	88	105	ME	91	97	101	108	109	108	0	0	0	0	0	

HODNOCEN: TR 9 / / 7 KT / / OS / / UT Výsledek:

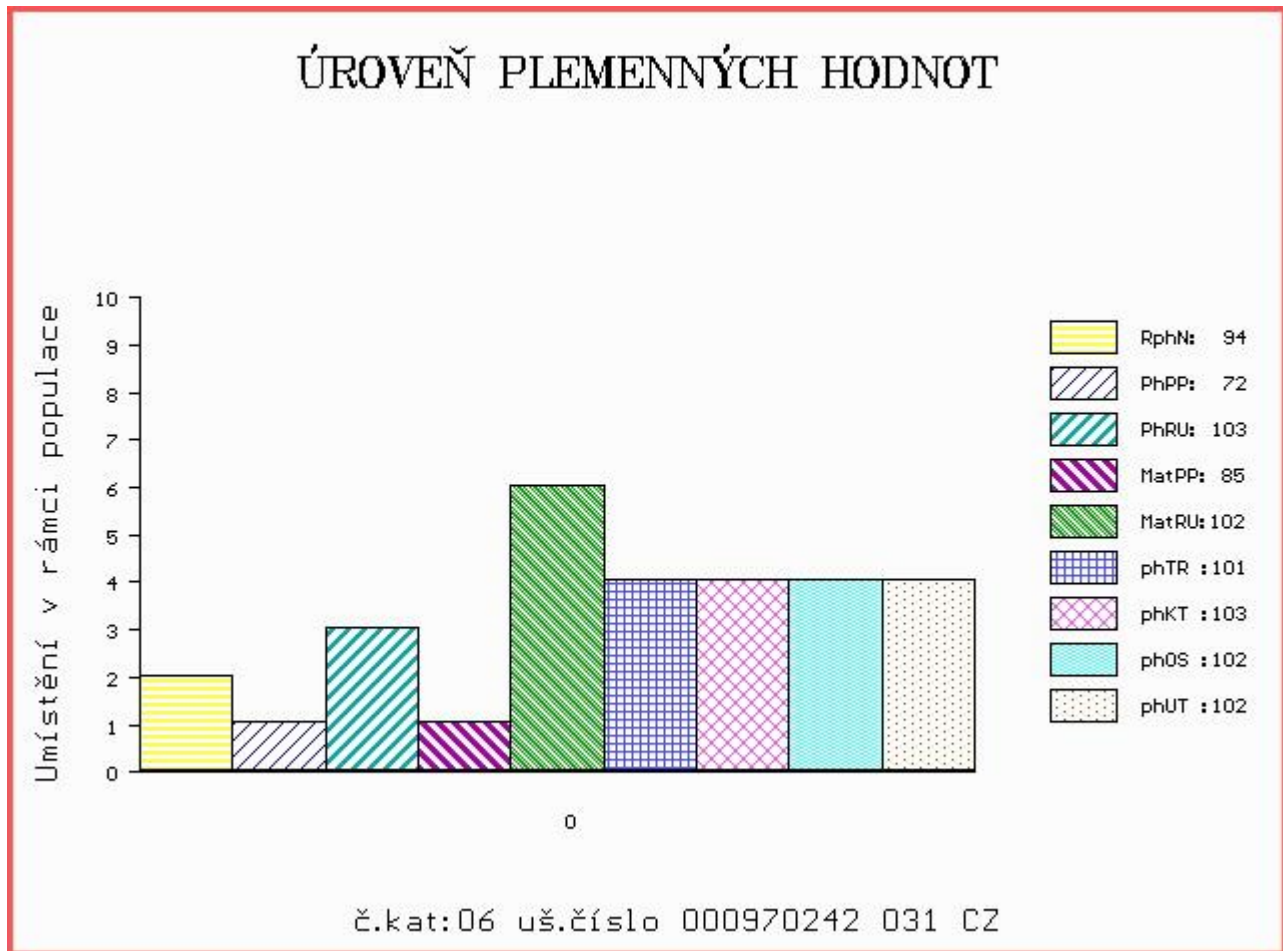

Číslo : 970243 031 CZ      CARDA Z TODNĚ V      Číslo katalogu 7  
 Dat.nar. : 19.12.2016 Plemeno : Y100      Limousine  
 Chovatel : Farka Martin, Todně  
 Majitel : Farka Martin, Todně

OOO      264 759      CESARHENON      2287033854  
 OO      270 300      MANOIR MN      8796012823  
 MOO      2391058137 FR      GENOISE      2391058137

**OTEC ZLM 654      ESA      4940351045**  
 OMO      284 662      TAN      1523176442  
 MO      4940350708 FR      AMANDINE      4940350708  
 MMO      4940350032 FR      ROCKEUSE      4940350032

OOM      279 163      LEONARD P      05.803 96130  
 OM      ZLM 227      LUKANUS PP      05.357 39461  
 MOM      580115803 DE      PHYSIA P      05.801 15803

**MA 987263868 DE /3 ot FINNI P      09.872 63868**  
 OMM      ZLI 932      C.N.MAJOR V      05.801 34792  
 MM      985808417 DE      FANNY P      09.858 08417  
 MMM      662211602 DE      FIDELE      06.622 11602

Vl.užit:nar: 47 kg ve 120d: 188 kg ve 210d: 296 kg v 365d: 548 kg / kříž: 138 cm  
 Přírustek od narození: 1339 g / 100 šourek 39 cm  
 Věk při ZV 438 dní aktuálně k 18.01.18 hmotnost: 576 kg      výška v kříži: 136 cm

PLEMENNÉ HODNOTY										LINEARNÍ HODNOCENÍ								
	pp	ru	pp	ru	TR	KT	OS	UT		Hmot	kříž	TR	KT	OS	UT	CE		
BÝK	PE	95	108	ME	102	99	108	102	99	102								
MATKA	PE	90	102	ME	93	116	107	97	93	96	744	/	149	27	22	20	7	76
OTEC	PE	93	128	ME	108	77	110	108	107	109	0	/	0	0	0	0	0	0

HODNOCEN: TR 7 / /10 KT / / OS / / UT Výsledek:

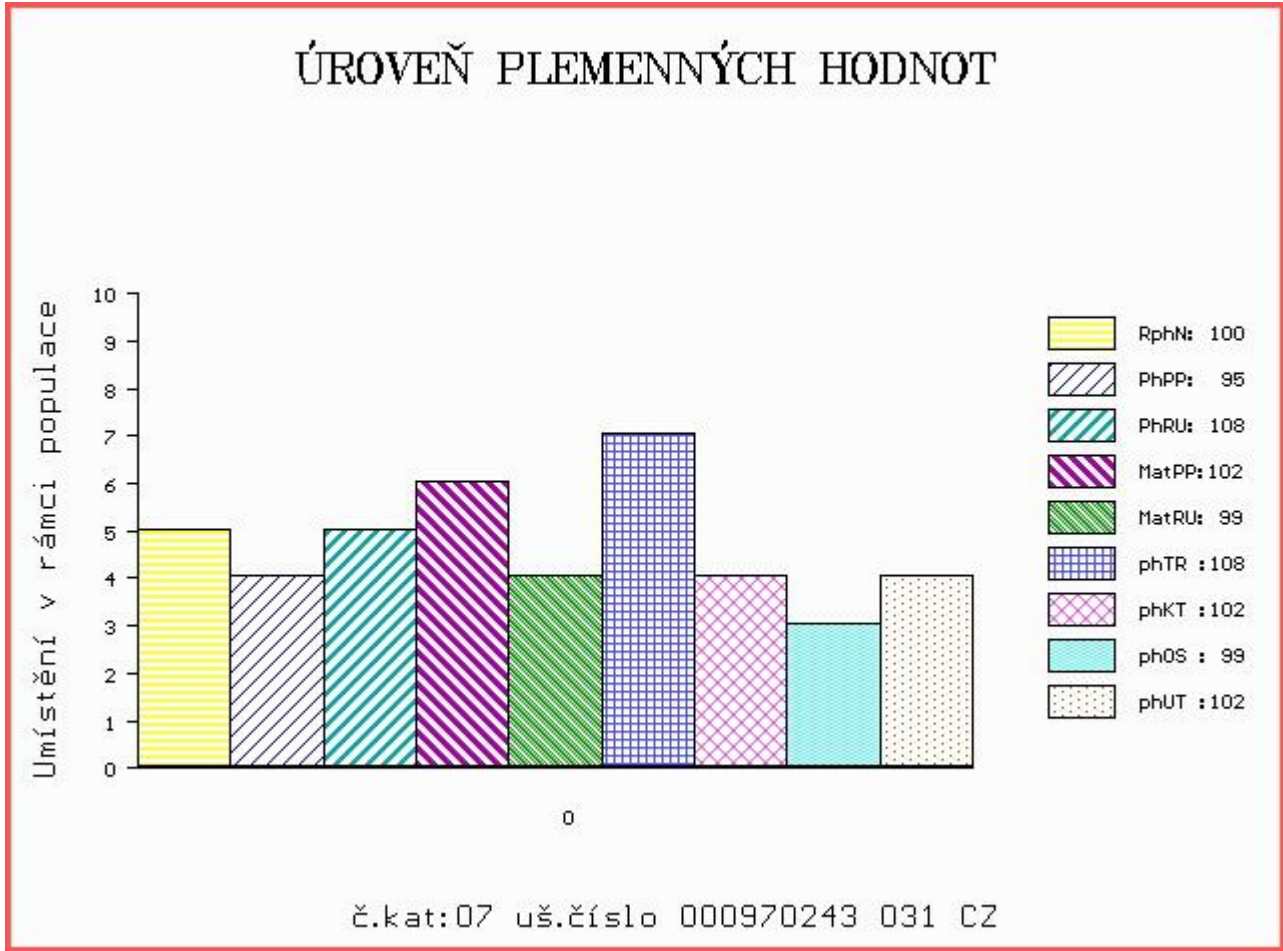



Číslo : 970245 031 CZ CASTOR Z TODNĚ P Číslo katalogu 8  
 Dat.nar. : 24.12.2016 Plemeno : Y100 Limousine  
 Chovatel : Farka Martin, Todně  
 Majitel : Farka Martin, Todně

OOO 272 072 CERRY P 05.801 15832  
 OO ZLM 031 CAYTANO PP 05.346 47544  
 MOO 578862370 DE DOREEN P 05.788 62370

**OTEC ZLM 590 ABEL Z TODNĚ PP 397000882842031**

OMO ZLI 932 C.N.MAJOR V 05.801 34792  
 MO 985808432 DE FABIOLA P 09.858 08432  
 MMO 579523083 DE FENIAL 05.795 23083

OOM ZLI 400 NEUF 2297004114  
 OM ZLI 943 VULPIAN 1205098551  
 MOM 1298177603 FR OCTAVE 1298177603

**MA 530787 931 CZ /1 ot 397000530787931**

OMM ZLI 374 LILIE Z KALIŠTĚ 031053020507  
 MM 450260 931 CZ UZLA Z TODNĚ 397000450260931  
 MMM 260190 931 CZ OLINKA Z TODNĚ 397000260190931

Vl.užit:nar: 51 kg ve 120d: 212 kg ve 210d: 347 kg v 365d: 591 kg / kříž: 141 cm  
 Přírustek od narození: 1459 g / 100 šourek 39 cm  
 Věk při ZV 433 dní aktuálně k 18.01.18 hmotnost: 620 kg výška v kříži: 141 cm

PLEMENNÉ HODNOTY						LINEARNÍ HODNOCENÍ											
	pp	ru	pp	ru	TR	KT	OS	UT	Hmot	kříž	TR	KT	OS	UT	CE		
BÝK	PE	89	123	ME	97	107	121	114	112	115							
MATKA	PE	94	107	ME	94	114	112	101	98	101	740	149	27	22	21	8	78
OTEC	PE	83	116	ME	97	109	109	108	109	109	606	143	27	22	22	8	79

HODNOCEN: TR 10 / /10 KT / / OS / / UT Výsledek:

## ÚROVEŇ PLEMENNÝCH HODNOT

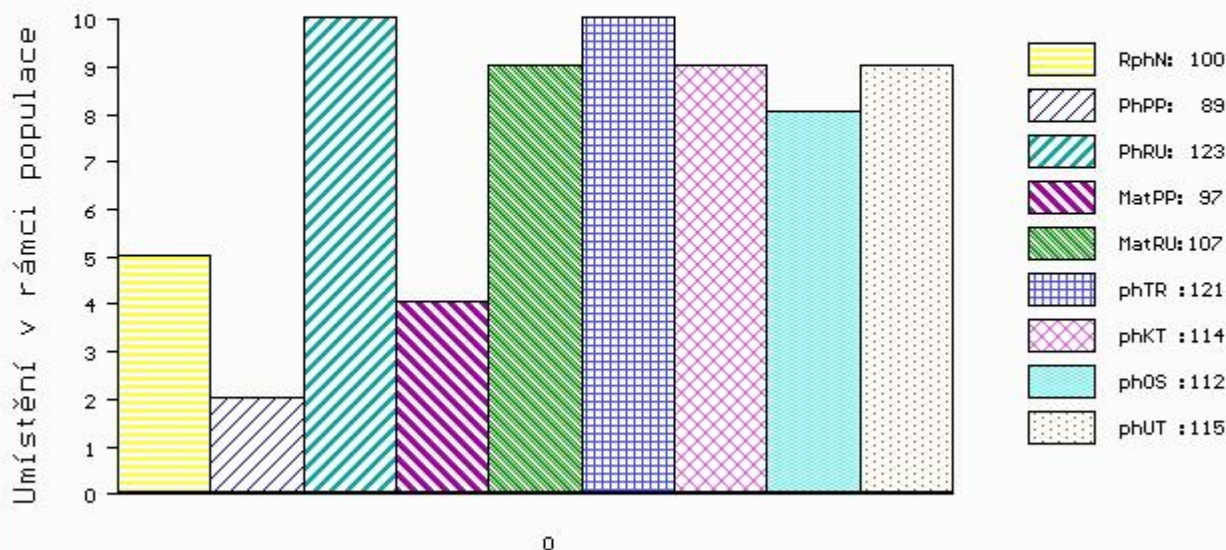

č.kat:08 uš.číslo 000970245 031 CZ

Číslo : 970246 031 CZ CESTÁŘ Z TODNĚ Číslo katalogu 9  
 Dat.nar. : 30.12.2016 Plemeno : Y100 Limousine  
 Chovatel : Farka Martin, Todně  
 Majitel : Farka Martin, Todně

OOO ZLI 167 VOLCAN 1984004136  
 OO 270 815 INDECIS 2293004195  
 MOO 2291003219 FR GRISE 2291003219

OTEC ZLI 560 ON-DIT 3615069746  
 OMO 270 816 BALZAC 1986010948  
 MO 3690006248 FR FRANCHON 3690006248  
 MMO 3687001653 FR COLINETTE 3687001653

OOM 270 290 TITANES P 06.651 33993  
 OM ZLI 650 TIGRIS PP 14.026 24243  
 MOM 1401547615 DE FELCA P 14.015 47615

MA 530785 931 CZ /1 ot P 397000530785931  
 OMM ZLI 559 ROESTI 2424460309  
 MM 326219 931 CZ TENA Z LOČENIC 056000326219931  
 MMM 234291 931 CZ 056000234291931

Vl.užit:nar: 40 kg ve 120d: 176 kg ve 210d: 275 kg v 365d: 499 kg / kříž: 135 cm  
 Přírustek od narození: 1266 g / 105 šourek 36 cm  
 Věk při ZV 427 dní aktuálně k 18.01.18 hmotnost: 526 kg výška v kříži: 135 cm

PLEMENNÉ HODNOTY										LINEARNÍ HODNOCENÍ							
	pp	ru	pp	ru	TR	KT	OS	UT	Hmot	kříž	TR	KT	OS	UT	CE		
BÝK	PE	102	118	ME	101	92	105	110	111	110							
MATKA	PE	102	112	ME	99	103	105	116	119	116	742	144	25	20	21	7	73
OTEC	PE	103	111	ME	103	86	104	110	111	110	0	0	0	0	0	0	0

HODNOCEN: TR 7 / / 8 KT / / OS / / UT Výsledek:

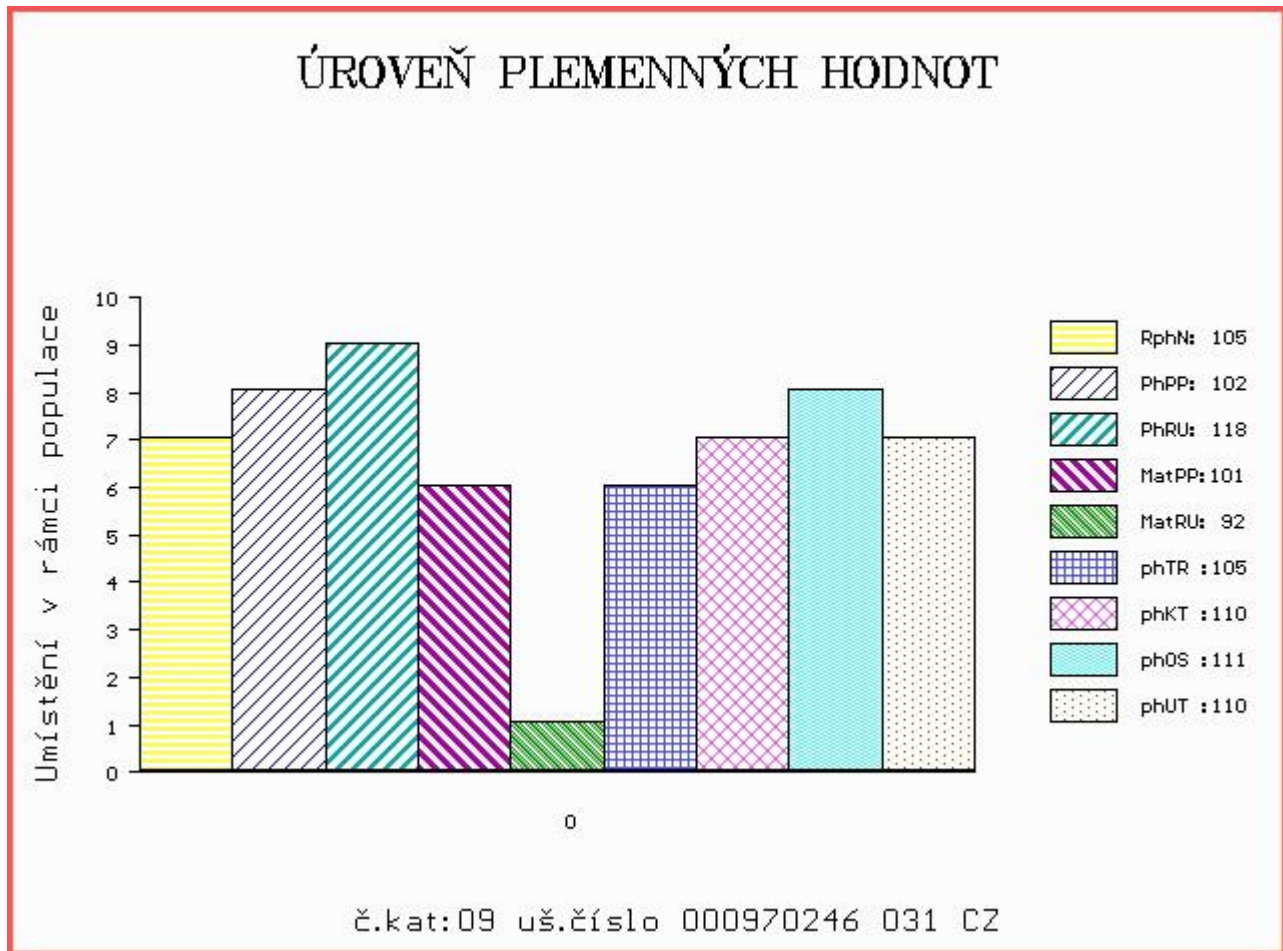



Číslo : 970247 031 CZ COLINS Z TODNĚ P Číslo katalogu 10  
 Dat.nar. : 30.12.2016 Plemeno : Y100 Limousine  
 Chovatel : Farka Martin, Todně  
 Majitel : Farka Martin, Todně

OOO 279 904 C.N.MOSKITO P 05.803 96113  
 OO ZIL 146 C.N.MATEO PP 05.353 09827  
 MOO 579432409 DE C.N.CITA P 05.794 32409

**Otec ZLM 406 GUERET PO P 1212008733**

OMO ZLI 560 ON-DIT 3615069746  
 MO 1208085073 FR DICTEE 1208085073  
 MMO 1202073373 FR TURQUOISE 1202073373

OOM 268 918 GOLIATH 8791007675  
 OM ZLI 442 HAMMEL OSVALD 64467-00722  
 MOM 6446700237 DK HAMMEL DIKKE 64467-00237

**MA 486672 931 CZ /2 ot 397000486672931**

OMM ZLI 374 LILIE Z KALIŠTĚ 031053020507  
 MM 260194 931 CZ 397000260194931  
 MMM 3131 517 CZ GAMA NEČTINSKÁ 093517003131

Vl.užit:nar: 53 kg ve 120d: 206 kg ve 210d: 322 kg v 365d: 605 kg / kříž: 140 cm  
 Přírustek od narození: 1529 g / 96 šourek 37 cm  
 Věk při ZV 427 dní aktuálně k 18.01.18 hmotnost: 640 kg výška v kříži: 140 cm

PLEMENNÉ HODNOTY										LINEARNÍ HODNOCENÍ							
	pp	ru	pp	ru	TR	KT	OS	UT	Hmot	kříž	TR	KT	OS	UT	CE		
BÝK	PE	83	121	ME	106	90	114	108	107	108							
MATKA	PE	86	101	ME	100	107	92	89	89	89	792	153	28	20	21	7	76
Otec	PE	87	125	ME	105	84	113	116	117	116	0	0	0	0	0	0	0

HODNOCEN: TR 9 / /10 KT / / OS / / UT Výsledek:

## ÚROVEŇ PLEMENNÝCH HODNOT

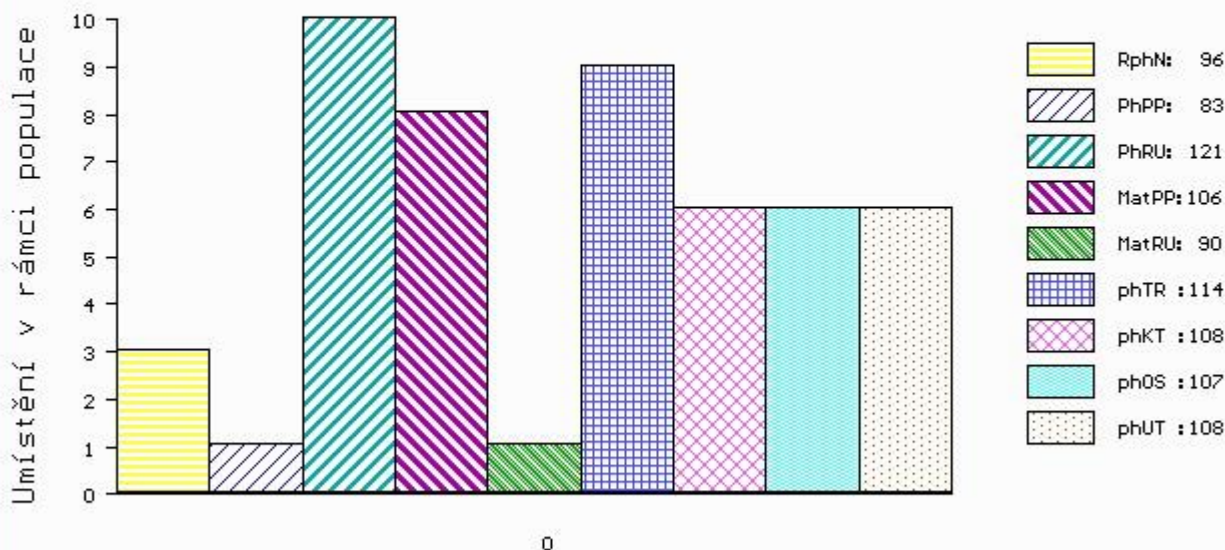

č.kat:10 uš.číslo 000970247 031 CZ

Číslo : 970248 031 CZ CAPRIO Z TODNĚ Číslo katalogu 11  
 Dat.nar. : 31.12.2016 Plemeno : Y100 Limousine  
 Chovatel : Farka Martin, Todně  
 Majitel : Farka Martin, Todně

OOO 271 361 ADROIT 1932017859  
 OO ZLM 596 CAID 2308914152  
 MOO 2351246306 FR RIVIERA 2351246306

OTEC ZLM 240 CECH 14.042 30316  
 OMO 270 598 VELINO 8728720615  
 MO 1403049741 DE FLANDI 14.030 49741  
 MMO 1401765483 DE 14.017 65483

OOM ZLI 294 LOUXOR 1995010819  
 OM ZLI 374 LILIE Z KALIŠTĚ 031053020507  
 MOM 355 517 CZ DOUBRAVKA Z KALIŠTĚ 031517000355

MA 450259 931 CZ /4 ot UZDA Z TODNĚ 397000450259931  
 OMM ZLI 932 C.N.MAJOR V 05.801 34792  
 MM 986047 961 DE CELINE P 09.860 47961  
 MMM 984769966 DE CINDY P 09.847 69966

Vl.užit:nar: 46 kg ve 120d: 188 kg ve 210d: 311 kg v 365d: 561 kg / kříž: 137 cm  
 Přírustek od narození: 1420 g / 98 šourek 37 cm  
 Věk při ZV 426 dní aktuálně k 18.01.18 hmotnost: 590 kg výška v kříži: 137 cm

PLEMENNÉ HODNOTY						LINEARNÍ HODNOCENÍ											
	pp	ru	pp	ru	TR	KT	OS	UT	Hmot	kříž	TR	KT	OS	UT	CE		
BÝK	PE	90	116	ME	93	100	110	106	104	106							
MATKA	PE	76	118	ME	84	104	97	99	100	99	824	144	25	23	22	8	78
OTEC	PE	92	116	ME	104	95	112	109	106	109	956	152	24	22	20	7	73

HODNOCEN: TR 8 / /10 KT / / OS / / UT Výsledek:

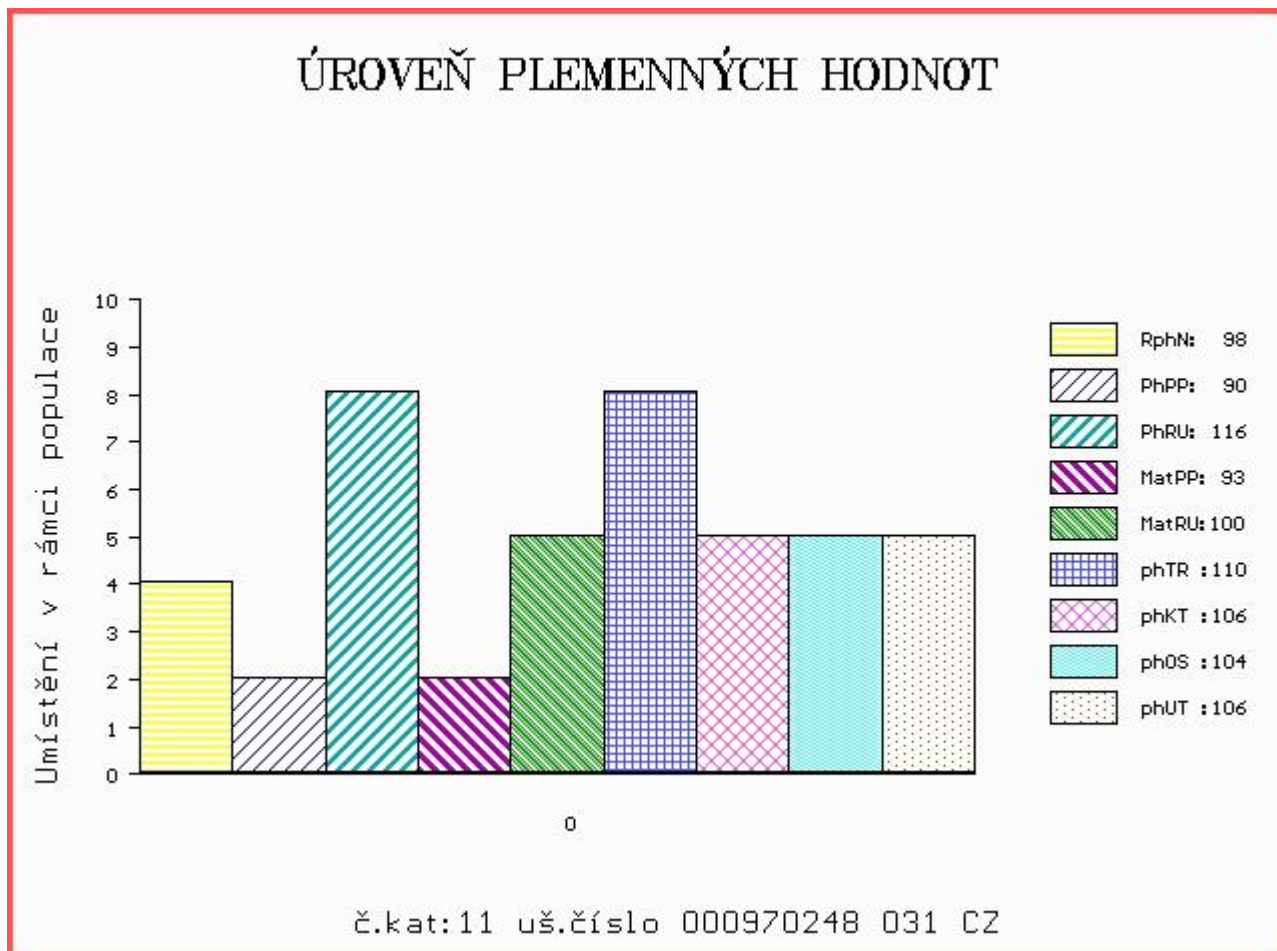

Číslo : 970249 031 CZ CALYPSO Z TODNĚ Číslo katalogu 12  
 Dat.nar. : 31.12.2016 Plemeno : Y100 Limousine  
 Chovatel : Farka Martin, Todně  
 Majitel : Farka Martin, Todně

OOO 271 361 ADROIT 1932017859  
 OO ZLM 596 CAID 2308914152  
 MOO 2351246306 FR RIVIERA 2351246306

**OTEC ZLM 240 CECH 14.042 30316**

OMO 270 598 VELINO 8728720615  
 MO 1403049741 DE FLANDI 14.030 49741  
 MMO 1401765483 DE 14.017 65483

OOM 272 543 MUSICIEN 2396040540  
 OM ZLI 933 CHOUCYOU 8728720964  
 MOM 8795011398 FR LENTILLE 8795011398

**MA 486661 931 CZ /2 ot VILEMÍNA Z TODNĚ 397000486661931**

OMM ZLI 466 LINO 8795004426  
 MM 306148 931 CZ PAVLÍNA 390000306148931  
 MMM 180746 931 CZ MÍŠA V 056000180746931

Vl.užit:nar: 50 kg ve 120d: 189 kg ve 210d: 312 kg v 365d: 538 kg / kříž: 136 cm  
 Přírustek od narození: 1342 g / 102 šourek 36 cm  
 Věk při ZV 426 dní aktuálně k 18.01.18 hmotnost: 564 kg výška v kříži: 136 cm

PLEMENNÉ HODNOTY										LINEARNÍ HODNOCENÍ						
	pp	ru	pp	ru	TR	KT	OS	UT		Hmot	kříž	TR	KT	OS	UT	CE
BÝK	PE	93	119	ME	105	91	110	103	100	103						
MATKA	PE	99	113	ME	102	89	101	90	88	90	814	153	29	24	21	8 82
OTEC	PE	92	116	ME	104	95	112	109	106	109	956	152	24	22	20	7 73

HODNOCEN: TR 7 / / 9 KT / / OS / / UT Výsledek:

## ÚROVEŇ PLEMENNÝCH HODNOT

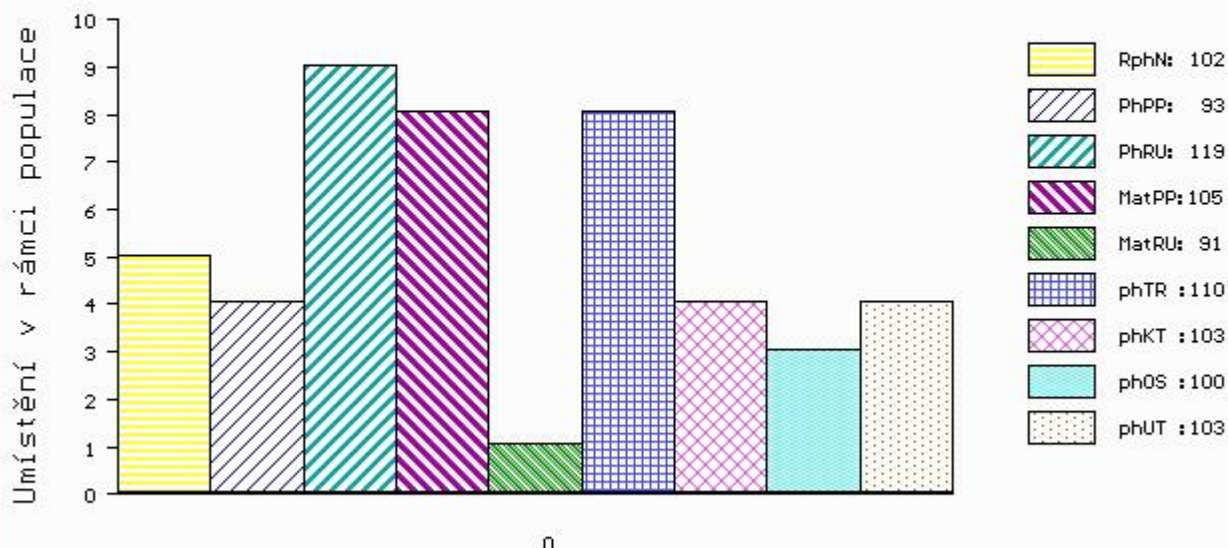

č.kat:12 uš.číslo 000970249 031 CZ

Číslo : 970250 031 CZ CVALDA Z TODNĚ P Číslo katalogu 13  
 Dat.nar. : 31.12.2016 Plemeno : Y100 Limousine  
 Chovatel : Farka Martin, Todně  
 Majitel : Farka Martin, Todně

OOO 262 862 SEREIN 8700670417  
 OO 284 663 ALF 1932045114  
 MOO 1996018230 FR MADELEINE 1996018230

OTEC ZLM 655 DAY 1932945444  
 OMO 284 664 OUF 8798009788  
 MO 1931319022 FR TARGETTE 1931319022  
 MMO 1930368537 FR PANAMA 1930368537

OOM 270 530 JUNIOR TVS 1994012999  
 OM ZLI 538 BONUS P 1526579518  
 MOM 2424414640 FR VALERIANE ET P 2424414640

MA 530803 931 CZ /1 ot AMELIE Z TODNĚ P 397000530803931  
 OMM ZLI 374 LILIE Z KALIŠTĚ 031053020507  
 MM 260192 931 CZ PATRONA 397000260192931  
 MMM 180743 931 CZ 056000180743931

Vl.užit:nar: 51 kg ve 120d: 184 kg ve 210d: 323 kg v 365d: 566 kg / kříž: 137 cm  
 Přírustek od narození: 1418 g / 99 šourek 37 cm  
 Věk při ZV 426 dní aktuálně k 18.01.18 hmotnost: 594 kg výška v kříži: 137 cm

PLEMENNÉ HODNOTY										LINEARNÍ HODNOCENÍ							
	pp	ru	pp	ru	TR	KT	OS	UT	Hmot	kříž	TR	KT	OS	UT	CE		
BÝK	PE	94	119	ME	100	91	111	113	113	114							
MATKA	PE	93	114	ME	95	98	102	104	103	103	778	150	29	22	21	8	80
OTEC	PE	103	113	ME	99	87	107	110	111	111	0	0	0	0	0	0	0

HODNOCEN: TR 8 / /10 KT / / OS / / UT Výsledek:

