

**KATALOG ZÁKLADNÍHO VÝBĚRU**  
**dne 5.3.2018**  
**Lainka Bernard, SZ, farma Zdoňov**  
**Začátek cca 10,00 hod.**

Č. k.	Číslo býčka	OTEC st. reg.	DATUM NAROZENÍ	PLEM	HM. kg	KŘ. cm	Přír. od g	nar. RPH	CHOVATEL
1	738601 052 CZ	ZMS 259	23.10.16	S100	700	137	1425 g	98	Lainka Bernard, SZ, farma Zdoňov
2	738609 052 CZ	ZSI 973	30.11.16	S100	570	134	1243 g	97	Lainka Bernard, SZ, farma Zdoňov
3	738610 052 CZ	ZSI 973	02.12.16	S100	515	134	1132 g	99	Lainka Bernard, SZ, farma Zdoňov
4	738612 052 CZ	ZMS 259	16.12.16	S100	535	133	1213 g	96	Lainka Bernard, SZ, farma Zdoňov
5	738613 052 CZ	ZMS 284	20.12.16	S100	520	137	1203 g	103	Lainka Bernard, SZ, farma Zdoňov
6	738616 052 CZ	ZSI 973	26.12.16	S100	537	134	1249 g	99	Lainka Bernard, SZ, farma Zdoňov

**Plemenné hodnoty uvedené v katalogu jsou spočítány k 31.12.2017**



## Termíny základních výběrů a dražeb v roce 2018

### **1.turnus - Býci narození 1.10.2016 - 31.12.2016 na OPB a OCH**

<i>Den</i>	<i>Datum</i>	<i>Začátek *</i>	<i>OPB , chovatel</i>	<i>Ks</i>	<i>Plemena</i>	<i>Dražba</i>
Pondělí	19.2.2018	9,00	<b>OPB Cunkov</b>	<b>42</b>	LI	<i>hodinu po skončení ZV</i>
		15,00	<b>Farma Kozák, s.r.o.</b>	<b>1</b>	LI	x
		16,00	<b>Smažík Jaroslav, Ing., Lom</b>	<b>2</b>	LI	
		17,00	<b>Zigáček Ladislav, Ústrašice</b>	<b>1</b>	BM	x
Úterý	20.2.2018	9,00	<b>OPB Cunkov</b>	<b>45</b>	CH,AA,BA,HE, MS,PI,SA,UU	<i>hodinu po skončení ZV</i>
		16,00	<b>Kotalík Milan, Semice</b>	<b>7</b>	LI	x
			<b>Kotalíková Dana, Semice</b>	<b>1</b>	LI	x
Středa	21.2.2018	9,00	<b>OPB Měcholupy</b>	<b>35</b>	MS,CH,AA	<i>hodinu po skončení ZV</i>
		14,00	<b>Kohlenberger Jan, Vojovice</b>	<b>1</b>	PP	x
		15,30	<b>Chlupáčková Hana, Ing., Ležnice</b>	<b>5</b>	MS	x
			<b>UFARMA s.r.o., Čistá u Rovné - Ležnice</b>	<b>1</b>	CH	x
Čtvrtek	22.2.2018	9,00	<b>OPB Osík</b>	<b>49</b>	CH	<i>hodinu po skončení ZV</i>
Pátek	23.2.2018	8,00	<b>FARMA VAJGLOV, a.s. Vajglov</b>	<b>2</b>	MS	x
		9,00	<b>OPB Janovice</b>	<b>32</b>	MS,CH,AA,BA,HE	<i>hodinu po skončení ZV</i>
		15,00	<b>Reinold Manfred, Stará Červená Voda</b>	<b>1</b>	MS	x
Sobota	24.2.2018	8,00	<b>Mendelova univerzita Brno-ŠZP Žabčice</b>	<b>4</b>	BB,LI,SS,SA	x
		9,30	<b>Agrochyt s.r.o. Mohelno</b>	<b>2</b>	CH	x
		11,30	<b>Poláková Zdenka, Dolní Libochová</b>	<b>1</b>	MS	x
			<b>Polák Jiří, Dolní Libochová</b>	<b>1</b>	MS	x
		14,00	<b>TEGRO s.r.o., Těšenov</b>	<b>1</b>	AA	x
		15,00	<b>Šašek Vladimír, ing., Rantířov</b>	<b>2</b>	AA	x
		16,00	<b>Hrtús Miroslav, Mírovka</b>	<b>1</b>	BA	x
		17,00	<b>Velát Jaroslav, Horní Prosička</b>	<b>1</b>	CH	x
Neděle	25.2.2018	8,00	<b>Paďour Leopold, Lukavice</b>	<b>1</b>	BA	x
		9,00	<b>Šeda J., Helvíkovice</b>	<b>6</b>	LI	x
		11,00	<b>Fišar Filip, Lhotka</b>	<b>6</b>	LI	x
		13,00	<b>LOUDY s.r.o. Seletice</b>	<b>1</b>	PI	x
Pondělí	26.2.2018	9,00	<b>OPB Benešov</b>	<b>31</b>	CH,LI	<i>hodinu po skončení ZV</i>
		15,00	<b>Niemiec Czeslaw, Dolní Žukov</b>	<b>2</b>	LI	x
		16,00	<b>Poruba Jan, Šenov u N./J.</b>	<b>1</b>	LI	x
		17,00	<b>Ševčík Jiří, Jerlochovice</b>	<b>1</b>	MS	x
Úterý	27.2.2018	9,00	<b>OPB Benešov</b>	<b>33</b>	MS,PI	<i>hodinu po skončení ZV</i>
		16,00	<b>ZEMASPOL odbyt s.r.o. Uherský Brod</b>	<b>1</b>	MS	x
		17,00	<b>Minaříková Hana, Hluk</b>	<b>2</b>	BA	x
Středa	28.2.2018	9,00	<b>OPB Osík</b>	<b>24</b>	LI,MS,AA	<i>hodinu po skončení ZV</i>
		15,30	<b>Mimra Michal, Slatina</b>	<b>1</b>	CH	x
		16,30	<b>Novotný Milan, Mezíhoří</b>	<b>3</b>	PP	x
Čtvrtek	1.3.2018	10,00	<b>Kraml Eduard, Stachy</b>	<b>3</b>	SA	x
		11,30	<b>Valenta Petr, Budyně</b>	<b>4</b>	MS	x
		13,00	<b>K+K Břilice</b>	<b>1</b>	CH	x
		14,00	<b>Tájek Jaroslav, Zvíkov</b>	<b>1</b>	CH	x
		15,30	<b>Lepša Vladimír, Pěčín</b>	<b>4</b>	AA	x
			<b>Lepša Lukáš, Rejta</b>	<b>1</b>	AA	x
Pátek	2.3.2018	9,00	<b>Farka Martin, Todně</b>	<b>13</b>	LI	x
		12,00	<b>Opekar Jan, Chodeč</b>	<b>1</b>	AA	x
		13,30	<b>PRIMA AGRI PT a.s.</b>	<b>1</b>	LI	x
		14,30	<b>ZOD "BLATA" Sedlec</b>	<b>1</b>	MS	x
		15,30	<b>Krejcar David, Těšínov</b>	<b>1</b>	SA	x

Den	Datum	Začátek *	OPB , chovatel	Ks	Plemena	Dražba
Pondělí	5.3.2018	10,00	Lainka Bernard,SZ,farma Zdoňov	6	MS	x
Úterý	6.3.2018	8,30	Kejř Jiří, Všestudy	1	CH	x
		10,30	Loos Adolf,Hora Svaté Kateřiny	2	LI	x
		13,00	Kopsa Milan,Ludvíkovice	1	LI	x
		13,30	Němec Eduard, Bynovec	2	LI	x
		15,00	Karban Kamil,Lhenice	1	CH	x
		16,30	Družstvo vlastníků Libeň - Vtelno	2	CH	x

\* začátky ZV u chovatelů jsou orientační

396



## Vysvětlivky ke zkratkám ve jménech v katalogu :

ET	- býček narozen po embryotrasferu
RED	- zbarvení red angus
P,V	- bezrohý / volný roh - heterozygot (MS,CH,LI,BA)
PP	- bezrohý – homozygot stanoven testem DNA (MS,CH,LI,BA)
R	- rohatý (MS)
+/+	- homozygot s alelami způsobujícími běžné osvalení (GS)
+ /MH	- heterozygot s jednou alelou podmiňující dvojí osvalení (GS)
MH/MH	- homozygot - obě alely podmiňující dvojí osvalení (GS – oddíl „B“ PK )

### U matek plemene BA

Třída	Výška kříž (cm)	Hmotnost (kg)	RPH přímý efekt	RPH mat. efekt	RPH osvalení
SE	147 a více	800 a více	105 a vic	103 a vic	103 a vic
EC	147 a více	800 a více	105 a vic	pod 103	103 a vic
EM	147 a více	800 a více	pod 105	103 a vic	pod 103
CM	pod 147	pod 800	105 a vic	103 a vic	103 a vic
C1	pod 147	pod 800	105 a vic	pod 103	103 a vic
M1	pod 147	pod 800	pod 105	103 a vic	pod 103

### Popisky grafu úrovně plemenných hodnot

Jednotlivé plemenné hodnoty jsou rozděleny do pásem na základě výpočtu kvantilu normálního rozložení, které udávají, jak si konkrétní jedinec stojí v porovnání s průměrem populace plemenných býčků odchovaných v období 2012 – 2017.

pásma	Pozice býka v rámci populace	zkratka	Popis údaje v grafu
10	býk patří hodnotou RPH do 10 % nejlepších býků v daném ukazateli	<i>RphT</i>	RPH pro přírůstek v testu
9	býk patří hodnotou RPH do 20 % nejlepších býků v daném ukazateli	<i>RphN</i>	RPH pro životní přírůstek
8	býk patří hodnotou RPH do 30 % nejlepších býků v daném ukazateli	<i>RpPP</i>	RPH pro přímý efekt porody
7	býk patří hodnotou RPH do 40 % nejlepších býků v daném ukazateli	<i>RpRU</i>	RPH pro přímý efekt růst
6	býk patří hodnotou RPH do 50 % nejlepších býků v daném ukazateli	<i>MatPP</i>	RPH pro maternální efekt porody
5	býk patří hodnotou RPH do průměru býků v daném ukazateli	<i>MatRU</i>	RPH pro maternální efekt růst
4	býk patří hodnotou RPH do 60 % nejlepších býků v daném ukazateli	<i>phTR</i>	RPH pro lineární hodnocení těl. rámec
3	býk patří hodnotou RPH do 70 % nejlepších býků v daném ukazateli	<i>phKT</i>	RPH pro lineární hodnocení kap. těla
2	býk patří hodnotou RPH do 80 % nejlepších býků v daném ukazateli	<i>phOS</i>	RPH pro lineární hodnocení osvalení
1	býk patří hodnotou RPH do 90 % nejlepších býků v daném ukazateli	<i>phUT</i>	RPH pro lineární hodnocení užit. typ

### Hlavní selekční kritéria pro výběr do plemnitby na OPB a odchovu u chovatele

Hlavním selekčním kritériem bude pouze lineární hodnocení při základním výběru.

#### Důvody vyřazení před základním výběrem

- hodnocení tělesného rámce (1,2,3 body dle parametrů daného plemene)
- hodnocení bodů za hmotnost v 365 dnech (1,2,3 body dle parametrů daného plemene)
- nepředvedení býka k základnímu výběru na ohlávce nebo na vodící tyči
- na základě rozhodnutí majitele býka o jeho vyřazení
- zdravotní důvody (displazie varlat, apod.)

#### Důvody vyřazení při základním výběrem

- hodnocení délky těla (1,2,3 body dle parametrů daného plemene)
- hodnocení ukazatelů kapacity těla (1,2,3 body dle parametrů daného plemene)
- hodnocení ukazatelů osvalení (1,2,3 body dle parametrů daného plemene)
- hodnocení užitkové typu (1,2,3 body dle parametrů daného plemene)
- závažné vady exteriéru při základním výběru
- neodpovídající funkčnost končetin při základním výběru
- zdravotní důvody (displazie varlat, apod.)

## Reklamační řád pro základní výběry býků

Majitel odchovávaného býčka má právo podat reklamaci proti rozhodnutí výběrové komise (ČSCHMS). Tato reklamační může mít písemnou nebo ústní formu. Po skončení základního výběru býků vyzve předseda výběrové komise k podání případných protestů (reklamací). Reklamační se podává nejpozději do 60-ti minut od výzvy předsedy výběrové komise. Reklamační se podává předsedovi výběrové komise. Jménem majitele býka může jednat také zástupce OPB. Po vznesení reklamační následuje nové předvedení býka. Reklamační je podmíněna složením nevratné kauce 1000 Kč, přičemž polovina z této částky je určena pro provozovatele OPB a polovina pro ČSCHMS. Tato kauce musí být složena okamžitě v hotovosti v době podání reklamační předsedovi výběrové komise.

V případě shodného verdiktu výběrové komise a majitele býka je platný tento shodný verdikt.

V případě neshody mezi verdiktem výběrové komise a majitelem býka bude proveden nový základní výběr. Provedení nového základního výběru je podmíněno složením kauce 5000 Kč za každého reklamovaného býka. Kauce se skládá na účet ČSCHMS nejpozději do 10-ti kalendářních dnů ode dne provedení základního výběru. V případě, že nebudou peníze připsány na účet v daném termínu, platí původní verdikt výběrové komise a reklamační se dále neřeší. Nový základní výběr se uskuteční do 30-ti dnů od sporného výběru na místě, kde byla podána reklamační, pokud se obě strany nedohodnou jinak. Většinové složení komise nesmí být totožné se složením komise, která vynesla sporný verdikt. O složení komise rozhoduje ČSCHMS po dohodě s příslušným chovatelským klubem a Radou PK daného plemene. O závěru nového základního výběru je sepsán nový výběrový protokol. Proti tomuto rozhodnutí se již nelze dále odvolat. V případě, že je potvrzeno původní rozhodnutí výběrové komise, propadá kauce ve prospěch ČSCHMS, v opačném případě se vrací majiteli býka do 10-ti kalendářních dní od provedení nového základního výběru. Náklady spojené s novým základním výběrem nese strana, která při svém rozhodnutí či jednání nebyla v právu.

V každém případě se o reklamaci vede písemný zápis. Rozhodnutí výběrové komise se váže ke konkrétnímu zvířeti v konkrétním čase a není možno se na něj odvolávat v případných následných sporech. Schváleno výborem ČSCHMS dne 21.3.2006 v Hradištku pod Medníkem, změny schváleny VČS dne 6.9.2007.



<b>Sekretariát:</b> ČSCHMS Praha Těšnov 17 11705 Praha 1 Mobil : +420 724 007 860 Telefon : +420 221 812 865 E-mail : <a href="mailto:info@cschms.cz">info@cschms.cz</a>	<b>Ředitel PK</b> <i>Kopecký Jan</i> Osík 201 569 67 Osík u Litomyšle Mobil : +420 724 007 862 Telefon : +420 461 612 809 E-mail : <a href="mailto:kopecky@cschms.cz">kopecky@cschms.cz</a>	<b>Adresa PK</b> <i>Honová Nina</i> Osvoboditelů 35/9 410 02 Lovosice Mobil : +420 724 073 641 E-mail : <a href="mailto:honova@cschms.cz">honova@cschms.cz</a>
-----------------------------------------------------------------------------------------------------------------------------------------------------------------------------------------	------------------------------------------------------------------------------------------------------------------------------------------------------------------------------------------------------------	----------------------------------------------------------------------------------------------------------------------------------------------------------------------------

Číslo : 738601 052 CZ CORTÉZ ZE ZDOŇOVA V Číslo katalogu 1  
 Dat.nar. : 23.10.2016 Plemeno : S100 Masný simentál  
 Chovatel : Lainka Bernard, SZ, farma Zdoňov  
 Majitel : Lainka Bernard, SZ, farma Zdoňov

OOO	262 530	LEON MB SIMENTAL P	15.026 39419
OO	280 585	LENZ VOM UCHTETAL P	15.018 18026
MOO	1500679244 DE	LILLI VOM UCHTETAL P	15.006 79244
<b>OTEC ZMS 259 LEIF VON BUNDES-MÜHLE PP 15.018 67373</b>			
OMO	280 635	TINO VOM UCHTETAL P	15.008 05485
MO	1500889574 DE	KARIN VON BUNDES-MÜHLE P	15.008 89574
MMO	1500785344 DE	KAREN P	15.007 85344
OOM	270 863	ZIMBO P	09.181 47956
OM	279 368	ZORRO VOM UCHTETAL P	15.018 10845
MOM	1237600048 DK	NYMARK SANNIP P	12376-00048
<b>MA 537330630 DE /3 ot ROMMY V 05.373 30630</b>			
OMM	272 176	KOMO P	08.911 96412
MM	892337860 DE	RESI P	08.923 37860
MMM	891027943 DE	RENATE P	08.910 27943

Vl.užit:nar: 49 kg ve 120d: 248 kg ve 210d: 369 kg v 365d: 616 kg / kříž: 137 cm  
 Přírustek od narození: 1425 g / 98 šourek 42 cm  
 Věk při ZV 498 dní aktuálně k 23.01.18 hmotnost: 700 kg výška v kříži: 137 cm

PLEMENNÉ HODNOTY					LINEARNÍ HODNOCENÍ												
	pp	ru	pp	ru	TR	KT	OS	UT	Hmot	kříž	TR	KT	OS	UT	CE		
BÝK	PE	80	127	ME	85	76	96	104	106	104							
MATKA	PE	81	110	ME	77	94	97	101	102	102	850	144	25	19	19	7	70
OTEC	PE	79	119	ME	87	72	90	103	106	103	980	147	20	21	19	7	67

HODNOCEN: TR 4 / /10 KT / / OS / / UT Výsledek:

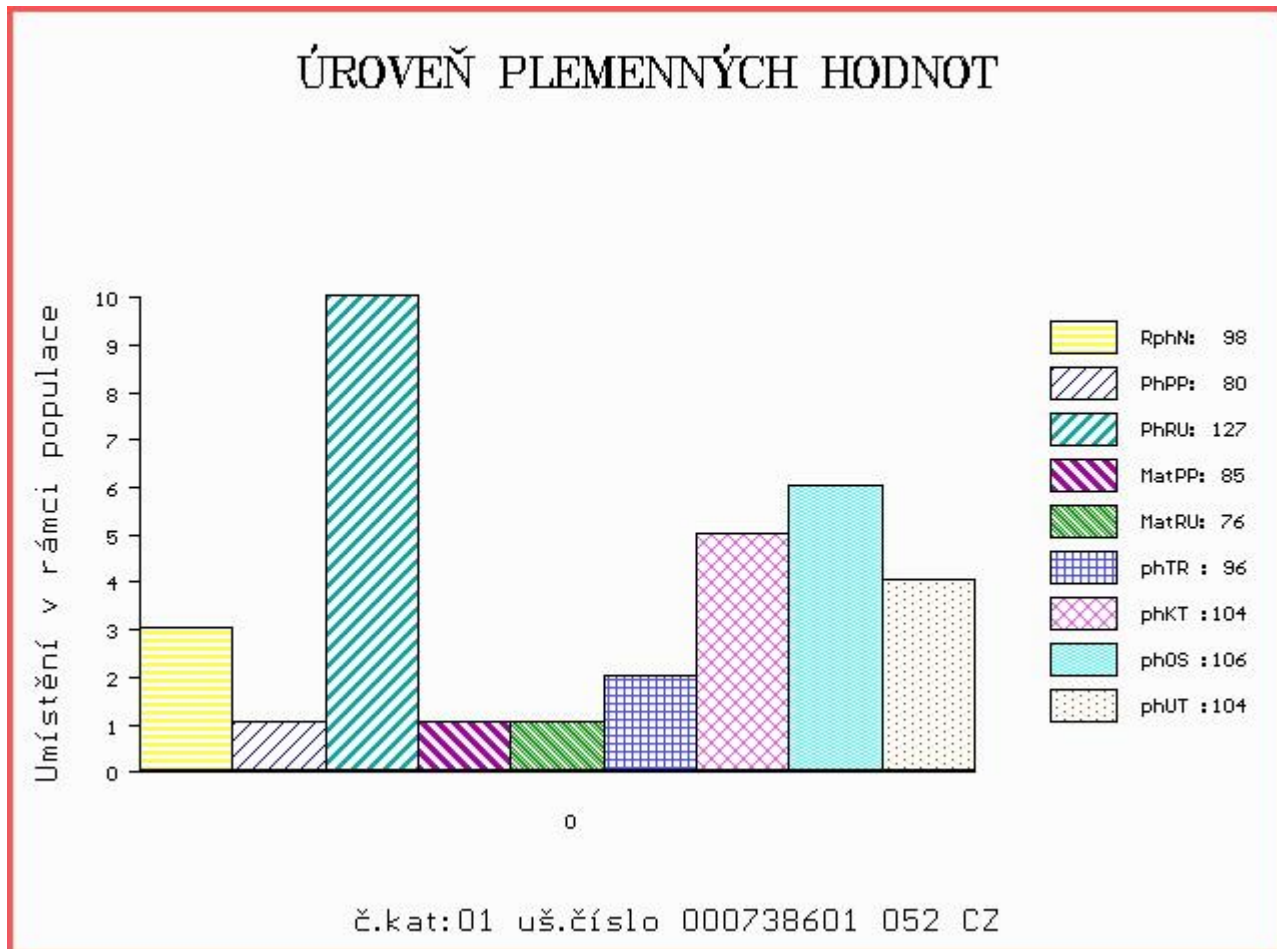

Číslo : 738609 052 CZ CAIRO ZE ZDOŇOVA P Číslo katalogu 2  
 Dat.nar. : 30.11.2016 Plemeno : S100 Masný simentál  
 Chovatel : Lainka Bernard, SZ, farma Zdoňov  
 Majitel : Lainka Bernard, SZ, farma Zdoňov

OOO ZSI 069 BAR 5 PAYMASTER 1334D P299385-KN  
 OO ZSI 188 VINGEGAARD ROCKY P 41524-00877  
 MOO 4152400467 DK VINGEGAARD HEIDI ET P 41524-00467

OTEC ZSI 973 ROBBIE PP 06.654 03847  
 OMO EXM 001 EXODUS PP 09.346 60418  
 MO 665181943 DE GLORIA P 06.651 81943  
 MMO 665140118 DE P 06.651 40118

OOM 265 930 HILLUX P 13.002 04882  
 OM 272 309 HENRI P 13.008 57094  
 MOM 1300204743 DE PIPPA P 13.002 04743

MA 1501887990 DE /3 ot LILLY P 15.018 87990  
 OMM 280 818 POLDI P 15.028 05730  
 MM 1502594455 DE LEISBETH P 15.025 94455  
 MMM 1500277185 DE LILLI R 15.002 77185

Vl.užit:nar: 49 kg ve 120d: 219 kg ve 210d: 343 kg v 365d: 518 kg / kříž: 134 cm  
 Přírustek od narození: 1243 g / 97 šourek 40 cm  
 Věk při ZV 460 dní aktuálně k 23.01.18 hmotnost: 570 kg výška v kříži: 134 cm

PLEMENNÉ HODNOTY										LINEARNÍ HODNOCENÍ						
	pp	ru	pp	ru	TR	KT	OS	UT		Hmot	kříž	TR	KT	OS	UT	CE
BÝK	PE	92	118	ME	98	88	0	0	0							
MATKA	PE	98	109	ME	97	88	94	96	99	97	820	146	25	19	19	7 70
OTEC	PE	95	125	ME	94	89	97	110	113	109	859	148	25	21	20	7 73

HODNOCEN: TR 4 / / 7 KT / / OS / / UT Výsledek:

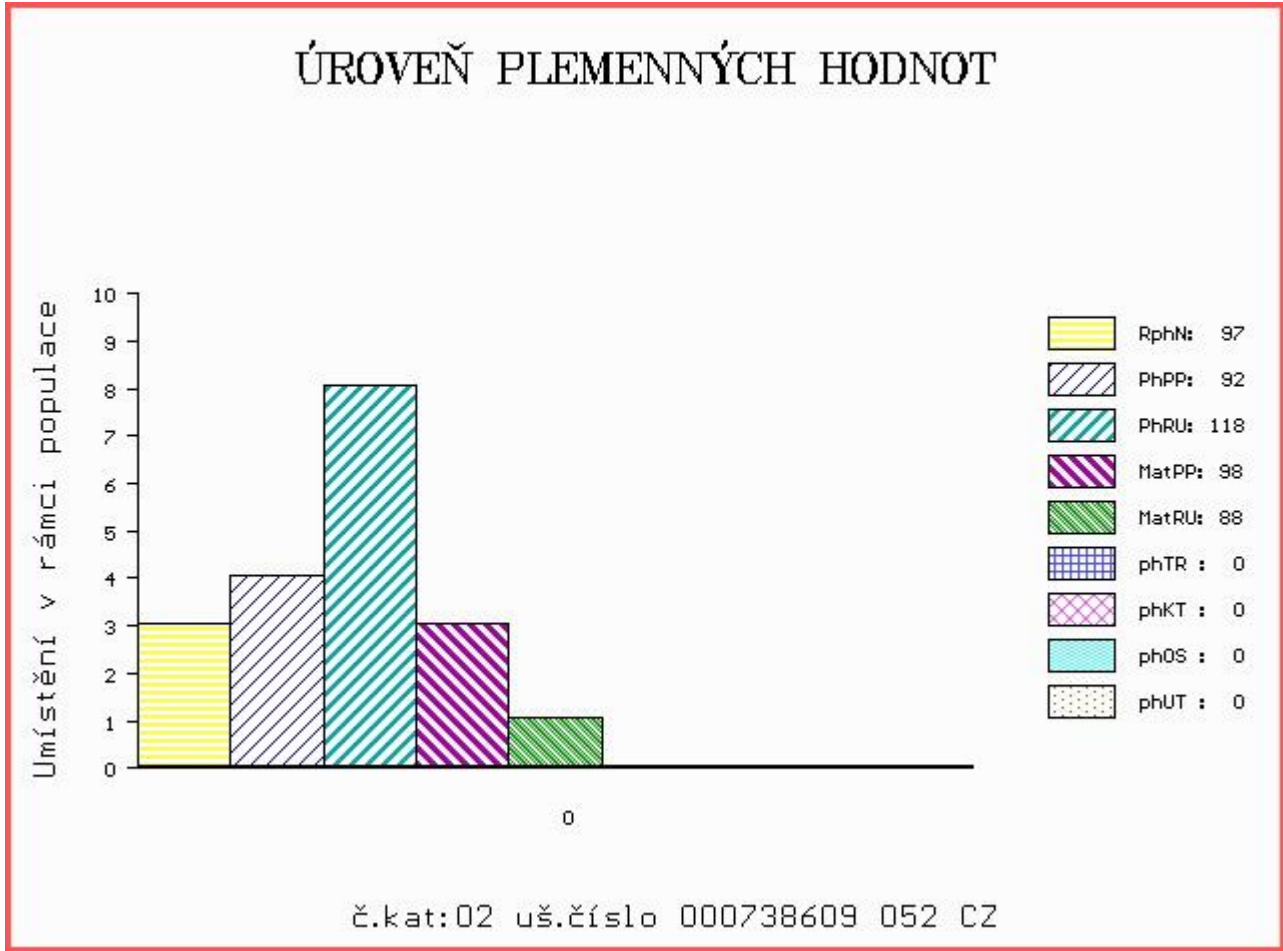



Číslo : 738610 052 CZ CORADO ZE ZDOŇOVA P Číslo katalogu 3  
 Dat.nar. : 02.12.2016 Plemeno : S100 Masný simentál  
 Chovatel : Lainka Bernard, SZ, farma Zdoňov  
 Majitel : Lainka Bernard, SZ, farma Zdoňov

OOO ZSI 069 BAR 5 PAYMASTER 1334D P299385-KN  
 OO ZSI 188 VINGEGAARD ROCKY P 41524-00877  
 MOO 4152400467 DK VINGEGAARD HEIDI ET P 41524-00467

OTEC ZSI 973 ROBBIE PP 06.654 03847  
 OMO EXM 001 EXODUS PP 09.346 60418  
 MO 665181943 DE GLORIA P 06.651 81943  
 MMO 665140118 DE P 06.651 40118

OOM 279 863 LYKKE VIRUS P /NICLAS P 41344-00330  
 OM 279 835 NAPOLEON MB SIMMENTAL P 15.036 88656  
 MOM 9086200117 DK VALLUND SUBSTRAL P 90862-00117

MA 1501985065 DE /2 ot SANA P 15.019 85065  
 OMM 280 984 PANCHO MB SIMMENTAL P 15.026 95062  
 MM 1502389649 DE SIGRID P 15.023 89649  
 MMM 1502314144 DE SELINA 15.023 14144

Vl.užit:nar: 43 kg ve 120d: 225 kg ve 210d: 350 kg v 365d: 458 kg / kříž: 134 cm  
 Přírustek od narození: 1132 g / 99 šourek 35 cm  
 Věk při ZV 458 dní aktuálně k 23.01.18 hmotnost: 515 kg výška v kříži: 134 cm

PLEMENNÉ HODNOTY										LINEARNÍ HODNOCENÍ						
	pp	ru	pp	ru	TR	KT	OS	UT		Hmot	kříž	TR	KT	OS	UT	CE
BÝK	PE	103	120	ME	102	86	0	0	0	0						
MATKA	PE	107	107	ME	113	86	0	0	0	0	730	145	26	19	18	6 69
OTEC	PE	95	125	ME	94	89	97	110	113	109	859	148	25	21	20	7 73

HODNOCEN: TR 4 / / 4 KT / / OS / / UT Výsledek:

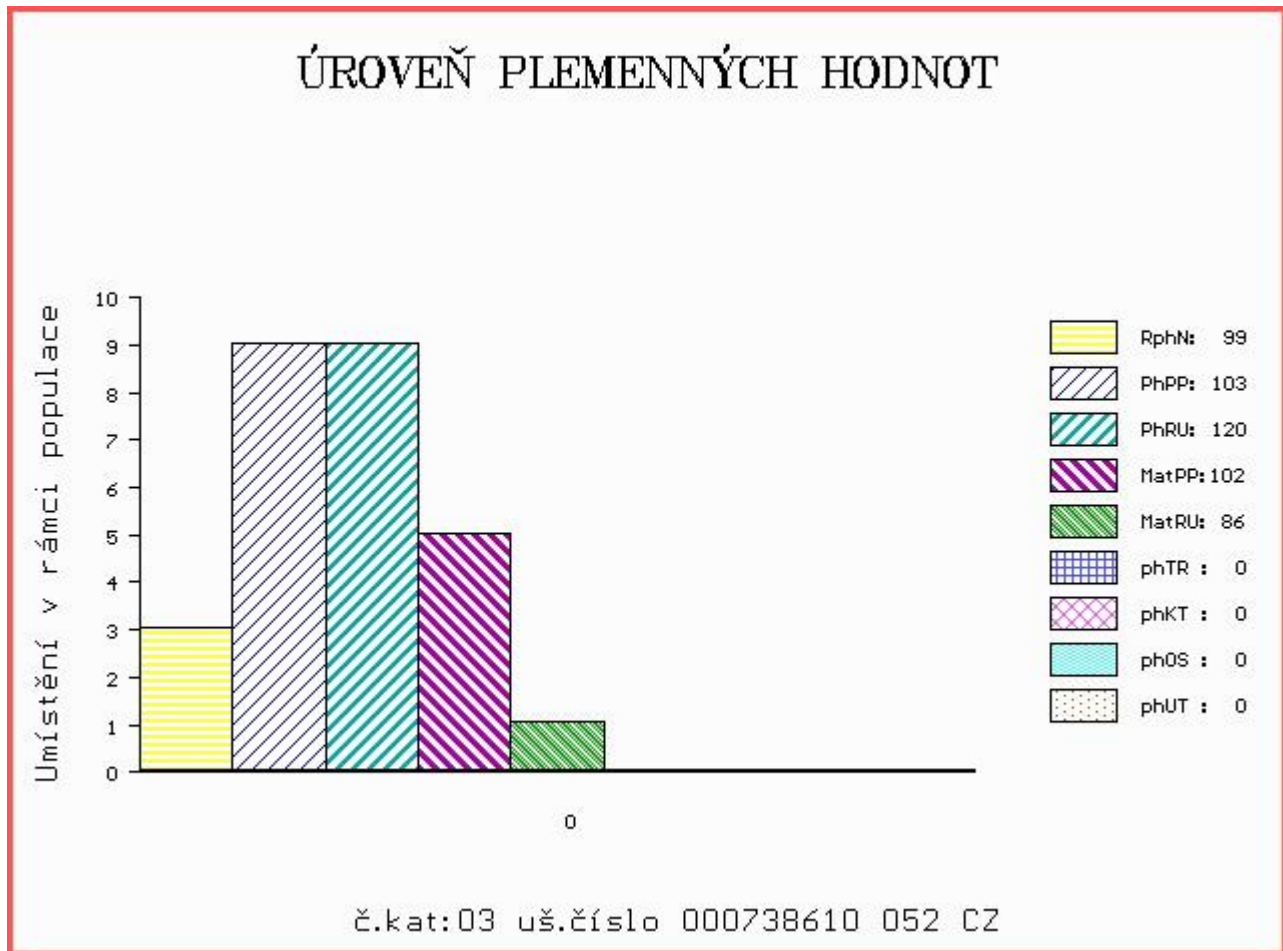



Číslo : 738612 052 CZ CYRIL ZE ZDOŇOVA PP Číslo katalogu 4  
 Dat.nar. : 16.12.2016 Plemeno : S100 Masný simentál  
 Chovatel : Lainka Bernard, SZ, farma Zdoňov  
 Majitel : Lainka Bernard, SZ, farma Zdoňov

OOO 262 530 LEON MB SIMENTAL P 15.026 39419  
 OO 280 585 LENZ VOM UCHTETAL P 15.018 18026  
 MOO 1500679244 DE LILLI VOM UCHTETAL P 15.006 79244

OTEC ZMS 259 LEIF VON BUNDES-MÜHLE PP 15.018 67373  
 OMO 280 635 TINO VOM UCHTETAL P 15.008 05485  
 MO 1500889574 DE KARIN VON BUNDES-MÜHLE P 15.008 89574  
 MMO 1500785344 DE KAREN P 15.007 85344

OOM 280 665 OTBERT P 15.037 33821  
 OM 280 805 OTTAWA PP 15.059 42989  
 MOM 1505910955 DE ROSA P 15.059 10955

MA 1501624699 DE /2 ot URTE VOM GROSEN BRUCH P 15.016 24699  
 OMM 266 945 HARKAWAY TRAPPER 23W PT155453  
 MM 115281368 DE URSA LASS P 01.152 81368  
 MMM 1770100731 DK LANGO URSULA P 17701-00731

Vl.užit:nar: 46 kg ve 120d: 220 kg ve 210d: 344 kg v 365d: 496 kg / kříž: 0 cm  
 Přírustek od narození: 1213 g / 96 šourek 38 cm  
 Věk při ZV 444 dní aktuálně k 23.01.18 hmotnost: 535 kg výška v kříži: 133 cm

PLEMENNÉ HODNOTY										LINEARNÍ HODNOCENÍ						
	pp	ru	ME	pp	ru	TR	KT	OS	UT	Hmot	kříž	TR	KT	OS	UT	CE
BÝK	PE	88	116	ME	90	86	0	0	0	0						
MATKA	PE	98	106	ME	90	103	103	103	103	104	650	140	22	19	18	6 65
OTEC	PE	79	119	ME	87	72	90	103	106	103	980	147	20	21	19	7 67

HODNOCEN: TR 4 / / 6 KT / / OS / / UT Výsledek:

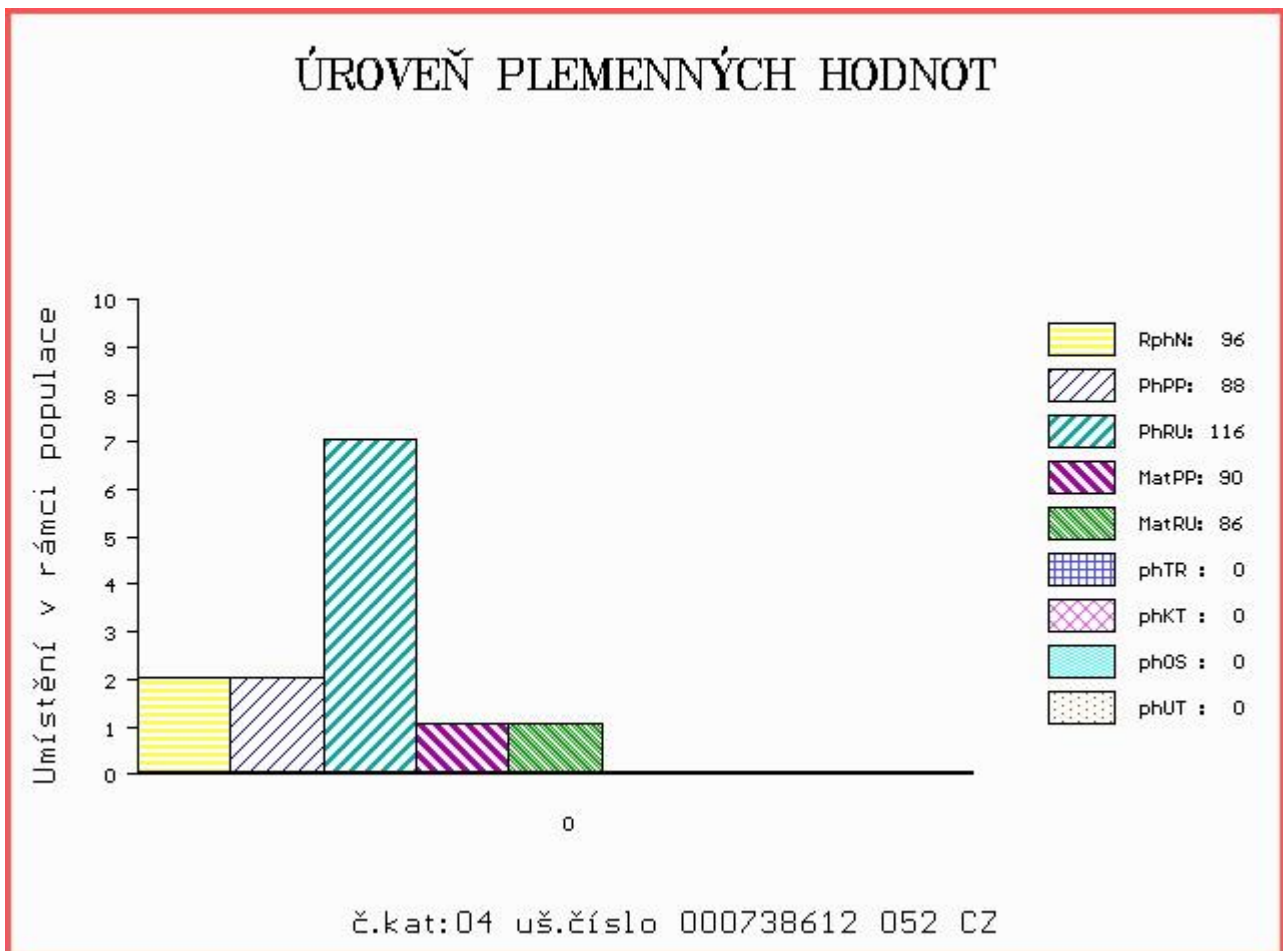

Číslo : 738613 052 CZ CYRUS ZE ZDOŇOVA PP Číslo katalogu 5  
 Dat.nar. : 20.12.2016 Plemeno : S100 Masný simentál  
 Chovatel : Lainka Bernard, SZ, farma Zdoňov  
 Majitel : Lainka Bernard, SZ, farma Zdoňov

OOO 299 139 POSIT V F 21605/01  
 OO ZSI 070 GORM PP 87072-0031  
 MOO 870720025 DK P 87072-0025

OTEC ZMS 284 GRANIT PP 06.654 18171  
 OMO ZSI 342 VINGEGAARD SAMSON ET P 41524-00918  
 MO 665178847 DE BARONESS P 06.651 75847  
 MMO 665125089 DE BONNI P 06.651 25089

OOM ZSI 568 LYKKE DIXIE PP 41344-00399  
 OM ZSI 844 URBAN PP 398000698129032  
 MOM 240105 932 CZ P 398000240105932

MA 286411 971 CZ /1 ot ANČA Z NOVÉ VODY P 429000286411971  
 OMM ZSI 367 HESTEHAVEN AXEL P 107267-00036  
 MM 155954 972 CZ SOŇA AGRO R 060000155954972  
 MMM 11964 972 CZ LAURA AGRO P 060000011964972

Vl.užit:nar: 40 kg ve 120d: 234 kg ve 210d: 338 kg v 365d: 486 kg / kříž: 0 cm  
 Přírustek od narození: 1203 g / 103 šourek 37 cm  
 Věk při ZV 440 dní aktuálně k 23.01.18 hmotnost: 520 kg výška v kříži: 137 cm

PLEMENNÉ HODNOTY										LINEARNÍ HODNOCENÍ						
	pp	ru	pp	ru	TR	KT	OS	UT		Hmot	kříž	TR	KT	OS	UT	CE
BÝK	PE	111	119	ME	97	94	0	0	0	0						
MATKA	PE	99	121	ME	99	109	0	0	0	0	823	156	28	22	22	8 80
OTEC	PE	108	110	ME	106	83	91	104	108	105	720	141	20	22	21	7 70

HODNOCEN: TR 6 / / 5 KT / / OS / / UT Výsledek:

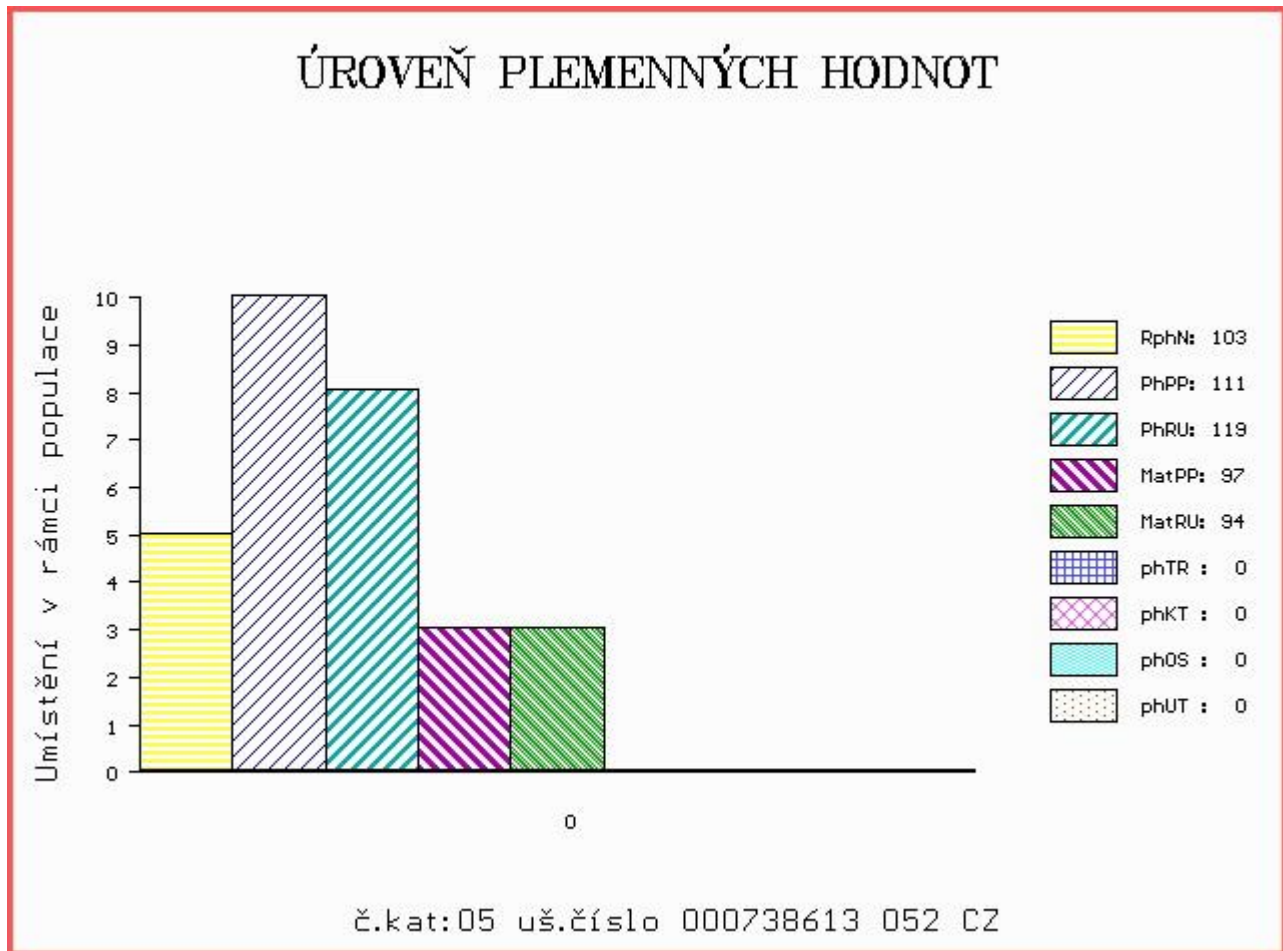

Číslo : 738616 052 CZ CYRANO ZE ZDOŇOVA P Číslo katalogu 6  
 Dat.nar. : 26.12.2016 Plemeno : S100 Masný simentál  
 Chovatel : Lainka Bernard, SZ, farma Zdoňov  
 Majitel : Lainka Bernard, SZ, farma Zdoňov

OOO ZSI 069 BAR 5 PAYMASTER 1334D P299385-KN  
 OO ZSI 188 VINGEGAARD ROCKY P 41524-00877  
 MOO 4152400467 DK VINGEGAARD HEIDI ET P 41524-00467

OTEC ZSI 973 ROBBIE PP 06.654 03847  
 OMO EXM 001 EXODUS PP 09.346 60418  
 MO 665181943 DE GLORIA P 06.651 81943  
 MMO 665140118 DE P 06.651 40118

OOM 268 908 GRETNA HOUSE SUPERSONIC M016550  
 OM ZSI 341 VINGEGAARD TOMBA ET P 41524-01002  
 MOM 4152400633 DK VINGEGAARD MON CHERI P 41524-00633

MA 665403849 DE /4 ot LOLA R 06.654 03849  
 OMM 279 655 PHARAO MB SIMMENTAL P 15.026 95080  
 MM 665159032 DE LAGUNE P 06.651 59032  
 MMM 665097016 DE 141 P 06.650 97016

Vl.užit:nar: 46 kg ve 120d: 237 kg ve 210d: 336 kg v 365d: 506 kg / kříž: 134 cm  
 Přírustek od narození: 1249 g / 99 šourek 39 cm  
 Věk při ZV 434 dní aktuálně k 23.01.18 hmotnost: 537 kg výška v kříži: 134 cm

PLEMENNÉ HODNOTY										LINEARNÍ HODNOCENÍ						
	pp	ru	ME	pp	ru	TR	KT	OS	UT	Hmot	kříž	TR	KT	OS	UT	CE
BÝK	PE	97	114	ME	90	97	0	0	0	0						
MATKA	PE	91	103	ME	86	103	89	88	88	87	860	144	25	19	19	7 70
OTEC	PE	95	125	ME	94	89	97	110	113	109	859	148	25	21	20	7 73

HODNOCEN: TR 5 / / 6 KT / / OS / / UT Výsledek:

