

# KATALOG ZÁKLADNÍHO VÝBĚRU

dne 16.4.2018

**OPB Kamenná**

**Začátek 09,00 hod.**

Č.   k.	Číslo býčka	OTEK st.reg.	DATUM NAROZENÍ	PLEM.	PŘÍRUSTEK (g)			CH O V A T E L
					test RPH	živ.RPH		
1	600078 041	CZ   ZMS 448	07.01.17	S100	1775	100	1527 101	Bartoň František, Ležnice
2	812838522	SK   ZMS 132	07.01.17	S100	2008	108	1345 112	MOVIS-AGRO, AK, spol.s r.o.Skalica
3	721487 071	CZ   ZSI 769	08.01.17	S100	1916	102	1544 105	Reinold Manfred, Stará Červená Voda
4	812838525	SK   ZSI 965	10.01.17	S100	1800	94	1315 92	MOVIS-AGRO, AK, spol.s r.o.Skalica
5	588336 042	CZ   ZSI 805	11.01.17	S100	2191	108	1659 109	Zemědělská společnost Blšany
6	647719 072	CZ   ZMS 310	12.01.17	S100	1566	87	1442 89	Vsacko Hovězí, a.s.
7	739757 052	CZ   ZMS 264	12.01.17	S100	1958	100	1513 101	ZOD Lánov, Kovářov
8	724139 071	CZ   ZMS 277	13.01.17	S100	2116	109	1733 110	Nátr Daniel, Černá Voda
9	721488 071	CZ   ZMS 188	15.01.17	S100	2400	113	1658 114	Reinold Manfred, Stará Červená Voda
10	721489 071	CZ   ZMS 264	15.01.17	S100	2008	101	1612 105	Reinold Manfred, Stará Červená Voda
11	588340 042	CZ   ZSI 978	16.01.17	S100	2391	116	1743 121	Zemědělská společnost Blšany
12	647722 072	CZ   ZMS 180	19.01.17	S100	1558	95	1373 101	Vsacko Hovězí, a.s.
13	812838535	SK   279 161	20.01.17	S100	2091	106	1390 108	MOVIS-AGRO, AK, spol.s r.o.Skalica
14	588343 042	CZ   ZSI 816	26.01.17	S100	2408	124	1729 122	Zemědělská společnost Blšany
15	588342 042	CZ   ZSI 816	27.01.17	S100	2050	117	1604 119	Zemědělská společnost Blšany
16	600083 041	CZ   ZMS 448	27.01.17	S100	1966	110	1618 115	Bartoň František, Ležnice
17	721490 071	CZ   ZMS 132	27.01.17	S100	1975	110	1616 112	Reinold Manfred, Stará Červená Voda
18	600084 041	CZ   ZMS 042	28.01.17	S100	1808	96	1518 102	Bartoň František, Ležnice
19	649886 072	CZ   ZMS 279	29.01.17	S100	2325	119	1540 117	Polfin eko s.r.o.Újezd u V.K.
20	21703 064	CZ   ZMS 407	30.01.17	S100	2158	106	1539 111	Polák Jiří, Dolní Libochová
21	724140 071	CZ   ZMS 164	31.01.17	S100	1725	96	1676 101	Nátr Daniel, Černá Voda
22	659023 072	CZ   ZSI 967	01.02.17	S100	2091	100	1616 101	ZEAS Bánov, a.s.
23	721492 071	CZ   ZMS 188	06.02.17	S100	2141	107	1693 106	Reinold Manfred, Stará Červená Voda
24	721493 071	CZ   ZMS 188	07.02.17	S100	1416	90	1559 93	Reinold Manfred, Stará Červená Voda
25	12070 064	CZ   ZMS 449	09.02.17	S100	2075	107	1594 105	Agrochyt s.r.o.Mohelno
26	721495 071	CZ   ZMS 188	09.02.17	S100	1883	101	1572 99	Reinold Manfred, Stará Červená Voda
27	647725 072	CZ   ZMS 051	10.02.17	S100	1658	98	1459 102	Vsacko Hovězí, a.s.
28	721496 071	CZ   ZMS 188	10.02.17	S100	2008	107	1629 108	Reinold Manfred, Stará Červená Voda
29	721498 071	CZ   ZMS 448	13.02.17	S100	1900	104	1518 109	Reinold Manfred, Stará Červená Voda
30	588345 042	CZ   ZSI 829	15.02.17	S100	2233	120	1600 120	Zemědělská společnost Blšany
31	659024 072	CZ   BJ 185	15.02.17	S100	1675	93	1338 88	ZEAS Bánov, a.s.
32	659025 072	CZ   ZMS 201	16.02.17	S100	2066	112	1725 114	ZEAS Bánov, a.s.
33	721499 071	CZ   ZMS 188	16.02.17	S100	1716	96	1495 99	Reinold Manfred, Stará Červená Voda
34	600089 041	CZ   ZMS 278	18.02.17	S100	1800	94	1535 93	Bartoň František, Ležnice
35	600090 041	CZ   ZMS 278	18.02.17	S100	1833	104	1530 104	Bartoň František, Ležnice
36	585970 042	CZ   ZMS 264	21.02.17	S100	1808	97	1647 101	Nemleinová Hana, Filipov
37	724141 071	CZ   ZMS 164	22.02.17	S100	2058	113	1746 114	Nátr Daniel, Černá Voda
38	707061 081	CZ   ZMS 283	26.02.17	S100	1983	105	1640 108	Ševčík Jiří, Jerlochovice
39	21705 064	CZ   ZMS 440	01.03.17	S100	1850	108	1527 109	Polák Jiří, Dolní Libochová
40	647731 072	CZ   ZMS 180	01.03.17	S100	2150	113	1514 116	Vsacko Hovězí, a.s.
41	21706 064	CZ   ZMS 440	02.03.17	S100	2225	115	1613 108	Polák Jiří, Dolní Libochová
42	25923 064	CZ   PMS 241	04.03.17	S100	2025	102	1616 102	Nedbal Radek, Kroměšín
43	600094 041	CZ   ZMS 278	06.03.17	S100	2166	109	1560 103	Bartoň František, Ležnice
44	859308 021	CZ   ZSI 828	07.03.17	S100	1941	100	1527 101	Trnka Jan, Žišov
45	600095 041	CZ   ZMS 278	09.03.17	S100	1891	98	1645 95	Bartoň František, Ležnice
46	659026 072	CZ   ZSI 967	09.03.17	S100	2216	115	1692 112	ZEAS Bánov, a.s.
47	859309 021	CZ   ZSI 828	10.03.17	S100	2125	105	1542 107	Trnka Jan, Žišov
48	859310 021	CZ   ZSI 828	10.03.17	S100	1800	97	1495 99	Trnka Jan, Žišov
49	659027 072	CZ   ZMS 201	11.03.17	S100	1975	107	1428 101	ZEAS Bánov, a.s.
50	663053 072	CZ   ZMS 074	11.03.17	S100	2258	123	1672 128	Vsacko Hovězí, a.s.

Č. k.	Číslo býčka	OTEC st.reg.	DATUM NAROZENÍ	PLEM.	PŘÍRUSTEK (g) test RPH	živ.RPH	CH O V A T E L
51	859311 021	CZ ZSI 828	13.03.17	S100	2091 105	1565 107	Trnka Jan, Žišov
52	588350 042	CZ ZMS 210	14.03.17	S100	2000 104	1569 103	Zemědělská společnost Blšany
53	859312 021	CZ ZMS 282	14.03.17	S100	2100 107	1524 103	Trnka Jan, Žišov
54	663141 072	CZ ZMS 017	18.03.17	S100	2083 117	1578 121	Polfin eko s.r.o.Újezd u V.K.
55	663142 072	CZ ZMS 232	18.03.17	S100	1858 102	1430 101	Polfin eko s.r.o.Újezd u V.K.
56	859317 021	CZ ZSI 828	19.03.17	S100	1758 98	1555 100	Trnka Jan, Žišov
57	721502 071	CZ ZMS 188	20.03.17	S100	1733 98	1503 99	Reinold Manfred, Stará Červená Voda
58	663059 072	CZ PSI 020	21.03.17	S100	2100 110	1598 115	Vsacko Hovězí, a.s.
59	12075 064	CZ ZSI 935	25.03.17	S100	2050 103	1572 90	Agrochyt s.r.o.Mohelno
60	663061 072	CZ PSI 020	27.03.17	S100	1908 107	1521 111	Vsacko Hovězí, a.s.
61	707070 081	CZ ZMS 057	27.03.17	S100	2141 108	1652 105	Ševčík Jiří, Jerlochovice

**Plemenné hodnoty uvedené v katalogu jsou spočítány k 31.3.2018**

\*



## Termíny základních výběrů a dražeb v roce 2018

### II. turnus - Býci narození 1.1.2017 - 31.3.2017 na OPB a OCH

<i>Den</i>	<i>Datum</i>	<i>Začátek *</i>	<i>OPB , chovatel</i>	<i>Ks**</i>	<i>Plemena</i>	<i>Dražba</i>
Pondělí	<b>16.4.2018</b>	9,00	OPB Kamenná	61	MS	hodinu po skončení ZV
Úterý	<b>17.4.2018</b>	9,00	OPB Kamenná	32	AA	hodinu po skončení ZV
		14,00	DV Batelov	12	CH	x
		17,00	P.F.B.TRANSPORT, spol.s r.o.	2	HE	x
		18,00	Marek Petr, Častonín	1	GS	x
Středa	<b>18.4.2018</b>	9,00	OPB Benešov	54	CH	hodinu po skončení ZV
		15,30	Olšava eko s.r.o.Sehradice	8	AA	x
		16,30	ZEMASPOL odbyt s.r.o.Uherský Brod	4	MS	x
		17,00	Dolňácko a.s.Hluk	4	BA	x
		17,30	Minaříková Hana,Hluk	1	BA	x
Čtvrtek	<b>19.4.2018</b>	9,00	OPB Benešov	34	MS,LI,PI,BA	hodinu po skončení ZV
		16,00	Niemiec Czeslaw,Dolní Žukov	2	LI	x
		17,00	Poruba Jan, Šenov u N./J.	1	LI	x
		17,30	Rýdel Josef ing.,Hodslavice	1	CH	x
			Rýdel Vlastimil,Hodslavice	1	CH	x
		18,00	VFU Brno ŠZP Nový Jičín	8	LI	x
Pátek	<b>20.4.2018</b>	8,00	OPB Osík	66	CH	hodinu po skončení ZV
Sobota	<b>21.4.2018</b>	8,00	Mendelova univerzita Brno-ŠZP Žabčice	2	GS,SA	x
		10,00	Poláková Zdenka,Dolní Libochová	1	MS	x
		12,30	Hatlák V.ing.,Meziboří	10	CH	x
		14,30	Statek Mitrov,a.s.	10	AA	x
		15,30	ZD Pozovice	8	CH	x
Neděle	<b>22.4.2018</b>	8,00	TEGRO s.r.o.,Těšenov	9	AA	x
		10,30	Šašek Vladimír,ing.,Rantířov	15	AA	x
		13,30	Dvořák Josef,ing.,Telecí	9	AA	x
		16,00	VETLABFARM s.r.o.Jakubovice	15	AA	x
Pondělí	<b>23.4.2018</b>	9,00	OPB Osík	34	LI	hodinu po skončení ZV
Úterý	<b>24.4.2018</b>	9,00	OPB Cunkov	39	LI,BA,PP,UU	hodinu po skončení ZV
		16,00	Bouda Petr ing.,Voděrádky	4	CH	x
		17,00	Heráň Jan,Radič	3	CH	x
		18,00	Štěpánek Zdeněk,Příbyšice	2	MS	x
		19,00	Žižala Josef ml.,Úročnice	2	MS	x
Středa	<b>25.4.2018</b>	9,00	OPB Cunkov	36	MS,CH,HE	hodinu po skončení ZV
		15,00	Bursík Lubor.,Křenovičky	1	CH	x
		15,30	Kofroň Petr, Divišovice	4	CH	x
		17,00	Bartůněk Karel,Přílepov	2	HE	x
Čtvrtek	<b>26.4.2018</b>	9,00	OPB Cunkov	36	AA,BB,GS,PI,SA	hodinu po skončení ZV
		16,00	Farma Karel Dvořák s.r.o.	2	LI	x
Pátek	<b>27.4.2018</b>	9,00	OPB Janovice	27	MS,HE,AA,CH	hodinu po skončení ZV
		14,00	ZD Agroholding Bernartice	2	PI	x
		15,00	Nátr Jiří,Černá Voda	4	CH	x
Sobota	<b>28.4.2018</b>	9,00	Lainka Bernard,SZ,farma Zdoňov	6	MS	x
		11,00	Zuzánek J.,ing,Bernartice	6	CH,MS	x
Neděle	<b>29.4.2018</b>	9,00	Fišar Filip,Lhotka	1	LI	x
		10,00	Avena s.r.o.Dlouhá Třebová	3	LI	x
		11,00	Šeda J.,Helvíkovice	3	LI	x

<i>Den</i>	<i>Datum</i>	<i>Začátek *</i>	<i>OPB , chovatel</i>	<i>Ks**</i>	<i>Plemena</i>	<i>Dražba</i>
		14,00	Farma Kaliště s.r.o.Č.Libchavy	4	LI	x
Pondělí	30.4.2018	9,00	OPB Osík	42	AA,MS,BA,HE,UU	hodinu po skončení ZV
		17,00	Novotný Milan,Mezihoří	2	PP	x
		18,00	Statek Lipka a.s.Horní Bradlo	1	PP	x
Úterý	1.5.2018	10,30	Montážně obchodní firma s.r.o.,B.Mlýn	6	LI,UU	x
		14,00	Novák Petr, Sirá	3	CH	x
		15,30	Moulis Pavel,Milínov	2	MS	x
		17,00	Kubík Dušan,Třebčice	1	HE	x
Středa	2.5.2018	9,00	OPB Měcholupy	46	MS,MS,AA	hodinu po skončení ZV
		13,00	Měcholupská zemědělská a.s.	3	CH,MS	x
		15,00	Nejdl Martin,Zbyslav	7	AA	x
		16,00	Nejdl Zdeněk,Kvaslice	4	AA	x
Čtvrtek	3.5.2018	9,00	OPB Kundratice	27	CH	hodinu po skončení ZV
		12,00	OPB H.Jadruž	26	CH,MS	hodinu po skončení ZV
		14,00	GASFARM s.r.o., Pelhřimov	6	GS	x
		15,30	Bartoň František,Ležnice	1	MS	x
			Chlupáčková Hana,Ing.,Ležnice	1	MS	x
			UFARMA spol s.r.o.,Čistá u Rovné	2	CH	x
		17,00	MORAVIA ZL CHEB spol. s.r.o., Kopanina	5	AA	x
Pátek	4.5.2018	9,00	OPB Kundratice	36	MS,LI,AA,PP	hodinu po skončení ZV
		13,30	Hašek Václav, Újezd Svatého Kříže	1	CH	x
		15,30	Bečvář Štěpán, Hyršov	4	AA	x
		17,00	Denk Jaroslav, Hodousice	5	LI	x
Sobota	5.5.2018	9,00	Valenta Jiří,Ing.,Tuněchody	1	AA	x
		11,00	Skalický J.,Libnov	21	AA	x
		15,00	Šuranský Jaroslav,Otín,Planá u M.L.	4	CH,MS	x
Neděle	6.5.2018	9,00	Karpenková Natalija,Dubský Mlýn	1	BA	x
		10,30	Zemědělská společnost Blšany	7	MS	x
		14,00	Nečtinská zemědělská a.s.	47	LI	x
			Stříbrný Petr, Nečtiny	1	LI	x
Pondělí	7.5.2018	9,30	Žaloudek Roman,Ptenín	4	SS	x
		10,30	Vacík Václav ml.,Roupov	9	GA,SS	x
		13,00	Šumavský angus spol.s r.o.Soběsuky	20	AA	x
		16,30	Zelený Jiří,Drouhoveč	7	HE,MS	x
		17,30	Kubal Petr,Podmokly	5	MS	x
			Kubal Radek, Albrechtice	5	LI	x
Úterý	8.5.2018	9,00	Statek Kašperské Hory s.r.o.	8	MS	x
		11,30	AGRO Jinín,a.s.	24	LI,MS	x
		14,30	Zeman Vojtěch,Ing.,Jetišov	2	HE	x
			MARZEM s.r.o., Jetišov	1	HE	x
		16,00	Valenta Petr,Budyně	5	MS	x
		17,30	Černěveský Háj s.r.o.	2	LI	x
Středa	9.5.2018	9,00	Kotalík Milan,Semice	1	LI	x
			Kotalíková Dana, Semice	1	LI	x
		10,00	Maletická farma s.r.o.	5	LI,CH	x
		11,30	Krejcar David,Těšínov	4	SA	x
		13,00	Daňhel Miroslav, s.r.o. - Doubrava	1	CH	x
		15,00	Hodina František,Ing.,Záblatí	1	LI	x
			PRIMA AGRI PT a.s.	1	LI	x
			Farma Lažiště s.r.o.	1	CH	x
		16,00	Kofroň Jan,Ing.,Radhostice	18	AA	x
		18,00	Starý Karel, Žernovice	1	MS	x

<i>Den</i>	<i>Datum</i>	<i>Začátek *</i>	<i>OPB , chovatel</i>	<i>Ks**</i>	<i>Plemena</i>	<i>Dražba</i>
Čtvrtek	<b>10.5.2018</b>	8,00	Placanda Jakub,Křenovice	8	MS	x
		10,00	ZD Brloh	27	AA,MS	x
		13,30	Šebelka Milan,SZ,Rančice	5	AA	x
			Šebelka Štěpán,Ing. Rančice	1	AA	x
		17,00	Lepša Vladimír,Pěčín	8	AA	x
Pátek	<b>11.5.2018</b>	8,00	Valenta Josef,Něchov	2	LI	x
		8,30	Farka Martin,Todně	18	LI,UU	x
		12,30	Opekar Jan,Chodeč	3	AA	x
		14,00	Šedivý Jan,Smrhov	2	MS	x
		15,00	K+K Břilice	1	LI	x
		16,00	FARMA EGERT (ING) s.r.o.,Lásenice	7	AA	x
		17,30	Habr František ml.,SZ,Báňovice	14	MS	x
Sobota	<b>12.5.2018</b>	x	x	x	x	x
Neděle	<b>13.5.2018</b>	x	x	x	x	x
Pondělí	<b>14.5.2018</b>	9,30	Šilhanová Marie,Nová Ves	2	MS	x
		11,00	Družstvo vlastníků Libeň - Vtelno	4	CH,LI	x
		13,00	Šťastný Antonín,SZ,Vědlice	21	BA	x
Úterý	<b>15.5.2018</b>	10,00	Loos Adolf,Hora Svaté Kateřiny	2	LI	x
		12,00	Karban Kamil,Lhenice	2	CH	x
		13,30	Němec Eduard, Bynovec	3	LI	x
		15,00	Farma Huníkov "Pod Sedlem",spol.s r.o.	1	MS	x
Středa	<b>16.5.2018</b>	10,00	Pavelka Roman,Javorník	2	PI	x
		13,00	ZEА - PROBIO, s.r.o., Žernov	2	CH	x
		14,00	Hodbod' Gustav,Libštát	2	GS	x

\* začátky ZV u chovatelů jsou orientační

1168



## Vysvětlivky ke zkratkám ve jménech v katalogu :

ET	- býček narozen po embryotrasferu
RED	- zbarvení red angus
P,V	- bezrohý / volný roh - heterozygot (MS,CH,LI,BA)
PP	- bezrohý – homozygot stanoven testem DNA (MS,CH,LI,BA)
R	- rohatý (MS)
+/+	- homozygot s alelami způsobujícími běžné osvalení (GS)
+/MH	- heterozygot s jednou alelou podmiňující dvojí osvalení (GS)
MH/MH	- homozygot - obě alely podmiňující dvojí osvalení (GS – oddíl „B“ PK )

### U matek plemene BA

Třída	Výška kříž (cm)	Hmotnost (kg)	RPH přímý efekt	RPH mat. efekt	RPH osvalení
SE	147 a více	800 a více	105 a vic	103 a vic	103 a vic
EC	147 a více	800 a více	105 a vic	pod 103	103 a vic
EM	147 a více	800 a více	pod 105	103 a vic	pod 103
CM	pod 147	pod 800	105 a vic	103 a vic	103 a vic
C1	pod 147	pod 800	105 a vic	pod 103	103 a vic
M1	pod 147	pod 800	pod 105	103 a vic	pod 103

### Popisky grafu úrovně plemenných hodnot

Jednotlivé plemenné hodnoty jsou rozděleny do pásem na základě výpočtu kvantilu normálního rozložení, které udávají, jak si konkrétní jedinec stojí v porovnání s průměrem populace plemenných býčků odchovaných v období 2012 – 2017.

pásma	Pozice býka v rámci populace	zkratka	Popis údaje v grafu
10	býk patří hodnotou RPH do 10 % nejlepších býků v daném ukazateli	<i>RphT</i>	RPH pro přírůstek v testu
9	býk patří hodnotou RPH do 20 % nejlepších býků v daném ukazateli	<i>RphN</i>	RPH pro životní přírůstek
8	býk patří hodnotou RPH do 30 % nejlepších býků v daném ukazateli	<i>RpPP</i>	RPH pro přímý efekt porody
7	býk patří hodnotou RPH do 40 % nejlepších býků v daném ukazateli	<i>RpRU</i>	RPH pro přímý efekt růst
6	býk patří hodnotou RPH do 50 % nejlepších býků v daném ukazateli	<i>MatPP</i>	RPH pro maternální efekt porody
5	býk patří hodnotou RPH do průměru býků v daném ukazateli	<i>MatRU</i>	RPH pro maternální efekt růst
4	býk patří hodnotou RPH do 60 % nejlepších býků v daném ukazateli	<i>phTR</i>	RPH pro lineární hodnocení těl. rámce
3	býk patří hodnotou RPH do 70 % nejlepších býků v daném ukazateli	<i>phKT</i>	RPH pro lineární hodnocení kap. těla
2	býk patří hodnotou RPH do 80 % nejlepších býků v daném ukazateli	<i>phOS</i>	RPH pro lineární hodnocení osvalení
1	býk patří hodnotou RPH do 90 % nejlepších býků v daném ukazateli	<i>phUT</i>	RPH pro lineární hodnocení užit. typ

### Hlavní selekční kritéria pro výběr do plemnitby na OPB a odchovu u chovatele

Hlavním selekčním kritériem bude pouze lineární hodnocení při základním výběru.

#### Důvody vyřazení před základním výběrem

- hodnocení tělesného rámce (1,2,3 body dle parametrů daného plemene)
- hodnocení bodů za hmotnost v 365 dnech (1,2,3 body dle parametrů daného plemene)
- nepředvedení býka k základnímu výběru na ohlávce nebo na vodící tyči
- na základě rozhodnutí majitele býka o jeho vyřazení
- zdravotní důvody (displazie varlat, apod.)

#### Důvody vyřazení při základním výběrem

- hodnocení délky těla (1,2,3 body dle parametrů daného plemene)
- hodnocení ukazatelů kapacity těla (1,2,3 body dle parametrů daného plemene)
- hodnocení ukazatelů osvalení (1,2,3 body dle parametrů daného plemene)
- hodnocení užitkové typu (1,2,3 body dle parametrů daného plemene)
- závažné vady exteriéru při základním výběru
- neodpovídající funkčnost končetin při základním výběru
- zdravotní důvody (displazie varlat, apod.)

## Reklamační řád pro základní výběry býků

Majitel odchovávaného býčka má právo podat reklamaci proti rozhodnutí výběrové komise (ČSCHMS). Tato reklamační může mít písemnou nebo ústní formu. Po skončení základního výběru býků vyzve předseda výběrové komise k podání případných protestů (reklamací). Reklamační se podává nejpozději do 60-ti minut od výzvy předsedy výběrové komise. Reklamační se podává předsedovi výběrové komise. Jménem majitele býka může jednat také zástupce OPB. Po vznesení reklamační následuje nové předvedení býka. Reklamační je podmíněna složením nevratné kauce 1000 Kč, přičemž polovina z této částky je určena pro provozovatele OPB a polovina pro ČSCHMS. Tato kauce musí být složena okamžitě v hotovosti v době podání reklamační předsedovi výběrové komise.

V případě shodného verdiktu výběrové komise a majitele býka je platný tento shodný verdikt.

V případě neshody mezi verdiktem výběrové komise a majitelem býka bude proveden nový základní výběr. Provedení nového základního výběru je podmíněno složením kauce 5000 Kč za každého reklamovaného býka. Kauce se skládá na účet ČSCHMS nejpozději do 10-ti kalendářních dnů ode dne provedení základního výběru. V případě, že nebudou peníze připsány na účet v daném termínu, platí původní verdikt výběrové komise a reklamační se dále neřeší. Nový základní výběr se uskuteční do 30-ti dnů od sporného výběru na místě, kde byla podána reklamační, pokud se obě strany nedohodnou jinak. Většinové složení komise nesmí být totožné se složením komise, která vynesla sporný verdikt. O složení komise rozhoduje ČSCHMS po dohodě s příslušným chovatelským klubem a Radou PK daného plemene. O závěru nového základního výběru je sepsán nový výběrový protokol. Proti tomuto rozhodnutí se již nelze dále odvolat. V případě, že je potvrzeno původní rozhodnutí výběrové komise, propadá kauce ve prospěch ČSCHMS, v opačném případě se vrací majiteli býka do 10-ti kalendářních dnů od provedení nového základního výběru. Náklady spojené s novým základním výběrem nese strana, která při svém rozhodnutí či jednání nebyla v právu.

V každém případě se o reklamaci vede písemný zápis. Rozhodnutí výběrové komise se váže ke konkrétnímu zvířeti v konkrétním čase a není možno se na něj odvolávat v případných následných sporech. Schváleno výborem ČSCHMS dne 21.3.2006 v Hradištku pod Medníkem, změny schváleny VČS dne 6.9.2007.



<b>Sekretariát:</b> ČSCHMS Praha Těšnov 17 11705 Praha 1 Mobil : +420 724 007 860 Telefon : +420 221 812 865 E-mail : <a href="mailto:info@cschms.cz">info@cschms.cz</a>	<b>Ředitel PK</b> Kopecký Jan Osík 201 569 67 Osík u Litomyšle Mobil : +420 724 007 862 Telefon : +420 461 612 809 E-mail : <a href="mailto:kopeccky@cschms.cz">kopeccky@cschms.cz</a>	<b>Adresa PK</b> Honová Nina Osvoboditelů 35/9 410 02 Lovosice Mobil : +420 724 073 641 E-mail : <a href="mailto:honova@cschms.cz">honova@cschms.cz</a>
---	---	---

Číslo : 600078 041 CZ DUEL Z LEŽNICE V Číslo katalogu 1  
 Dat.nar. : 07.01.2017 Plemeno : S100 Masný simentál  
 Chovatel : Bartoň František, Ležnice  
 Majitel : Bartoň František, Ležnice

OOO 285 115 KAMAT AV MATBERGA P 94849  
 OO 285 114 NELSON AV ABUEN P 96038  
 MOO 79090437 SE 437 SENTA AV ABUEN P 96128

OTEC ZMS 448 SAMSON AV STOREGADREN P 97534  
 OMO 285 116 KASMIR AV RORUM P 94851  
 MO 6968567 SE 67 BIENE AV STOREGARDE P 112460  
 MMO 6968537 SE 37 BIENE AV STOREGARDEN P 112020

OOM ZSI 495 HEDETOFT VITO PP 51546-02044  
 OM PMS 346 UWE LEŽNICKÝ P 400000535817041  
 MOM 818 942 CZ LADY Z PODLESÍ P 061000000818942

MA 176378 941 CZ /1 ot MELANIE Z LEŽNICE P 340000176378941  
 OMM ZSI 185 JAS VODNANSKÝ P 145287126171  
 MM 15203 942 CZ P 061000015203942  
 MMM 108272 507 CZ R 140507108272

Vl.užit:nar: 45 kg ve 120d: 204 kg ve 210d: 353 kg v 365d: 585 kg / kříž: 138 cm  
 Přírustek v testu : 1775 g / 100 přírustek od narození: 1527 g / 101 šourek 38 cm  
 Věk při ZV 464 dní aktuálně k 27.03.18 hmotnost: 723 kg výška v kříži: 143 cm

PLEMENNÉ HODNOTY										LINEARNÍ HODNOCENÍ							
	pp	ru	ME	pp	ru	TR	KT	OS	UT	Hmot	kříž	TR	KT	OS	UT	CE	
BÝK	PE	76	114	ME	80	89	112	104	103	106							
MATKA	PE	88	95	ME	82	108	103	99	100	100	714	144	24	19	19	7	69
OTEC	PE	71	128	ME	88	73	111	97	95	99	0	0	0	0	0	0	0

HODNOCEN: TR 8 / / 9 KT / / OS / / UT Výsledek:

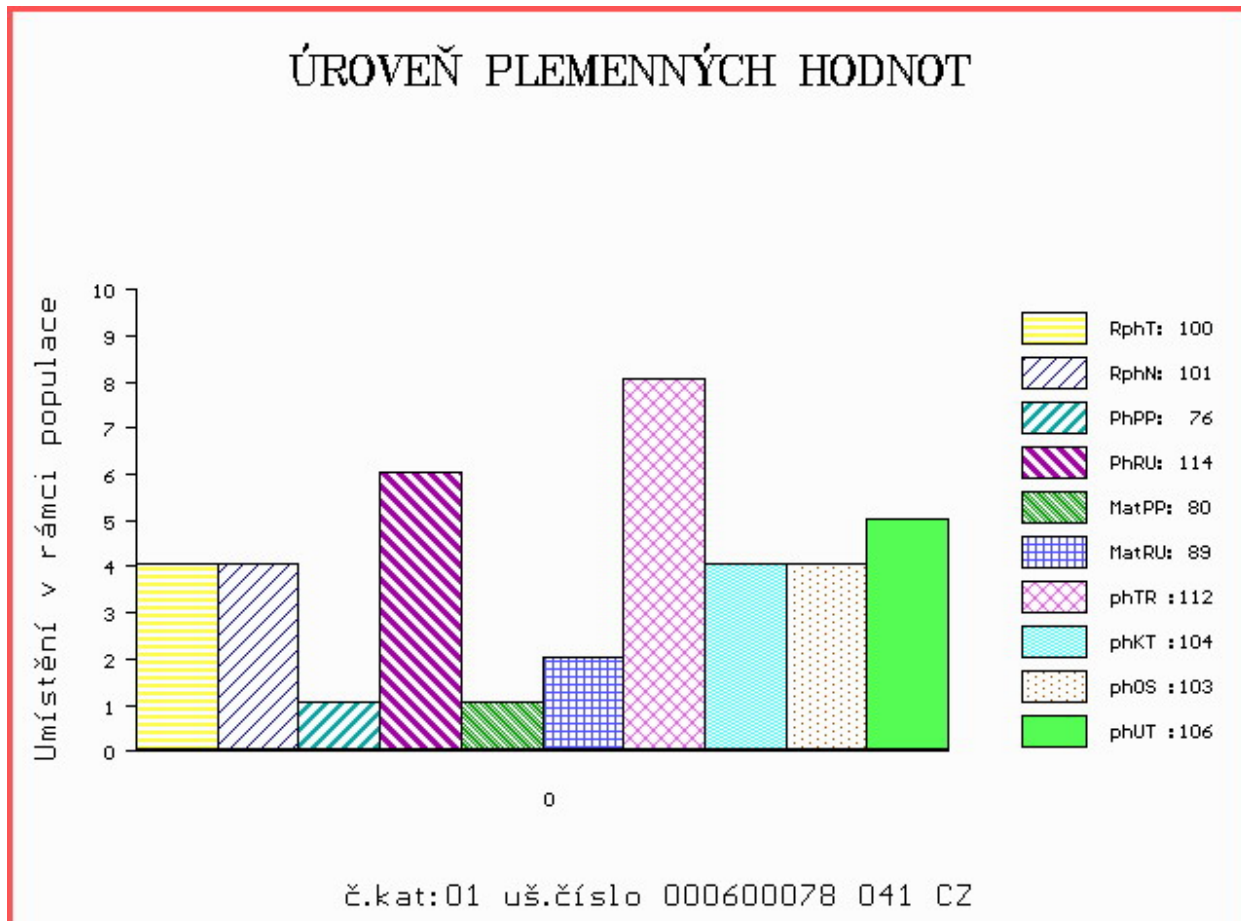



Číslo : **812838522 SK** **MOVIS BENO R** Číslo katalogu 2  
 Dat.nar. : 07.01.2017 Plemeno : S100 Masný simentál  
 Chovatel : MOVIS-AGRO,AK, spol.s r.o.Skalica  
 Majitel : MOVIS-AGRO,AK, spol.s r.o.Skalica

OOO 269 331 ARKMILL FRANKLYN M042869  
 OO 269 046 DIRNANEAN JACOB R M050979  
 MOO 32886 UK DIRNANEAN BOUNTY F032886

**OTEC ZMS 132 NORGÁRD CHARLIE P 42245-00814**  
 OMO 263 781 SOGÁRD RONNI PP 20030-00942  
 MO 4224500779 DK NORGÁRD VIBEKE P 42245-00779  
 MMO 4224500732 DK NORGÁRD TRINE P 42245-00732

OOM 268 232 AGSK SIR SKALICA 2183 P 721206002183  
 OM 263 648 NEW FREDI P 090000800375241  
 MOM 2104859 SK P 56280902104

**MA 801113754 SK /5 ot 090000801113754**  
 OMM ZSI 281 LYKKE ULF P 41344-00303  
 MM 134182 CZ P 339000134182972  
 MMM 8232 972 CZ R 339000008232972

Vl.užit:nar: **35** kg ve 120d: **183** kg ve 210d: **290** kg v 365d: **466** kg / kříž: **134** cm  
 Přírustek v testu : **2008 g / 108** přírustek od narození: **1345 g / 112** šourek **40** cm  
 Věk při ZV **464** dní aktuálně k 27.03.18 hmotnost: **632** kg výška v kříži: **141** cm

PLEMENNÉ HODNOTY										LINEARNÍ HODNOCENÍ						
	pp	ru	pp	ru	TR	KT	OS	UT		Hmot	kříž	TR	KT	OS	UT	CE
BÝK	PE	<b>96</b>	<b>118</b>	ME	<b>111</b>	<b>81</b>	<b>99</b>	<b>97</b>	<b>96</b>	<b>99</b>						
MATKA	PE	<b>104</b>	<b>106</b>	ME	<b>121</b>	<b>95</b>	<b>103</b>	<b>90</b>	<b>85</b>	<b>90</b>	<b>710</b>	<b>/ 149</b>	<b>27</b>	<b>19</b>	<b>16</b>	<b>6 68</b>
OTEC	PE	<b>85</b>	<b>120</b>	ME	<b>102</b>	<b>70</b>	<b>106</b>	<b>112</b>	<b>112</b>	<b>115</b>	<b>0</b>	<b>/ 0</b>	<b>0</b>	<b>0</b>	<b>0</b>	<b>0 0</b>

HODNOCEN: TR 7 / / 4 KT / / OS / / UT Výsledek:

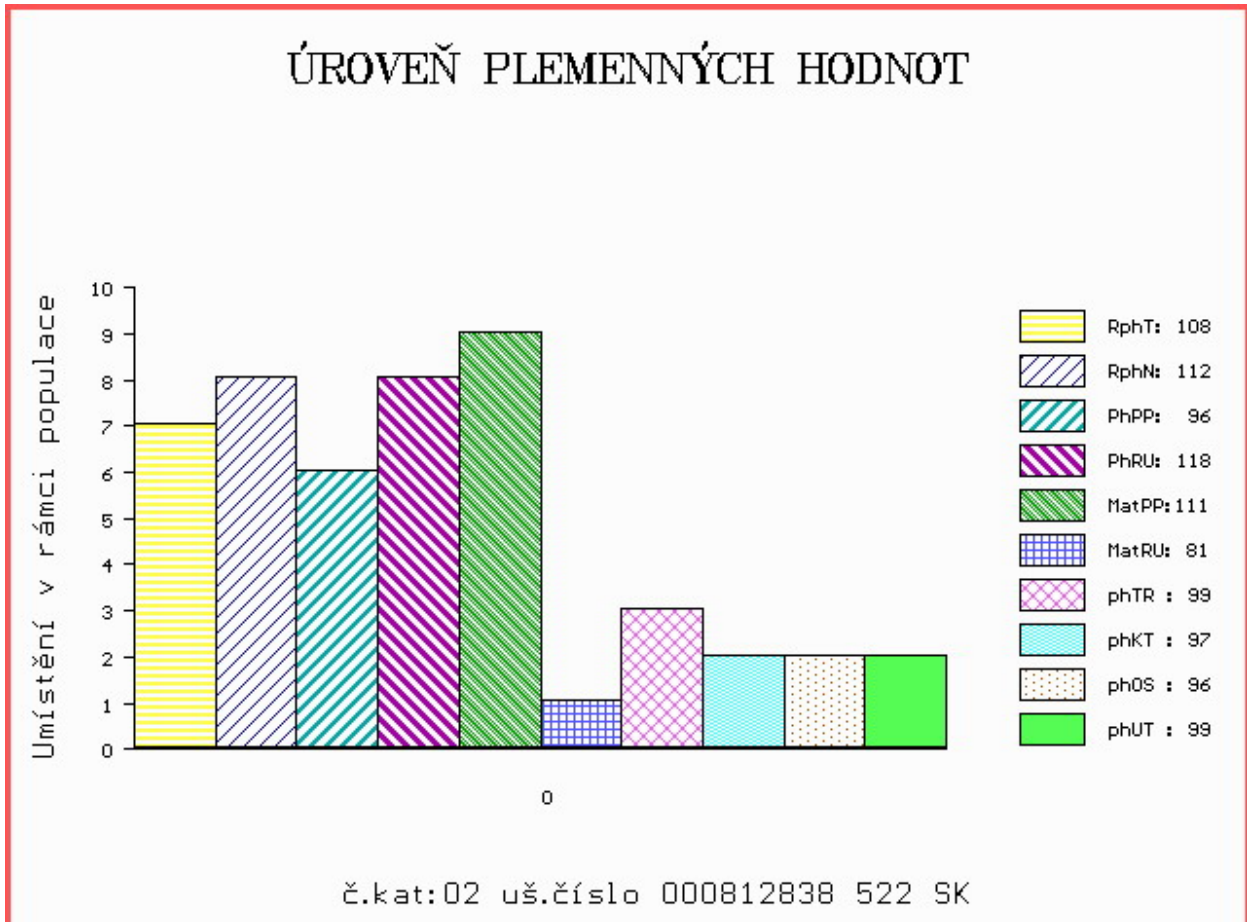

Číslo : 721487 071 CZ      DAVID Z NOVÉ VODY PP      Číslo katalogu 3  
 Dat.nar. : 08.01.2017 Plemeno : S100      Masný simentál  
 Chovatel : Reinold Manfred, Stará Červená Voda  
 Majitel : Reinold Manfred, Stará Červená Voda

OOO      269 782      OMORGA PRINCE R      M060676  
 OO      ZSI 564      VINGEGAARD COLORADO P      41524-01200  
 MOO      4152400724 DK VINGEGAARD NANNA ET P      41524-00724

**OTEC      ZSI      769      TRAST VODNAŇSKÝ PP      145000701558031**

OMO      ZSI 006      PTL STOCK BROKER C079      1685676  
 MO      10532 617 CZ GINA VODŇANSKÁ P      145617010532  
 MMO      23514 267 CZ MS BCM JACKPOT 90D P      G368330

OOM      268 240      SERUP REGENT P      41318-00491  
 OM      ZSI 495      HEDETOFT VITO PP      51546-02044  
 MOM      5154601685 DK VIKINGHOLM PIA      51546-01685

**MA      217903 971 CZ      /5 ot TÁŇA Z NOVÉ VODY P      429000217903971**

OMM      ZSI 368      LYKKE ALFRED P      41344-00338  
 MM      146710 972 CZ P      060000146710972  
 MMM      121116 611 CZ P      060000121116611

Vl.užit:nar: 45 kg ve 120d: 197 kg ve 210d: 347 kg v 365d: 564 kg / kříž: 135 cm  
 Přírustek v testu : 1916 g / 102 přírustek od narození: 1544 g / 105 šourek 43 cm  
 Věk při ZV 463 dní aktuálně k 27.03.18 hmotnost: 729 kg      výška v kříži: 143 cm

PLEMENNÉ HODNOTY

LINEARNÍ HODNOCENÍ

	pp	ru	pp	ru	TR	KT	OS	UT	Hmot	kříž	TR	KT	OS	UT	CE		
BÝK	PE	101	121	ME	95	96	102	110	113	110							
MATKA	PE	99	120	ME	115	88	90	102	106	102	760	150	25	20	18	7	70
OTEC	PE	97	121	ME	80	105	114	107	106	108	730	142	27	21	20	7	75

HODNOCEN: TR 8 / / 9 KT / / OS / / UT Výsledek:

ÚROVEŇ PLEMENNÝCH HODNOT

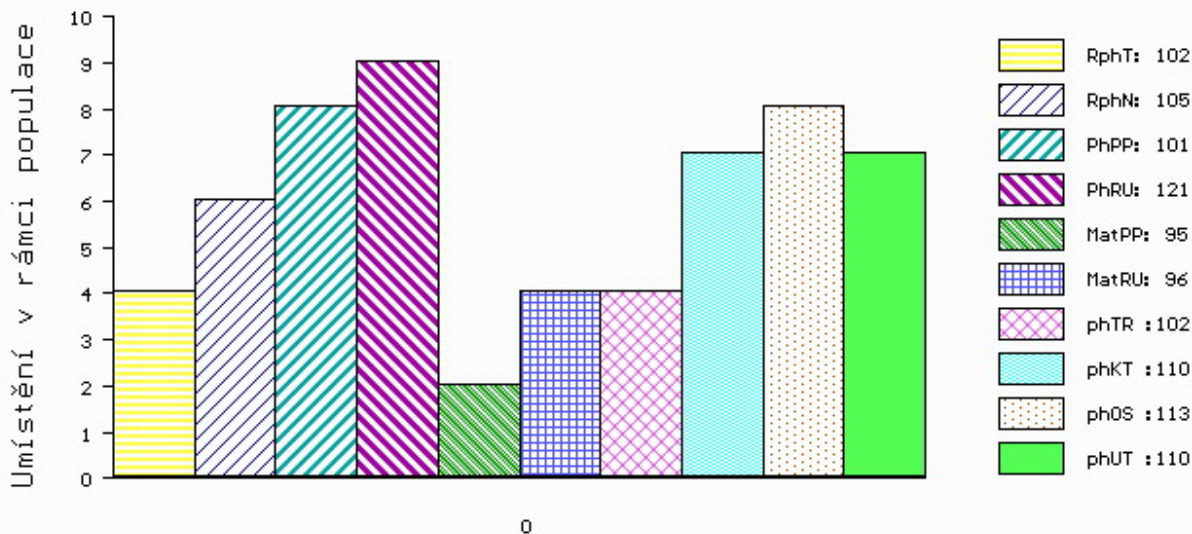

č.kat:03 uš.číslo 000721487 071 CZ

Číslo : **812838525 SK** **MOVIS BOLT P** Číslo katalogu 4  
 Dat.nar. : 10.01.2017 Plemeno : S100 Masný simentál  
 Chovatel : MOVIS-AGRO,AK, spol.s r.o.Skalica  
 Majitel : MOVIS-AGRO,AK, spol.s r.o.Skalica

OOO 271 961 POPES LAIRD M055700  
 OO 279 346 CAIRNVIEW SNAZZY M066099  
 MOO 105208600120 UK RAVENSWORTH MODESTY F069086

**OTEC ZSI 965 CHYANHAL AMOS 09 R 383852100049**  
 OMO 279 347 SEAVIEW PRINCE CHARMING 141605720057  
 MO 906234424256 IE KILBRIDE FARM EUNICE 55T F082227  
 MMO 9633252074 IE KILBRIDE FARM EUNICE 5TH F071878

OOM ZSI 829 LANGO AUGUST/ATOS PP 17701-00844  
 OM ZSI 568 LYKKE DIXIE PP 41344-00399  
 MOM 4134400195 DK LYKKE PHILADELPHIA P 41344-00195

**MA 801421314 SK /3 ot**  
 OMM ZSI 534 FGAF ZEGNA 230R P 638986  
 MM 380902 CZ SÁRA AGROCHYT ET P 392000380902961  
 MMM 287375 961 CZ SYLVA AGROCHYT V 392000287375961

Vl.užit:nar: 40 kg ve 120d: 186 kg ve 210d: 297 kg v 365d: 466 kg / kříž: 135 cm  
 Přírustek v testu : 1800 g / 94 přírustek od narození: 1315 g / 92 šourek 38 cm  
 Věk při ZV 461 dní aktuálně k 27.03.18 hmotnost: 620 kg výška v kříži: 141 cm

PLEMENNÉ HODNOTY										LINEARNÍ HODNOCENÍ							
	pp	ru	pp	ru	TR	KT	OS	UT	Hmot	kříž	TR	KT	OS	UT	CE		
BÝK	PE	102	111	ME	111	95	83	83	86	83							
MATKA	PE	95	109	ME	117	102	93	95	95	95	585	143	22	18	17	6	63
OTEC	PE	105	105	ME	104	89	98	99	101	99	0	0	0	0	0	0	0

HODNOCEN: TR 7 / / 4 KT / / OS / / UT Výsledek:

## ÚROVEŇ PLEMENNÝCH HODNOT

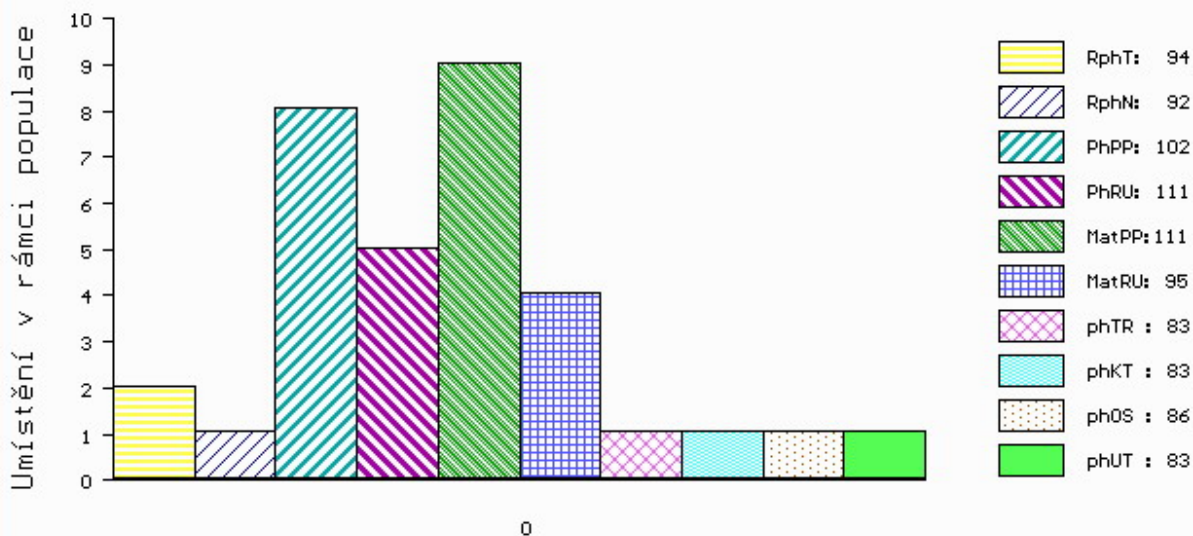

č.kat:04 uš.číslo 000812838 525 SK

Číslo : 588336 042 CZ      **DOCENT Z BĚSNA PP**      Číslo katalogu 5  
 Dat.nar. : 11.01.2017 Plemeno : S100      Masný simentál  
 Chovatel : Zemědělská společnost Blšany  
 Majitel : ZS Blšany + JCH Č.Budějovice

OOO 267 857 DOVEFIELDS GALLANT M045537  
 OO ZSI 283 LYKKE SIRIUS P 41344-00241  
 MOO 4134400184 DK LYKKE OPULUS ET P 41344-00184

**OTEC ZSI 805 TUAREG AGROCHYT PP 392000709817061**  
 OMO ZSI 284 HOLM ULRICK P 36545-00514  
 MO 193698 961 CZ OUŠKO JUNIOR AGROCHYT P 392000193698961  
 MMO 193683 961 CZ OUŠKO AGROCHYT P 392000193683961

OOM SIP 389 LESAN Z PODLESÍ P 061042002603  
 OM ZSI 478 OTO Z LEŽNICE P 340000509405041  
 MOM 812 942 CZ R 061000000812942

**MA 162998 942 CZ /2 ot P 037000162998942**  
 OMM ZSI 157 VINGEGAARD JAMAICA ET P 41524-0522  
 MM 7355 942 CZ P 037000007355942  
 MMM 2687 617 CZ CASANDRA R 1457648

Vl.užit:nar: 39 kg ve 120d: 224 kg ve 210d: 367 kg v 365d: 588 kg / kříž: 139 cm  
 Přírustek v testu : 2191 g / 108 přírustek od narození: 1659 g / 109 šourek 44 cm  
 Věk při ZV 460 dní aktuálně k 27.03.18 hmotnost: 769 kg výška v kříži: 147 cm

PLEMENNÉ HODNOTY										LINEARNÍ HODNOCENÍ							
	pp	ru	pp	ru	TR	KT	OS	UT	Hmot	kříž	TR	KT	OS	UT	CE		
BÝK	PE	97	124	ME	106	87	108	109	108	110							
MATKA	PE	99	128	ME	103	90	125	120	114	120	798	150	29	23	21	8	81
OTEC	PE	90	109	ME	112	88	97	100	105	103	610	139	26	23	24	8	81

HODNOCEN: TR 10 / / 9 KT / / OS / / UT Výsledek:

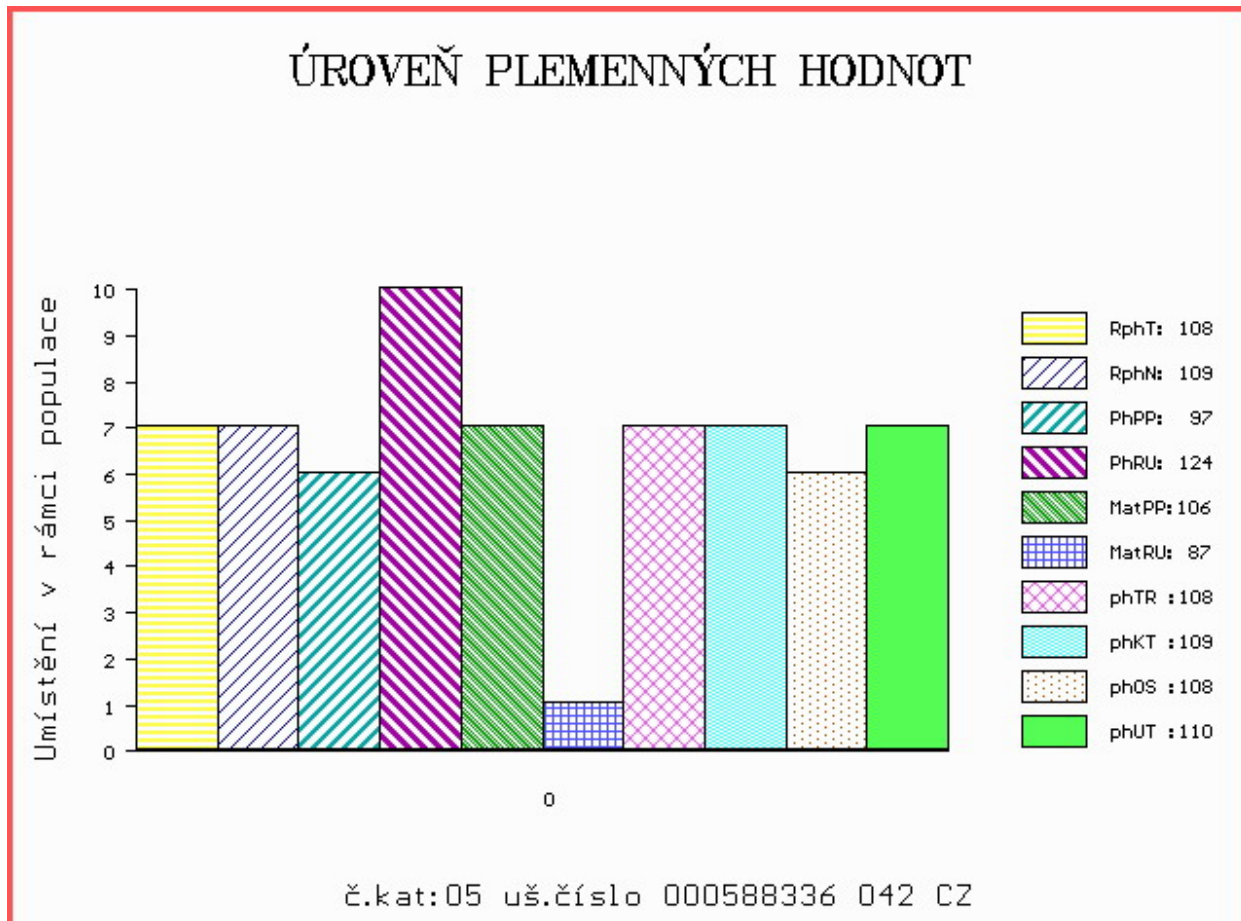



Číslo : 647719 072 CZ DUKLA VSACKO PP Číslo katalogu 6  
 Dat.nar. : 12.01.2017 Plemeno : S100 Masný simentál  
 Chovatel : Vsacko Hovězí, a.s.  
 Majitel : Vsacko Hovězí, a.s.

OOO 272 806 MOLDAU CLINTON P 72142-00207  
 OO ZSI 820 MOLDAU ERASMUS PP 72142-00235  
 MOO 7214200202 DK MOLDAU BARBARA P 72142-00202

OTEC ZMS 310 ZANZIBAR Z NOVÉ VODY PP 429000658096071  
 OMO ZSI 495 HEDETOFT VITO PP 51546-02044  
 MO 217904 971 CZ TEREZA Z NOVÉ VODY PP 429000217904971  
 MMO 146701 972 CZ P 060000146701972

OOM ZSI 247 RIVERDALE FIGARO M-44243  
 OM ZSI 529 PAŘEZ P 403000519020072  
 MOM 2759 617 CZ ERŽIKA ŠUMAVSKÁ P 158617002759

MA 214072 972 CZ /2 ot P 403000214072972  
 OMM SIP 560 NOTA AGRO R 060000108159072  
 MM 131835 972 CZ P 403000131835972  
 MMM 121618 701 CZ P 251000121618701

Vl.užit:nar: 46 kg ve 120d: 193 kg ve 210d: 332 kg v 365d: 569 kg / kříž: 134 cm  
 Přírustek v testu : 1566 g / 87 přírustek od narození: 1442 g / 89 šourek 42 cm  
 Věk při ZV 459 dní aktuálně k 27.03.18 hmotnost: 679 kg výška v kříži: 140 cm

PLEMENNÉ HODNOTY										LINEARNÍ HODNOCENÍ						
	pp	ru	pp	ru	TR	KT	OS	UT	Hmot	kříž	TR	KT	OS	UT	CE	
BÝK	PE	98	113	ME	104	94	103	104	104	104						
MATKA	PE	102	88	ME	97	107	94	101	103	101	620	138	18	17	6 58	
OTEC	PE	88	126	ME	111	86	108	102	99	102	718	147	28	20	18 7 73	

HODNOCEN: TR 6 / / 9 KT / / OS / / UT Výsledek:

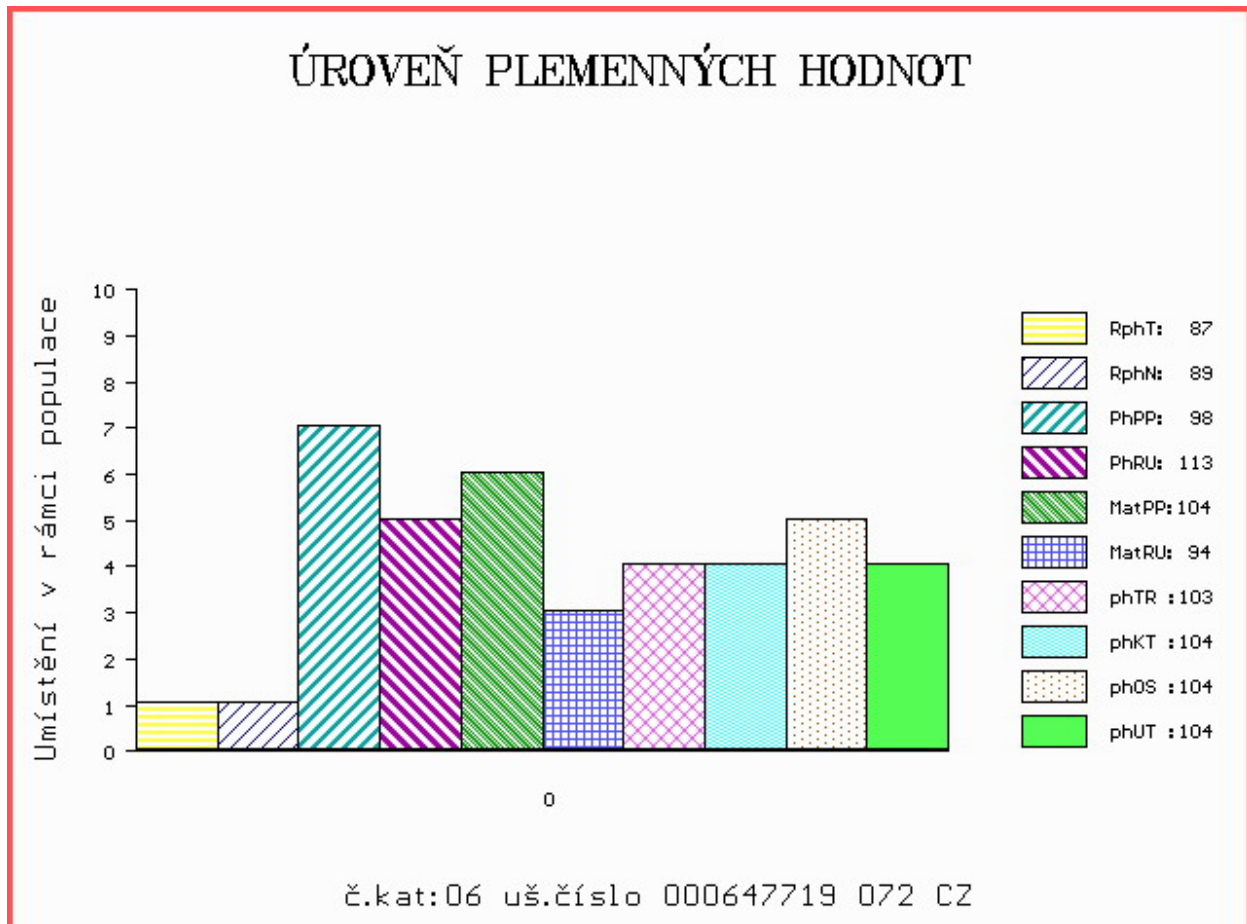

Číslo : 739757 052 CZ DURMAN Z LÁNOVA PP Číslo katalogu 7  
 Dat.nar. : 12.01.2017 Plemeno : S100 Masný simentál  
 Chovatel : ZOD Lánov, Kovářov  
 Majitel : ZOD Lánov, Kovářov

OOO ZSI 821 SNAEBUM CAMPARI PP 27907-00717  
 OO ZMS 280 KLITGÅRDENS EMIL P 69488-00073  
 MOO 6948800053 DK KLITGÅRDENS CHARLOTTA P 69488-00053

OTEC ZMS 264 LYKKE ICEMAN P 41344-00507

OMO 269 502 SLIEVENAGH FANTASTIC M042510  
 MO 4134400374 DK LYKKE CADETT R 41344-00374  
 MMO 4134400326 DK LYKKE VANESSA P 41344-00326

OOM 263 648 NEW FREDI P 090000800375241  
 OM 279 161 MOVIS SIXTIN P 090000801113737  
 MOM 800375202 SK CIPRIÁNA MOVIS P 090000800375202

MA 812242048 SK /1 ot MOVIS P 812242048

OMM ZSI 287 SKOVLY UN POCO P 83204-00131  
 MM 800950912 SK DAFNĚ MOVIS PP 090000800950912  
 MMM 210322206 SK AGSK MISS REDPROGRESS 210322 721206210322

Vl.užit:nar: 42 kg ve 120d: 201 kg ve 210d: 315 kg v 365d: 553 kg / kříž: 137 cm  
 Přírustek v testu : 1958 g / 100 přírustek od narození: 1513 g / 101 šourek 39 cm  
 Věk při ZV 459 dní aktuálně k 27.03.18 hmotnost: 706 kg výška v kříži: 146 cm

PLEMENNÉ HODNOTY

LINEARNÍ HODNOCENÍ

	pp	ru	pp	ru	TR	KT	OS	UT	Hmot	kříž	TR	KT	OS	UT	CE		
BÝK	PE	96	114	ME	110	91	106	106	105	108							
MATKA	PE	104	104	ME	104	106	104	99	96	98	728	145	24	20	19	7	70
OTEC	PE	90	119	ME	113	79	116	119	119	121	843	150	29	24	25	8	86

HODNOCEN: TR 9 / / 8 KT / / OS / / UT Výsledek:

ÚROVEŇ PLEMENNÝCH HODNOT

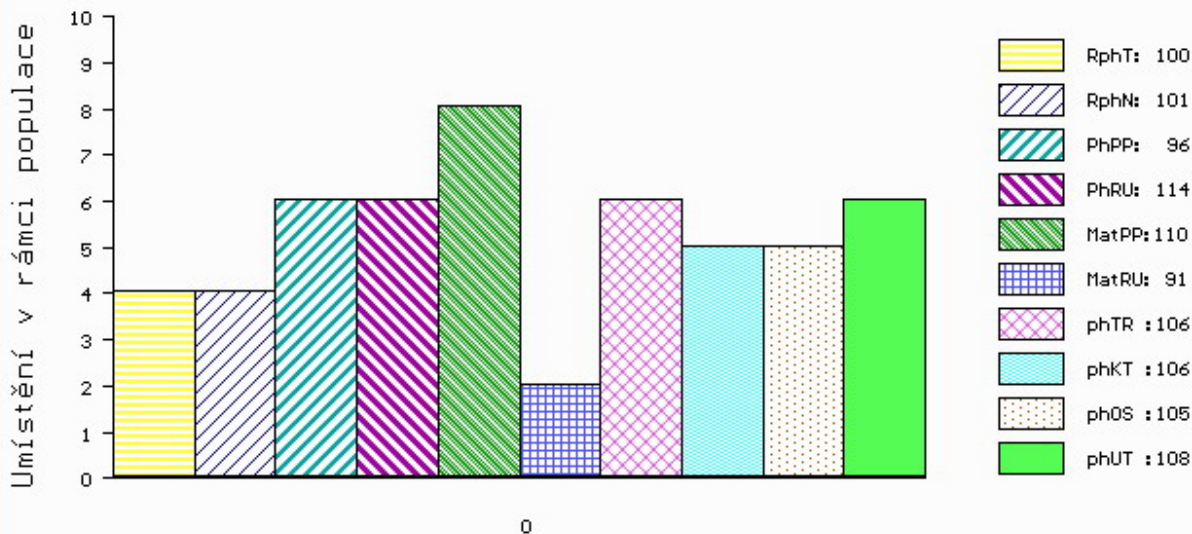

č.kat:07 uš.číslo 000739757 052 CZ

Číslo : 724139 071 CZ DIEGO Z ČERNÉ VODY P Číslo katalogu 8  
 Dat.nar. : 13.01.2017 Plemeno : S100 Masný simentál  
 Chovatel : Nátr Daniel, Černá Voda  
 Majitel : Nátr Daniel, Černá Voda

OOO ZSI 283 LYKKE SIRIUS P 41344-00241  
 OO ZSI 821 SNAEBUM CAMPARI PP 27907-00717  
 MOO 2790700686 DK SNAEBUM THEODORA P 27907-00686

OTEC ZMS 277 WROXALL COCKER-LEEKY-SOUP 11PP M080195  
 OMO 268 935 VINGEGAARD TEXAS P 41524-00940  
 MO 203351700813 UK WROXALL WINDFALL-GRACE P F088007  
 MMO 203351700575 UK WROXALL TALLENTED GRACE P F080676

OOM ZSI 400 HEDETOFT UNITED P 80185-00096  
 OM ZSI 968 SOGÁRD AMIR P 20030-01031  
 MOM 2003000980 DK SOGÁRD THERESA P 20030-00980

MA 389511 932 CZ /2 ot ZORKA ŠUMAVSKÁ P 158000389511932  
 OMM ZSI 445 LYKKE BRUMME P 41344-00368  
 MM 317968 932 CZ UNIE ŠUMAVSKÁ P 158000317968932  
 MMM 142103 304 CZ P 158000142103304

Vl.užit:nar: 45 kg ve 120d: 239 kg ve 210d: 411 kg v 365d: 634 kg / kříž: 141 cm  
 Přírustek v testu : 2116 g / 109 přírustek od narození: 1733 g / 110 šourek 43 cm  
 Věk při ZV 458 dní aktuálně k 27.03.18 hmotnost: 804 kg výška v kříži: 148 cm

PLEMENNÉ HODNOTY										LINEARNÍ HODNOCENÍ							
	pp	ru	pp	ru	TR	KT	OS	UT		Hmot	kříž	TR	KT	OS	UT	CE	
BÝK	PE	103	125	ME	117	90	118	114	113	117							
MATKA	PE	109	114	ME	104	108	104	112	113	112	696	146	25	21	20	7	73
OTEC	PE	87	125	ME	124	78	107	109	111	113	0	0	0	0	0	0	0

HODNOCEN: TR 10 / /10 KT / / OS / / UT Výsledek:

## ÚROVEŇ PLEMENNÝCH HODNOT

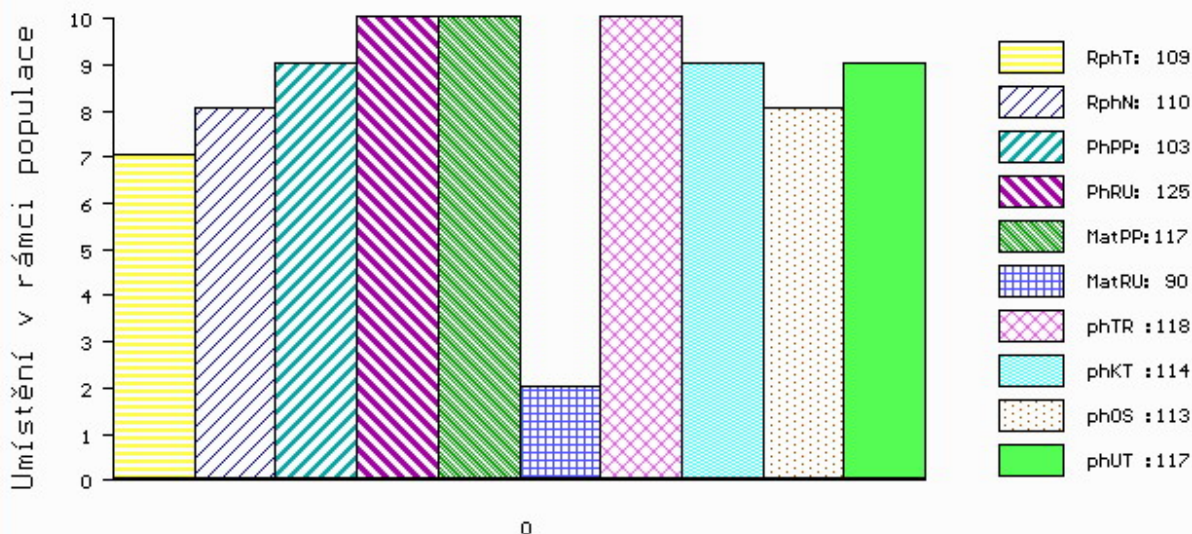

č.kat:08 uš.číslo 000724139 071 CZ

Číslo : 721488 071 CZ DARLING Z NOVÉ VODY P Číslo katalogu 9  
 Dat.nar. : 15.01.2017 Plemeno : S100 Masný simentál  
 Chovatel : Reinold Manfred, Stará Červená Voda  
 Majitel : Reinold Manfred, Stará Červená Voda

OOO 262 692 HILLCREST CHAMPION PMMC017  
 OO ZSI 949 CURAHEEN VIO ET R 171059860169  
 MOO 151420930180 IE RACEVIEW MERLE-BEAUTY BATM031

OTEC ZMS 188 LYKKE INDUC P 41344-00508  
 OMO ZMS 132 NORGÁRD CHARLIE P 42245-00814  
 MO 4134400443 DK LYKKE FORGLEMMIGEJ P 41344-00443  
 MMO 4134400239 DK LYKKE SMORBIOMST 41344-00239

OOM 267 001 CAMUS BRANDY M029502  
 OM 281 533 BANWY WONDERBOY M073205  
 MOM 701109600368 UK BANWY SEXYGIRL F079116

MA 221649501819 UK /1 ot TWYFORD FAITH R F108911  
 OMM 281 530 KILBRIDE FARM VALOUR M069405  
 MM 221649401461 UK TWYFORD CHARLOTTE 2ND F098306  
 MMM 221649400579 UK TWYFORD SAMANTHA F077993

Vl.užit:nar: 45 kg ve 120d: 191 kg ve 210d: 343 kg v 365d: 601 kg / kříž: 132 cm  
 Přírustek v testu : 2400 g / 113 přírustek od narození: 1658 g / 114 šourek 41 cm  
 Věk při ZV 456 dní aktuálně k 27.03.18 hmotnost: 768 kg výška v kříži: 138 cm

PLEMENNÉ HODNOTY										LINEARNÍ HODNOCENÍ						
	pp	ru	ME	pp	ru	TR	KT	OS	UT	Hmot	kříž	TR	KT	OS	UT	CE
BÝK	PE	98	122	ME	98	82	101	117	119	117						
MATKA	PE	95	105	ME	107	94	95	105	107	105	800 /	148	28	23	21	8 80
OTEC	PE	92	130	ME	93	75	119	122	120	123	682 /	140	29	24	23	8 84

HODNOCEN: TR 5 / /10 KT / / OS / / UT Výsledek:

## ÚROVEŇ PLEMENNÝCH HODNOT

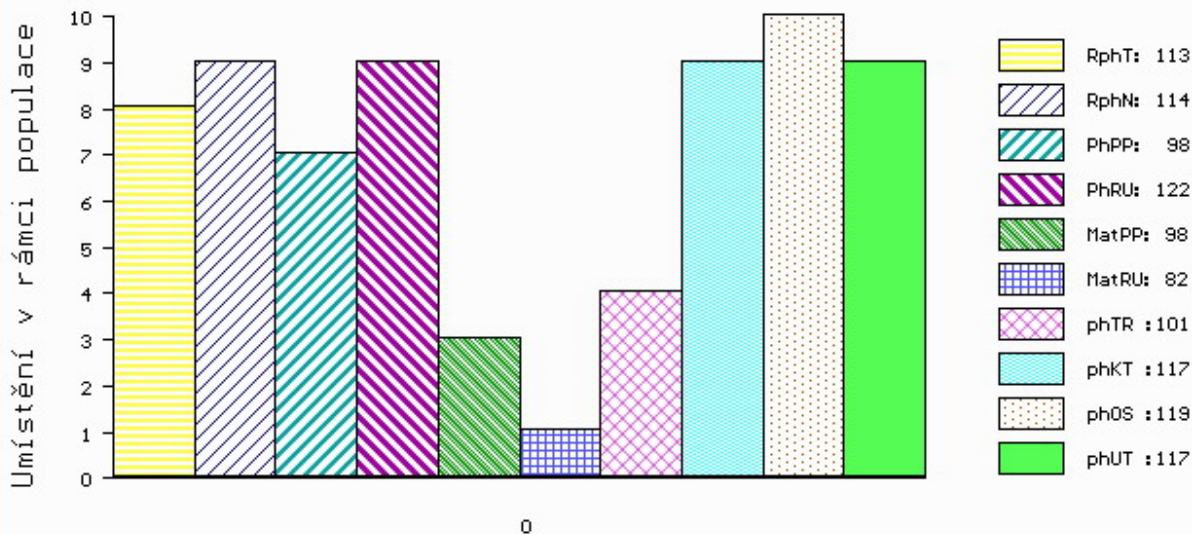

č.kat:09 uš.číslo 000721488 071 CZ



Číslo : 721489 071 CZ DROGA Z NOVÉ VODY P Číslo katalogu 10  
 Dat.nar. : 15.01.2017 Plemeno : S100 Masný simentál  
 Chovatel : Reinold Manfred, Stará Červená Voda  
 Majitel : Reinold Manfred, Stará Červená Voda

OOO ZSI 821 SNAEBUM CAMPARI PP 27907-00717  
 OO ZMS 280 KLITGÅRDENS EMIL P 69488-00073  
 MOO 6948800053 DK KLITGÅRDENS CHARLOTTA P 69488-00053

OTEC ZMS 264 LYKKE ICEMAN P 41344-00507  
 OMO 269 502 SLIEVENAGH FANTASTIC M042510  
 MO 4134400374 DK LYKKE CADETT R 41344-00374  
 MMO 4134400326 DK LYKKE VANESSA P 41344-00326

OOM 266 659 236 AMAT AV MATBERGA 90411  
 OM ZSI 367 HESTEHAVEN AXEL P 107267-00036  
 MOM 1736100088 DK 17361-00088

MA 168018 972 CZ /7 ot P 060000168018972  
 OMM SIP 064 ERB 828 635 633  
 MM 121149 611 CZ P 060000121149611  
 MMM 8329 617 CZ GISELLA 816 761 433

Vl.užit:nar: 46 kg ve 120d: 224 kg ve 210d: 405 kg v 365d: 566 kg / kříž: 136 cm  
 Přírustek v testu : 2008 g / 101 přírustek od narození: 1612 g / 105 šourek 39 cm  
 Věk při ZV 456 dní aktuálně k 27.03.18 hmotnost: 749 kg výška v kříži: 145 cm

PLEMENNÉ HODNOTY										LINEARNÍ HODNOCENÍ								
	pp	ru	pp	ru	TR	KT	OS	UT		Hmot	kříž	TR	KT	OS	UT	CE		
BÝK	PE	100	118	ME	100	97	111	116	116	118								
MATKA	PE	94	105	ME	95	119	101	104	104	105	610	/	143	22	19	17	6	64
OTEC	PE	90	119	ME	113	79	116	119	119	121	843	/	150	29	24	25	8	86

HODNOCEN: TR 9 / / 9 KT / / OS / / UT Výsledek:

## ÚROVEŇ PLEMENNÝCH HODNOT

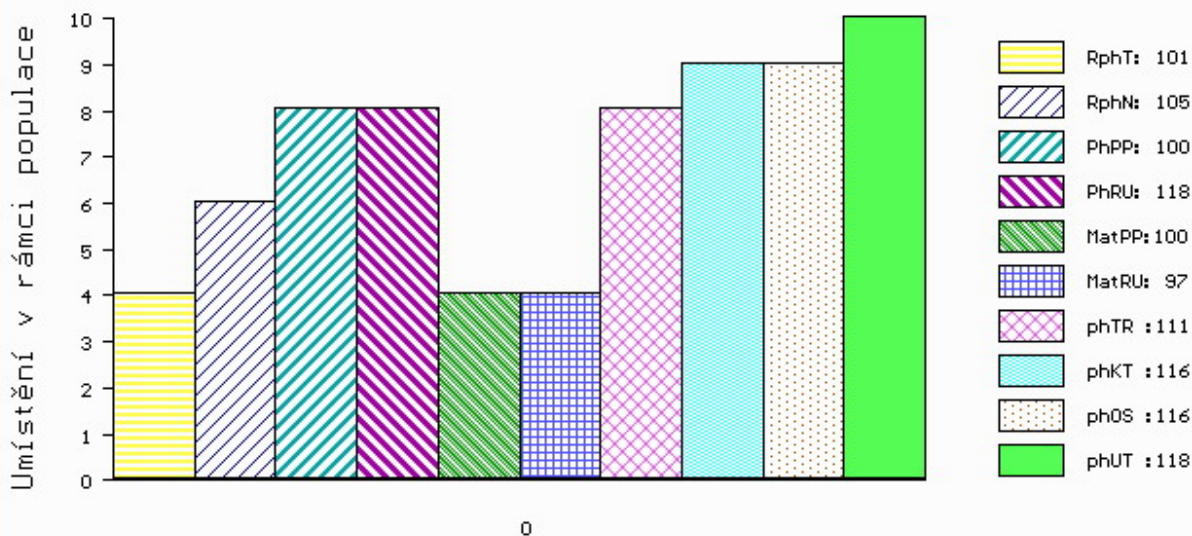

č.kat:10 uš.číslo 000721489 071 CZ

Číslo : 588340 042 CZ DONATELLO Z BĚSNA P Číslo katalogu 11  
 Dat.nar. : 16.01.2017 Plemeno : S100 Masný simentál  
 Chovatel : Zemědělská společnost Blšany  
 Majitel : Zemědělská společnost Blšany

OOO 272 806 MOLDAU CLINTON P 72142-00207  
 OO ZSI 820 MOLDAU ERASMUS PP 72142-00235  
 MOO 7214200202 DK MOLDAU BARBARA P 72142-00202

OTEC ZSI 978 LANGMOSE HANNIBAL PP 87201-00173  
 OMO ZSI 390 LYKKE ATLANTIS P 41344-00347  
 MO 8720100144 DK LANGMOSE DEBBIE P 87201-00144  
 MMO 8720100107 DK LANGMOSE WANDA P 87201-00107

OOM ZSI 495 HEDETOFT VITO PP 51546-02044  
 OM ZSI 778 TEMPLÁŘ Z NOVÉ VODY PP 429000602034071  
 MOM 155892 972 CZ RENATA AGRO PP 060000155892972

MA 170533 942 CZ /1 ot P 037000170533942  
 OMM ZSI 223 KONNY 13.015 55970  
 MM 120726 942 CZ P 037000120726942  
 MMM 108009 407 CZ P 037000108009407

Vl.užit:nar: 40 kg ve 120d: 234 kg ve 210d: 387 kg v 365d: 619 kg / kříž: 140 cm  
 Přírustek v testu : 2391 g / 116 přírustek od narození: 1743 g / 121 šourek 41 cm  
 Věk při ZV 455 dní aktuálně k 27.03.18 hmotnost: 798 kg výška v kříži: 149 cm

PLEMENNÉ HODNOTY										LINEARNÍ HODNOCENÍ							
	pp	ru	pp	ru	TR	KT	OS	UT	Hmot	kříž	TR	KT	OS	UT	CE		
BÝK	PE	88	131	ME	113	83	116	102	98	102							
MATKA	PE	95	112	ME	110	101	111	115	115	115	694	149	25	19	18	6	68
OTEC	PE	78	135	ME	115	74	114	98	94	98	678	147	27	21	21	7	76

HODNOCEN: TR 10 / /10 KT / / OS / / UT Výsledek:

## ÚROVEŇ PLEMENNÝCH HODNOT

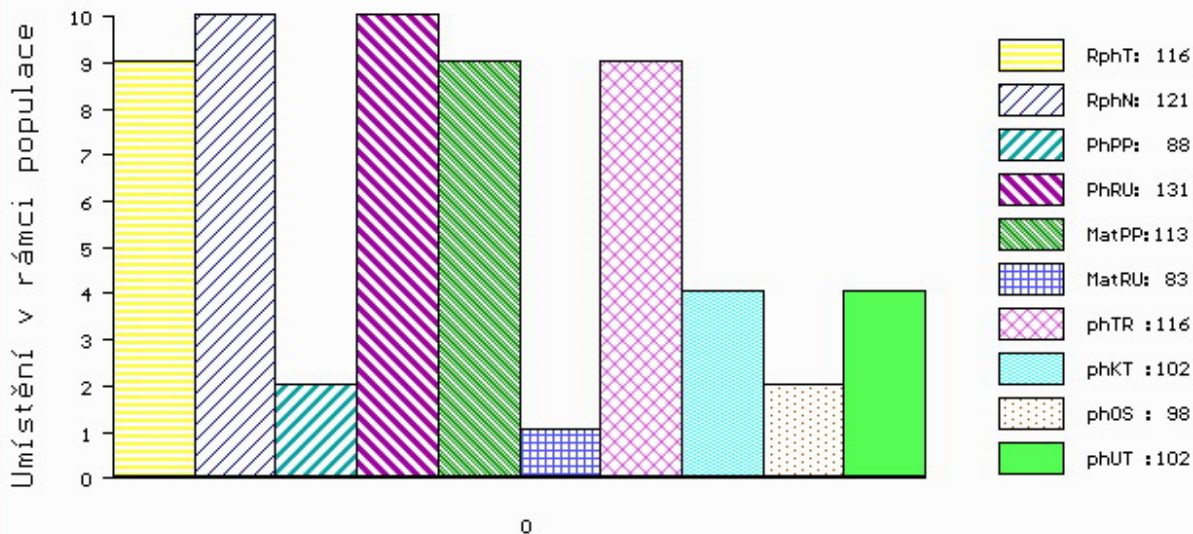

č.kat:11 uš.číslo 000588340 042 CZ

Číslo : 647722 072 CZ DAUN VSACKO P Číslo katalogu 12  
 Dat.nar. : 19.01.2017 Plemeno : S100 Masný simentál  
 Chovatel : Vsacko Hovězí, a.s.  
 Majitel : Vsacko Hovězí, a.s.

OOO ZSI 568 LYKKE DIXIE PP 41344-00399  
 OO ZSI 844 URBAN PP 398000698129032  
 MOO 240105 932 CZ P 398000240105932

**OTEC ZMS 180 ZÁŽEH Z NOVÉ VODY PP 429000640256071**

OMO SIP 379 LUNA AGRO V 060072013407  
 MO 155892 972 CZ RENATA AGRO PP 060000155892972  
 MMO 116643 611 CZ P 060000116643611

OOM 267 001 CAMUS BRANDY M029502  
 OM ZSI 247 RIVERDALE FIGARO M-44243  
 MOM 33482 UK SOLITUDE CHINA GIRL F-33482

**MA 164844 972 CZ /2 ot P 403000164844972**

OMM ZSI 495 HEDETOFT VITO PP 51546-02044  
 MM 187571 972 CZ P 403000187571972  
 MMM 157483 972 CZ SOFIE P 403000157483972

Vl.užit:nar: 46 kg ve 120d: 187 kg ve 210d: 325 kg v 365d: 516 kg / kříž: 132 cm  
 Přírustek v testu : 1558 g / 95 přírustek od narození: 1373 g / 101 šourek 44 cm  
 Věk při ZV 452 dní aktuálně k 27.03.18 hmotnost: 639 kg výška v kříži: 136 cm

PLEMENNÉ HODNOTY										LINEARNÍ HODNOCENÍ							
	pp	ru	pp	ru	TR	KT	OS	UT	Hmot	kříž	TR	KT	OS	UT	CE		
BÝK	PE	84	117	ME	89	101	97	105	106	105							
MATKA	PE	85	113	ME	86	89	107	109	108	108	720	145	25	19	17	6	67
OTEC	PE	91	120	ME	101	112	109	116	115	116	690	144	29	23	22	9	83

HODNOCEN: TR 4 / / 7 KT / / OS / / UT Výsledek:

## ÚROVEŇ PLEMENNÝCH HODNOT

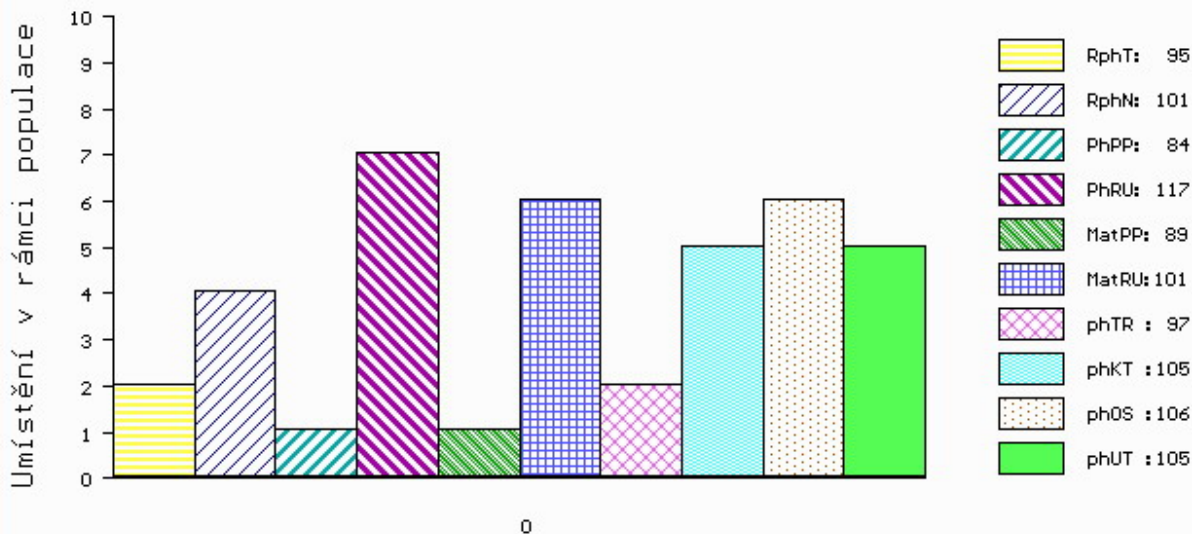

č.kat:12 uš.číslo 000647722 072 CZ

Číslo : **812838535 SK** **MOVIS BENT P** Číslo katalogu 13  
 Dat.nar. : 20.01.2017 Plemeno : S100 Masný simentál  
 Chovatel : MOVIS-AGRO,AK, spol.s r.o.Skalica  
 Majitel : MOVIS-AGRO,AK, spol.s r.o.Skalica

OOO 268 232 AGSK SIR SKALICA 2183 P 721206002183  
 OO 263 648 NEW FREDI P 090000800375241  
 MOO 2104859 SK P 56280902104

**OTEC 279 161 MOVIS SIXTIN P 090000801113737**

OMO 268 232 AGSK SIR SKALICA 2183 P 721206002183  
 MO 800375202 SK CIPRIÁNA MOVIS P 090000800375202  
 MMO 210349206 SK AGSK MISS DAYTONS 210349 P 721206210349

OOM ZSI 400 HEDETOFT UNITED P 80185-00096  
 OM ZSI 714 VINGEGAARD CRASSUS P 41524-01205  
 MOM 4152400920 DK VINGEGAARD SAVANA P 41524-00920

**MA 801421322 SK /4 ot P 090000801421322**

OMM 262 811 OSMAN AGRO P 060000504789072  
 MM 800779923 SK CEZMÍNA MOVIS P 090000800779923  
 MMM 2178859 SK AGSK MISS POL RED 02178 721206002178

Vl.užit:nar: **38** kg ve 120d: **194** kg ve 210d: **293** kg v 365d: **511** kg / kříž: **136** cm  
 Přírustek v testu : **2091 g / 106** přírustek od narození: **1390 g / 108** šourek **39** cm  
 Věk při ZV **451** dní aktuálně k 27.03.18 hmotnost: **637** kg výška v kříži: **140** cm

PLEMENNÉ HODNOTY										LINEARNÍ HODNOCENÍ							
	pp	ru	pp	ru	TR	KT	OS	UT		Hmot	kříž	TR	KT	OS	UT	CE	
BÝK	PE	101	111	ME	109	96	86	85	87	87							
MATKA	PE	81	108	ME	105	88	88	89	91	90	650	142	20	19	18	7	64
OTEC	PE	111	102	ME	113	108	98	84	80	83	0	0	0	0	0	0	0

HODNOCEN: TR 7 / / 6 KT / / OS / / UT Výsledek:

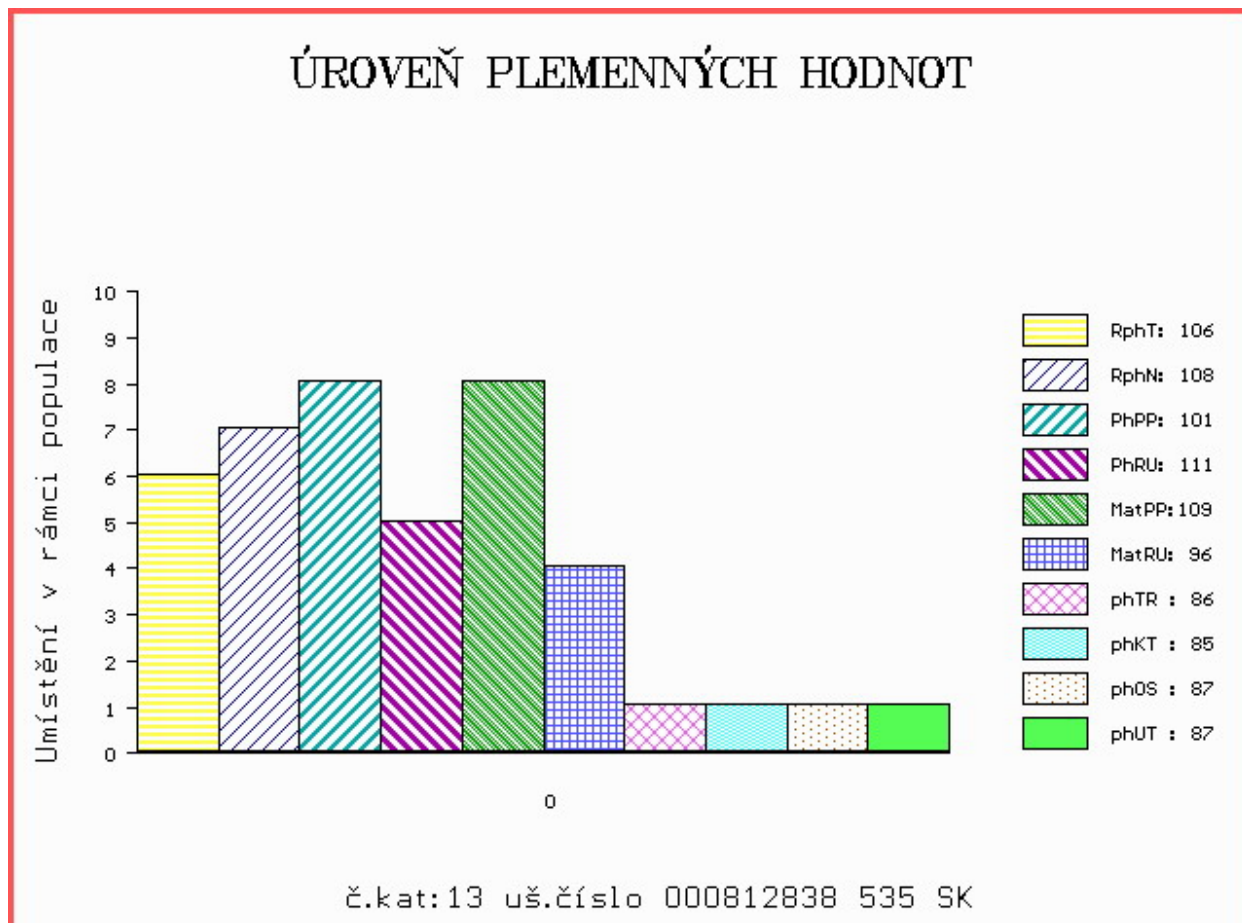



Číslo : 588343 042 CZ DOLAR Z BĚSNA PP Číslo katalogu 14  
 Dat.nar. : 26.01.2017 Plemeno : S100 Masný simentál  
 Chovatel : Zemědělská společnost Blšany  
 Majitel : Zemědělská společnost Blšany

OOO 290 098 GS MAX 227 007 562  
 OO ZSI 400 HEDETOFT UNITED P 80185-00096  
 MOO 8018500057 DK HEDETOFT PATRICIA P 80185-00057

OTEC ZSI 816 HOENESS PP 12.601 05246  
 OMO ZSI 036 HILLMANN P 76.000 28589  
 MO 1260065958 DE ALMA P 12.600 65958  
 MMO 1260027978 DE ALMUT P 12.600 27978

OOM 265 338 HARKAWAY ENFORCER 16 Y HPF P193266  
 OM ZSI 342 VINGEGAARD SAMSON ET PP 41524-00918  
 MOM 4152400633 DK VINGEGAARD MON CHERI P 41524-00633

MA 120746 942 CZ /7 ot P 037000120746942  
 OMM ZSI 070 GORM PP 87072-0031  
 MM 108446 407 CZ P 037000108446407  
 MMM 10470 617 CZ R 036617010470

Vl.užit:nar: 39 kg ve 120d: 230 kg ve 210d: 373 kg v 365d: 624 kg / kříž: 143 cm  
 Přírustek v testu : 2408 g / 124 přírustek od narození: 1729 g / 122 šourek 40 cm  
 Věk při ZV 445 dní aktuálně k 27.03.18 hmotnost: 774 kg výška v kříži: 148 cm

PLEMENNÉ HODNOTY										LINEARNÍ HODNOCENÍ							
	pp	ru	pp	ru	TR	KT	OS	UT	Hmot	kříž	TR	KT	OS	UT	CE		
BÝK	PE	97	120	ME	98	90	111	109	109	112							
MATKA	PE	105	110	ME	101	94	115	116	115	118	856	147	27	23	20	8	78
OTEC	PE	82	124	ME	100	88	106	114	117	117	0	0	0	0	0	0	0

HODNOCEN: TR 10 / /10 KT / / OS / / UT Výsledek:

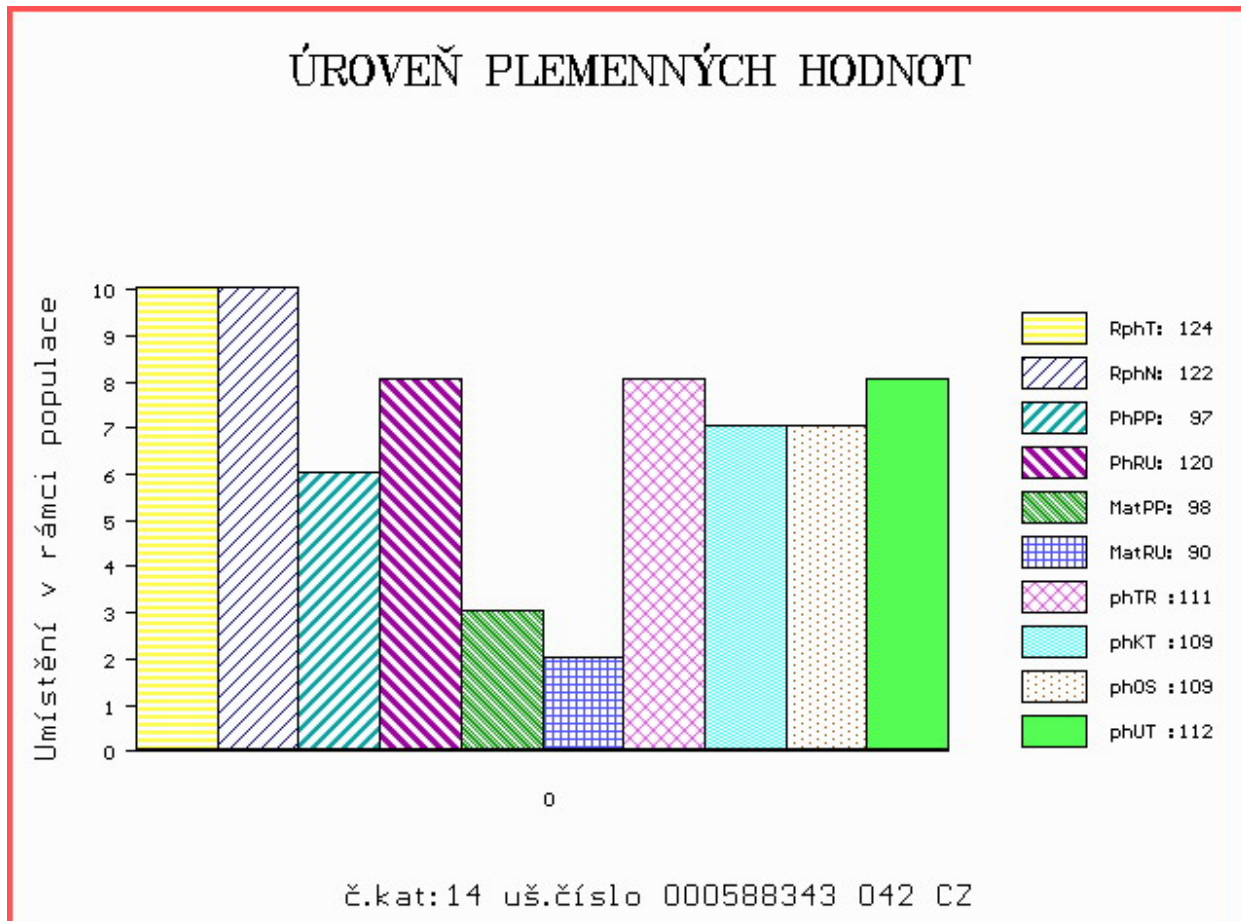

Číslo : 588342 042 CZ      DRAK Z BĚSNA P      Číslo katalogu 15  
 Dat.nar. : 27.01.2017      Plemeno : S100      Masný simentál  
 Chovatel : Zemědělská společnost Blšany  
 Majitel : ZS Blšany + JCH Č.Budějovice

OOO      290 098      GS MAX      227 007 562  
 OO      ZSI 400      HEDETOFT UNITED P      80185-00096  
 MOO      8018500057 DK      HEDETOFT PATRICIA P      80185-00057

**OTEC      ZSI      816      HOENESS PP      12.601 05246**

OMO      ZSI 036      HILLMANN P      76.000 28589  
 MO      1260065958 DE      ALMA P      12.600 65958  
 MMO      1260027978 DE      ALMUT P      12.600 27978

OOM      265 452      KOKO P      13.006 32358  
 OM      ZSI 223      KONNY      13.015 55970  
 MOM      1300275884 DE      13.002 75884

**MA      131637 942 CZ      /5 ot P      037000131637942**

OMM      ZSI 081      GESTOR      036617004703  
 MM      105972 407 CZ R      037000105972407  
 MMM      2689 617 CZ P      1449636

Vl.užit:nar: 40 kg ve 120d: 236 kg ve 210d: 373 kg v 365d: 613 kg / kříž: 136 cm  
 Přírustek v testu : 2050 g / 117 přírustek od narození: 1604 g / 119 šourek 38 cm  
 Věk při ZV 444 dní aktuálně k 27.03.18 hmotnost: 720 kg      výška v kříži: 139 cm

PLEMENNÉ HODNOTY

LINEARNÍ HODNOCENÍ

	pp	ru	pp	ru	TR	KT	OS	UT	Hmot	kříž	TR	KT	OS	UT	CE		
BÝK	PE	97	121	ME	100	90	101	104	104	104							
MATKA	PE	106	102	ME	102	100	111	99	93	97	904	144	25	25	22	8	80
OTEC	PE	82	124	ME	100	88	106	114	117	117	0	0	0	0	0	0	0

HODNOCEN: TR 6 / /10 KT / / OS / / UT Výsledek:

ÚROVEŇ PLEMENNÝCH HODNOT

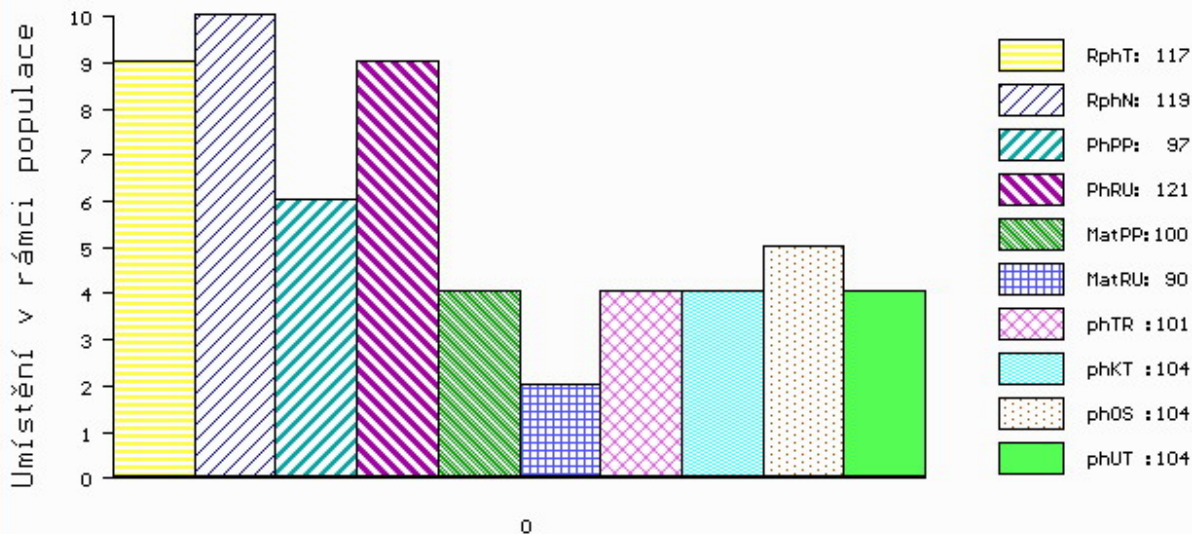

č.kat:15 uš.číslo 000588342 042 CZ

Číslo : 600083 041 CZ DEKOR Z LEŽNICE P Číslo katalogu 16  
 Dat.nar. : 27.01.2017 Plemeno : S100 Masný simentál  
 Chovatel : Bartoň František, Ležnice  
 Majitel : Bartoň František, Ležnice

OOO 285 115 KAMAT AV MATBERGA P 94849  
 OO 285 114 NELSON AV ABUEN P 96038  
 MOO 79090437 SE 437 SENTA AV ABUEN P 96128

OTEC ZMS 448 SAMSON AV STOREGADREN P 97534  
 OMO 285 116 KASMIR AV RORUM P 94851  
 MO 6968567 SE 67 BIENE AV STOREGARDE P 112460  
 MMO 6968537 SE 37 BIENE AV STOREGARDEN P 112020

OOM ZSI 495 HEDETOFT VITO PP 51546-02044  
 OM PMS 346 UWE LEŽNICKÝ P 400000535817041  
 MOM 818 942 CZ LADY Z PODLESÍ P 061000000818942

MA 176370 941 CZ /1 ot MANKA Z LEŽNICE P 340000176370941  
 OMM 268 674 NAUTILUS P 13.018 49060  
 MM 1302603 482 DE KORA P 13.026 03482  
 MMM 1300343992 DE 13.003 43992

Vl.užit:nar: 50 kg ve 120d: 226 kg ve 210d: 384 kg v 365d: 637 kg / kříž: 144 cm  
 Přírustek v testu : 1966 g / 110 přírustek od narození: 1618 g / 115 šourek 43 cm  
 Věk při ZV 444 dní aktuálně k 27.03.18 hmotnost: 736 kg výška v kříži: 145 cm

PLEMENNÉ HODNOTY										LINEARNÍ HODNOCENÍ						
	pp	ru	ME	pp	ru	TR	KT	OS	UT	Hmot	kříž	TR	KT	OS	UT	CE
BÝK	PE	70	130	ME	85	85	117	103	99	104						
MATKA	PE	89	124	ME	86	102	111	98	95	100	768 /	149	27	21	22	8 78
OTEC	PE	71	128	ME	88	73	111	97	95	99	0 /	0	0	0	0	0

HODNOCEN: TR 9 / /10 KT / / OS / / UT Výsledek:

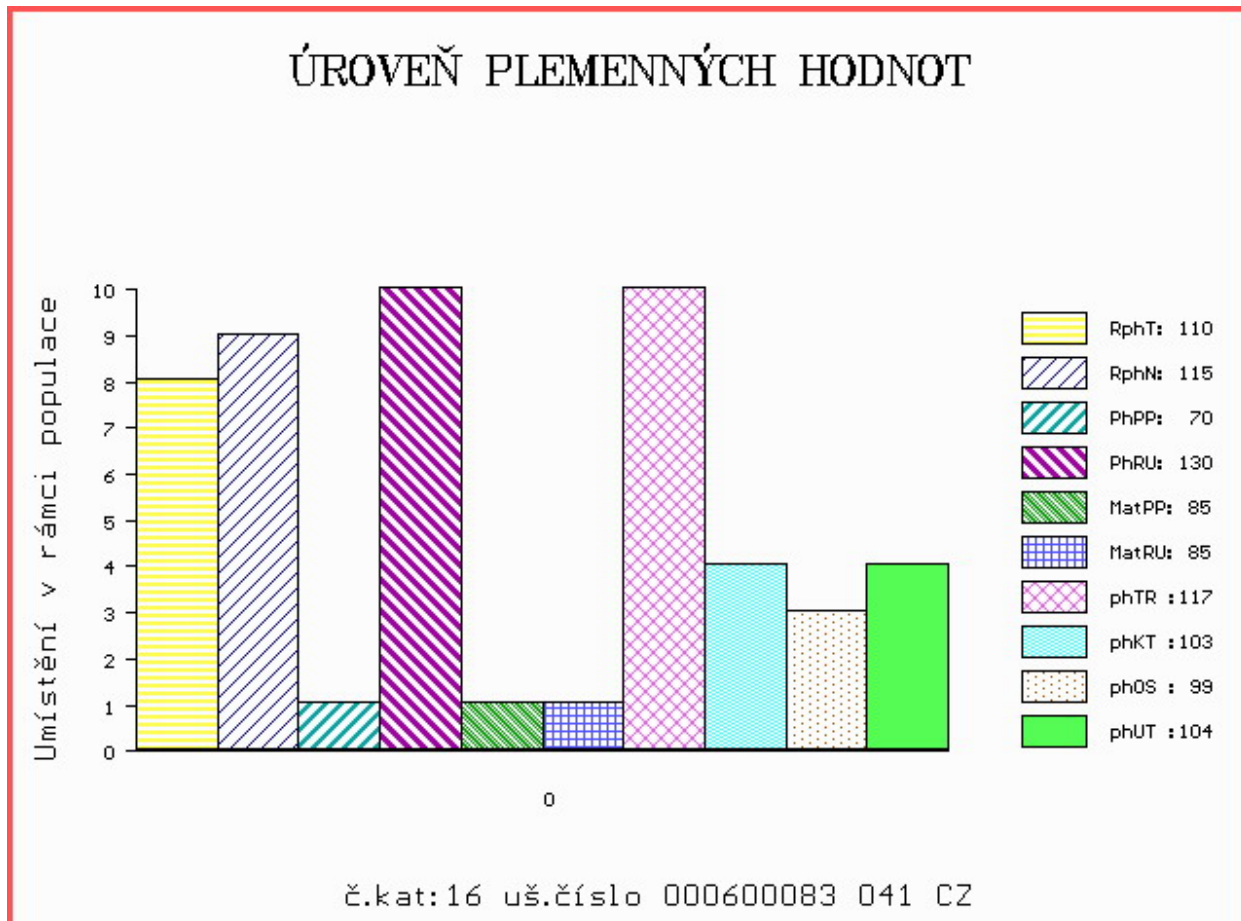

Číslo : 721490 071 CZ DUEL Z NOVÉ VODY P Číslo katalogu 17  
 Dat.nar. : 27.01.2017 Plemeno : S100 Masný simentál  
 Chovatel : Reinold Manfred, Stará Červená Voda  
 Majitel : Reinold Manfred, Stará Červená Voda

OOO 269 331 ARKMILL FRANKLYN M042869  
 OO 269 046 DIRNANEAN JACOB R M050979  
 MOO 32886 UK DIRNANEAN BOUNTY F032886

OTEC ZMS 132 NORGÁRD CHARLIE P 42245-00814  
 OMO 263 781 SOGÁRD RONNI PP 20030-00942  
 MO 4224500779 DK NORGÁRD VIBEKE P 42245-00779  
 MMO 4224500732 DK NORGÁRD TRINE P 42245-00732

OOM ZSI 283 LYKKE SIRIUS P 41344-00241  
 OM ZSI 368 LYKKE ALFRED P 41344-00338  
 MOM 4134400195 DK LYKKE PHILADELPHIA P 41344-00195

MA 155949 972 CZ /7 ot STELLA AGRO P 060000155949972  
 OMM ZSI 159 JEZULÁTKO P 092381026993  
 MM 106701 972 CZ MADLA AGRO P 060000106701972  
 MMM 112827 611 CZ P 060000112827611

Vl.užit:nar: 54 kg ve 120d: 215 kg ve 210d: 373 kg v 365d: 621 kg / kříž: 141 cm  
 Přírustek v testu : 1975 g / 110 přírustek od narození: 1616 g / 112 šourek 43 cm  
 Věk při ZV 444 dní aktuálně k 27.03.18 hmotnost: 739 kg výška v kříži: 144 cm

PLEMENNÉ HODNOTY										LINEARNÍ HODNOCENÍ							
	pp	ru	pp	ru	TR	KT	OS	UT		Hmot	kříž	TR	KT	OS	UT	CE	
BÝK	PE	85	119	ME	108	85	115	110	107	112							
MATKA	PE	95	113	ME	107	103	107	96	93	96	759	153	27	21	20	7	75
OTEC	PE	85	120	ME	102	70	106	112	112	115	0	0	0	0	0	0	0

HODNOCEN: TR 9 / /10 KT / / OS / / UT Výsledek:

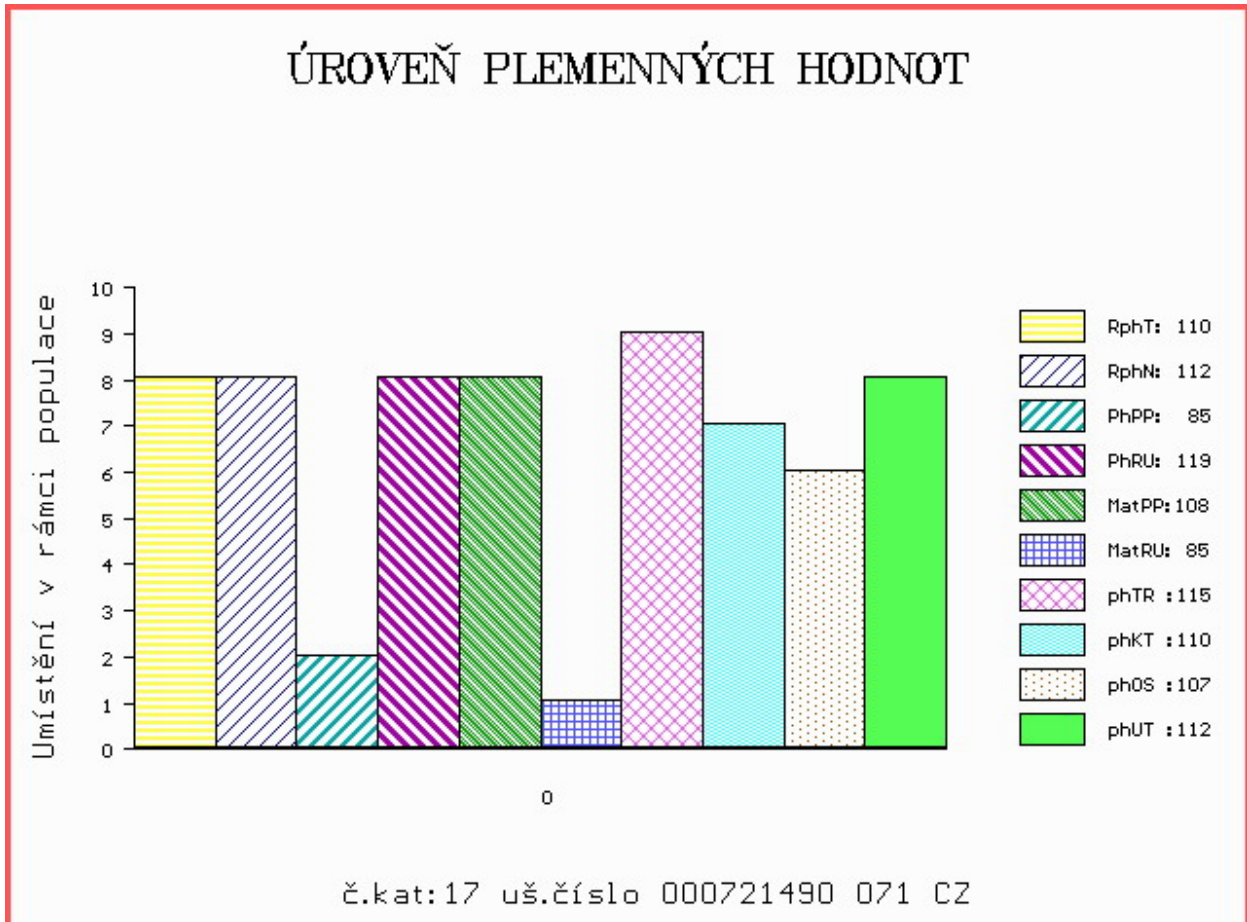



Číslo : 600084 041 CZ DRAGO Z LEŽNICE PP Číslo katalogu 18  
 Dat.nar. : 28.01.2017 Plemeno : S100 Masný simentál  
 Chovatel : Bartoň František, Ležnice  
 Majitel : Bartoň František, Ležnice

OOO ZSI 829 LANGO AUGUST/ATOS PP 17701-00844  
 OO ZSI 571 JAEGERGÁRD DARLING P 63747-00578  
 MOO 6374700531 DK JAEGERGÁRD AMISTAR P 63747-00531

OTEC ZMS 042 VIRGO ŠUMAVSKÝ P 158000709178032  
 OMO ZSI 172 JACOBS VODŇANSKÝ V 145287117141  
 MO 177324 932 CZ P 158000177324932  
 MMO 116845 932 CZ R 158000116845932

OOM 265 867 MIDDELHEDE IMPULS ET 83077-00011  
 OM ZSI 637 LANGO DELFA P 17701-00994  
 MOM 1770100529 DK BROGÁRD BETTY ET P 17701-00529

MA 160193 941 CZ /4 ot P 340000160193941  
 OMM ZSI 185 JAS VODŇANSKÝ P 145287126171  
 MM 15205 942 CZ R 061000015205942  
 MMM 552 617 CZ BADSKAER IDA P 36715-0071

Vl.užit:nar: 40 kg ve 120d: 202 kg ve 210d: 362 kg v 365d: 557 kg / kříž: 135 cm  
 Přírustek v testu : 1808 g / 96 přírustek od narození: 1518 g / 102 šourek 40 cm  
 Věk při ZV 443 dní aktuálně k 27.03.18 hmotnost: 682 kg výška v kříži: 140 cm

PLEMENNÉ HODNOTY										LINEARNÍ HODNOCENÍ						
	pp	ru	pp	ru	TR	KT	OS	UT		Hmot	kříž	TR	KT	OS	UT	CE
BÝK	PE	102	122	ME	100	89	100	104	105	104						
MATKA	PE	104	113	ME	119	88	105	91	90	93	876 /	154	29	22	20	8 79
OTEC	PE	88	129	ME	87	90	104	117	119	116	756 /	142	24	24	24	8 80

HODNOCEN: TR 7 / / 8 KT / / OS / / UT Výsledek:

## ÚROVEŇ PLEMENNÝCH HODNOT

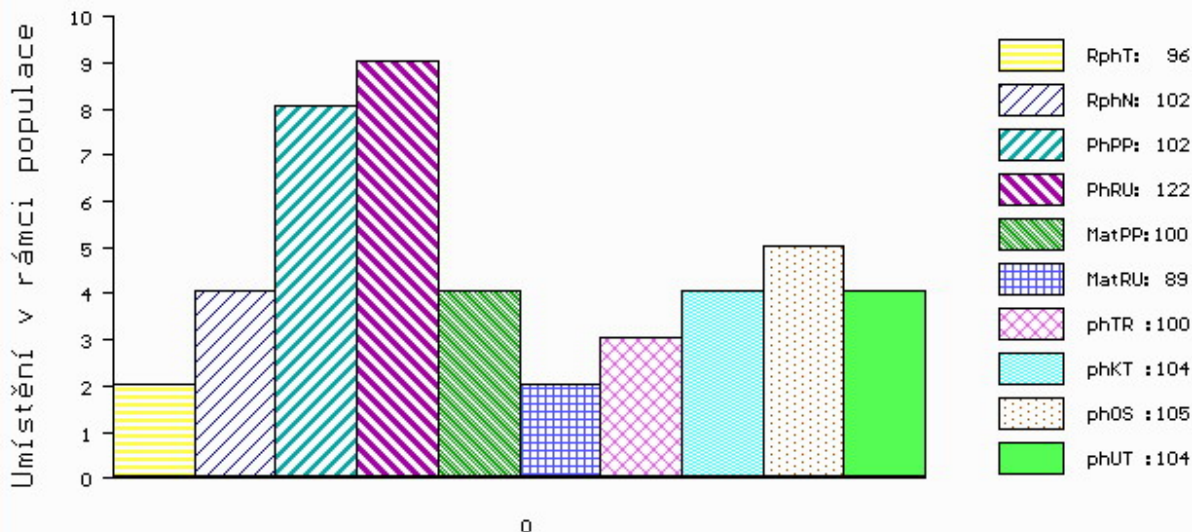

č.kat:18 uš.číslo 000600084 041 CZ

Číslo : **649886 072 CZ**      **DEDDY POLFIN V**      Číslo katalogu 19  
 Dat.nar. : 29.01.2017    Plemeno : S100      Masný simentál  
 Chovatel : Polfin eko s.r.o.Újezd u V.K.  
 Majitel : Polfin eko s.r.o.Újezd u V.K.

OOO      ZSI 495      HEDETOFT VITO PP      51546-02044  
 OO      281 859      BAKKELY GENERAL P      89578-00227  
 MOO      8957800181 DK      BAKKELY DELTA      89578-00181

**OTEC      ZMS      279      BAKKELY JIMBALAYA PP      89578-00254**  
 OMO      281 860      VESTERBAEK SAMSON P      47717-00209  
 MO      8957800121 DK      BAKKELY VELVET P      89578-00121  
 MMO      8957800087 DK      BAKKELY THILDE R      89578-00087

OOM      267 857      DOVEFIELDS GALLANT      M045537  
 OM      ZSI 281      LYKKE ULF P      41344-00303  
 MOM      4134400201 DK      LYKKE PRETTY POLLY ET P      41344-00201

**MA      166466 972 CZ      /4      ot TEDDY POLFIN R      339000166466972**  
 OMM      ZSI 132      CHRISTLKINDL P      251765109672  
 MM      99874 972 CZ P      339000099874972  
 MMM      11995 617 CZ      HENNYWEL P      134617011995

Vl.užit:nar: **44** kg ve 120d: **217** kg ve 210d: **338** kg v 365d: **562** kg / kříž: **139** cm  
 Přírustek v testu : **2325 g / 119** přírustek od narození: **1540 g / 117** šourek **38** cm  
 Věk při ZV **442** dní aktuálně k 27.03.18 hmotnost: **694** kg      výška v kříži: **143** cm

PLEMENNÉ HODNOTY										LINEARNÍ HODNOCENÍ							
	pp	ru	pp	ru	TR	KT	OS	UT		Hmot	kříž	TR	KT	OS	UT	CE	
BÝK	PE	<b>90</b>	<b>116</b>	ME	<b>110</b>	<b>82</b>	<b>108</b>	<b>98</b>	<b>95</b>	<b>97</b>							
MATKA	PE	<b>100</b>	<b>98</b>	ME	<b>109</b>	<b>95</b>	<b>95</b>	<b>87</b>	<b>85</b>	<b>86</b>	<b>712</b>	<b>/ 147</b>	<b>21</b>	<b>19</b>	<b>15</b>	<b>6</b>	<b>61</b>
OTEC	PE	<b>78</b>	<b>128</b>	ME	<b>108</b>	<b>73</b>	<b>114</b>	<b>109</b>	<b>106</b>	<b>109</b>	<b>1270</b>	<b>/ 157</b>	<b>29</b>	<b>24</b>	<b>22</b>	<b>8</b>	<b>83</b>

HODNOCEN: TR 8 / / 9 KT / / OS / / UT Výsledek:

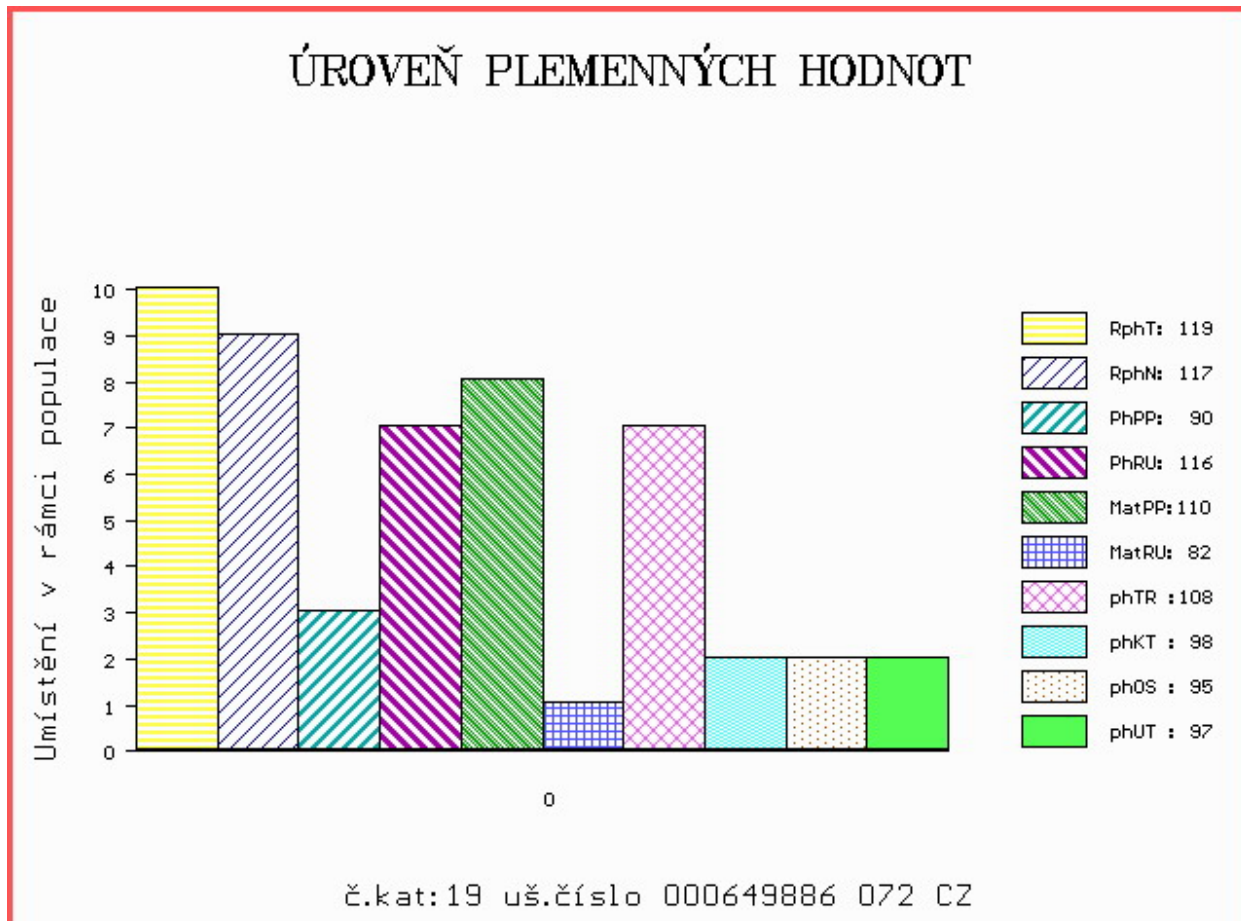

Číslo : 21703 064 CZ DIPLOMAT Z LIBOCHOVÉ P Číslo katalogu 20  
 Dat.nar. : 30.01.2017 Plemeno : S100 Masný simentál  
 Chovatel : Polák Jiří, Dolní Libochová  
 Majitel : Polák Jiří + JCH Č.Budějovice

OOO ZSI 599 REJNOK OD BÍLÉHO DOMU P 164000540733032  
 OO ZSI 894 UMBRO P 296000695173032  
 MOO 175304 932 CZ P 164000175304932

OTEC ZMS 407 ALIS LEŽNICKÝ PP 400000570079041

OMO 265 452 KOKO P 13.006 32358  
 MO 1302340273 DE ELIS P 13.023 40273  
 MMO 1300204723 DE 13.002 04723

OOM SIP 468 MOGUL POLFIN P 339000019021072  
 OM PMS 055 REBEL P 372000660431031  
 MOM 142773 203 CZ R 067203142773

MA 523082 961 CZ /3 ot CAJA Z LIBOCHOVÉ R 425000523082961

OMM ZSI 222 KORVIN P 13.018 49046  
 MM 115231 941 CZ R 340000115231941  
 MMM 101239 309 CZ JANICA Z LEŽNICE R 340000101239309

Vl.užit:nar: 40 kg ve 120d: 199 kg ve 210d: 324 kg v 365d: 560 kg / kříž: 134 cm  
 Přírustek v testu : 2158 g / 106 přírustek od narození: 1539 g / 111 šourek 41 cm  
 Věk při ZV 441 dní aktuálně k 27.03.18 hmotnost: 688 kg výška v kříži: 138 cm

PLEMENNÉ HODNOTY

LINEARNÍ HODNOCENÍ

	pp	ru	ME	pp	ru	TR	KT	OS	UT	Hmot	kříž	TR	KT	OS	UT	CE
BÝK	PE	90	119	ME	108	97	97	101	102	102						
MATKA	PE	96	111	ME	122	88	99	97	97	96	790 /	146	26	19	18	7 70
OTEC	PE	84	132	ME	96	104	113	113	113	117	668 /	145	28	19	21	7 75

HODNOCEN: TR 6 / / 9 KT / / OS / / UT Výsledek:

ÚROVEŇ PLEMENNÝCH HODNOT

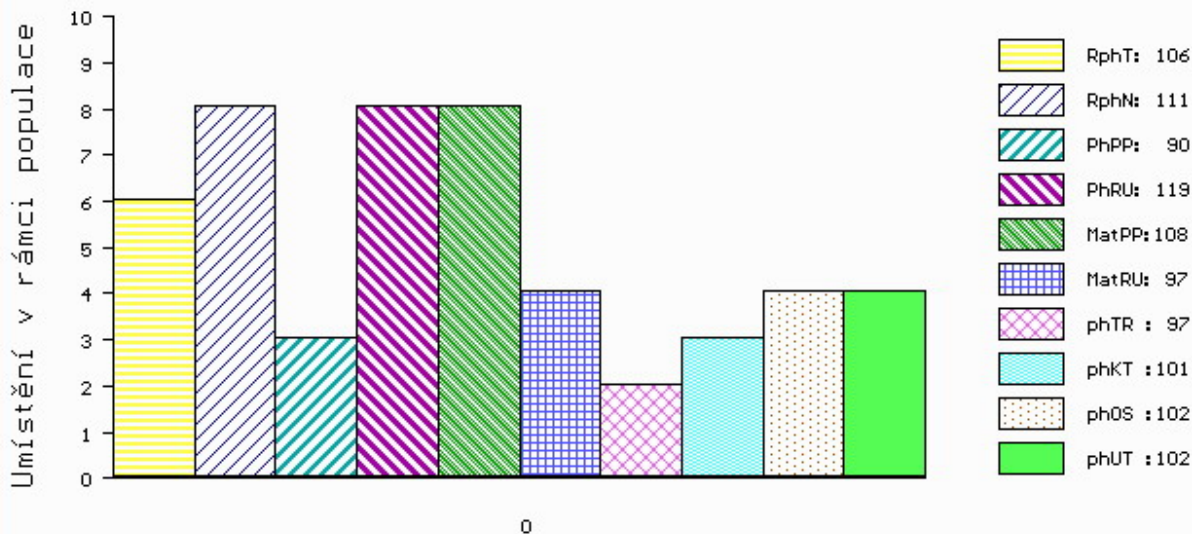

č.kat:20 uš.číslo 000021703 064 CZ

Číslo : 724140 071 CZ DANTE Z ČERNÉ VODY P Číslo katalogu 21  
 Dat.nar. : 31.01.2017 Plemeno : S100 Masný simentál  
 Chovatel : Nátr Daniel, Černá Voda  
 Majitel : Nátr Daniel, Černá Voda

OOO ZSI 283 LYKKE SIRIUS P 41344-00241  
 OO ZSI 369 LYKKE ANDERS P 41344-00335  
 MOO 4134400226 DK LYKKE RONJA 41344-00226

**O TEC ZMS 164 ZÁRUKA Z LEŽNICE PP 340000562579041**  
 OMO ZSI 400 HEDETOFT UNITED P 80185-00096  
 MO 123149 941 CZ P 340000123149941  
 MMO 102057 941 CZ P 340000102057941

OOM ZSI 286 LAMHOJ SUPERY P 70514-00150  
 OM ZSI 445 LYKKE BRUMME P 41344-00368  
 MOM 4134400284 DK LYKKE TENNA 41344-00284

**MA 414763 932 CZ /1 ot ALENA ŠUMAVSKÁ P 158000414763932**  
 OMM ZSI 446 VESTERMOLLE BO WEST P 25679-01666  
 MM 238742 932 CZ P 158000238742932  
 MMM 120690 304 CZ R 158000120690304

Vl.užit:nar: 40 kg ve 120d: 225 kg ve 210d: 406 kg v 365d: 619 kg / kříž: 134 cm  
 Přírustek v testu : 1725 g / 96 přírustek od narození: 1676 g / 101 šourek 42 cm  
 Věk při ZV 440 dní aktuálně k 27.03.18 hmotnost: 744 kg výška v kříži: 141 cm

PLEMENNÉ HODNOTY

LINEARNÍ HODNOCENÍ

	pp	ru	pp	ru	TR	KT	OS	UT	Hmot	kříž	TR	KT	OS	UT	CE
BÝK PE	108	127	ME 110	90	113	128	129	129							
MATKA PE	77	106	ME 113	90	110	108	105	107	790 /	152	28	22	20	8	78
O TEC PE	119	131	ME 106	98	106	124	127	126	771 /	142	25	24	24	9	82

HODNOCEN: TR 7 / /10 KT / / OS / / UT Výsledek:

ÚROVEŇ PLEMENNÝCH HODNOT

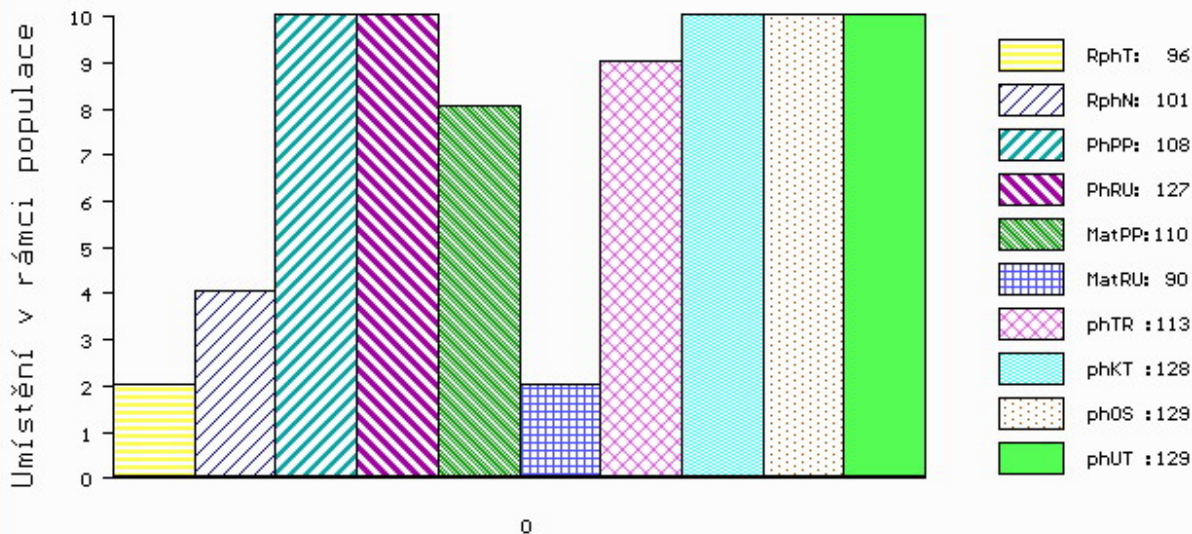

č.kat:21 uš.číslo 000724140 071 CZ



Číslo : 659023 072 CZ      DRAK Z BÁNOVA P      Číslo katalogu 22  
 Dat.nar. : 01.02.2017      Plemeno : S100      Masný simentál  
 Chovatel : ZEAS Bánov, a.s.  
 Majitel : ZEAS Bánov + JCH Č.Budějovice

OOO      279 352      STRABOS P      09.309 60044  
 OO      279 351      STRABINO PP      09.343 88499  
 MOO      932177143 DE FANTA P      09.321 77143

OTEC      ZSI      967      STRABINOS VOM UCHTETAL PP      15.018 32108  
 OMO      272 309      HENRI P      13.008 57094  
 MO      1501810848 DE NORA VOM UCHTETAL P      15.018 10848  
 MMO      1502369894 DE NENA VOM UCHTETAL P      15.023 69894

OOM      263 648      NEW FREDI P      090000800375241  
 OM      279 161      MOVIS SIXTIN P      090000801113737  
 MOM      800375202 SK CIPRIÁNA MOVIS P      090000800375202

MA      801421364 SK /3 ot GABRIELA MOVIS P      090000801421364  
 OMM      ZSI 283      LYKKE SIRIUS P      41344-00241  
 MM      380898 CZ      STEFI AGROCHYT P      392000380898961  
 MMM      144197 932 CZ P      158000144197932

Vl.užit:nar: 60 kg ve 120d: 249 kg ve 210d: 381 kg v 365d: 605 kg / kříž: 138 cm  
 Přírustek v testu : 2091 g / 100 přírustek od narození: 1616 g / 101 šourek 44 cm  
 Věk při ZV 439 dní aktuálně k 27.03.18 hmotnost: 737 kg      výška v kříži: 145 cm

PLEMENNÉ HODNOTY										LINEARNÍ HODNOCENÍ							
	pp	ru	pp	ru	TR	KT	OS	UT		Hmot	kříž	TR	KT	OS	UT	CE	
BÝK	PE	81	123	ME	126	86	108	115	114	115							
MATKA	PE	107	109	ME	113	104	106	103	101	103	690	147	25	20	16	6	67
OTEC	PE	92	122	ME	114	75	100	113	115	115	0	0	0	0	0	0	0

HODNOCEN: TR 9 / /10 KT / / OS / / UT Výsledek:

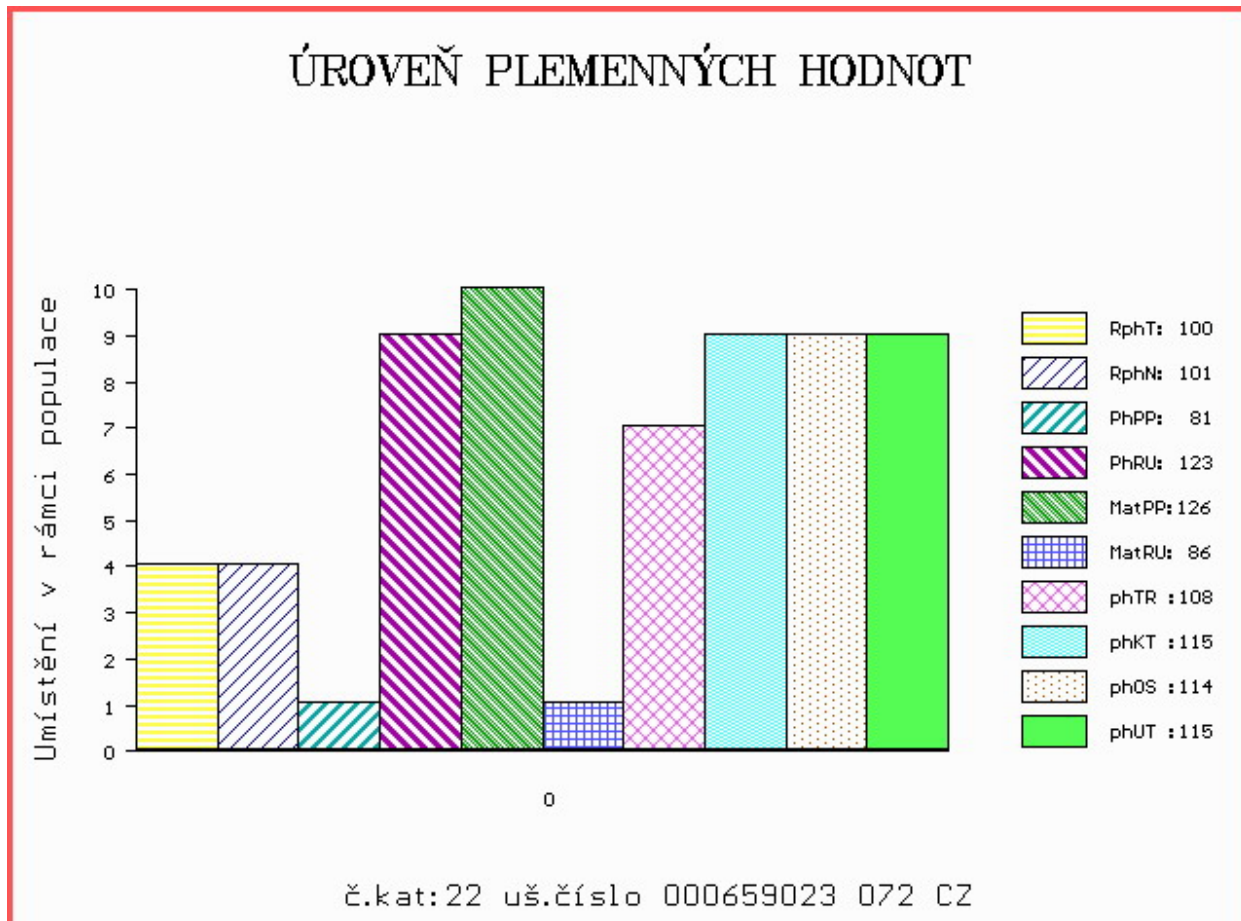

Číslo : 721492 071 CZ DEBIT Z NOVÉ VODY P Číslo katalogu 23  
 Dat.nar. : 06.02.2017 Plemeno : S100 Masný simental  
 Chovatel : Reinold Manfred, Stará Červená Voda  
 Majitel : Reinold Manfred, Stará Červená Voda

OOO 262 692 HILLCREST CHAMPION PMMC017  
 OO ZSI 949 CURAHEEN VIO ET R 171059860169  
 MOO 151420930180 IE RACEVIEW MERLE-BEAUTY BATM031

OTEC ZMS 188 LYKKE INDUC P 41344-00508  
 OMO ZMS 132 NORGÁRD CHARLIE P 42245-00814  
 MO 4134400443 DK LYKKE FORGLEMMIGEJ P 41344-00443  
 MMO 4134400239 DK LYKKE SMORBIOMST 41344-00239

OOM 285 107 BANWY T-REX M066894  
 OM 281 531 CLONAGH BANWY'S BAD BOY 221283360830  
 MOM 221283350383 IE COLNAGH PRINCESS JOAN 221283350383

MA 221649401629 UK /2 ot TWYFORD ESKRA R F104900  
 OMM 281 532 RACEVIEW VERDI 151420970341  
 MM 301116730490 IE CRUITHILL BRIDIE 301116730490  
 MMM 301116780396 IE CRUITHILL VISION 301116780396

Vl.užit:nar: 53 kg ve 120d: 233 kg ve 210d: 388 kg v 365d: 631 kg / kříž: 145 cm  
 Přírustek v testu : 2141 g / 107 přírustek od narození: 1693 g / 106 šourek 39 cm  
 Věk při ZV 434 dní aktuálně k 27.03.18 hmotnost: 754 kg výška v kříži: 149 cm

PLEMENNÉ HODNOTY										LINEARNÍ HODNOCENÍ							
	pp	ru	pp	ru	TR	KT	OS	UT	Hmot	kříž	TR	KT	OS	UT	CE		
BÝK	PE	90	132	ME	94	79	124	118	115	118							
MATKA	PE	97	113	ME	87	92	106	103	102	104	912	156	29	24	21	8	82
OTEC	PE	92	130	ME	93	75	119	122	120	123	682	140	29	24	23	8	84

HODNOCEN: TR 10 / /10 KT / / OS / / UT Výsledek:

## ÚROVEŇ PLEMENNÝCH HODNOT

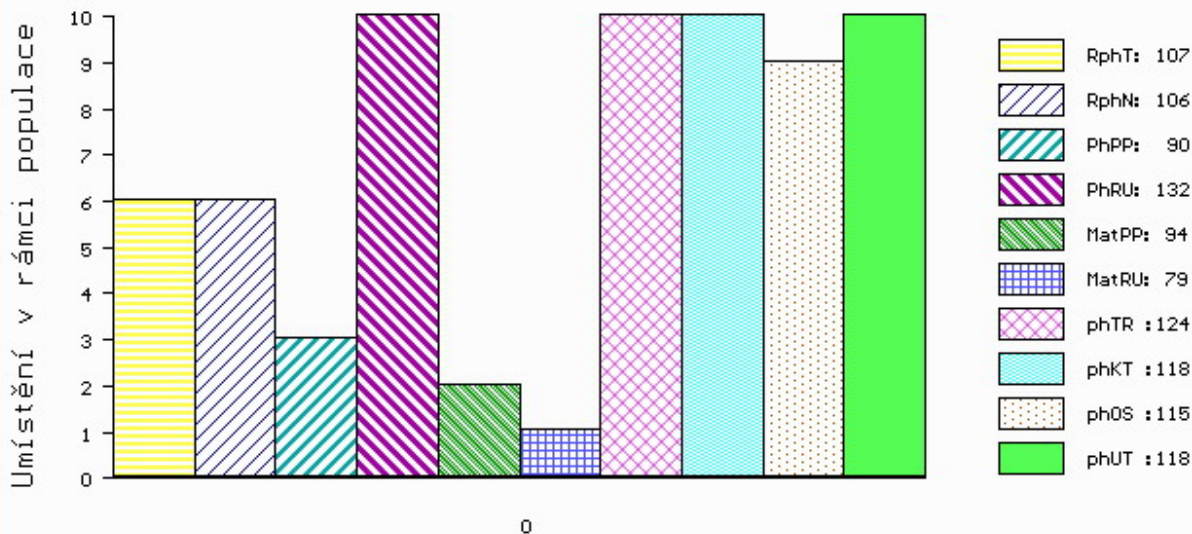

č.kat:23 uš.číslo 000721492 071 CZ

Číslo : 721493 071 CZ DICK Z NOVÉ VODY P Číslo katalogu 24  
 Dat.nar. : 07.02.2017 Plemeno : S100 Masný simentál  
 Chovatel : Reinold Manfred, Stará Červená Voda  
 Majitel : Reinold Manfred, Stará Červená Voda

OOO 262 692 HILLCREST CHAMPION PMMC017  
 OO ZSI 949 CURAHEEN VIO ET R 171059860169  
 MOO 151420930180 IE RACEVIEW MERLE-BEAUTY BATM031

OTEC ZMS 188 LYKKE INDUC P 41344-00508  
 OMO ZMS 132 NORGÁRD CHARLIE P 42245-00814  
 MO 4134400443 DK LYKKE FORGLEMMIGEJ P 41344-00443  
 MMO 4134400239 DK LYKKE SMORBIOMST 41344-00239

OOM 285 108 STERLING NELSON 2ND M058714  
 OM 272 591 ANNICK TALISKER M070287  
 MOM 580619700091 UK ANNICK BRACKENS PRIMROSE F080114

MA 560372400943 UK /5 ot WOODHALL APPLE R F092823  
 OMM 272 592 WOODHALL JAVAN ET S002222  
 MM 560372200213 UK WOODHALL NADERA F072113  
 MMM 0 WOODHALL JABARA T002261

Vl.užit:nar: 56 kg ve 120d: 229 kg ve 210d: 414 kg v 365d: 630 kg / kříž: 141 cm  
 Přírustek v testu : 1416 g / 90 přírustek od narození: 1559 g / 93 šourek 41 cm  
 Věk při ZV 433 dní aktuálně k 27.03.18 hmotnost: 700 kg výška v kříži: 147 cm

PLEMENNÉ HODNOTY										LINEARNÍ HODNOCENÍ							
	pp	ru	pp	ru	TR	KT	OS	UT	Hmot	kříž	TR	KT	OS	UT	CE		
BÝK	PE	91	120	ME	90	96	120	125	123	126							
MATKA	PE	106	105	ME	74	117	108	116	116	117	850	156	28	26	23	9	86
OTEC	PE	92	130	ME	93	75	119	122	120	123	682	140	29	24	23	8	84

HODNOCEN: TR 10 / /10 KT / / OS / / UT Výsledek:

## ÚROVEŇ PLEMENNÝCH HODNOT

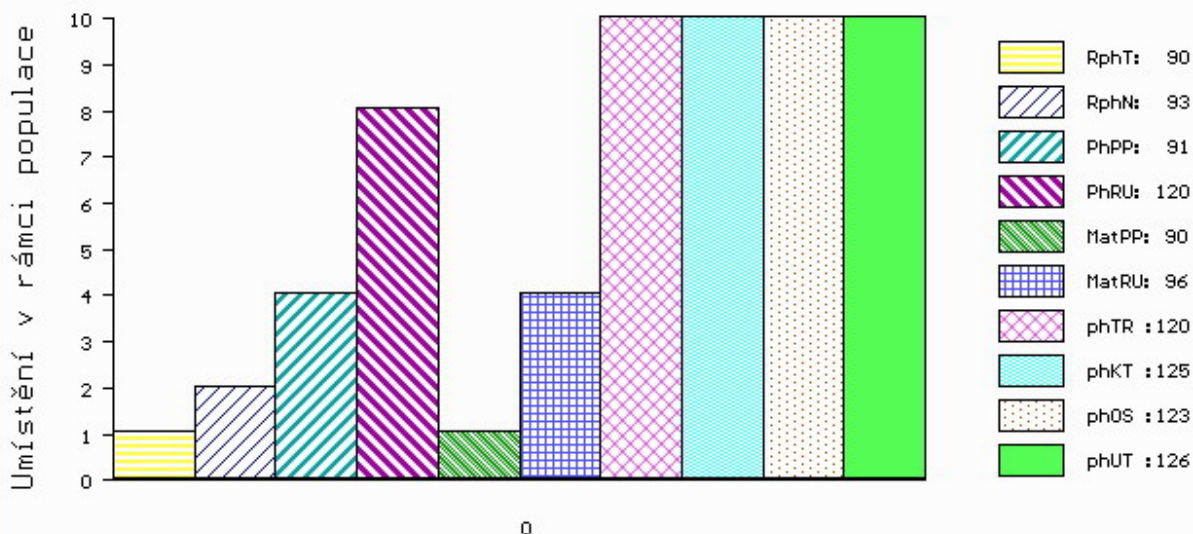

č.kat:24 uš.číslo 000721493 071 CZ

Číslo : 12070 064 CZ DERIK AGROCHYT P Číslo katalogu 25  
 Dat.nar. : 09.02.2017 Plemeno : S100 Masný simentál  
 Chovatel : Agrochyt s.r.o.Mohelno  
 Majitel : Agrochyt s.r.o.Mohelno

OOO 269 502 SLIEVENAGH FANTASTIC M042510  
 OO ZSI 390 LYKKE ATLANTIS P 41344-00347  
 MOO 4134400294 DK LYKKE ULUPULU P 41344-00294

OTEC ZMS 449 LINDE GENERAL P 25171-01555  
 OMO 265 181 MARYWOOD NEW CENTURY 34F P P361342  
 MO 2517101278 DK LINDE ULVEPIGEN P 25171-01278  
 MMO 2517100911 DK LINDE LEMONA 25171-00911

OOM ZSI 286 LAMHOJ SUPERY P 70514-00150  
 OM ZSI 935 URAGÁN AGROCHYT P 392000743257061  
 MOM 17172 932 CZ LAURA ŠUMAVSKÁ PP 158932017172

MA 543923 961 CZ /2 ot ZANETA AGROCHYT P 392000543923961  
 OMM ZSI 580 DERROUGH SAMUAL R 272020210063  
 MM 415952 961 CZ SABINA AGROCHYT P 392000415952961  
 MMM 17245 932 CZ P 370932017245

Vl.užit:nar: 45 kg ve 120d: 237 kg ve 210d: 344 kg v 365d: 591 kg / kříž: 133 cm  
 Přírustek v testu : 2075 g / 107 přírustek od narození: 1594 g / 105 šourek 40 cm  
 Věk při ZV 431 dní aktuálně k 27.03.18 hmotnost: 700 kg výška v kříži: 137 cm

PLEMENNÉ HODNOTY										LINEARNÍ HODNOCENÍ							
	pp	ru	pp	ru	TR	KT	OS	UT		Hmot	kříž	TR	KT	OS	UT	CE	
BÝK	PE	85	120	ME	105	92	104	113	114	113							
MATKA	PE	95	115	ME	103	106	103	109	110	109	695	146	23	19	17	6	65
OTEC	PE	75	127	ME	104	78	109	115	115	115	0	0	0	0	0	0	0

HODNOCEN: TR 6 / /10 KT / / OS / / UT Výsledek:

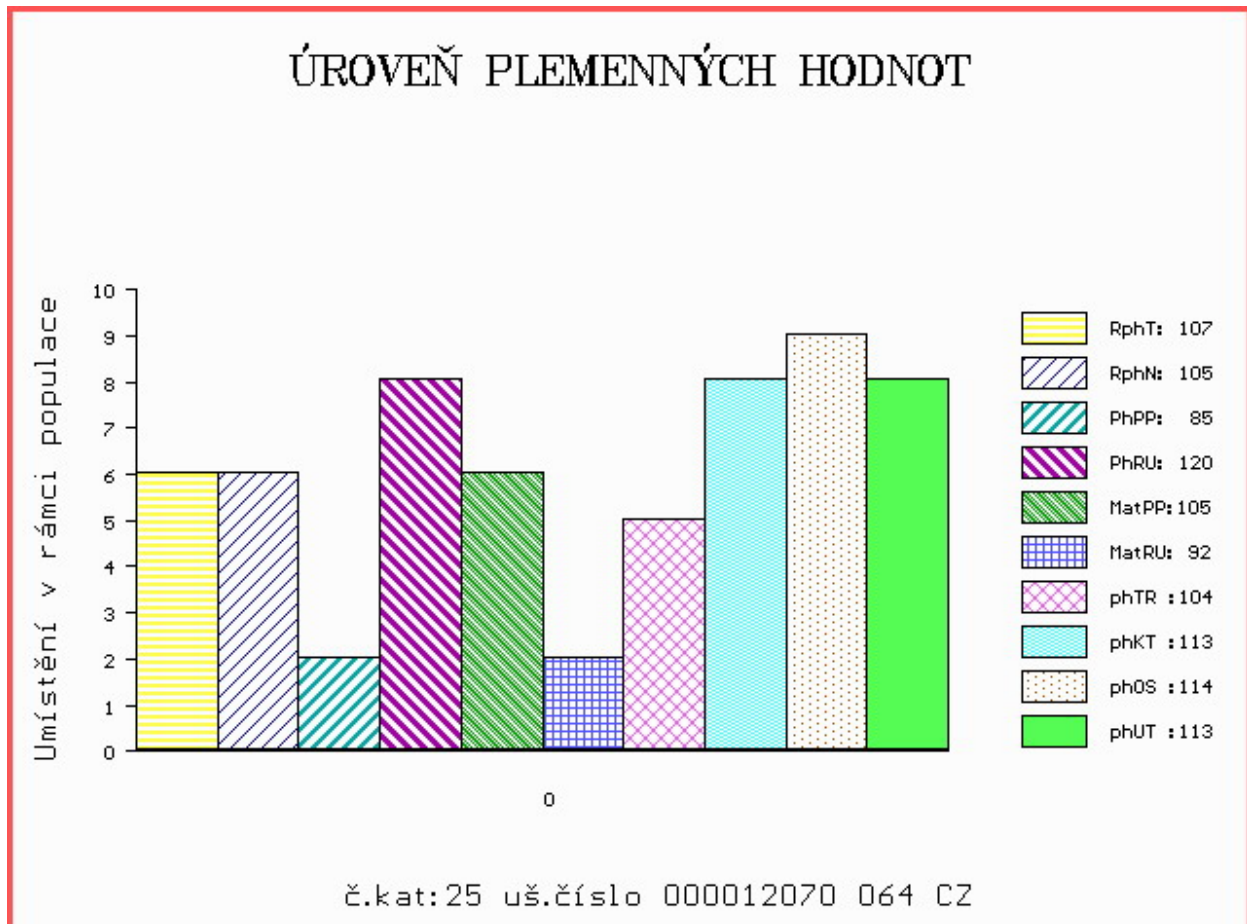



Číslo : 721495 071 CZ DUKÁT Z NOVÉ VODY V Číslo katalogu 26  
 Dat.nar. : 09.02.2017 Plemeno : S100 Masný simentál  
 Chovatel : Reinold Manfred, Stará Červená Voda  
 Majitel : Reinold Manfred, Stará Červená Voda

OOO 262 692 HILLCREST CHAMPION PMMC017  
 OO ZSI 949 CURAHEEN VIO ET R 171059860169  
 MOO 151420930180 IE RACEVIEW MERLE-BEAUTY BATM031

OTEC ZMS 188 LYKKE INDUC P 41344-00508  
 OMO ZMS 132 NORGÁRD CHARLIE P 42245-00814  
 MO 4134400443 DK LYKKE FORGLEMMIGEJ P 41344-00443  
 MMO 4134400239 DK LYKKE SMORBIOMST 41344-00239

OOM 270 528 CARNKERN TITAN M015902  
 OM 272 594 CASTLEGALE TITAN 241102561149  
 MOM 241102580482 IE CASTLEGALE LADY 241102580482

MA 560363400484 UK /6 ot INNERWICK ALISON R 560363400484  
 OMM 272 595 INNERWICK CHIEFTAIN M032735  
 MM 560363200160 UK INNERWICK POLLY ET T002433  
 MMM 0 MILTON DUFFY J003407

Vl.užit:nar: 36 kg ve 120d: 178 kg ve 210d: 331 kg v 365d: 584 kg / kříž: 138 cm  
 Přírustek v testu : 1883 g / 101 přírustek od narození: 1572 g / 99 šourek 41 cm  
 Věk při ZV 431 dní aktuálně k 27.03.18 hmotnost: 682 kg výška v kříži: 142 cm

PLEMENNÉ HODNOTY

LINEARNÍ HODNOCENÍ

	pp	ru	ME	pp	ru	TR	KT	OS	UT	Hmot	kříž	TR	KT	OS	UT	CE
BÝK	PE	104	114	ME	81	96	115	123	122	123						
MATKA	PE	90	105	ME	78	114	110	114	113	114	680 /	147	25	21	19	7 72
OTEC	PE	92	130	ME	93	75	119	122	120	123	682 /	140	29	24	23	8 84

HODNOCEN: TR 8 / / 9 KT / / OS / / UT Výsledek:

ÚROVEŇ PLEMENNÝCH HODNOT

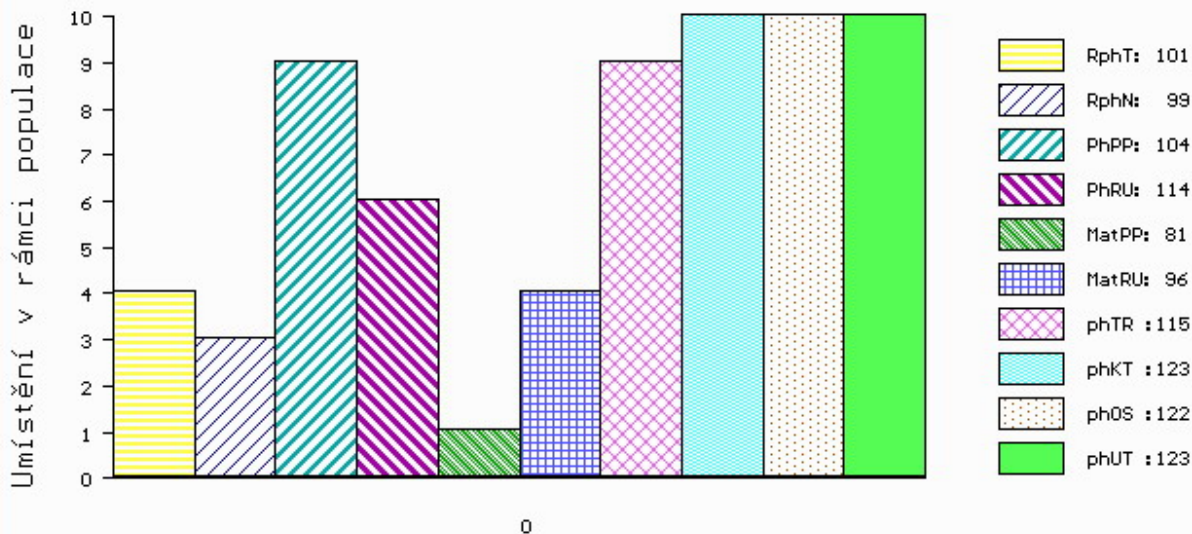

č.kat:26 uš.číslo 000721495 071 CZ

Číslo : 647725 072 CZ DAKOTA VSACKO P Číslo katalogu 27  
 Dat.nar. : 10.02.2017 Plemeno : S100 Masný simentál  
 Chovatel : Vsacko Hovězí, a.s.  
 Majitel : Vsacko Hovězí, a.s.

OOO 262 692 HILLCREST CHAMPION PMMC017  
 OO ZSI 949 CURAHEEN VIO ET R 171059860169  
 MOO 151420930180 IE RACEVIEW MERLE-BEAUTY BATM031

OTEC ZMS 051 CLOONDRON CALLING R 271822910155  
 OMO 279 664 CLOONDRON NUGGET 271822950043  
 MO 271822930082 IE CLOONDRON TANYA 271822930082  
 MMO 321074590024 IE SEEPA NIKITA 321074590024

OOM ZSI 390 LYKKE ATLANTIS P 41344-00347  
 OM ZSI 799 TREVOR OD JAVOROVÉHO VRCHU P 402000599933081  
 MOM 199542 931 CZ P 145000199542931

MA 204979 972 CZ /1 ot P 403000204979972  
 OMM ZSI 529 PAŘEZ P 403000519020072  
 MM 187551 972 CZ P 403000187551972  
 MMM 3799300249 DK HAUGAARD ALEXANDRA P 37993-00249

Vl.užit:nar: 44 kg ve 120d: 188 kg ve 210d: 352 kg v 365d: 556 kg / kříž: 132 cm  
 Přírustek v testu : 1658 g / 98 přírustek od narození: 1459 g / 102 šourek 41 cm  
 Věk při ZV 430 dní aktuálně k 27.03.18 hmotnost: 642 kg výška v kříži: 137 cm

PLEMENNÉ HODNOTY										LINEARNÍ HODNOCENÍ							
	pp	ru	pp	ru	TR	KT	OS	UT		Hmot	kříž	TR	KT	OS	UT	CE	
BÝK	PE	99	119	ME	100	90	96	111	114	111							
MATKA	PE	104	119	ME	104	99	113	118	116	117	630	141	21	20	18	6	65
OTEC	PE	85	114	ME	98	82	99	104	106	105	0	0	0	0	0	0	0

HODNOCEN: TR 6 / / 8 KT / / OS / / UT Výsledek:

## ÚROVEŇ PLEMENNÝCH HODNOT

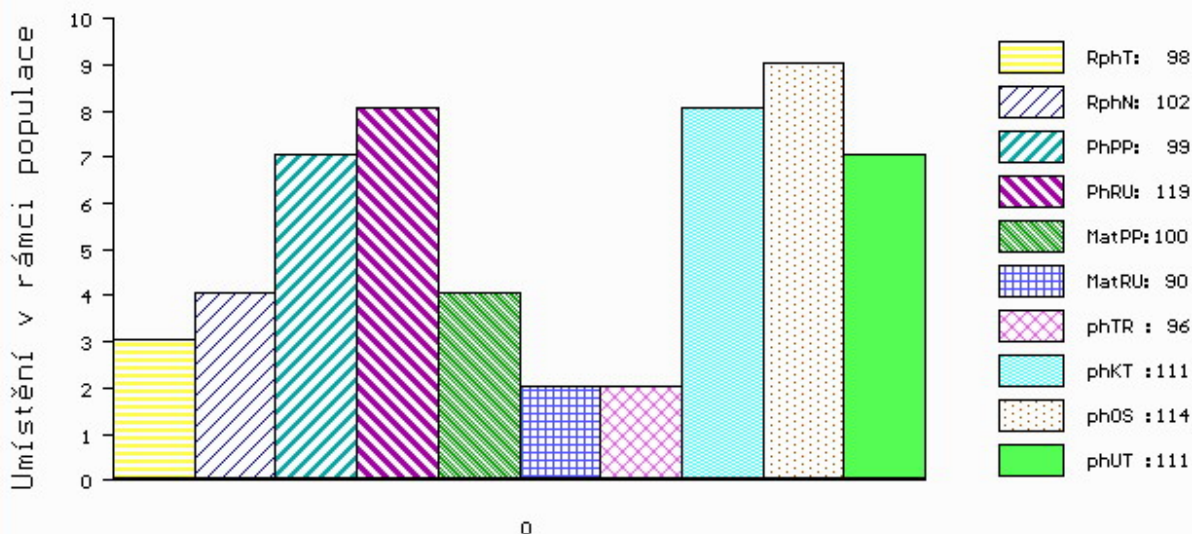

č.kat:27 uš.číslo 000647725 072 CZ

Číslo : 721496 071 CZ DUCATI Z NOVÉ VODY P Číslo katalogu 28  
 Dat.nar. : 10.02.2017 Plemeno : S100 Masný simentál  
 Chovatel : Reinold Manfred, Stará Červená Voda  
 Majitel : Reinold Manfred, Stará Červená Voda

OOO 262 692 HILLCREST CHAMPION PMMC017  
 OO ZSI 949 CURAHEEN VIO ET R 171059860169  
 MOO 151420930180 IE RACEVIEW MERLE-BEAUTY BATM031

OTEC ZMS 188 LYKKE INDUC P 41344-00508  
 OMO ZMS 132 NORGÁRD CHARLIE P 42245-00814  
 MO 4134400443 DK LYKKE FORGLEMMIGEJ P 41344-00443  
 MMO 4134400239 DK LYKKE SMORBIOMST 41344-00239

OOM 269 782 OMORGA PRINCE R M060676  
 OM ZSI 564 VINGEGAARD COLORADO P 41524-01200  
 MOM 4152400724 DK VINGEGAARD NANNA ET P 41524-00724

MA 416371 931 CZ /6 ot TINA VODŇANSKÁ P 145000416371931  
 OMM ZSI 178 JIŘÍK VODŇANSKÝ P 145287117144  
 MM 181049 931 CZ NORMA VODŇANSKÁ P 145000181049931  
 MMM 124781 207 CZ LILIE VODŇANSKÁ P 145207124781

Vl.užit:nar: 56 kg ve 120d: 220 kg ve 210d: 389 kg v 365d: 624 kg / kříž: 140 cm  
 Přírustek v testu : 2008 g / 107 přírustek od narození: 1629 g / 108 šourek 41 cm  
 Věk při ZV 430 dní aktuálně k 27.03.18 hmotnost: 724 kg výška v kříži: 142 cm

PLEMENNÉ HODNOTY

LINEARNÍ HODNOCENÍ

	pp	ru	ME	pp	ru	TR	KT	OS	UT	Hmot	kříž	TR	KT	OS	UT	CE	
BÝK	PE	87	128	ME	92	89	110	119	119	119							
MATKA	PE	97	110	ME	80	109	108	109	108	109	790	150	28	23	21	8	80
OTEC	PE	92	130	ME	93	75	119	122	120	123	682	140	29	24	23	8	84

HODNOCEN: TR 8 / /10 KT / / OS / / UT Výsledek:

ÚROVEŇ PLEMENNÝCH HODNOT

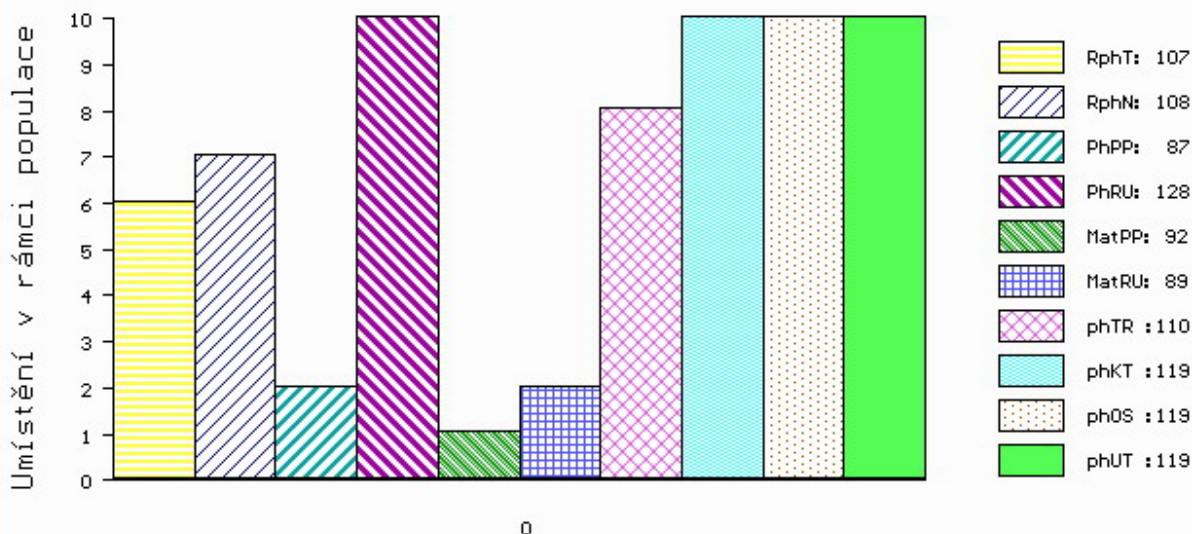

č.kat:28 uš.číslo 000721496 071 CZ

Číslo : 721498 071 CZ      **DANILO Z NOVÉ VODY V**      Číslo katalogu 29  
 Dat.nar. : 13.02.2017 Plemeno : S100      Masný simentál  
 Chovatel : Reinold Manfred, Stará Červená Voda  
 Majitel : Reinold Manfred, Stará Červená Voda

OOO      285 115      KAMAT AV MATBERGA P      94849  
 OO      285 114      NELSON AV ABUEN P      96038  
 MOO      79090437 SE      437 SENTA AV ABUEN P      96128

**OTEC ZMS 448      SAMSON AV STOREGADREN P      97534**  
 OMO      285 116      KASMIR AV RORUM P      94851  
 MO      6968567 SE      67 BIENE AV STOREGARDE P      112460  
 MMO      6968537 SE      37 BIENE AV STOREGARDEN P      112020

OOM      ZSI 390      LYKKE ATLANTIS P      41344-00347  
 OM      ZSI 689      SIVEN VODŇANSKÝ PP      145000624447031  
 MOM      41078 931 CZ P      145000041078931

**MA 286419 971 CZ /1 ot ALICE Z NOVÉ VODY P      429000286419971**  
 OMM      ZSI 715      HESTEHAVEN DADDI P      107267-00098  
 MM      238047 971 CZ VENDY NOVÉ VODY P      429000238047971  
 MMM      155939 972 CZ SIMONA AGRO P      060000155939972

Vl.užit:nar: 48 kg ve 120d: 187 kg ve 210d: 358 kg v 365d: 590 kg / kříž: 132 cm  
 Přírustek v testu : 1900 g / 104 přírustek od narození: 1518 g / 109 šourek 40 cm  
 Věk při ZV 427 dní aktuálně k 27.03.18 hmotnost: 666 kg      výška v kříži: 135 cm

PLEMENNÉ HODNOTY										LINEARNÍ HODNOCENÍ							
	pp	ru	pp	ru	TR	KT	OS	UT		Hmot	kříž	TR	KT	OS	UT	CE	
BÝK	PE	85	126	ME	100	88	109	112	113	112							
MATKA	PE	98	121	ME	110	103	107	116	117	116	732	144	26	20	19	7	72
OTEC	PE	71	128	ME	88	73	111	97	95	99	0	0	0	0	0	0	0

HODNOCEN: TR 5 / / 9 KT / / OS / / UT Výsledek:

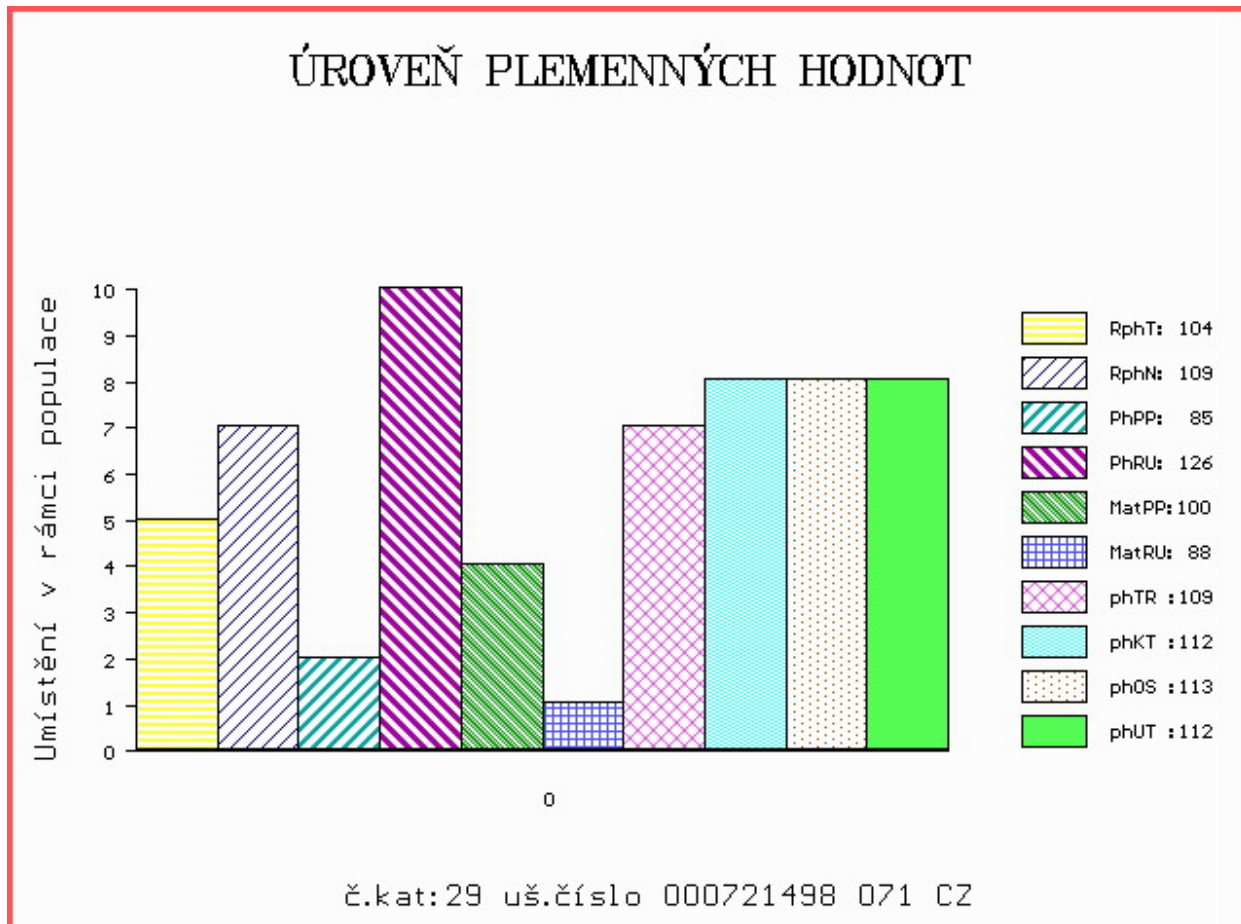



Číslo : 588345 042 CZ DINGO Z BĚSNA P Číslo katalogu 30  
 Dat.nar. : 15.02.2017 Plemeno : S100 Masný simentál  
 Chovatel : Zemědělská společnost Blšany  
 Majitel : ZS Blšany + JCH Č.Budějovice

OOO ZSI 154 LOKKEHOLM ROLLS-ROYCE 91292-00013  
 OO ZSI 279 LANGO UNESCO P 17701-00760  
 MOO 1770100613 DK LANGO ROSA 17701-00613

OTEC ZSI 829 LANGO AUGUST/ATOS PP 17701-00844

OMO 265 867 MIDDELHEDE IMPULS ET 83077-00011  
 MO 1770100654 DK LANGO SONJA P 17701-00654  
 MMO 4152500551 DK VINGEGAARD JANNI ET 41524-00551

OOM 265 452 KOKO P 13.006 32358  
 OM ZSI 223 KONNY 13.015 55970  
 MOM 1300275884 DE 13.002 75884

MA 150881 942 CZ /4 ot P 037000150881942

OMM ZSI 188 VINGEGAARD ROCKY P 41524-00877  
 MM 101333 942 CZ P 037000101333942  
 MMM 2674 617 CZ CESNA 1459412

Vl.užit:nar: 39 kg ve 120d: 223 kg ve 210d: 363 kg v 365d: 609 kg / kříž: 141 cm  
 Přírustek v testu : 2233 g / 120 přírustek od narození: 1600 g / 120 šourek 39 cm  
 Věk při ZV 425 dní aktuálně k 27.03.18 hmotnost: 687 kg výška v kříži: 141 cm

PLEMENNÉ HODNOTY										LINEARNÍ HODNOCENÍ							
	pp	ru	pp	ru	TR	KT	OS	UT		Hmot	kříž	TR	KT	OS	UT	CE	
BÝK	PE	100	122	ME	100	85	107	108	106	108							
MATKA	PE	105	106	ME	108	93	98	104	103	102	710	144	21	19	15	6	61
OTEC	PE	94	129	ME	93	81	125	113	107	114	0	0	0	0	0	0	0

HODNOCEN: TR 8 / /10 KT / / OS / / UT Výsledek:

## ÚROVEŇ PLEMENNÝCH HODNOT

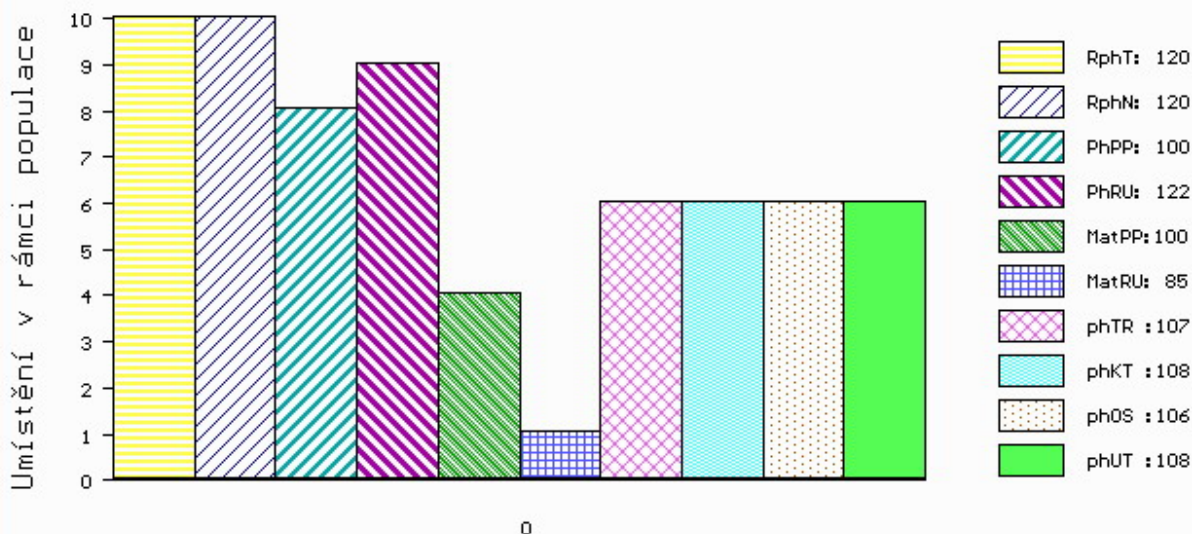

č.kat:30 uš.číslo 000588345 042 CZ

Číslo : 659024 072 CZ DROBEK Z BÁNOVA P Číslo katalogu 31  
 Dat.nar. : 15.02.2017 Plemeno : S100 Masný simentál  
 Chovatel : ZEAS Bánov, a.s.  
 Majitel : ZEAS Bánov + JCH Č.Budějovice

OOO 269 114 STAKKATO 09.114 32723  
 OO 268 504 STACHUS V 09.321 15586  
 MOO 912787057 DE OLGA 062 P 09.127 87057

**OTEC BJ 185 STEINADLER PP 09.376 31910**

OMO 269 585 EMU PP 09.140 20612  
 MO 932115555 DE HITZE 115 P 09.321 15555  
 MMO 914218112 DE HUMANA 077 P 09.142 18112

OOM 262 692 HILLCREST CHAMPION PMMC017  
 OM ZSI 949 CURAHEEN VIO ET R 171059860169  
 MOM 151420930180 IE RACEVIEW MERLE-BEAUTY BATM031

**MA 203844 972 CZ /1 ot BONA Z BÁNOVA R 449000203844972**

OMM ZSI 713 VINGEGAARD COLUMBUS PP 41524-01197  
 MM 801421 315 SK FILIPA MOVIS P 090000801421315  
 MMM 287382 961 CZ PAVLA ACHOCHYT P 392000287382961

Vl.užit:nar: 40 kg ve 120d: 189 kg ve 210d: 321 kg v 365d: 533 kg / kříž: 135 cm  
 Přírustek v testu : 1675 g / 93 přírustek od narození: 1338 g / 88 šourek 42 cm  
 Věk při ZV 425 dní aktuálně k 27.03.18 hmotnost: 582 kg výška v kříži: 137 cm

PLEMENNÉ HODNOTY

LINEARNÍ HODNOCENÍ

	pp	ru	pp	ru	TR	KT	OS	UT	Hmot	kříž	TR	KT	OS	UT	CE		
BÝK	PE	112	112	ME	96	96	100	108	110	109							
MATKA	PE	96	112	ME	117	90	97	106	110	108	647	141	22	18	15	6	61
OTEC	PE	118	108	ME	81	102	102	104	103	103	0	0	0	0	0	0	0

HODNOCEN: TR 6 / / 7 KT / / OS / / UT Výsledek:

ÚROVEŇ PLEMENNÝCH HODNOT

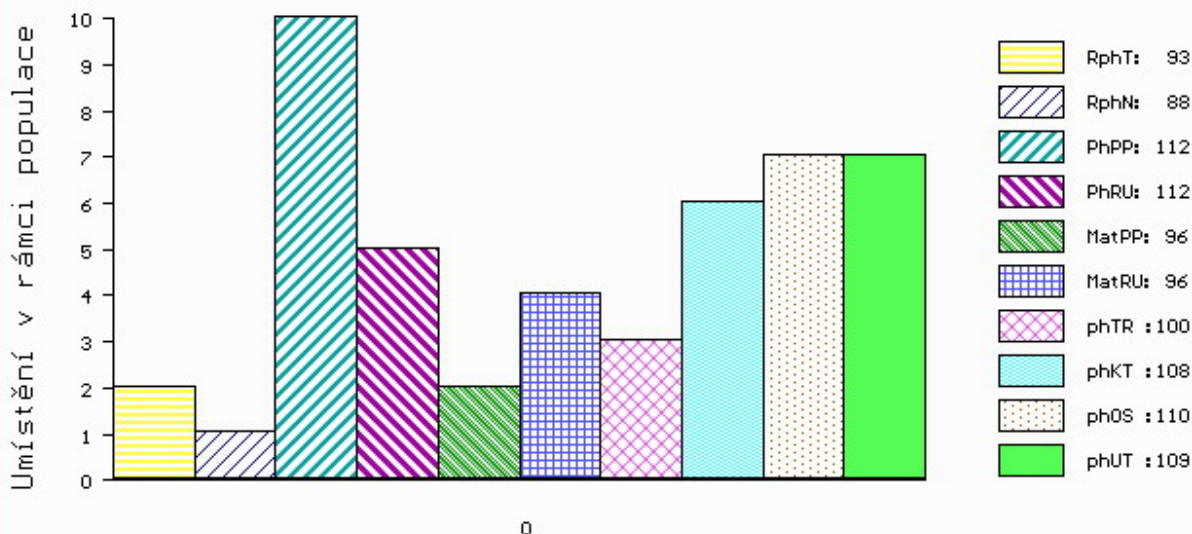

č.kat:31 uš.číslo 000659024 072 CZ

Číslo : 659025 072 CZ DUB Z BÁNOVA V Číslo katalogu 32  
 Dat.nar. : 16.02.2017 Plemeno : S100 Masný simentál  
 Chovatel : ZEAS Bánov, a.s.  
 Majitel : ZEAS Bánov, a.s.

OOO 262 692 HILLCREST CHAMPION PMMC017  
 OO ZSI 807 CURAHEEN TYSON ET R 171059840126  
 MOO 151420930180 IE RACEVIEW MERLE-BEAUTY BATM031

OTEC ZMS 201 ZENTRUM VODŇANSKÝ P 145000836371031  
 OMO ZSI 178 JIŘÍK VODŇANSKÝ P 145287117144  
 MO 181049 931 CZ NORMA VODŇANSKÁ P 145000181049931  
 MMO 124781 207 CZ LILIE VODŇANSKÁ P 145207124781

OOM 270 405 BAR 5 P SA EXPERT 826M P 598604  
 OM ZSI 638 BAR 5 P SA EVOLUTION 418S P 657323  
 MOM 583215 CA BAR 5 SA LADY SISKÁ 409M R 583215

MA 801421313 SK /4 ot FAUNA MOVIS P 090000801421313  
 OMM 270 605 LASAR P 721206697015  
 MM 800619358 SK BARBORA MOVIS P 090000800619358  
 MMM 20502859 SK AGSK MISS POL RED 20502 P 007701020502

Vl.užit:nar: 45 kg ve 120d: 239 kg ve 210d: 386 kg v 365d: 655 kg / kříž: 137 cm  
 Přírustek v testu : 2066 g / 112 přírustek od narození: 1725 g / 114 šourek 43 cm  
 Věk při ZV 424 dní aktuálně k 27.03.18 hmotnost: 742 kg výška v kříži: 139 cm

PLEMENNÉ HODNOTY										LINEARNÍ HODNOCENÍ							
	pp	ru	pp	ru	TR	KT	OS	UT	Hmot	kříž	TR	KT	OS	UT	CE		
BÝK	PE	96	127	ME	95	95	109	115	116	116							
MATKA	PE	101	113	ME	109	92	99	99	100	98	724	140	22	17	17	5	61
OTEC	PE	85	128	ME	85	104	111	123	128	127	757	139	26	25	25	9	85

HODNOCEN: TR 7 / /10 KT / / OS / / UT Výsledek:

## ÚROVEŇ PLEMENNÝCH HODNOT

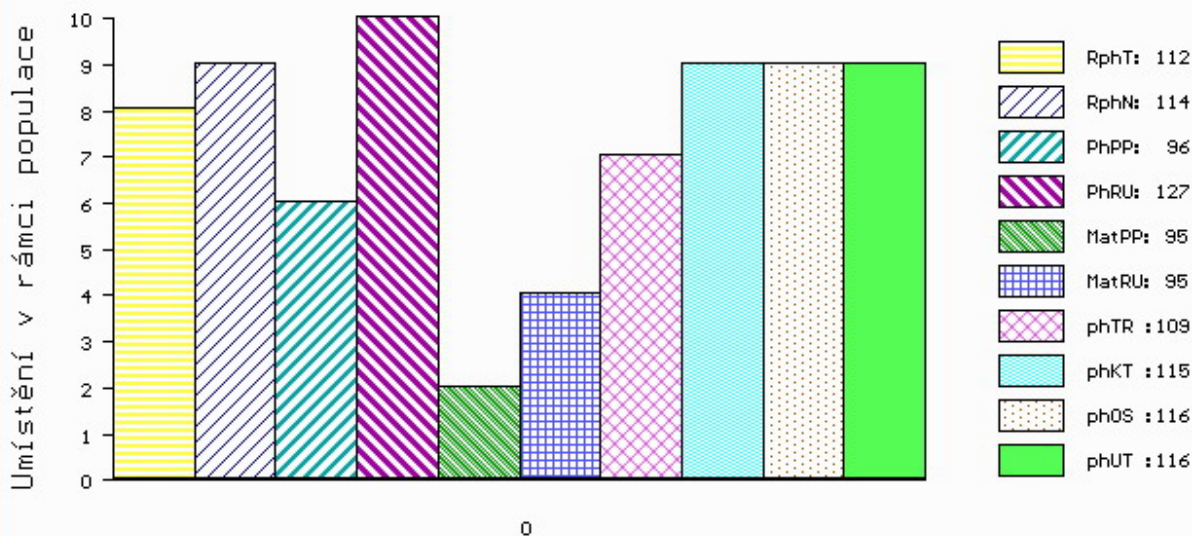

č.kat:32 uš.číslo 000659025 072 CZ

Číslo : 721499 071 CZ DUHA Z NOVÉ VODY P Číslo katalogu 33  
 Dat.nar. : 16.02.2017 Plemeno : S100 Masný simentál  
 Chovatel : Reinold Manfred, Stará Červená Voda  
 Majitel : Reinold Manfred, Stará Červená Voda

OOO 262 692 HILLCREST CHAMPION PMMC017  
 OO ZSI 949 CURAHEEN VIO ET R 171059860169  
 MOO 151420930180 IE RACEVIEW MERLE-BEAUTY BATM031

OTEC ZMS 188 LYKKE INDUC P 41344-00508  
 OMO ZMS 132 NORGÁRD CHARLIE P 42245-00814  
 MO 4134400443 DK LYKKE FORGLEMMIGEJ P 41344-00443  
 MMO 4134400239 DK LYKKE SMORBIOMST 41344-00239

OOM 266 659 236 AMAT AV MATBERGA 90411  
 OM ZSI 367 HESTEHAVEN AXEL P 107267-00036  
 MOM 1736100088 DK 17361-00088

MA 168033 972 CZ /6 ot PP 060000168033972  
 OMM ZSI 216 SERUP SINATRA P 41318-00501  
 MM 106731 972 CZ P 060000106731972  
 MMM 8658 617 CZ GONDOLA 060617008658

Vl.užit:nar: 33 kg ve 120d: 197 kg ve 210d: 348 kg v 365d: 564 kg / kříž: 135 cm  
 Přírustek v testu : 1716 g / 96 přírustek od narození: 1495 g / 99 šourek 40 cm  
 Věk při ZV 424 dní aktuálně k 27.03.18 hmotnost: 637 kg výška v kříži: 138 cm

PLEMENNÉ HODNOTY										LINEARNÍ HODNOCENÍ								
	pp	ru	pp	ru	TR	KT	OS	UT		Hmot	kříž	TR	KT	OS	UT	CE		
BÝK	PE	111	125	ME	94	87	114	120	120	120								
MATKA	PE	102	110	ME	113	103	100	98	98	99	690	/	147	25	21	19	7	72
OTEC	PE	92	130	ME	93	75	119	122	120	123	682	/	140	29	24	23	8	84

HODNOCEN: TR 6 / / 9 KT / / OS / / UT Výsledek:

## ÚROVEŇ PLEMENNÝCH HODNOT

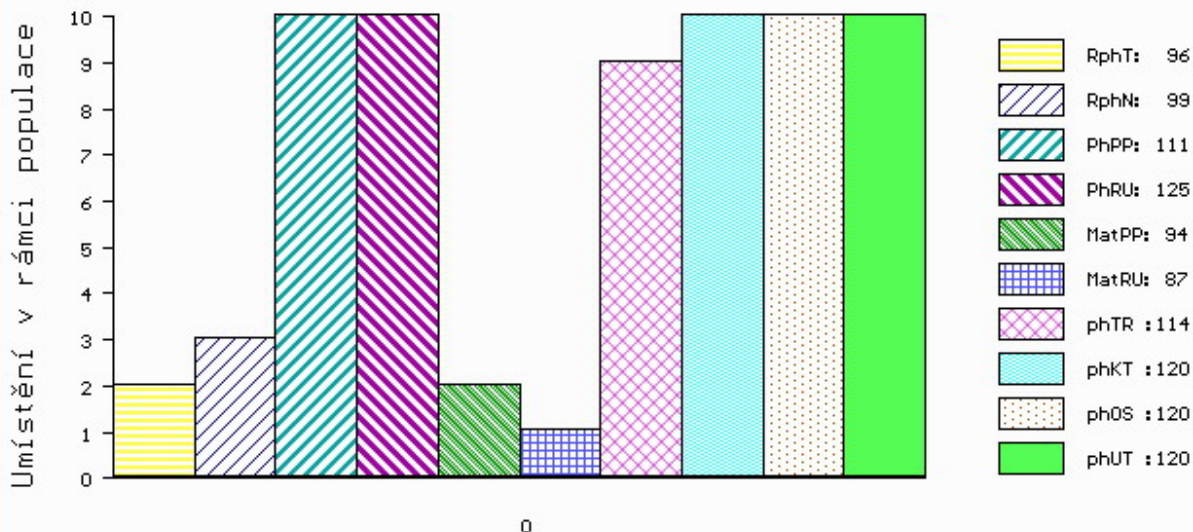

č.kat:33 uš.číslo 000721499 071 CZ



Číslo : 600089 041 CZ DAREBA Z LEŽNICE P Číslo katalogu 34  
 Dat.nar. : 18.02.2017 Plemeno : S100 Masný simentál  
 Chovatel : Bartoň František, Ležnice  
 Majitel : Bartoň František, Ležnice

OOO ZSI 400 HEDETOFT UNITED P 80185-00096  
 OO 281 841 GUIDE SKOVBY P 24024-00099  
 MOO 2408100408 DK LINDBAEK LYKKE 24081-00408

OTEC ZMS 278 LYKKE ISAK P 41344-00516  
 OMO 281 842 OMORGA VOLVO R M070548  
 MO 4134400450 DK LYKKE FLORA P 41344-00450  
 MMO 4134400294 DK LYKKE ULUPULU P 41344-00294

OOM 262 160 AVR STRETCH A67 1.513.096  
 OM ZSI 167 BOVET IGLU P 069591115645  
 MOM 203 215 CZ WESSLER FARMS A150/211 1.556.558

MA 820 942 CZ /12 ot P 06100000820942  
 OMM ZSI 095 HILLARY P 14.002 71905  
 MM 100872 407 CZ P 061000100872407  
 MMM 110752 207 CZ POL SIM CHLOUBA P 145207110752

Vl.užit:nar: 45 kg ve 120d: 216 kg ve 210d: 366 kg v 365d: 601 kg / kříž: 136 cm  
 Přírustek v testu : 1800 g / 94 přírustek od narození: 1535 g / 93 šourek 42 cm  
 Věk při ZV 422 dní aktuálně k 27.03.18 hmotnost: 662 kg výška v kříži: 139 cm

PLEMENNÉ HODNOTY										LINEARNÍ HODNOCENÍ						
	pp	ru	pp	ru	TR	KT	OS	UT		Hmot	kříž	TR	KT	OS	UT	CE
BÝK	PE	101	118	ME	96	97	104	109	110	109						
MATKA	PE	115	94	ME	79	125	103	98	97	99	766 /	149	25	22	18	7 72
OTEC	PE	79	137	ME	113	71	109	119	120	119	860 /	147	29	25	24	9 87

HODNOCEN: TR 7 / /10 KT / / OS / / UT Výsledek:

## ÚROVEŇ PLEMENNÝCH HODNOT

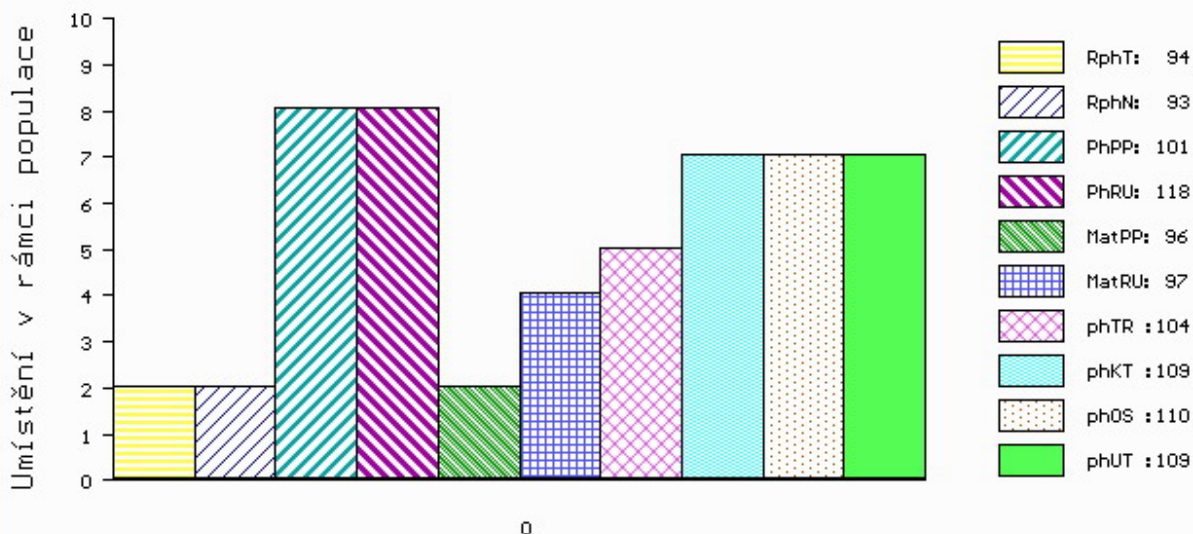

č.kat:34 uš.číslo 000600089 041 CZ

Číslo : 600090 041 CZ DRON Z LEŽNICE PP Číslo katalogu 35  
 Dat.nar. : 18.02.2017 Plemeno : S100 Masný simentál  
 Chovatel : Bartoň František, Ležnice  
 Majitel : Bartoň František, Ležnice

OOO ZSI 400 HEDETOFT UNITED P 80185-00096  
 OO 281 841 GUIDE SKOVBY P 24024-00099  
 MOO 2408100408 DK LINDBAEK LYKKE 24081-00408

OTEC ZMS 278 LYKKE ISAK P 41344-00516  
 OMO 281 842 OMORGA VOLVO R M070548  
 MO 4134400450 DK LYKKE FLORA P 41344-00450  
 MMO 4134400294 DK LYKKE ULUPULU P 41344-00294

OOM ZSI 495 HEDETOFT VITO PP 51546-02044  
 OM ZSI 778 TEMPLÁŘ Z NOVÉ VODY PP 429000602034071  
 MOM 155892 972 CZ RENATA AGRO PP 060000155892972

MA 167908 941 CZ /3 ot ZOJA Z LEŽNICE P 340000167908941  
 OMM 268 675 KLARETT V 13.021 21259  
 MM 1302603 462 DE HENNY P 13.026 03462  
 MMM 1301555806 DE 13.015 55806

Vl.užit:nar: 47 kg ve 120d: 215 kg ve 210d: 361 kg v 365d: 599 kg / kříž: 141 cm  
 Přírustek v testu : 1833 g / 104 přírustek od narození: 1530 g / 104 šourek 39 cm  
 Věk při ZV 422 dní aktuálně k 27.03.18 hmotnost: 662 kg výška v kříži: 142 cm

PLEMENNÉ HODNOTY										LINEARNÍ HODNOCENÍ						
	pp	ru	pp	ru	TR	KT	OS	UT		Hmot	kříž	TR	KT	OS	UT	CE
BÝK	PE	88	127	ME	111	84	111	114	113	113						
MATKA	PE	94	120	ME	108	97	108	99	97	99	848	154	28	21	20	8 77
OTEC	PE	79	137	ME	113	71	109	119	120	119	860	147	29	25	24	9 87

HODNOCEN: TR 8 / /10 KT / / OS / / UT Výsledek:

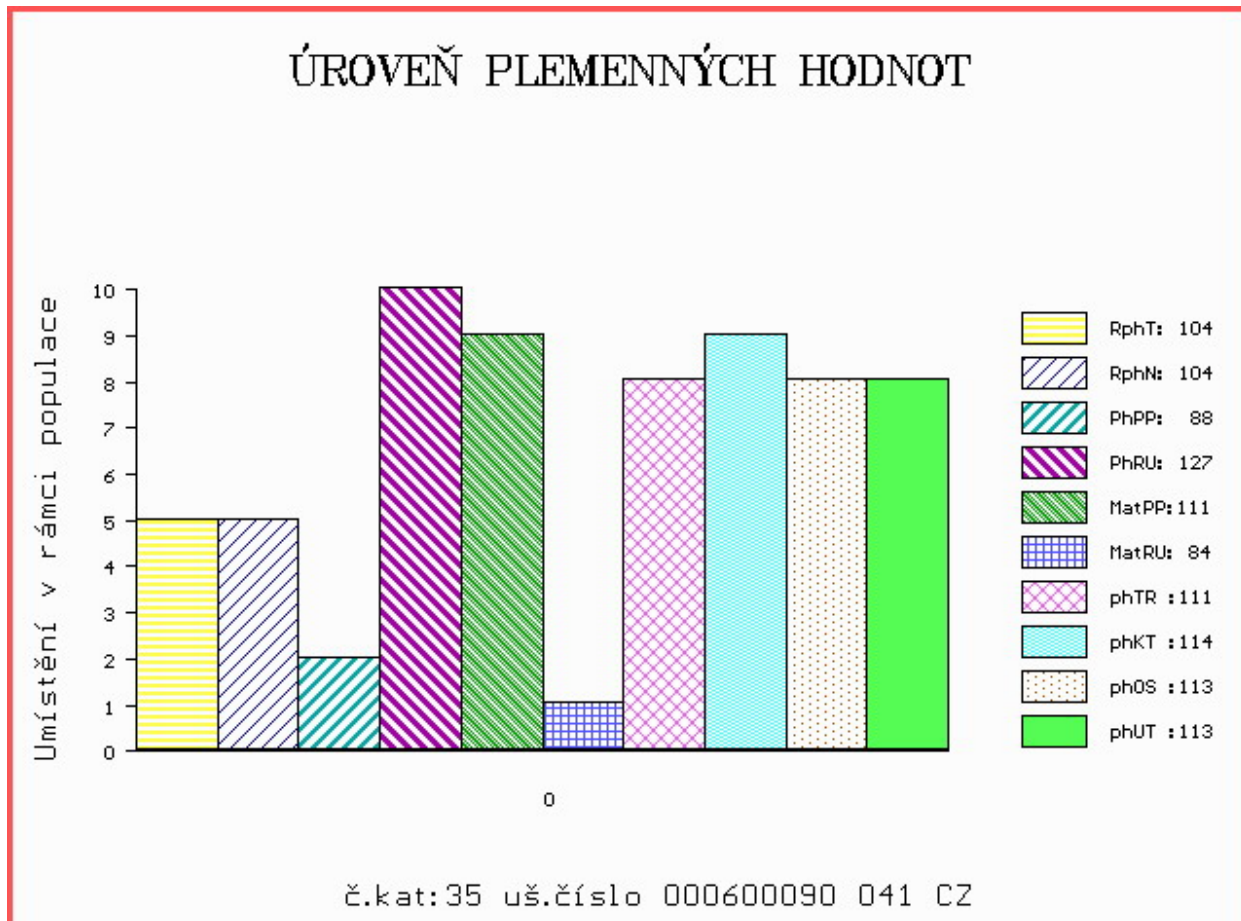

Číslo : 585970 042 CZ DON Z FILIPOVA P Číslo katalogu 36  
 Dat.nar. : 21.02.2017 Plemeno : S100 Masný simentál  
 Chovatel : Nemleinová Hana, Filipov  
 Majitel : Nemleinová Hana, Filipov

OOO ZSI 821 SNAEBUM CAMPARI PP 27907-00717  
 OO ZMS 280 KLITGÅRDENS EMIL P 69488-00073  
 MOO 6948800053 DK KLITGÅRDENS CHARLOTTA P 69488-00053

OTEC ZMS 264 LYKKE ICEMAN P 41344-00507  
 OMO 269 502 SLIEVENAGH FANTASTIC M042510  
 MO 4134400374 DK LYKKE CADETT R 41344-00374  
 MMO 4134400326 DK LYKKE VANESSA P 41344-00326

OOM 268 237 ROSAS PROBAT 79150-00139  
 OM ZSI 284 HOLM ULRICK P 36545-00514  
 MOM 3654500359 DK HOLM ROSA 36545-00359

MA 149951 942 CZ /4 ot ULIČKA Z PODLESÍ P 061000149951942  
 OMM ZSI 401 IROC ROCKET 57K V 533920  
 MM 129845 942 CZ P 061000129845942  
 MMM 100873 407 CZ P 061000100873407

Vl.užit:nar: 40 kg ve 120d: 246 kg ve 210d: 411 kg v 365d: 632 kg / kříž: 141 cm  
 Přírustek v testu : 1808 g / 97 přírustek od narození: 1647 g / 101 šourek 39 cm  
 Věk při ZV 419 dní aktuálně k 27.03.18 hmotnost: 697 kg výška v kříži: 144 cm

PLEMENNÉ HODNOTY										LINEARNÍ HODNOCENÍ							
	pp	ru	pp	ru	TR	KT	OS	UT	Hmot	kříž	TR	KT	OS	UT	CE		
BÝK	PE	101	124	ME	104	90	116	117	117	119							
MATKA	PE	103	107	ME	101	112	104	110	110	110	799	152	27	20	19	7	73
OTEC	PE	90	119	ME	113	79	116	119	119	121	843	150	29	24	25	8	86

HODNOCEN: TR 9 / /10 KT / / OS / / UT Výsledek:

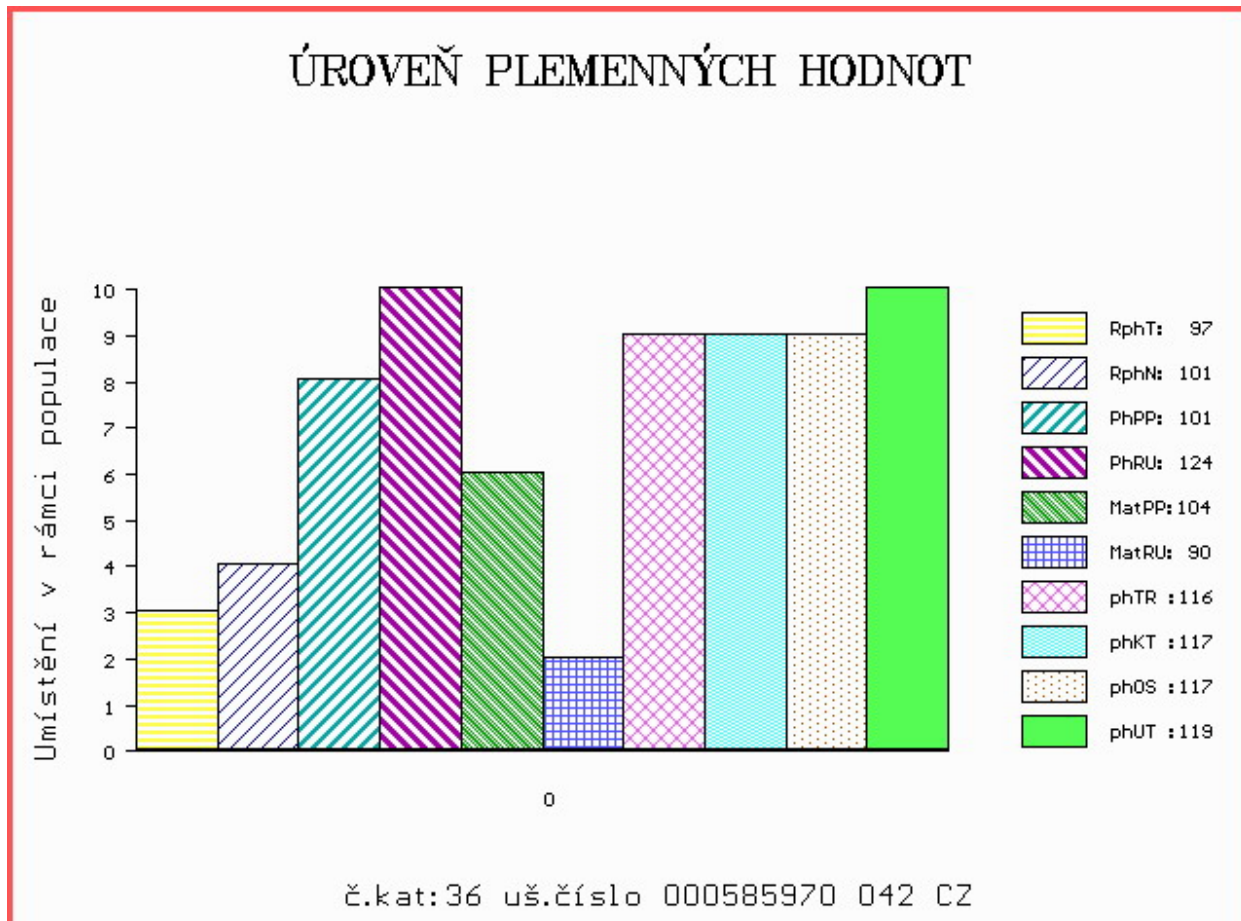

Číslo : 724141 071 CZ      **DRAGON Z ČERNÉ VODY P**      Číslo katalogu 37  
 Dat.nar. : 22.02.2017    Plemeno : S100      Masný simentál  
 Chovatel : Nátr Daniel, Černá Voda  
 Majitel : Nátr Daniel, Černá Voda

OOO      ZSI 283      LYKKE SIRIUS P      41344-00241  
 OO      ZSI 369      LYKKE ANDERS P      41344-00335  
 MOO      4134400226 DK      LYKKE RONJA      41344-00226

**OTEC      ZMS      164      ZÁRUKA Z LEŽNICE PP      340000562579041**  
 OMO      ZSI 400      HEDETOFT UNITED P      80185-00096  
 MO      123149 941 CZ P      340000123149941  
 MMO      102057 941 CZ P      340000102057941

OOM      ZSI 287      SKOVLY UN POCO P      83204-00131  
 OM      SIP 987      SOVÁK POLFIN ET P      134000523000072  
 MOM      4134400359 DK      LYKKE BAMBI P      41344-00359

**MA      217738 972 CZ      /1 ot ANETA POLFIN P      339000217738972**  
 OMM      ZSI 619      REVUE POLFIN ET P      134000522999072  
 MM      181006 972 CZ ULTRIMA POLFIN P      339000181006972  
 MMM      148816 972 CZ RADKA POLFIN P      339000148816972

Vl.užit:nar: 35 kg ve 120d: 254 kg ve 210d: 414 kg v 365d: 666 kg / kříž: 141 cm  
 Přírustek v testu : 2058 g / 113 přírustek od narození: 1746 g / 114 šourek 41 cm  
 Věk při ZV 418 dní aktuálně k 27.03.18 hmotnost: 730 kg      výška v kříži: 142 cm

PLEMENNÉ HODNOTY										LINEARNÍ HODNOCENÍ							
	pp	ru	pp	ru	TR	KT	OS	UT	Hmot	kříž	TR	KT	OS	UT	CE		
BÝK	PE	125	133	ME	102	93	121	123	122	125							
MATKA	PE	100	113	ME	105	100	114	113	112	114	700	150	26	21	18	7	72
OTEC	PE	119	131	ME	106	98	106	124	127	126	771	142	25	24	24	9	82

HODNOCEN: TR 8 / /10 KT / / OS / / UT Výsledek:

## ÚROVEŇ PLEMENNÝCH HODNOT

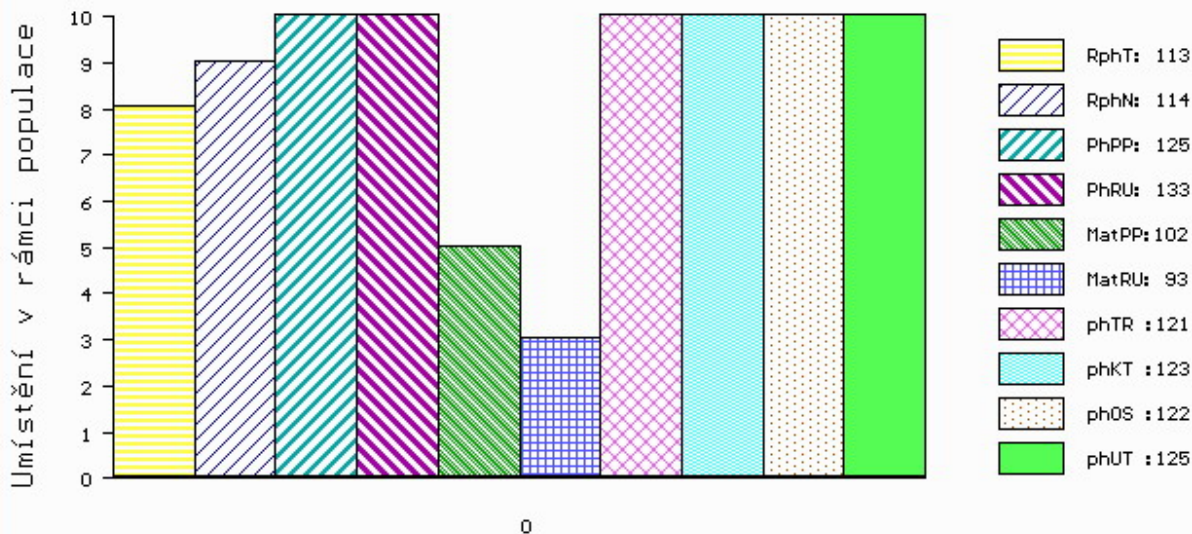

č.kat:37 uš.číslo 000724141 071 CZ



Číslo : 707061 081 CZ DISPLAY Z FULNEKU P Číslo katalogu 38  
 Dat.nar. : 26.02.2017 Plemeno : S100 Masný simentál  
 Chovatel : Ševčík Jiří, Jerlochovice  
 Majitel : Ševčík Jiří, Jerlochovice

OOO ZSI 283 LYKKE SIRIUS P 41344-00241  
 OO ZSI 821 SNAEBUM CAMPARI PP 27907-00717  
 MOO 2790700686 DK SNAEBUM THEODORA P 27907-00686

OTEC ZMS 283 LYKKE KASHMIR PP 41344-00523  
 OMO ZSI 829 LANGO AUGUST/ATOS PP 17701-00844  
 MO 4134400413 DK LYKKE DIDLINA PP 41344-00413  
 MMO 4134400294 DK LYKKE ULUPULU P 41344-00294

OOM ZSI 286 LAMHOJ SUPERY P 70514-00150  
 OM ZSI 458 SNEUMGAARD BOYSTAR V 80164-00171  
 MOM 8016400126 DK SNEUMGAARD THELMA 80164-00126

MA 194340 972 CZ /3 ot UPAS POLFIN R 339000194340972  
 OMM ZSI 215 VINGEGAARD SIRIUS PP 41524-00909  
 MM 99847 972 CZ P 339000099847972  
 MMM 40401 645 CZ KOMETA POLFIN P 339000040401645

Vl.užit:nar: 42 kg ve 120d: 246 kg ve 210d: 398 kg v 365d: 635 kg / kříž: 142 cm  
 Přírustek v testu : 1983 g / 105 přírustek od narození: 1640 g / 108 šourek 40 cm  
 Věk při ZV 414 dní aktuálně k 27.03.18 hmotnost: 688 kg výška v kříži: 143 cm

PLEMENNÉ HODNOTY										LINEARNÍ HODNOCENÍ						
	pp	ru	pp	ru	TR	KT	OS	UT		Hmot	kříž	TR	KT	OS	UT	CE
BÝK	PE	98	130	ME	110	81	111	114	112	113						
MATKA	PE	95	100	ME	113	96	99	101	100	100	780	/ 144	23	20	20	7 70
OTEC	PE	85	141	ME	118	72	117	115	114	117	792	/ 150	29	22	25	9 85

HODNOCEN: TR 9 / /10 KT / / OS / / UT Výsledek:

## ÚROVEŇ PLEMENNÝCH HODNOT

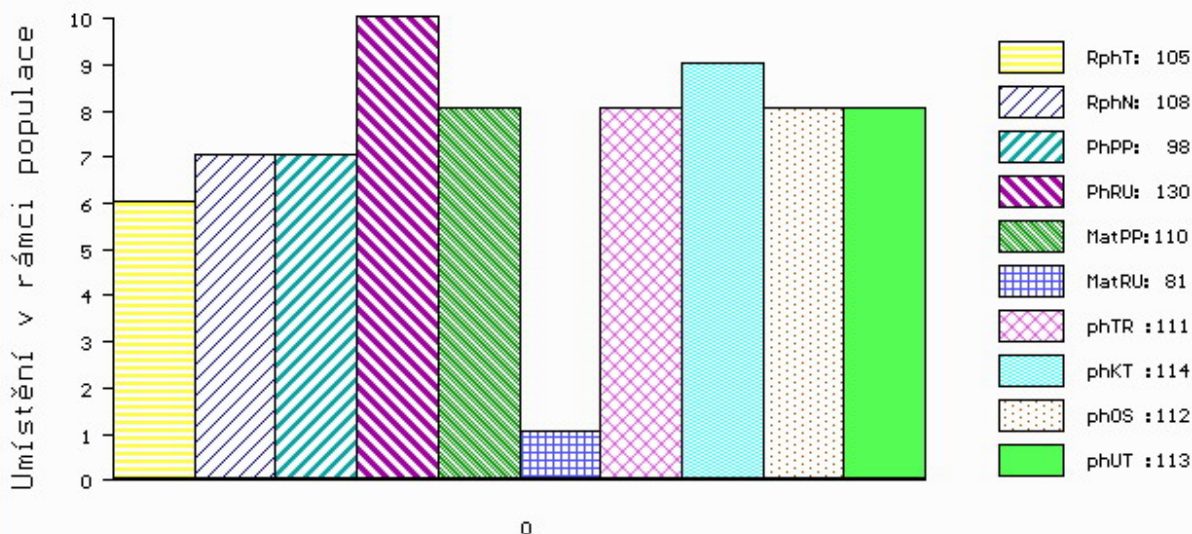

č.kat:38 uš.číslo 000707061 081 CZ

Číslo : 21705 064 CZ DUB Z LIBOCHOVÉ PP Číslo katalogu 39  
 Dat.nar. : 01.03.2017 Plemeno : S100 Masný simentál  
 Chovatel : Polák Jiří, Dolní Libochová  
 Majitel : Polák Jiří, Dolní Libochová

OOO ZSI 400 HEDETOFT UNITED P 80185-00096  
 OO ZSI 816 HOENESS PP 12.601 05246  
 MOO 1260065958 DE ALMA P 12.600 65958

OTEC ZMS 440 AUGUSTÝN AGROCHYT PP 392000889190061  
 OMO ZSI 568 LYKKE DIXIE PP 41344-00399  
 MO 415965 961 CZ DARINA AGROCHYT P 392000415965961  
 MMO 196072 932 CZ RADUNA ŠUMAVSKÁ P 158000196072932

OOM SIP 468 MOGUL POLFIN P 339000019021072  
 OM PMS 055 REBEL P 372000660431031  
 MOM 142773 203 CZ R 067203142773

MA 523083 961 CZ /3 ot CAGIRA Z LIBOCHOVÉ P 425000523083961  
 OMM ZSI 222 KORVIN P 13.018 49046  
 MM 111600 941 CZ P 340000111600941  
 MMM 103542 309 CZ ALEXANDRA Z LEŽNICE P 340000103542309

Vl.užit:nar: 36 kg ve 120d: 216 kg ve 210d: 360 kg v 365d: 583 kg / kříž: 133 cm  
 Přírustek v testu : 1850 g / 108 přírustek od narození: 1527 g / 109 šourek 42 cm  
 Věk při ZV 411 dní aktuálně k 27.03.18 hmotnost: 633 kg výška v kříži: 139 cm

PLEMENNÉ HODNOTY										LINEARNÍ HODNOCENÍ						
	pp	ru	pp	ru	TR	KT	OS	UT		Hmot	kříž	TR	KT	OS	UT	CE
BÝK	PE	100	120	ME	107	94	101	99	100	99						
MATKA	PE	100	118	ME	114	96	109	96	94	96	800 /	150	27	19	18	6 70
OTEC	PE	89	124	ME	105	91	98	105	109	107	625 /	134	22	21	21	7 71

HODNOCEN: TR 7 / / 9 KT / / OS / / UT Výsledek:

## ÚROVEŇ PLEMENNÝCH HODNOT

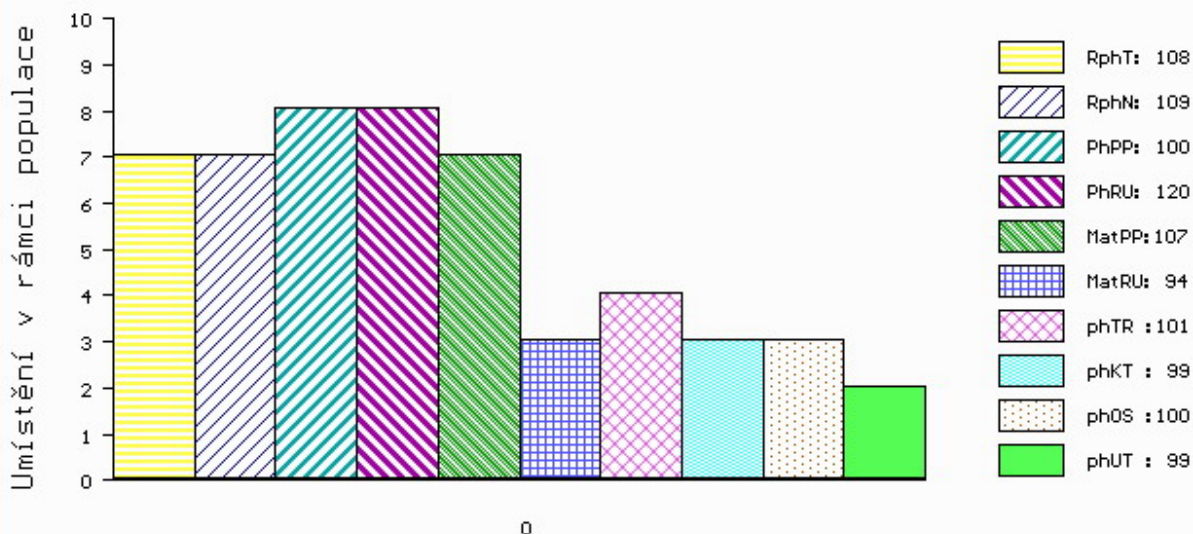

č.kat:39 uš.číslo 000021705 064 CZ

Číslo : 647731 072 CZ DRINK VSACKO V Číslo katalogu 40  
 Dat.nar. : 01.03.2017 Plemeno : S100 Masný simentál  
 Chovatel : Vsacko Hovězí, a.s.  
 Majitel : Vsacko Hovězí, a.s.

OOO ZSI 568 LYKKE DIXIE PP 41344-00399  
 OO ZSI 844 URBAN PP 398000698129032  
 MOO 240105 932 CZ P 398000240105932

**OTEC ZMS 180 ZÁŽEH Z NOVÉ VODY PP 429000640256071**

OMO SIP 379 LUNA AGRO V 060072013407  
 MO 155892 972 CZ RENATA AGRO PP 060000155892972  
 MMO 116643 611 CZ P 060000116643611

OOM ZSI 529 PÁŘEZ P 403000519020072  
 OM PMS 399 UFÍK VSACKÝ R 403000576867072  
 MOM 116557 981 CZ R 251000116557981

**MA 228755 972 CZ /1 ot R 403000228755972**

OMM SIP 560 NOTA AGRO R 060000108159072  
 MM 157446 972 CZ R 403000157446972  
 MMM 25965 705 CZ R 251000025965705

Vl.užit:nar: 47 kg ve 120d: 180 kg ve 210d: 366 kg v 365d: 593 kg / kříž: 135 cm  
 Přírustek v testu : 2150 g / 113 přírustek od narození: 1514 g / 116 šourek 39 cm  
 Věk při ZV 411 dní aktuálně k 27.03.18 hmotnost: 639 kg výška v kříži: 137 cm

PLEMENNÉ HODNOTY										LINEARNÍ HODNOCENÍ							
	pp	ru	pp	ru	TR	KT	OS	UT		Hmot	kříž	TR	KT	OS	UT	CE	
BÝK	PE	89	116	ME	91	107	104	106	106	106	106						
MATKA	PE	96	102	ME	93	105	98	101	102	102	761	144	26	19	18	6	69
OTEC	PE	91	120	ME	101	112	109	116	115	116	690	144	29	23	22	9	83

HODNOCEN: TR 6 / /10 KT / / OS / / UT Výsledek:

## ÚROVEŇ PLEMENNÝCH HODNOT

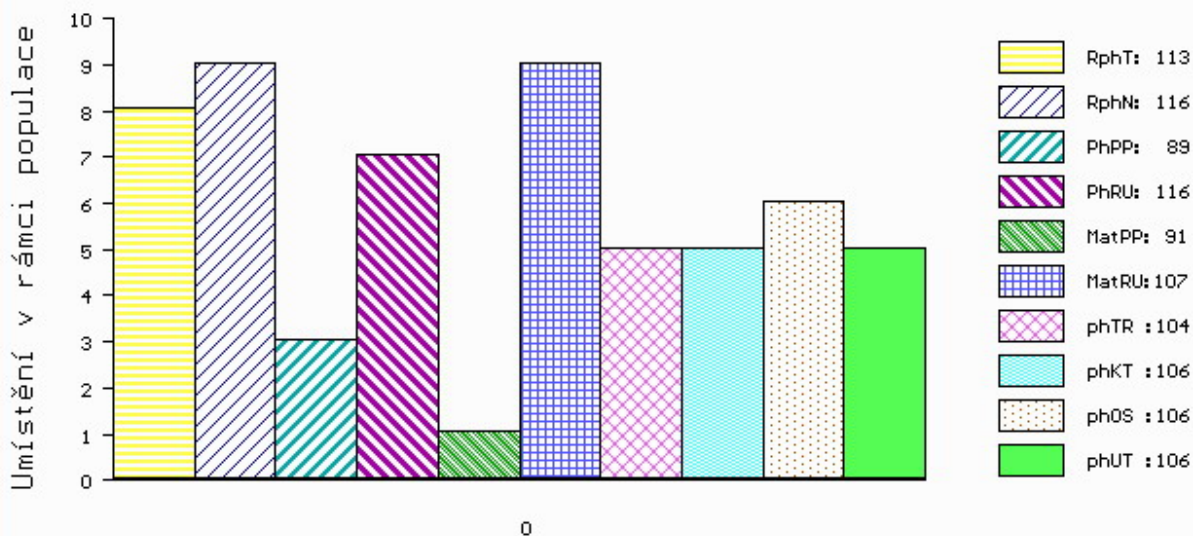

č.kat:40 uš.číslo 000647731 072 CZ

Číslo : **21706 064 CZ DOVER Z LIBOCHOVÉ PP** Číslo katalogu 41  
 Dat.nar. : 02.03.2017 Plemeno : S100 Masný simental  
 Chovatel : Polák Jiří, Dolní Libochovná  
 Majitel : Polák Jiří + JCH Č.Budějovice

OOO ZSI 400 HEDETOFT UNITED P 80185-00096  
 OO ZSI 816 HOENESS PP 12.601 05246  
 MOO 1260065958 DE ALMA P 12.600 65958

**OTEC ZMS 440 AUGUSTÝN AGROCHYT PP 392000889190061**  
 OMO ZSI 568 LYKKE DIXIE PP 41344-00399  
 MO 415965 961 CZ DARINA AGROCHYT P 392000415965961  
 MMO 196072 932 CZ RADUNA ŠUMAVSKÁ P 158000196072932

OOM ZSI 284 HOLM ULRICK P 36545-00514  
 OM ZSI 507 PRIMA ET PP 392000573000061  
 MOM 181048 931 CZ PP 145000181048931

**MA 415948 961 CZ /5 ot ŠTĚPÁNKA AGROCHYT P 392000415948961**  
 OMM SIP 071 GOMBA 164617006515  
 MM 17173 932 CZ LAURA ŠUMAVSKÁ R 158932017173  
 MMM 6320 617 CZ MS BCM JACKPOT 27D G368344

Vl.užit:nar: 39 kg ve 120d: 217 kg ve 210d: 355 kg v 365d: 613 kg / kříž: 138 cm  
 Přírustek v testu : 2225 g / 115 přírustek od narození: 1613 g / 108 šourek 39 cm  
 Věk při ZV 410 dní aktuálně k 27.03.18 hmotnost: 668 kg výška v kříži: 141 cm

PLEMENNÉ HODNOTY										LINEARNÍ HODNOCENÍ						
	pp	ru	pp	ru	TR	KT	OS	UT		Hmot	kříž	TR	KT	OS	UT	CE
BÝK	PE	96	105	ME	102	107	101	94	93	94						
MATKA	PE	99	86	ME	102	124	86	84	85	84	665 /	147	22	18	16	6 62
OTEC	PE	89	124	ME	105	91	98	105	109	107	625 /	134	22	21	21	7 71

HODNOCEN: TR 8 / /10 KT / / OS / / UT Výsledek:

## ÚROVEŇ PLEMENNÝCH HODNOT

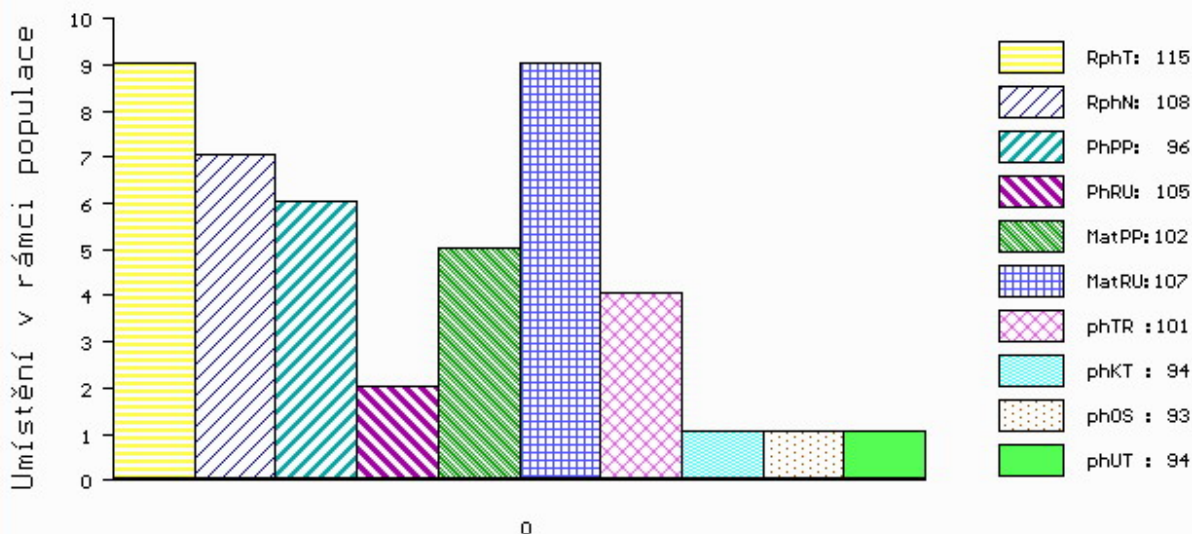

č.kat:41 uš.číslo 000021706 064 CZ



Číslo : 25923 064 CZ DOUGLAS Z KROMĚŠÍNA PP Číslo katalogu 42  
 Dat.nar. : 04.03.2017 Plemeno : S100 Masný simentál  
 Chovatel : Nedbal Radek, Kroměšín  
 Majitel : Nedbal Radek, Kroměšín

OOO 267 857 DOVEFIELDS GALLANT M045537  
 OO ZSI 492 LYKKE COLUMBUS P 41344-00386  
 MOO 4134400294 DK LYKKE ULUPULU P 41344-00294

OTEC PMS 241 TRENÉR FHB P 372000716011031  
 OMO ZSI 164 JANÍK 140587117346  
 MO 239327 931 CZ P 372000239327931  
 MMO 107757 203 CZ P 067203107757

OOM ZSI 244 HERNO P 14.005 98034  
 OM ZSI 386 NORMA P 392000195237061  
 MOM 17172 932 CZ LAURA ŠUMAVSKÁ PP 158932017172

MA 472052 961 CZ /4 ot URMA Z KROMĚŠÍNA P 395000472052961  
 OMM ZSI 339 SUMMAT P 13.023 40203  
 MM 284480 961 CZ PAVLA Z KROMĚŠÍNA P 395000284480961  
 MMM 102803 942 CZ NINA Z PODLESÍ P 061000102803942

Vl.užit:nar: 42 kg ve 120d: 227 kg ve 210d: 356 kg v 365d: 623 kg / kříž: 139 cm  
 Přírustek v testu : 2025 g / 102 přírustek od narození: 1616 g / 102 šourek 40 cm  
 Věk při ZV 408 dní aktuálně k 27.03.18 hmotnost: 669 kg výška v kříži: 142 cm

PLEMENNÉ HODNOTY										LINEARNÍ HODNOCENÍ						
	pp	ru	pp	ru	TR	KT	OS	UT		Hmot	kříž	TR	KT	OS	UT	CE
BÝK	PE	100	114	ME	102	104	109	101	99	102						
MATKA	PE	101	111	ME	94	118	109	100	96	99	705 /	144	21	19	18	7 65
OTEC	PE	101	115	ME	109	92	112	114	113	114	646 /	140	25	18	18	6 67

HODNOCEN: TR 9 / /10 KT / / OS / / UT Výsledek:

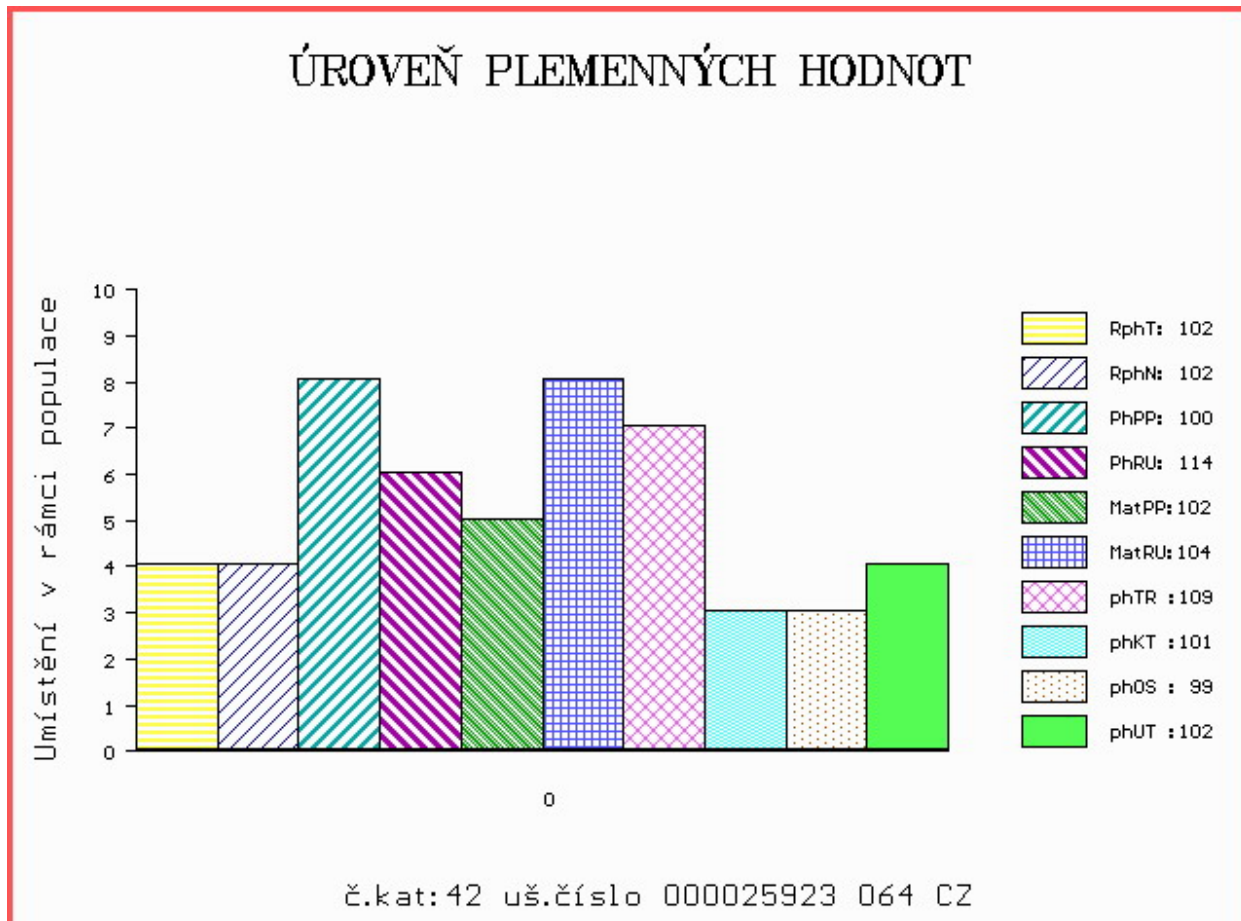

Číslo : 600094 041 CZ DUCK Z LEŽNICE P Číslo katalogu 43  
 Dat.nar. : 06.03.2017 Plemeno : S100 Masný simentál  
 Chovatel : Bartoň František, Ležnice  
 Majitel : Bartoň František, Ležnice

OOO ZSI 400 HEDETOFT UNITED P 80185-00096  
 OO 281 841 GUIDE SKOVBY P 24024-00099  
 MOO 2408100408 DK LINDBAEK LYKKE 24081-00408

OTEC ZMS 278 LYKKE ISAK P 41344-00516  
 OMO 281 842 OMORGA VOLVO R M070548  
 MO 4134400450 DK LYKKE FLORA P 41344-00450  
 MMO 4134400294 DK LYKKE ULUPULU P 41344-00294

OOM 265 867 MIDDELHEDE IMPULS ET 83077-00011  
 OM ZSI 637 LANGO DELFA P 17701-00994  
 MOM 1770100529 DK BROGÅRD BETTY ET P 17701-00529

MA 151881 941 CZ /5 ot P 340000151881941  
 OMM ZSI 284 HOLM ULRICK P 36545-00514  
 MM 111594 941 CZ P 340000111594941  
 MMM 15202 942 CZ P 061000015202942

Vl.užit:nar: 51 kg ve 120d: 213 kg ve 210d: 335 kg v 365d: 598 kg / kříž: 134 cm  
 Přírustek v testu : 2166 g / 109 přírustek od narození: 1560 g / 103 šourek 38 cm  
 Věk při ZV 406 dní aktuálně k 27.03.18 hmotnost: 653 kg výška v kříži: 135 cm

PLEMENNÉ HODNOTY										LINEARNÍ HODNOCENÍ						
	pp	ru	pp	ru	TR	KT	OS	UT		Hmot	kříž	TR	KT	OS	UT	CE
BÝK	PE	86	121	ME	109	82	92	100	103	99						
MATKA	PE	95	111	ME	95	92	97	87	87	86	814 /	146	26	20	20	7 73
OTEC	PE	79	137	ME	113	71	109	119	120	119	860 /	147	29	25	24	9 87

HODNOCEN: TR 5 / /10 KT / / OS / / UT Výsledek:

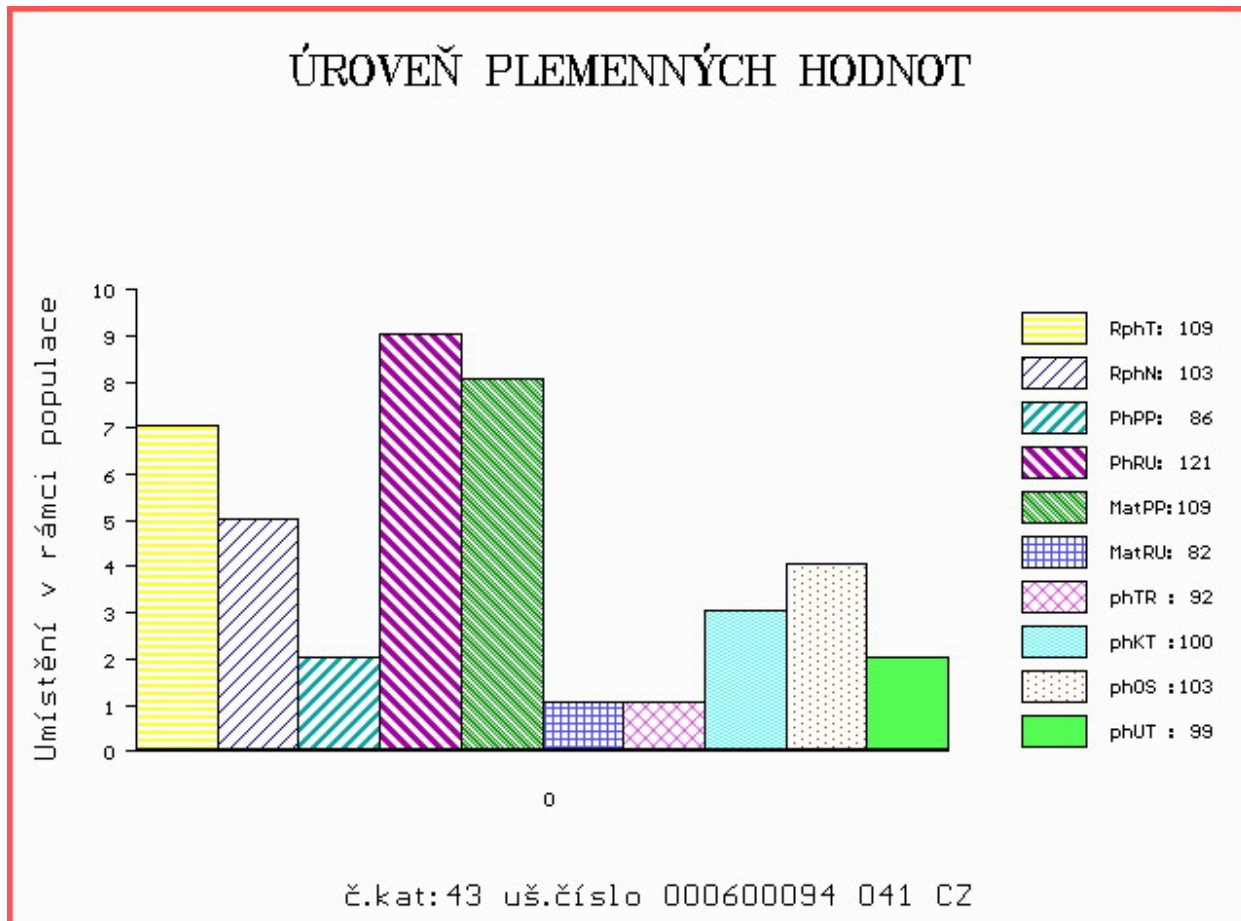

Číslo : 859308 021 CZ DAGO ZE ŽÍŠOVA PP Číslo katalogu 44  
 Dat.nar. : 07.03.2017 Plemeno : S100 Masný simental  
 Chovatel : Trnka Jan, Žišov  
 Majitel : Jihočeský chovatel a.s.Č.Budějovice

OOO 272 927 STAHLGUSS PP 09.385 37365  
 OO 272 926 SAENKO P 09.412 42070  
 MOO 934660419 DE ELLI 141 P 09.346 60419

**OTEC ZSI 828 SALVATOR P 14.040 48806**

OMO 272 928 BALTASAR V.RITTERGUT PIETER PP 16.009 96432  
 MO 1402131495 DE ELFE P 14.021 31495  
 MMO 1401671269 DE ELSTER P 14.016 71269

OOM ZSI 286 LAMHOJ SUPERY P 70514-00150  
 OM ZSI 859 TLOUŠŤ VODŇANSKÝ P 145000701561031  
 MOM 41077 931 CZ P 145000041077931

**MA 410965 932 CZ /2 ot ALENKA Z DROUHAVČE P 199000410965932**

OMM SIP 160 CHLUM P 092381010871  
 MM 240130 932 CZ P 045000240130932  
 MMM 129056 304 CZ MILOS TRIPLE MISS 3M P 045000129056304

Vl.užit:nar: 42 kg ve 120d: 224 kg ve 210d: 350 kg v 365d: 576 kg / kříž: 137 cm  
 Přírustek v testu : 1941 g / 100 přírustek od narození: 1527 g / 101 šourek 39 cm  
 Věk při ZV 405 dní aktuálně k 27.03.18 hmotnost: 630 kg výška v kříži: 139 cm

PLEMENNÉ HODNOTY

LINEARNÍ HODNOCENÍ

	pp	ru	pp	ru	TR	KT	OS	UT	Hmot	kříž	TR	KT	OS	UT	CE		
BÝK	PE	108	113	ME	92	97	104	100	99	100							
MATKA	PE	107	106	ME	92	111	105	100	99	101	600	146	22	18	18	6	64
OTEC	PE	107	113	ME	92	87	97	99	99	98	798	145	22	22	20	7	71

HODNOCEN: TR 7 / / 9 KT / / OS / / UT Výsledek:

ÚROVEŇ PLEMENNÝCH HODNOT

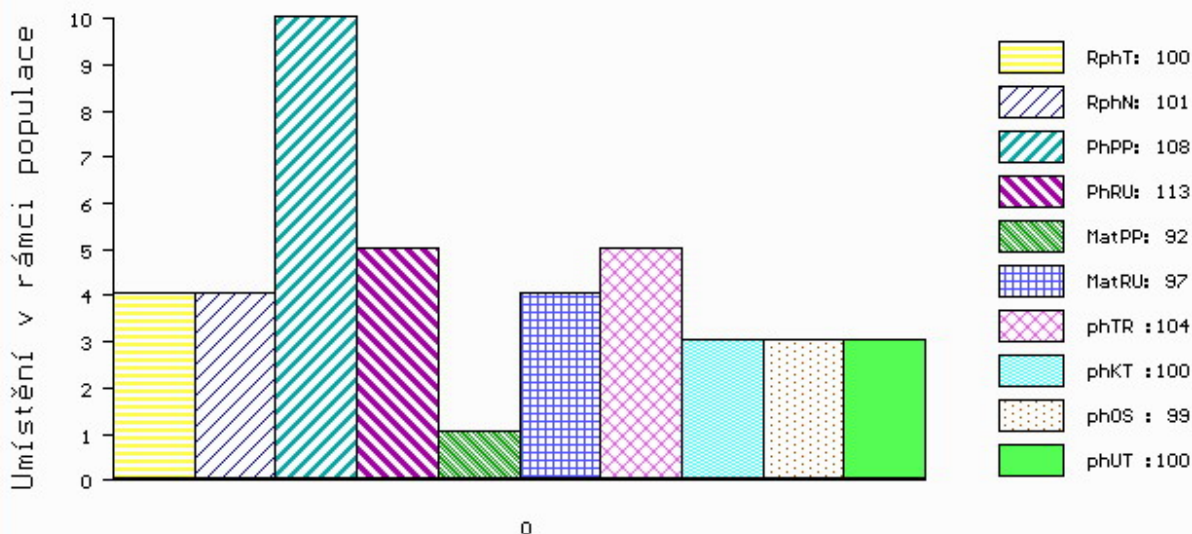

č.kat:44 uš.číslo 000859308 021 CZ

Číslo : 600095 041 CZ DONÁTO Z LEŽNICE PP Číslo katalogu 45  
 Dat.nar. : 09.03.2017 Plemeno : S100 Masný simentál  
 Chovatel : Bartoň František, Ležnice  
 Majitel : Bartoň František, Ležnice

OOO ZSI 400 HEDETOFT UNITED P 80185-00096  
 OO 281 841 GUIDE SKOVBY P 24024-00099  
 MOO 2408100408 DK LINDBAEK LYKKE 24081-00408

**OTEC ZMS 278 LYKKE ISAK P 41344-00516**

OMO 281 842 OMORGA VOLVO R M070548  
 MO 4134400450 DK LYKKE FLORA P 41344-00450  
 MMO 4134400294 DK LYKKE ULUPULU P 41344-00294

OOM 268 673 LUCHS P 15.026 13990  
 OM 268 620 LORD P 13.015 55878  
 MOM 1300204850 DE P 13.002 04850

**MA 1302340331 DE /9 ot LORELEI P 13.023 40331**

OMM 268 673 LUCHS P 15.026 13990  
 MM 1301555793 DE P 13.015 55793  
 MMM 1300344155 DE P 13.003 44155

Vl.užit:nar: 52 kg ve 120d: 246 kg ve 210d: 381 kg v 365d: 646 kg / kříž: 138 cm  
 Přírustek v testu : 1891 g / 98 přírustek od narození: 1645 g / 95 šourek 38 cm  
 Věk při ZV 403 dní aktuálně k 27.03.18 hmotnost: 682 kg výška v kříži: 138 cm

PLEMENNÉ HODNOTY

LINEARNÍ HODNOCENÍ

	pp	ru	pp	ru	TR	KT	OS	UT	Hmot	kříž	TR	KT	OS	UT	CE
BÝK PE	86	128	ME	104	81	107	117	117	116						
MATKA PE	94	111	ME	86	98	95	96	96	96	650 /	148	23	19	18	6 66
OTEC PE	79	137	ME	113	71	109	119	120	119	860 /	147	29	25	24	9 87

HODNOCEN: TR 7 / /10 KT / / OS / / UT Výsledek:

ÚROVEŇ PLEMENNÝCH HODNOT

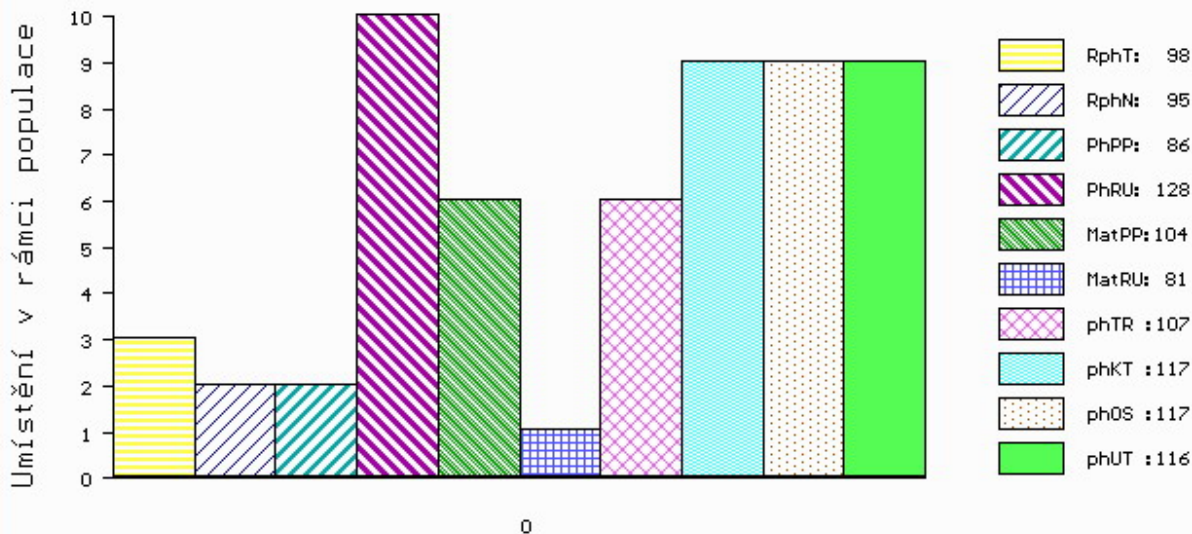

č.kat:45 uš.číslo 000600095 041 CZ



Číslo : 659026 072 CZ DOK Z BÁNOVA V Číslo katalogu 46  
 Dat.nar. : 09.03.2017 Plemeno : S100 Masný simentál  
 Chovatel : ZEAS Bánov, a.s.  
 Majitel : ZEAS Bánov, a.s.

OOO 279 352 STRABOS P 09.309 60044  
 OO 279 351 STRABINO PP 09.343 88499  
 MOO 932177143 DE FANTA P 09.321 77143

OTEC ZSI 967 STRABINOS VOM UCHTETAL PP 15.018 32108  
 OMO 272 309 HENRI P 13.008 57094  
 MO 1501810848 DE NORA VOM UCHTETAL P 15.018 10848  
 MMO 1502369894 DE NENA VOM UCHTETAL P 15.023 69894

OOM ZSI 400 HEDETOFT UNITED P 80185-00096  
 OM ZSI 968 SOGÁRD AMIR P 20030-01031  
 MOM 2003000980 DK SOGÁRD THERESA P 20030-00980

MA 203838 972 CZ /2 ot ADÉLKA Z BÁNOVA P 449000203838972  
 OMM ZSI 568 LYKKE DIXIE PP 41344-00399  
 MM 801421 310 SK FIJA MOVIS P 090000801421310  
 MMM 380903 961 CZ SOŇA AGROCHYT ET R 392000380903961

Vl.užit:nar: 50 kg ve 120d: 216 kg ve 210d: 382 kg v 365d: 645 kg / kříž: 138 cm  
 Přírustek v testu : 2216 g / 115 přírustek od narození: 1692 g / 112 šourek 40 cm  
 Věk při ZV 403 dní aktuálně k 27.03.18 hmotnost: 698 kg výška v kříži: 138 cm

PLEMENNÉ HODNOTY										LINEARNÍ HODNOCENÍ							
	pp	ru	pp	ru	TR	KT	OS	UT		Hmot	kříž	TR	KT	OS	UT	CE	
BÝK	PE	90	125	ME	111	90	110	113	113	114							
MATKA	PE	93	120	ME	104	108	108	115	116	115	670	142	24	21	18	7	70
OTEC	PE	92	122	ME	114	75	100	113	115	115	0	0	0	0	0	0	0

HODNOCEN: TR 7 / /10 KT / / OS / / UT Výsledek:

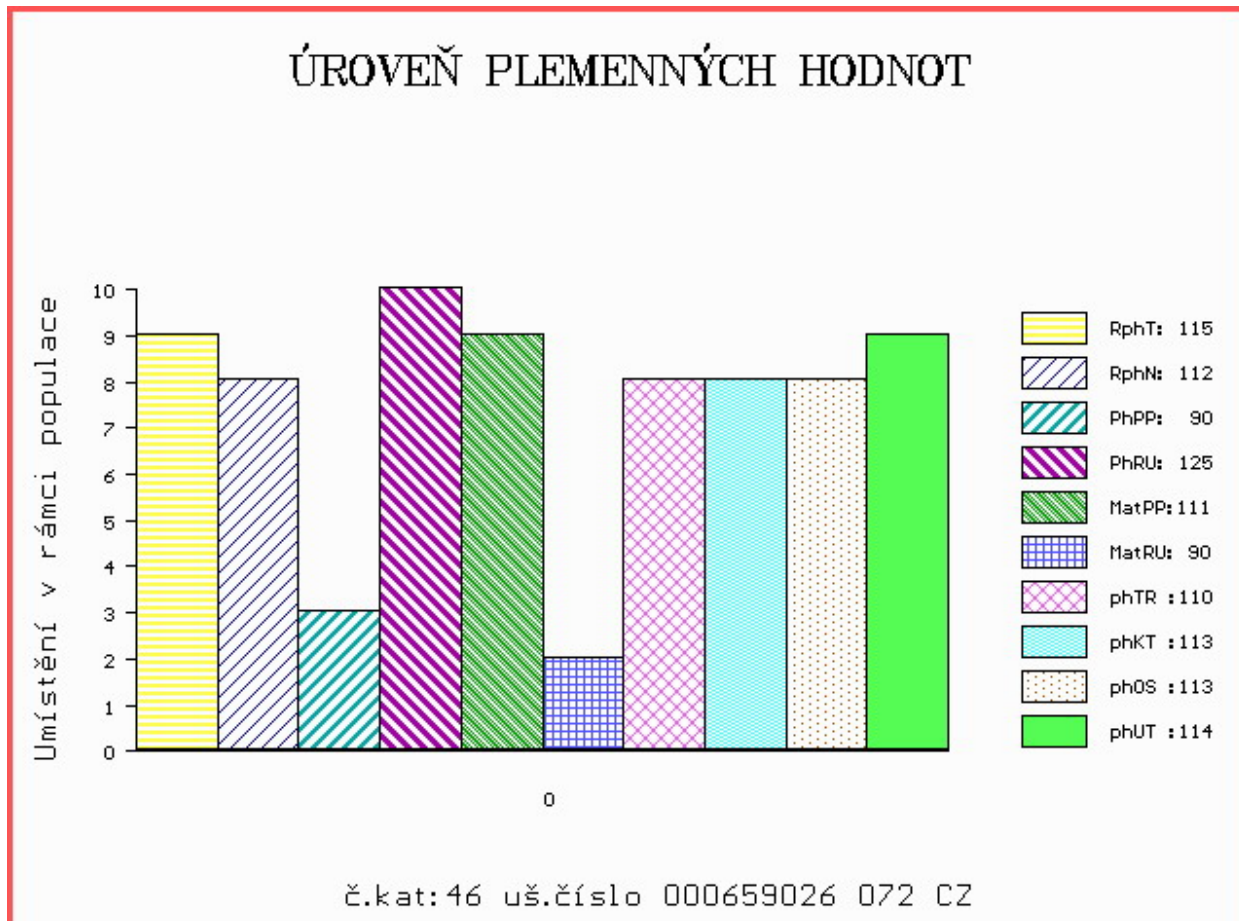

Číslo : 859309 021 CZ DEKKO ZE ŽÍSOVA P Číslo katalogu 47  
 Dat.nar. : 10.03.2017 Plemeno : S100 Masný simentál  
 Chovatel : Trnka Jan, Žišov  
 Majitel : Jihočeský chovatel a.s.Č.Budějovice

OOO 272 927 STAHLGUSS PP 09.385 37365  
 OO 272 926 SAENKO P 09.412 42070  
 MOO 934660419 DE ELLI 141 P 09.346 60419

**OTEC ZSI 828 SALVATOR P 14.040 48806**

OMO 272 928 BALTASAR V.RITTERGUT PIETER PP 16.009 96432  
 MO 1402131495 DE ELFE P 14.021 31495  
 MMO 1401671269 DE ELSTER P 14.016 71269

OOM ZSI 286 LAMHOJ SUPERY P 70514-00150  
 OM ZSI 859 TLOUŠŤ VODŇANSKÝ P 145000701561031  
 MOM 41077 931 CZ P 145000041077931

**MA 410969 932 CZ /2 ot ANDULKA Z DROUHAVČE P 199000410969932**

OMM ZSI 278 LANGMOSE URI P 87201-00099  
 MM 318085 932 CZ P 199000318085932  
 MMM 4182 117 CZ HANACH Z DROUHAVČE P 199117004182

Vl.užit:nar: 41 kg ve 120d: 230 kg ve 210d: 355 kg v 365d: 583 kg / kříž: 132 cm  
 Přírustek v testu : 2125 g / 105 přírustek od narození: 1542 g / 107 šourek 42 cm  
 Věk při ZV 402 dní aktuálně k 27.03.18 hmotnost: 630 kg výška v kříži: 137 cm

PLEMENNÉ HODNOTY

LINEARNÍ HODNOCENÍ

	pp	ru	pp	ru	TR	KT	OS	UT	Hmot	kříž	TR	KT	OS	UT	CE		
BÝK	PE	108	118	ME	93	93	98	98	97	97							
MATKA	PE	106	115	ME	94	104	106	103	100	102	635	141	22	19	18	6	65
OTEC	PE	107	113	ME	92	87	97	99	99	98	798	145	22	22	20	7	71

HODNOCEN: TR 6 / / 9 KT / / OS / / UT Výsledek:

ÚROVEŇ PLEMENNÝCH HODNOT

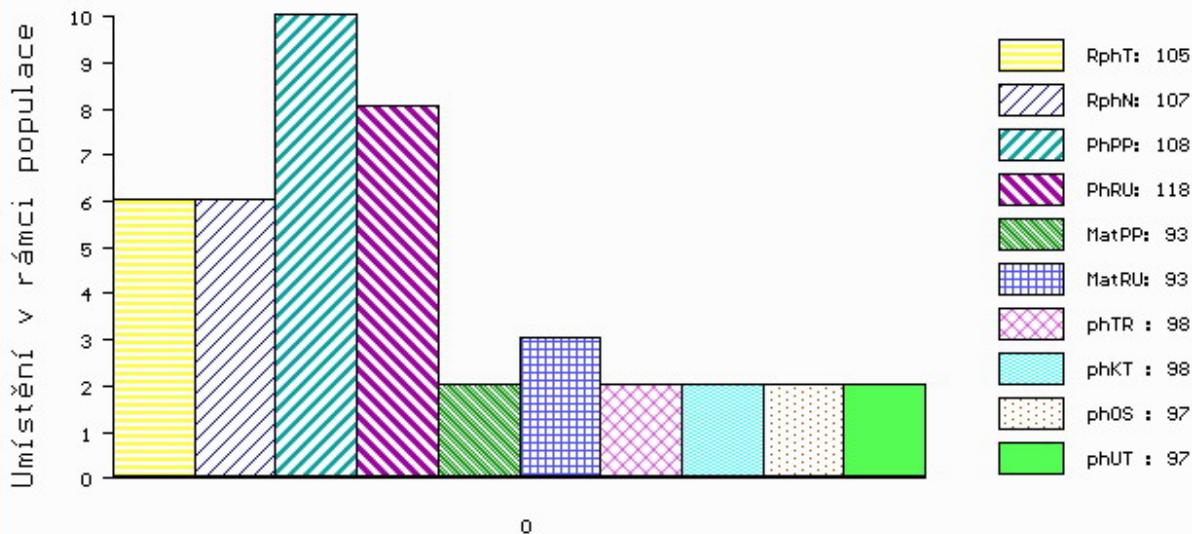

č.kat:47 uš.číslo 000859309 021 CZ

Číslo : 859310 021 CZ DINO ZE ŽÍŠOVA PP Číslo katalogu 48  
 Dat.nar. : 10.03.2017 Plemeno : S100 Masný simentál  
 Chovatel : Trnka Jan, Žišov  
 Majitel : Jihočeský chovatel a.s.Č.Budějovice

OOO 272 927 STAHLGUSS PP 09.385 37365  
 OO 272 926 SAENKO P 09.412 42070  
 MOO 934660419 DE ELLI 141 P 09.346 60419

**OTEC ZSI 828 SALVATOR P 14.040 48806**

OMO 272 928 BALTASAR V.RITTERGUT PIETER PP 16.009 96432  
 MO 1402131495 DE ELFE P 14.021 31495  
 MMO 1401671269 DE ELSTER P 14.016 71269

OOM ZSI 286 LAMHOJ SUPERY P 70514-00150  
 OM ZSI 859 TLOUŠŤ VODŇANSKÝ P 145000701561031  
 MOM 41077 931 CZ P 145000041077931

**MA 410970 932 CZ /2 ot ALA Z DROUHAVČE P 199000410970932**

OMM SIP 160 CHLUM P 092381010871  
 MM 196562 932 CZ MILOS MISS DYNASTY ROLLA P 045000196562932  
 MMM 222660 961 CZ MILOS MISS DYNASTY 1R ET P 393000222660961

Vl.užit:nar: 42 kg ve 120d: 231 kg ve 210d: 347 kg v 365d: 590 kg / kříž: 140 cm  
 Přírustek v testu : 1800 g / 97 přírustek od narození: 1495 g / 99 šourek 40 cm  
 Věk při ZV 402 dní aktuálně k 27.03.18 hmotnost: 613 kg výška v kříži: 141 cm

PLEMENNÉ HODNOTY

LINEARNÍ HODNOCENÍ

	pp	ru	pp	ru	TR	KT	OS	UT	Hmot	kříž	TR	KT	OS	UT	CE		
BÝK	PE	106	122	ME	93	89	107	99	97	99							
MATKA	PE	102	125	ME	95	96	106	100	99	101	680	145	25	19	20	7	71
OTEC	PE	107	113	ME	92	87	97	99	99	98	798	145	22	22	20	7	71

HODNOCEN: TR 8 / / 9 KT / / OS / / UT Výsledek:

ÚROVEŇ PLEMENNÝCH HODNOT

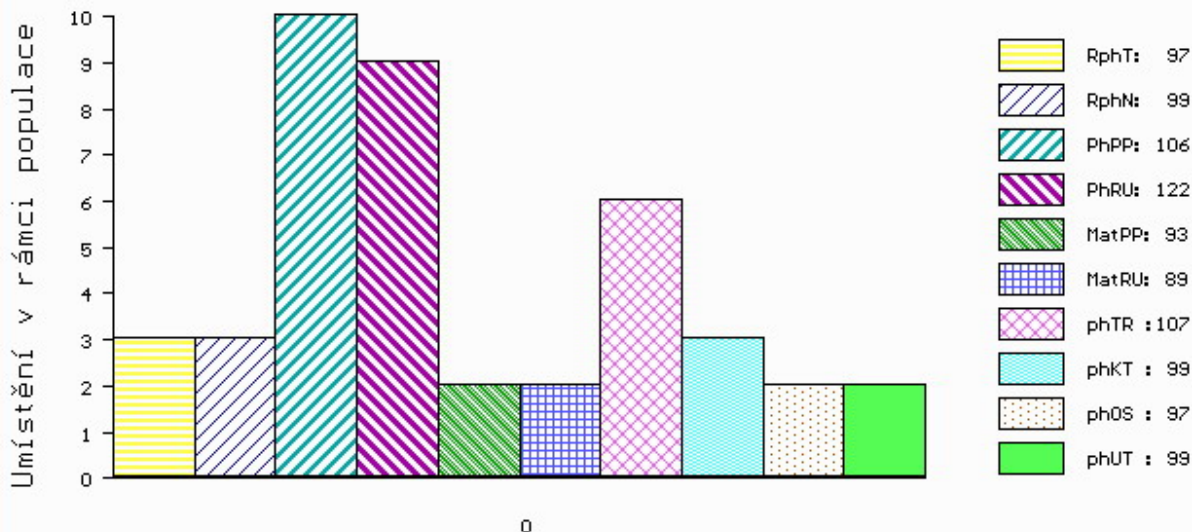

č.kat:48 uš.číslo 000859310 021 CZ

Číslo : 659027 072 CZ DURMAN Z BÁNOVA P Číslo katalogu 49  
 Dat.nar. : 11.03.2017 Plemeno : S100 Masný simentál  
 Chovatel : ZEAS Bánov, a.s.  
 Majitel : ZEAS Bánov + JCH Č.Budějovice

OOO 262 692 HILLCREST CHAMPION PMMC017  
 OO ZSI 807 CURAHEEN TYSON ET R 171059840126  
 MOO 151420930180 IE RACEVIEW MERLE-BEAUTY BATM031

OTEC ZMS 201 ZENTRUM VODŇANSKÝ P 145000836371031  
 OMO ZSI 178 JIŘÍK VODŇANSKÝ P 145287117144  
 MO 181049 931 CZ NORMA VODŇANSKÁ P 145000181049931  
 MMO 124781 207 CZ LILIE VODŇANSKÁ P 145207124781

OOM 273 719 VINGEGAARD BOLTON ET P 41524-01185  
 OM 279 160 VINGEGAARD EDISON PP 41524-01292  
 MOM 4152401108 DK VINGEGAARD BESS ET PP 41524-01108

MA 801421327 SK /3 ot GROŠA MOVIS P 090000801421327  
 OMM 270 605 LASAR P 721206697015  
 MM 800619371 SK BORDO MOVIS P 090000800619371  
 MMM 697011107 SK AGS MISS SKALICE 697011 721206697011

Vl.užit:nar: 58 kg ve 120d: 184 kg ve 210d: 305 kg v 365d: 569 kg / kříž: 139 cm  
 Přírustek v testu : 1975 g / 107 přírustek od narození: 1428 g / 101 šourek 40 cm  
 Věk při ZV 401 dní aktuálně k 27.03.18 hmotnost: 602 kg výška v kříži: 142 cm

PLEMENNÉ HODNOTY										LINEARNÍ HODNOCENÍ							
	pp	ru	pp	ru	TR	KT	OS	UT	Hmot	kříž	TR	KT	OS	UT	CE		
BÝK	PE	75	108	ME	101	114	104	105	107	107							
MATKA	PE	92	93	ME	93	122	93	89	90	89	726	147	25	20	18	7	70
OTEC	PE	85	128	ME	85	104	111	123	128	127	757	139	26	25	25	9	85

HODNOCEN: TR 9 / / 9 KT / / OS / / UT Výsledek:

## ÚROVEŇ PLEMENNÝCH HODNOT

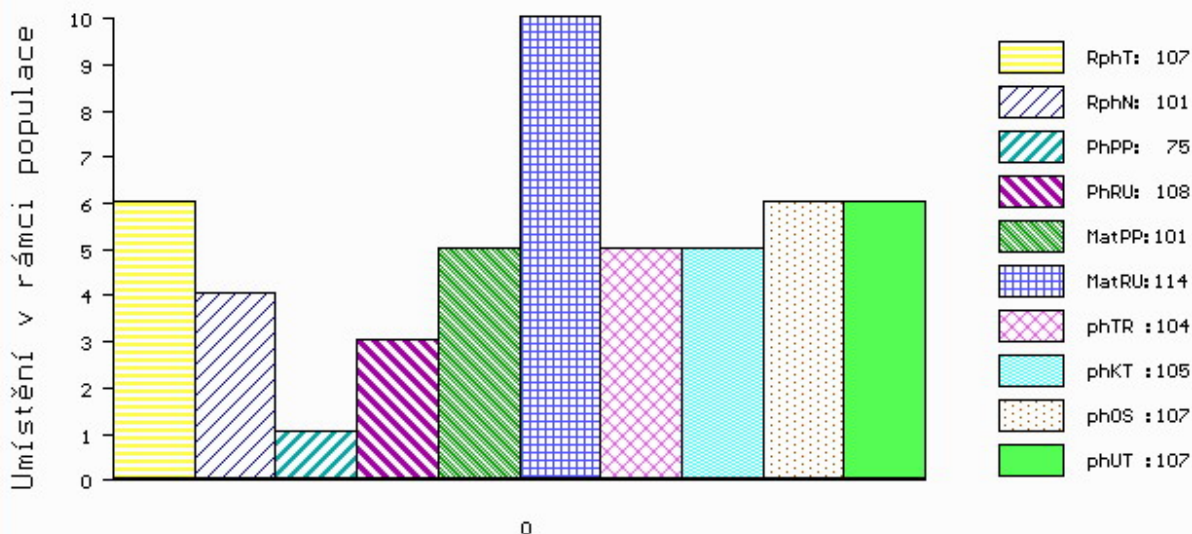

č.kat:49 uš.číslo 000659027 072 CZ



Číslo : 663053 072 CZ DRÁČEK VSACKO PP Číslo katalogu 50  
 Dat.nar. : 11.03.2017 Plemeno : S100 Masný simentál  
 Chovatel : Vsacko Hovězí, a.s.  
 Majitel : Vsacko Hovězí, a.s.

OOO ZSI 400 HEDETOFT UNITED P 80185-00096  
 OO ZSI 714 VINGEGAARD CRASSUS P 41524-01205  
 MOO 4152400920 DK VINGEGAARD SAVANA P 41524-00920

**OTEC ZMS 074 VOREL Z NOVÉ VODY PP 429000640243071**  
 OMO ZSI 495 HEDETOFT VITO PP 51546-02044  
 MO 217902 971 CZ P 429000217902971  
 MMO 146716 972 CZ PP 060000146716972

OOM ZSI 247 RIVERDALE FIGARO M-44243  
 OM ZSI 529 PAŘEZ P 403000519020072  
 MOM 2759 617 CZ ERŽIKA ŠUMAVSKÁ P 158617002759

**MA 214062 972 CZ /2 ot P 403000214062972**  
 OMM ZSI 286 LAMHOJ SUPERY P 70514-00150  
 MM 4152401 179 DK VINGEGAARD BIANCA P 41524-01179  
 MMM 4152400886 DK VINGEGAARD RENATA P 41524-00886

Vl.užit:nar: 48 kg ve 120d: 217 kg ve 210d: 374 kg v 365d: 639 kg / kříž: 137 cm  
 Přírustek v testu : 2258 g / 123 přírustek od narození: 1672 g / 128 šourek 40 cm  
 Věk při ZV 401 dní aktuálně k 27.03.18 hmotnost: 685 kg výška v kříži: 139 cm

PLEMENNÉ HODNOTY										LINEARNÍ HODNOCENÍ							
	pp	ru	pp	ru	TR	KT	OS	UT	Hmot	kříž	TR	KT	OS	UT	CE		
BÝK	PE	100	121	ME	105	98	105	108	109	110							
MATKA	PE	100	110	ME	98	104	108	112	112	114	730	146	25	20	18	7	70
OTEC	PE	93	117	ME	115	100	103	104	104	105	644	138	25	21	20	8	74

HODNOCEN: TR 7 / /10 KT / / OS / / UT Výsledek:

## ÚROVEŇ PLEMENNÝCH HODNOT

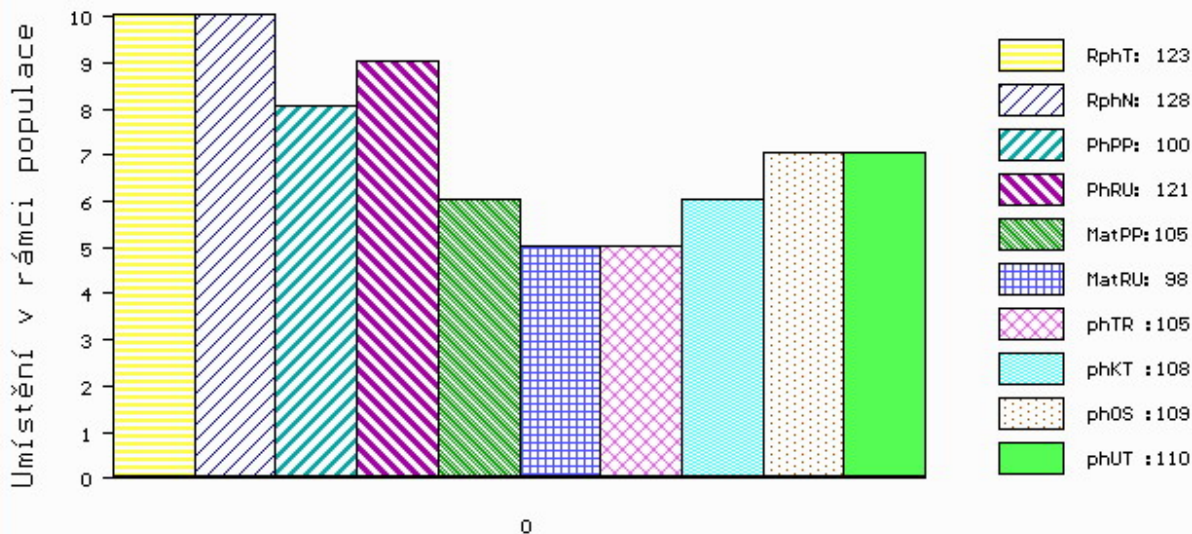

č.kat:50 uš.číslo 000663053 072 CZ

Číslo : 859311 021 CZ DISKUS ZE ŽÍŠOVA PP Číslo katalogu 51  
 Dat.nar. : 13.03.2017 Plemeno : S100 Masný simentál  
 Chovatel : Trnka Jan, Žišov  
 Majitel : Jihočeský chovatel a.s.Č.Budějovice

OOO 272 927 STAHLGUSS PP 09.385 37365  
 OO 272 926 SAENKO P 09.412 42070  
 MOO 934660419 DE ELLI 141 P 09.346 60419

**OTEC ZSI 828 SALVATOR P 14.040 48806**  
 OMO 272 928 BALTASAR V.RITTERGUT PIETER PP 16.009 96432  
 MO 1402131495 DE ELFE P 14.021 31495  
 MMO 1401671269 DE ELSTER P 14.016 71269

OOM ZSI 286 LAMHOJ SUPERY P 70514-00150  
 OM ZSI 859 TLOUŠŤ VODŇANSKÝ P 145000701561031  
 MOM 41077 931 CZ P 145000041077931

**MA 410959 932 CZ /2 ot AMINA Z DROUHAVČE P 199000410959932**  
 OMM ZSI 611 REPPY Z MALEŠIC P 410000194983031  
 MM 318114 932 CZ P 199000318114932  
 MMM 186223 932 CZ P 199000186223932

Vl.užit:nar: 44 kg ve 120d: 218 kg ve 210d: 353 kg v 365d: 592 kg / kříž: 136 cm  
 Přírustek v testu : 2091 g / 105 přírustek od narození: 1565 g / 107 šourek 41 cm  
 Věk při ZV 399 dní aktuálně k 27.03.18 hmotnost: 637 kg výška v kříži: 136 cm

PLEMENNÉ HODNOTY										LINEARNÍ HODNOCENÍ						
	pp	ru	pp	ru	TR	KT	OS	UT		Hmot	kříž	TR	KT	OS	UT	CE
BÝK	PE	104	116	ME	94	95	98	98	98	98						
MATKA	PE	106	115	ME	93	106	95	96	96	96	664	142	23	21	20	7 71
OTEC	PE	107	113	ME	92	87	97	99	99	98	798	145	22	22	20	7 71

HODNOCEN: TR 6 / /10 KT / / OS / / UT Výsledek:

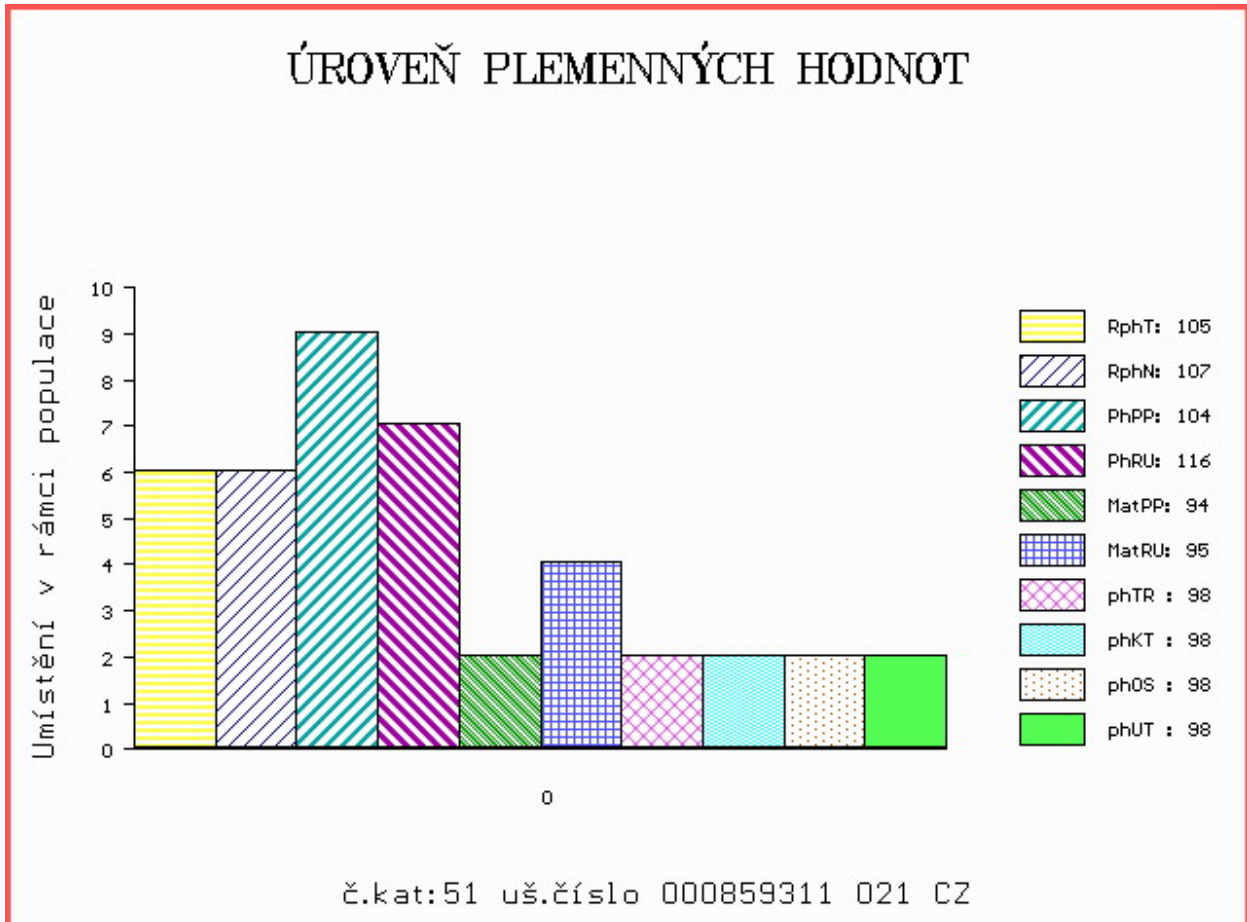

Číslo : 588350 042 CZ DRAVEC Z BĚSNA P Číslo katalogu 52  
 Dat.nar. : 14.03.2017 Plemeno : S100 Masný simentál  
 Chovatel : Zemědělská společnost Blšany  
 Majitel : ZS Blšany + JCH Č.Budějovice

OOO ZSI 095 HILLARY P 14.002 71905  
 OO ZSI 178 JIŘÍK VODŇANSKÝ P 145287117144  
 MOO 23516 267 CZ MS BCM STAR 63D P PG368350

OTEC ZMS 210 ZORAN Z BĚSNA PP 037000549959042  
 OMO ZSI 188 VINGEGAARD ROCKY P 41524-00877  
 MO 7363 942 CZ P 037000007363942  
 MMO 108432 407 CZ P 037000108432407

OOM 265 452 KOKO P 13.006 32358  
 OM ZSI 223 KONNY 13.015 55970  
 MOM 1300275884 DE 13.002 75884

MA 131649 942 CZ /7 ot R 037000131649942  
 OMM ZSI 154 LOKKEHOLM ROLLS-ROYCE 91292-00013  
 MM 7361 942 CZ R 037000007361942  
 MMM 2673 617 CZ BOLIVIE P 1449688

Vl.užit:nar: 42 kg ve 120d: 238 kg ve 210d: 346 kg v 365d: 612 kg / kříž: 143 cm  
 Přírustek v testu : 2000 g / 104 přírustek od narození: 1569 g / 103 šourek 40 cm  
 Věk při ZV 398 dní aktuálně k 27.03.18 hmotnost: 635 kg výška v kříži: 143 cm

PLEMENNÉ HODNOTY										LINEARNÍ HODNOCENÍ							
	pp	ru	pp	ru	TR	KT	OS	UT	Hmot	kříž	TR	KT	OS	UT	CE		
BÝK	PE	98	122	ME	97	92	112	96	91	95							
MATKA	PE	100	113	ME	106	86	105	98	95	97	642 /	146	21	21	15	6	63
OTEC	PE	96	113	ME	87	106	113	103	100	105	768 /	144	25	20	19	7	71

HODNOCEN: TR 9 / /10 KT / / OS / / UT Výsledek:

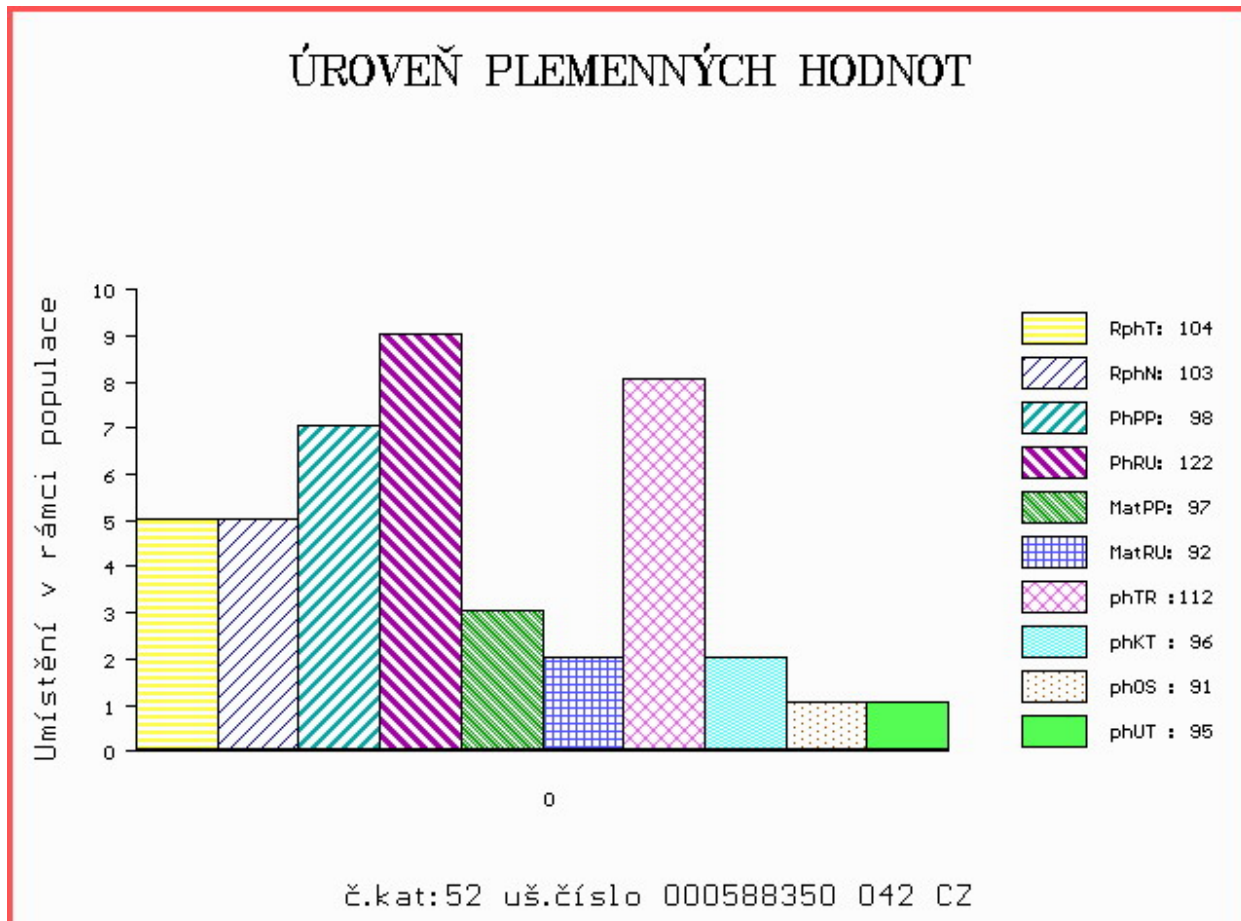

Číslo : 859312 021 CZ DÁNŠON ZE ŽÍŠOVA PP Číslo katalogu 53  
 Dat.nar. : 14.03.2017 Plemeno : S100 Masný simentál  
 Chovatel : Trnka Jan, Žišov  
 Majitel : Jihočeský chovatel a.s.Č.Budějovice

OOO ZSI 821 SNAEBUM CAMPARI PP 27907-00717  
 OO 281 850 STENBAKKENS FUNDUS P 75658-00150  
 MOO 7565800072 DK STENBAKKENS BELLA P 75658-00072

**OTEC ZMS 282 VINGEGAARD KONRAD P 41524-01475**

OMO 268 935 VINGEGAARD TEXAS P 41524-00940  
 MO 4152401053 DK VINGEGAARD VALENTINE P 41524-01053  
 MMO 4152400490 DK VINGEGAARD IDEAL ET P 41524-00490

OOM ZSI 286 LAMHOJ SUPERY P 70514-00150

OM ZSI 859 TLOUŠŤ VODŇANSKÝ P 145000701561031  
 MOM 41077 931 CZ P 145000041077931

**MA 410953 932 CZ /1 ot ALZBĚTA Z DROUHAVČE P 199000410953932**

OMM ZSI 611 REPPY Z MALEŠIC P 410000194983031  
 MM 318119 932 CZ R 199000318119932  
 MMM 186225 932 CZ PEPINA Z DROUHAVČE P 199000186225932

Vl.užit:nar: 46 kg ve 120d: 210 kg ve 210d: 330 kg v 365d: 600 kg / kříž: 138 cm  
 Přírustek v testu : 2100 g / 107 přírustek od narození: 1524 g / 103 šourek 42 cm  
 Věk při ZV 398 dní aktuálně k 27.03.18 hmotnost: 622 kg výška v kříži: 138 cm

PLEMENNÉ HODNOTY

LINEARNÍ HODNOCENÍ

	pp	ru	ME	pp	ru	TR	KT	OS	UT	Hmot	kříž	TR	KT	OS	UT	CE
BÝK	PE	100	111	ME	104	100	97	96	98	98						
MATKA	PE	101	101	ME	97	109	96	94	94	95	640	141	20	20	20	7 67
OTEC	PE	109	117	ME	104	94	102	101	101	103	580	139	25	19	18	7 69

HODNOCEN: TR 7 / /10 KT / / OS / / UT Výsledek:

ÚROVEŇ PLEMENNÝCH HODNOT

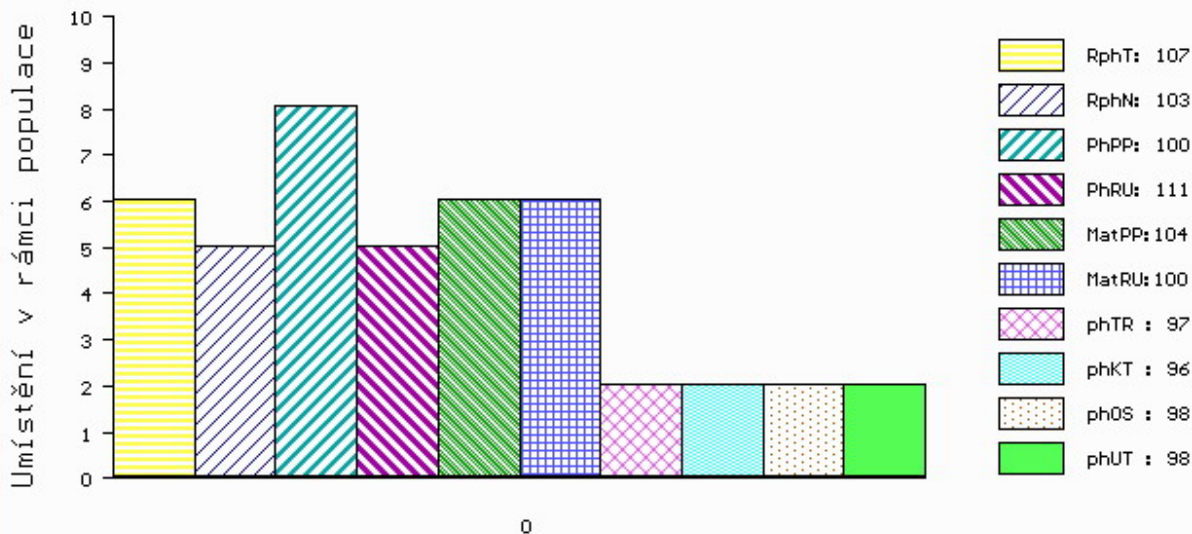

č.kat:53 uš.číslo 000859312 021 CZ



Číslo : **663141 072 CZ** **DON POLFIN PP** Číslo katalogu 54  
 Dat.nar. : 18.03.2017 Plemeno : S100 Masný simentál  
 Chovatel : Polfin eko s.r.o.Újezd u V.K.  
 Majitel : Polfin eko s.r.o.Újezd u V.K.

OOO 268 237 ROSAS PROBAT 79150-00139  
 OO ZSI 284 HOLM ULRICK P 36545-00514  
 MOO 3654500359 DK HOLM ROSA 36545-00359

**Otec ZMS 017 VAKUUM Z PODLESÍ V 061000549839042**  
 OMO ZSI 167 BOVET IGLU P 069591115645  
 MO 844 942 CZ P 06100000844942  
 MMO 109612 407 CZ KOFOLA Z PODLESÍ P 061000109612407

OOM 269 782 OMORGA PRINCE R M060676  
 OM ZSI 484 JAEGERGÁRD BISON P 63747-00551  
 MOM 6374700490 DK JAEGERGÁRD TROPICANA P 63747-00490

**MA 194338 972 CZ /4 ot UNESCO POLFIN P 339000194338972**  
 OMM ZSI 132 CHRISTLkindl P 251765109672  
 MM 8218 972 CZ LÍSKA POLFIN P 339000008218972  
 MMM 5569 617 CZ MS BCM JACKPOT 57D P368352

Vl.užit:nar: **45** kg ve 120d: **220** kg ve 210d: **337** kg v 365d: **619** kg / kříž: **139** cm  
 Přírustek v testu : **2083 g / 117** přírustek od narození: **1578 g / 121** šourek **40** cm  
 Věk při ZV **394** dní aktuálně k 27.03.18 hmotnost: **635** kg výška v kříži: **139** cm

PLEMENNÉ HODNOTY										LINEARNÍ HODNOCENÍ								
	pp	ru	pp	ru	TR	KT	OS	UT		Hmot	kříž	TR	KT	OS	UT	CE		
BÝK	PE	100	120	ME	89	95	103	104	104	105								
MATKA	PE	90	113	ME	76	96	107	108	108	109	730	/	147	26	21	20	8	75
Otec	PE	102	120	ME	104	99	103	112	112	111	675	/	137	25	24	23	8	80

HODNOCEN: TR 8 / /10 KT / / OS / / UT Výsledek:

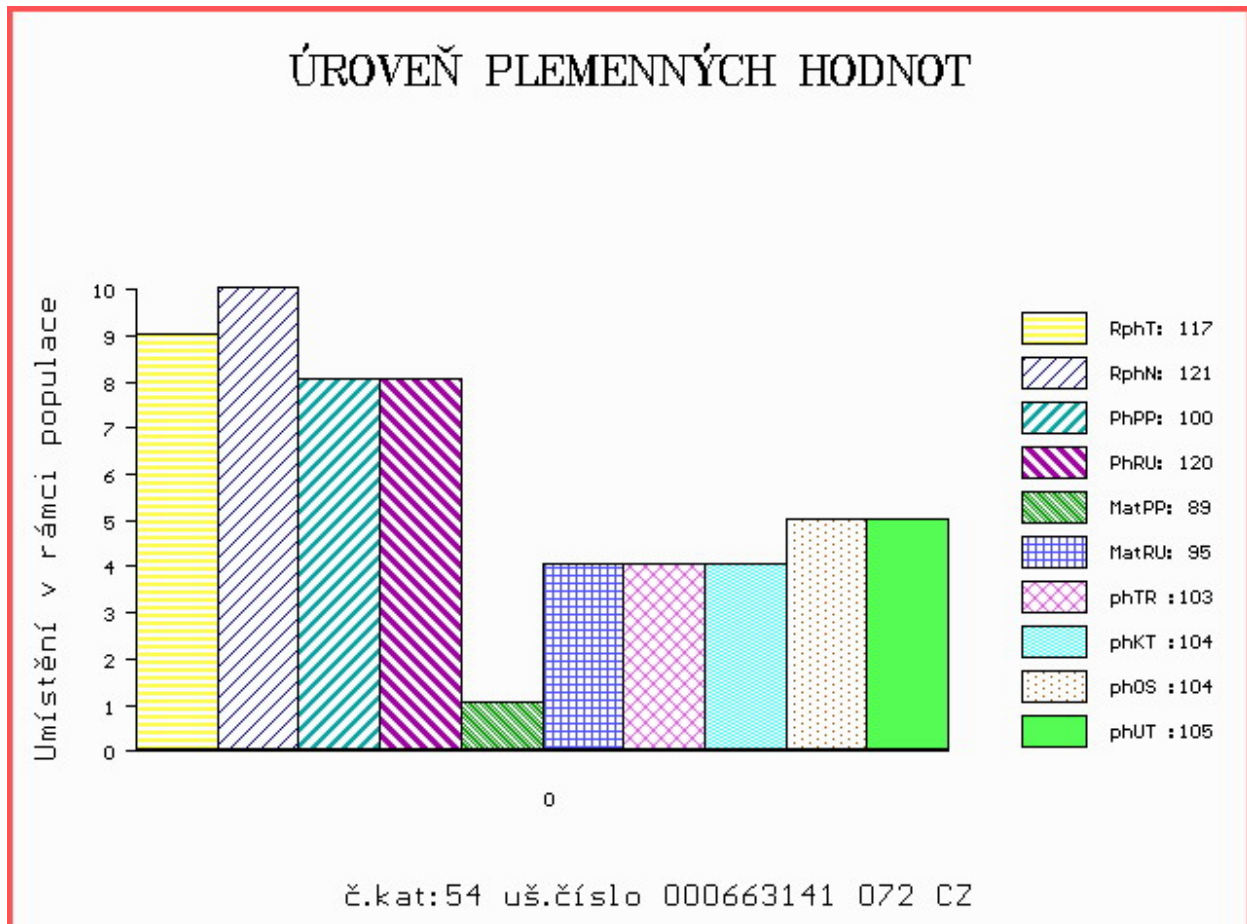

Číslo : 663142 072 CZ DEŽO POLFIN P Číslo katalogu 55  
 Dat.nar. : 18.03.2017 Plemeno : S100 Masný simentál  
 Chovatel : Polfin eko s.r.o.Újezd u V.K.  
 Majitel : Polfin eko s.r.o.Újezd u V.K.

OOO ZSI 568 LYKKE DIXIE PP 41344-00399  
 OO ZSI 844 URBAN PP 398000698129032  
 MOO 240105 932 CZ P 398000240105932

OTEC ZMS 232 ZETHOS Z NOVÉ VODY P 429000640257071  
 OMO 272 591 ANNICK TALISKER M070287  
 MO 560372400943 UK WOODHALL APPLE R F092823  
 MMO 560372200213 UK WOODHALL NADERA F072113

OOM 265 180 VINGEGAARD JERICHO P 41524-00558  
 OM ZSI 215 VINGEGAARD SIRIUS PP 41524-00909  
 MOM 4152400622 DK VINGEGAARD MADONNA 41524-00622

MA 148826 972 CZ /7 ot P 339000148826972  
 OMM ZSI 046 FREDLUND INDIANER V 61717-0122  
 MM 15302 932 CZ R 164000015302932  
 MMM 4039 617 CZ 21962-0459

Vl.užit:nar: 43 kg ve 120d: 200 kg ve 210d: 327 kg v 365d: 564 kg / kříž: 133 cm  
 Přírustek v testu : 1858 g / 102 přírustek od narození: 1430 g / 101 šourek 39 cm  
 Věk při ZV 394 dní aktuálně k 27.03.18 hmotnost: 578 kg výška v kříži: 133 cm

PLEMENNÉ HODNOTY										LINEARNÍ HODNOCENÍ						
	pp	ru	pp	ru	TR	KT	OS	UT		Hmot	kříž	TR	KT	OS	UT	CE
BÝK	PE	96	109	ME	100	97	94	99	101	100						
MATKA	PE	101	96	ME	111	87	83	92	97	93	610 /	137	18	19	15	6 58
OTEC	PE	87	113	ME	91	110	110	106	104	108	758 /	145	28	21	21	8 78

HODNOCEN: TR 5 / / 9 KT / / OS / / UT Výsledek:

## ÚROVEŇ PLEMENNÝCH HODNOT

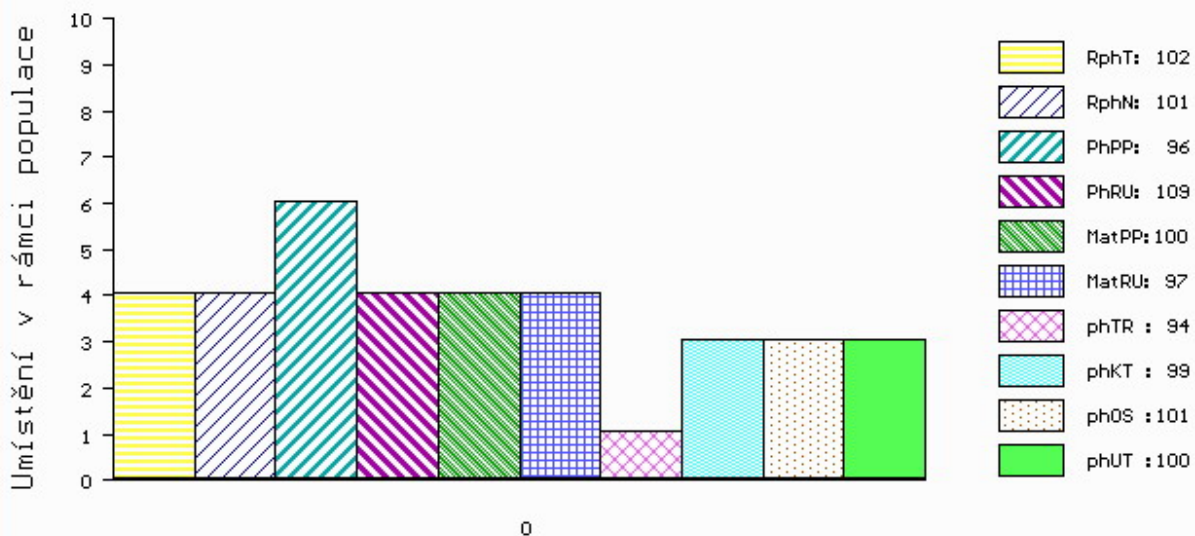

č.kat:55 uš.číslo 000663142 072 CZ

Číslo : 859317 021 CZ DRAGO ZE ŽÍŠOVA PP Číslo katalogu 56  
 Dat.nar. : 19.03.2017 Plemeno : S100 Masný simentál  
 Chovatel : Trnka Jan, Žišov  
 Majitel : Jihočeský chovatel a.s.Č.Budějovice

OOO 272 927 STAHLGUSS PP 09.385 37365  
 OO 272 926 SAENKO P 09.412 42070  
 MOO 934660419 DE ELLI 141 P 09.346 60419

OTEC ZSI 828 SALVATOR P 14.040 48806  
 OMO 272 928 BALTASAR V.RITTERGUT PIETER PP 16.009 96432  
 MO 1402131495 DE ELFE P 14.021 31495  
 MMO 1401671269 DE ELSTER P 14.016 71269

OOM ZSI 286 LAMHOJ SUPERY P 70514-00150  
 OM ZSI 859 TLOUŠŤ VODŇANSKÝ P 145000701561031  
 MOM 41077 931 CZ P 145000041077931

MA 410941 932 CZ /2 ot ANETA Z DROUHAVČE P 199000410941932  
 OMM ZSI 611 REPPY Z MALEŠIC P 410000194983031  
 MM 350112 932 CZ V 199000350112932  
 MMM 14362 932 CZ P 199000014362932

Vl.užit:nar: 41 kg ve 120d: 234 kg ve 210d: 355 kg v 365d: 608 kg / kříž: 137 cm  
 Přírustek v testu : 1758 g / 98 přírustek od narození: 1555 g / 100 šourek 41 cm  
 Věk při ZV 393 dní aktuálně k 27.03.18 hmotnost: 621 kg výška v kříži: 137 cm

PLEMENNÉ HODNOTY										LINEARNÍ HODNOCENÍ						
	pp	ru	pp	ru	TR	KT	OS	UT		Hmot	kříž	TR	KT	OS	UT	CE
BÝK	PE	107	112	ME	91	100	99	99	99	99						
MATKA	PE	102	104	ME	94	116	103	102	102	103	634	145	24	19	20	7 70
OTEC	PE	107	113	ME	92	87	97	99	99	98	798	145	22	22	20	7 71

HODNOCEN: TR 7 / /10 KT / / OS / / UT Výsledek:

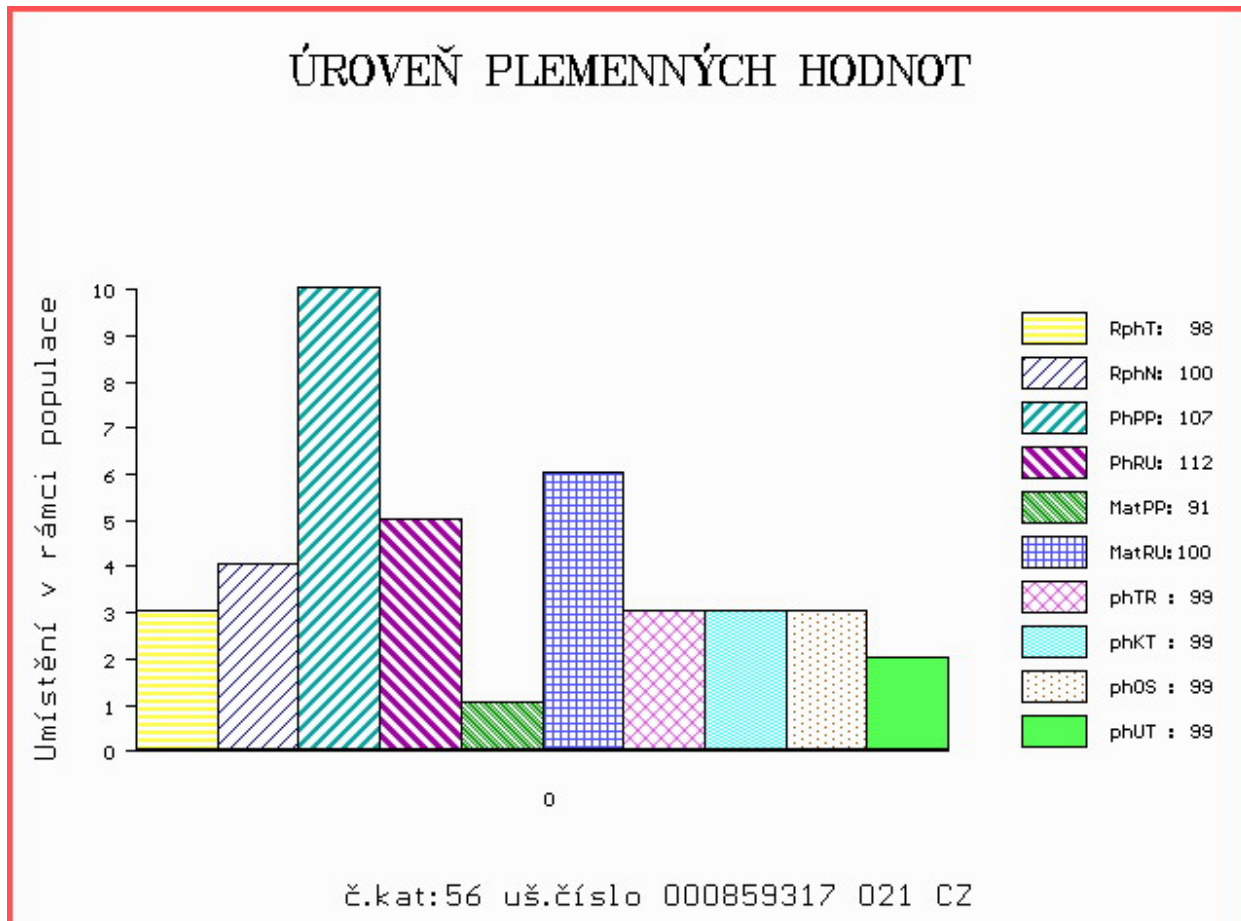

Číslo : 721502 071 CZ DARICOL Z NOVÉ VODY P Číslo katalogu 57  
 Dat.nar. : 20.03.2017 Plemeno : S100 Masný simentál  
 Chovatel : Reinold Manfred, Stará Červená Voda  
 Majitel : Reinold Manfred, Stará Červená Voda

OOO 262 692 HILLCREST CHAMPION PMMC017  
 OO ZSI 949 CURAHEEN VIO ET R 171059860169  
 MOO 151420930180 IE RACEVIEW MERLE-BEAUTY BATM031

**OTEC ZMS 188 LYKKE INDUC P 41344-00508**

OMO ZMS 132 NORGÁRD CHARLIE P 42245-00814  
 MO 4134400443 DK LYKKE FORGLEMMIGEJ P 41344-00443  
 MMO 4134400239 DK LYKKE SMORBIOMST 41344-00239

OOM 279 351 STRABINO PP 09.343 88499  
 OM ZSI 967 STRABINOS VOM UCHTETAL PP 15.018 32108  
 MOM 1501810848 DE NORA VOM UCHTETAL P 15.018 10848

**MA 271784 971 CZ /1 ot ARINA Z NOVÉ VODY P 429000271784971**

OMM ZSI 695 SALIVAR P 402000562828081  
 MM 234686 971 CZ P 429000234686971  
 MMM 155892 972 CZ RENATA AGRO PP 060000155892972

Vl.užit:nar: 42 kg ve 120d: 191 kg ve 210d: 325 kg v 365d: 589 kg / kříž: 133 cm  
 Přírustek v testu : 1733 g / 98 přírustek od narození: 1503 g / 99 šourek 40 cm  
 Věk při ZV 392 dní aktuálně k 27.03.18 hmotnost: 601 kg výška v kříži: 133 cm

PLEMENNÉ HODNOTY

LINEARNÍ HODNOCENÍ

	pp	ru	pp	ru	TR	KT	OS	UT	Hmot	kříž	TR	KT	OS	UT	CE		
BÝK	PE	101	125	ME	103	84	100	109	110	108							
MATKA	PE	97	120	ME	120	91	101	104	105	104	832	145	26	22	20	7	75
OTEC	PE	92	130	ME	93	75	119	122	120	123	682	140	29	24	23	8	84

HODNOCEN: TR 5 / / 9 KT / / OS / / UT Výsledek:

ÚROVEŇ PLEMENNÝCH HODNOT

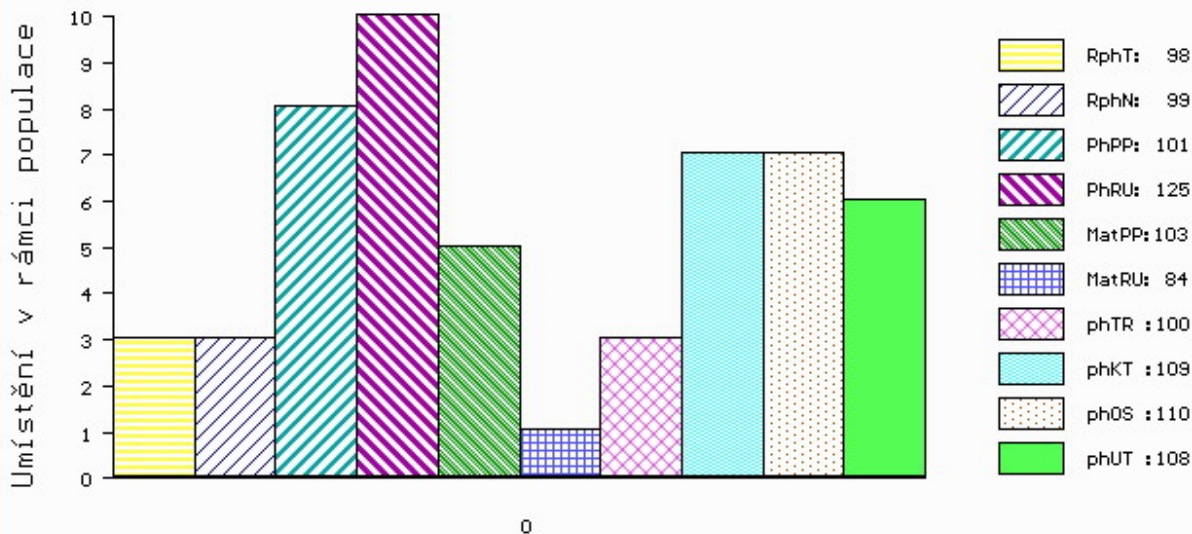

č.kat:57 uš.číslo 000721502 071 CZ



Číslo : 663059 072 CZ DEAN VSECKO P Číslo katalogu 58  
 Dat.nar. : 21.03.2017 Plemeno : S100 Masný simentál  
 Chovatel : Vsacko Hovězí, a.s.  
 Majitel : Vsacko Hovězí, a.s.

OOO ZSI 714 VINGEGAARD CRASSUS P 41524-01205  
 OO ZMS 074 VOREL Z NOVÉ VODY PP 429000640243071  
 MOO 217902 971 CZ P 429000217902971

**OTEC PSI 020 BOREL VSACKÝ P 403000628024072**

OMO ZSI 280 VINGEGAARD URUGUAY P 41524-01028  
 MO 131821 972 CZ P 403000131821972  
 MMO 25937 705 CZ P 251000025937705

OOM ZSI 247 RIVERDALE FIGARO M-44243  
 OM ZSI 529 PAŘEZ P 403000519020072  
 MOM 2759 617 CZ ERŽIKA ŠUMAVSKÁ P 158617002759

**MA 214074 972 CZ /2 ot P 403000214074972**

OMM ZSI 444 MOLLEGAARD BARRIT P 62529-00385  
 MM 157415 972 CZ P 403000157415972  
 MMM 121608 701 CZ P 251000121608701

Vl.užit:nar: 49 kg ve 120d: 223 kg ve 210d: 326 kg v 365d: 630 kg / kříž: 136 cm  
 Přírustek v testu : 2100 g / 110 přírustek od narození: 1598 g / 115 šourek 39 cm  
 Věk při ZV 391 dní aktuálně k 27.03.18 hmotnost: 642 kg výška v kříži: 136 cm

PLEMENNÉ HODNOTY

LINEARNÍ HODNOCENÍ

	pp	ru	pp	ru	TR	KT	OS	UT	Hmot	kříž	TR	KT	OS	UT	CE		
BÝK	PE	103	119	ME	104	92	100	104	104	105							
MATKA	PE	107	114	ME	94	95	101	109	109	109	790	145	26	20	16	6	68
OTEC	PE	99	120	ME	113	92	103	102	102	103	666	140	23	18	17	6	64

HODNOCEN: TR 6 / /10 KT / / OS / / UT Výsledek:

ÚROVEŇ PLEMENNÝCH HODNOT

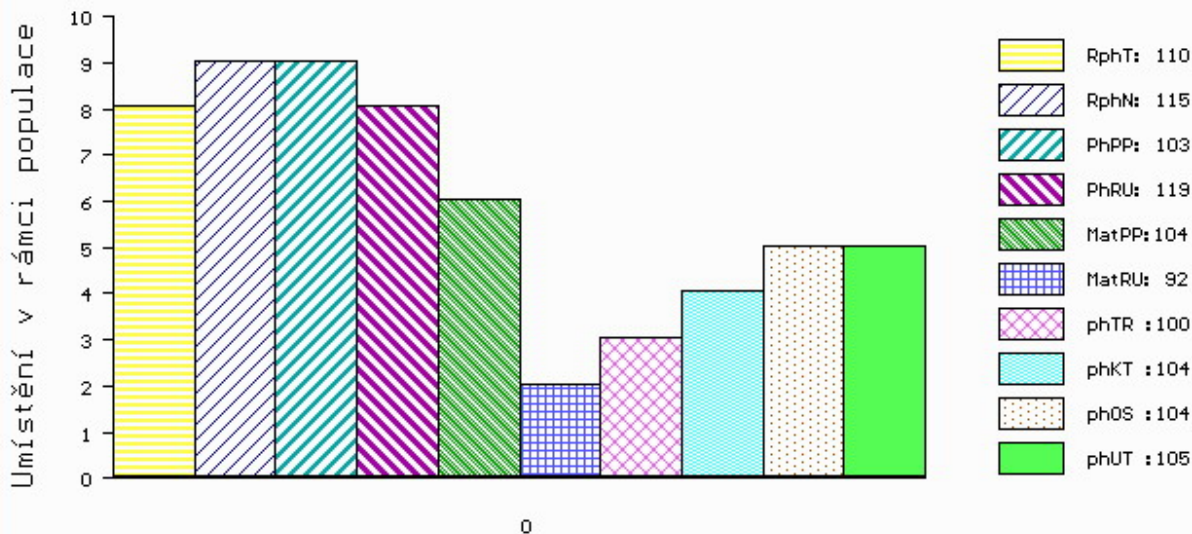

č.kat:58 uš.číslo 000663059 072 CZ

Číslo : 12075 064 CZ DIXI AGROCHYT P Číslo katalogu 59  
 Dat.nar. : 25.03.2017 Plemeno : S100 Masný simentál  
 Chovatel : Agrochyt s.r.o.Mohelno  
 Majitel : Agrochyt s.r.o.Mohelno

OOO 268 239 LINDE PERY P 25171-01113  
 OO ZSI 286 LAMHOJ SUPERY P 70514-00150  
 MOO 7051400028 DK LAMHOJ LILJE 70514-00028

**OTEC ZSI 935 URAGÁN AGROCHYT P 392000743257061**

OMO SIP 071 GOMBA 164617006515  
 MO 17172 932 CZ LAURA ŠUMAVSKÁ PP 158932017172  
 MMO 6320 617 CZ MS BCM JACKPOT 27D G368344

OOM 266 875 HERMANN 76.000 38704  
 OM ZSI 244 HERNO P 14.005 98034  
 MOM 2605002673 DE SUSI 26.050 02673

**MA 193686 961 CZ /8 ot HERMÍNA AGROCHYT R 392000193686961**

OMM ZSI 136 CHAMPION ŠUMAVSKÝ P 158384110893  
 MM 17136 932 CZ LINDA ŠUMAVSKÁ R 158932017136  
 MMM 51301 446 CZ BCM MS PREMIUM 19C 360104

Vl.užit:nar: 44 kg ve 120d: 226 kg ve 210d: 328 kg v 365d: 617 kg / kříž: 139 cm  
 Přírustek v testu : 2050 g / 103 přírustek od narození: 1572 g / 90 šourek 40 cm  
 Věk při ZV 387 dní aktuálně k 27.03.18 hmotnost: 621 kg výška v kříži: 139 cm

PLEMENNÉ HODNOTY

LINEARNÍ HODNOCENÍ

	pp	ru	ME	pp	ru	TR	KT	OS	UT	Hmot	kříž	TR	KT	OS	UT	CE	
BÝK	PE	102	106	ME	91	111	102	99	98	100							
MATKA	PE	108	94	ME	92	116	103	93	90	92	800	142	25	21	20	7	73
OTEC	PE	86	112	ME	94	110	108	109	110	111	710	139	26	22	21	7	76

HODNOCEN: TR 8 / /10 KT / / OS / / UT Výsledek:

ÚROVEŇ PLEMENNÝCH HODNOT

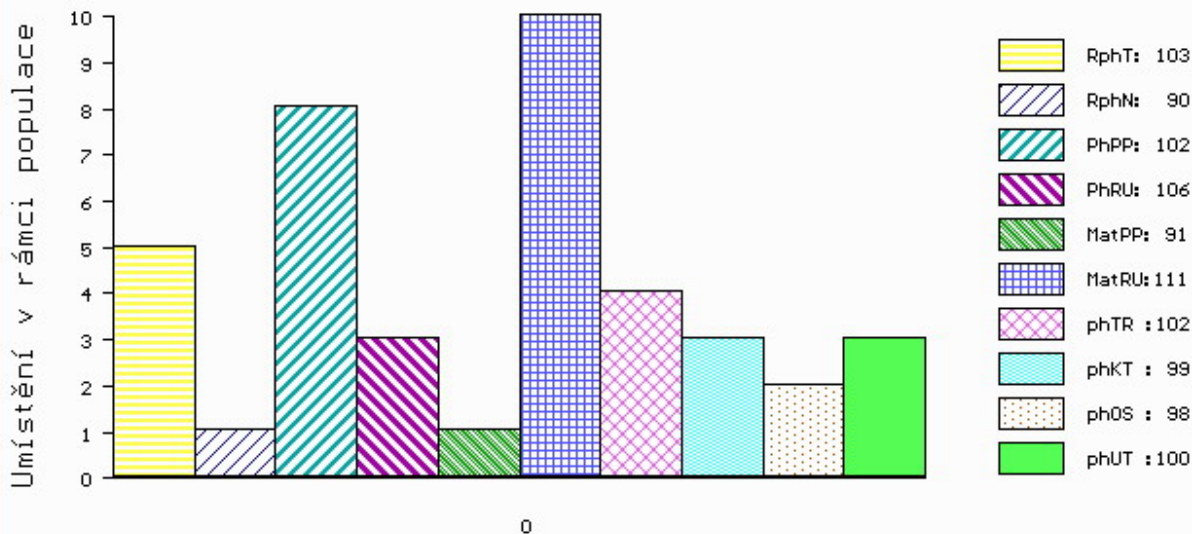

č.kat:59 uš.číslo 000012075 064 CZ

Číslo : 663061 072 CZ DUBAI VSACKO PP Číslo katalogu 60  
 Dat.nar. : 27.03.2017 Plemeno : S100 Masný simentál  
 Chovatel : Vsacko Hovězí, a.s.  
 Majitel : Vsacko Hovězí, a.s.

OOO ZSI 714 VINGEGAARD CRASSUS P 41524-01205  
 OO ZMS 074 VOREL Z NOVÉ VODY PP 429000640243071  
 MOO 217902 971 CZ P 429000217902971

**OTEC PSI 020 BOREL VSACKÝ P 403000628024072**

OMO ZSI 280 VINGEGAARD URUGUAY P 41524-01028  
 MO 131821 972 CZ P 403000131821972  
 MMO 25937 705 CZ P 251000025937705

OOM ZSI 390 LYKKE ATLANTIS P 41344-00347  
 OM ZSI 799 TREVOR OD JAVOROVÉHO VRCHU P 402000599933081  
 MOM 199542 931 CZ P 145000199542931

**MA 204963 972 CZ /2 ot P 403000204963972**

OMM ZSI 444 MOLLEGAARD BARRIT P 62529-00385  
 MM 157415 972 CZ P 403000157415972  
 MMM 121608 701 CZ P 251000121608701

Vl.užit:nar: 47 kg ve 120d: 209 kg ve 210d: 326 kg v 365d: 602 kg / kříž: 137 cm  
 Přírustek v testu : 1908 g / 107 přírustek od narození: 1521 g / 111 šourek 41 cm  
 Věk při ZV 385 dní aktuálně k 27.03.18 hmotnost: 602 kg výška v kříži: 137 cm

PLEMENNÉ HODNOTY

LINEARNÍ HODNOCENÍ

	pp	ru	pp	ru	TR	KT	OS	UT	Hmot	kříž	TR	KT	OS	UT	CE		
BÝK	PE	103	115	ME	110	95	99	101	100	101							
MATKA	PE	103	108	ME	108	99	106	106	103	105	673	144	21	18	18	7	64
OTEC	PE	99	120	ME	113	92	103	102	102	103	666	140	23	18	17	6	64

HODNOCEN: TR 7 / /10 KT / / OS / / UT Výsledek:

ÚROVEŇ PLEMENNÝCH HODNOT

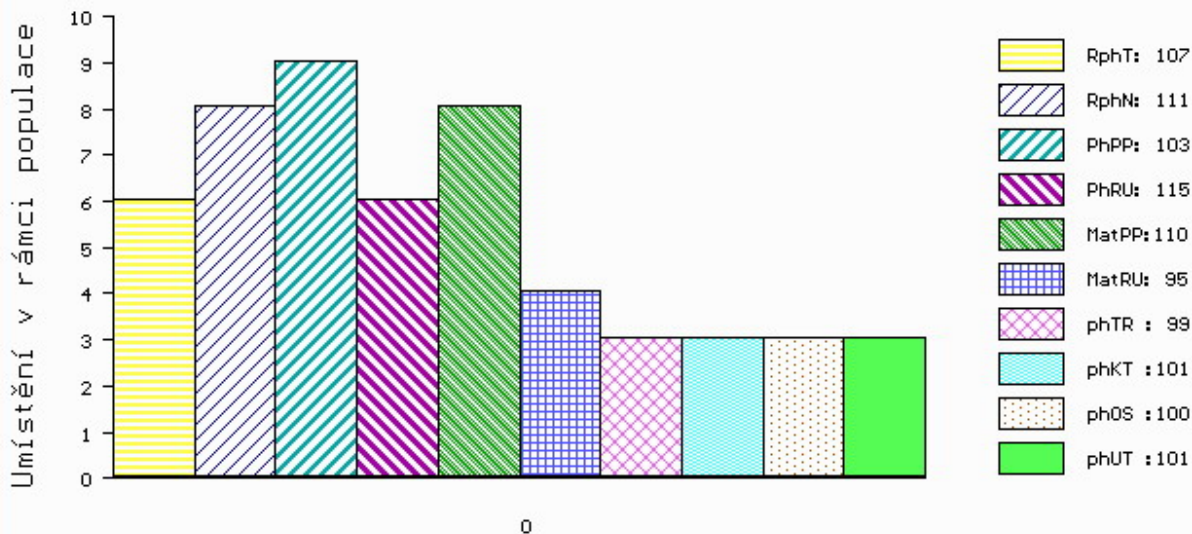

č.kat:60 uš.číslo 000663061 072 CZ

Číslo : 707070 081 CZ DINGO Z FULNEKU PP Číslo katalogu 61  
 Dat.nar. : 27.03.2017 Plemeno : S100 Masný simentál  
 Chovatel : Ševčík Jiří, Jerlochovice  
 Majitel : Ševčík Jiří, Jerlochovice

OOO 271 961 POPES LAIRD M055700  
 OO ZSI 717 CORSKIE RADIUM R M063307  
 MOO 0 CORSKIE ALEXIS E11 F043772

**O TEC ZMS 057 VÍTEZ Z NOVÉ VODY P 429000619417071**

OMO ZSI 159 JEZULÁTKO P 092381026993  
 MO 168020 972 CZ SIMONA AGRO PP 060000168020972  
 MMO 121143 611 CZ KLÁRA AGRO P 060000121143611

OOM ZSI 286 LAMHOJ SUPERY P 70514-00150  
 OM ZSI 458 SNEUMGAARD BOYSTAR V 80164-00171  
 MOM 8016400126 DK SNEUMGAARD THELMA 80164-00126

**MA 180987 972 CZ /4 ot TLAPKA POLFIN PP 339000180987972**

OMM ZSI 178 JIŘÍK VODŇANSKÝ P 145287117144  
 MM 121499 972 CZ OJKA POLFIN P 408000121499972  
 MMM 6977 932 CZ KATKA OD BÍLÉHO DOMU P 164000006977932

Vl.užit:nar: 42 kg ve 120d: 243 kg ve 210d: 352 kg v 365d: 645 kg / kříž: 144 cm  
 Přírustek v testu : 2141 g / 108 přírustek od narození: 1652 g / 105 šourek 41 cm  
 Věk při ZV 385 dní aktuálně k 27.03.18 hmotnost: 645 kg výška v kříži: 144 cm

PLEMENNÉ HODNOTY

LINEARNÍ HODNOCENÍ

	pp	ru	pp	ru	TR	KT	OS	UT	Hmot	kříž	TR	KT	OS	UT	CE		
BÝK	PE	98	119	ME	90	101	112	108	104	106							
MATKA	PE	95	106	ME	95	112	102	114	114	113	782	146	23	18	16	6	63
O TEC	PE	91	134	ME	89	90	115	105	101	104	712	147	28	20	20	7	75

HODNOCEN: TR 10 / /10 KT / / OS / / UT Výsledek:

ÚROVEŇ PLEMENNÝCH HODNOT

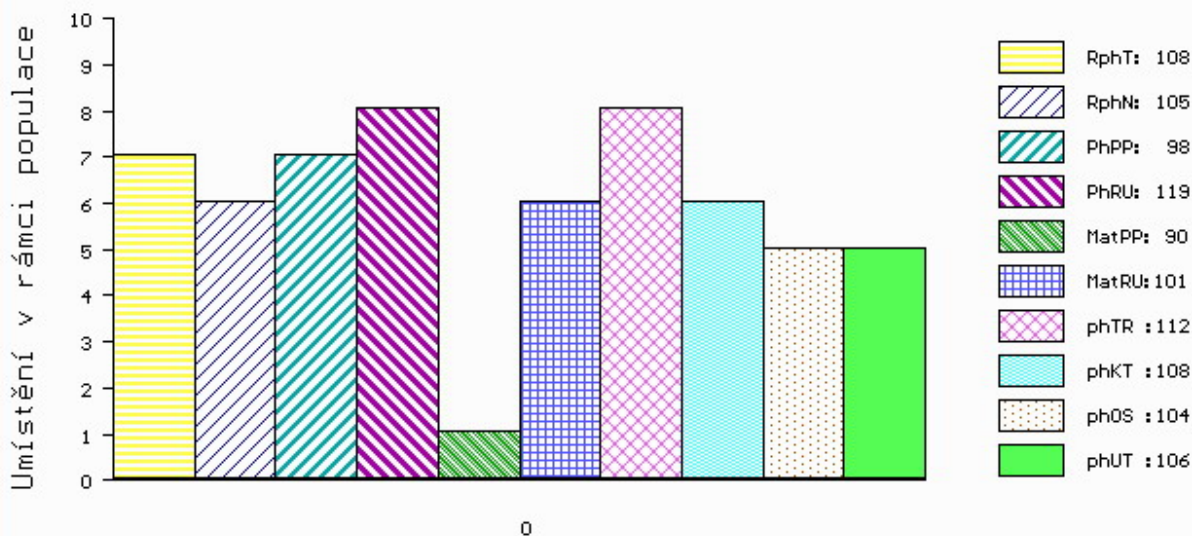

č.kat:61 uš.číslo 000707070 081 CZ