

# KATALOG ZÁKLADNÍHO VÝBĚRU

dne 19.4.2018

**OPB Benešov**

**Začátek 09,00 hod.**

Č. k.	Číslo býčka	OTEC st.reg.	DATUM NAROZENÍ	PLEM.	PŘÍRUSTEK (g)				CH O V A T E L	
					test RPH	živ.RPH				
1	794031	053 CZ	ZLM 531	03.01.17	Y100	2175	124	1570	131	Avena s.r.o.Dlouhá Třebová
2	723916	081 CZ	ZLM 057	04.01.17	Y100	1516	106	1361	105	VFU Brno ŠZP Nový Jičín
3	768785	053 CZ	ZLM 400	15.01.17	Y100	1741	112	1370	107	Farma Kaliště s.r.o.Č.Libchavy
4	707552	081 CZ	ZLI 560	31.01.17	Y100	1475	93	1321	96	Bystrianská Jana,Melč
5	707553	081 CZ	ZLI 739	10.02.17	Y100	2041	119	1498	124	Bystrianská Jana,Melč
6	707555	081 CZ	ZLI 923	10.02.17	Y100	1433	97	1290	99	Bystrianská Jana,Melč
7	707554	081 CZ	ZLI 560	11.02.17	Y100	1633	101	1347	101	Bystrianská Jana,Melč
8	707557	081 CZ	ZLM 410	14.02.17	Y100	1741	113	1463	115	Bystrianská Jana,Melč
9	794039	053 CZ	ZLM 531	18.02.17	Y100	1508	103	1394	106	Avena s.r.o.Dlouhá Třebová
10	723923	081 CZ	ZLM 047	21.02.17	Y100	1508	103	1313	103	VFU Brno ŠZP Nový Jičín
11	723924	081 CZ	ZLM 047	21.02.17	Y100	1658	109	1504	114	VFU Brno ŠZP Nový Jičín
12	707560	081 CZ	ZLM 241	24.02.17	Y100	1441	83	1451	98	Bystrianská Jana,Melč
13	707561	081 CZ	ZLM 241	27.02.17	Y100	1275	79	1307	92	Bystrianská Jana,Melč
14	707562	081 CZ	ZLM 241	04.03.17	Y100	1375	81	1330	94	Bystrianská Jana,Melč
15	723931	081 CZ	ZLM 525	05.03.17	Y100	1441	108	1373	112	VFU Brno ŠZP Nový Jičín
16	729431	081 CZ	ZLM 137	16.03.17	Y100	1816	115	1476	121	Bystrianská Jana,Melč
17	657256	072 CZ	ZLM 206	17.03.17	Y100	1416	101	1328	97	Černochoch Pavel, Kašava
18	794397	053 CZ	ZLM 150	18.03.17	Y100	1700	103	1505	105	Farma Kaliště s.r.o.Č.Libchavy
19	657257	072 CZ	ZLM 206	19.03.17	Y100	1750	108	1270	97	Černochoch Pavel, Kašava
20	729434	081 CZ	ZLM 241	23.03.17	Y100	1266	80	1295	93	Bystrianská Jana,Melč
21	636033	072 CZ	ZMS 201	03.11.16	S100	1750	109	1638	108	ZEAS Bánov, a.s.
22	908094	032 CZ	ZMS 448	11.01.17	S100	2066	116	1654	120	Zelený Jiří,Drouhaveč
23	663765	072 CZ	BJ 185	25.01.17	S100	1466	93	1433	90	Matůšů Dušan, Slušovice
24	908098	032 CZ	ZMS 264	25.01.17	S100	1633	97	1448	98	Zelený Jiří,Drouhaveč
25	663767	072 CZ	ZMS 448	29.01.17	S100	1883	103	1474	105	Matůšů Dušan, Slušovice
26	663768	072 CZ	BJ 185	05.02.17	S100	1758	102	1482	96	Matůšů Dušan, Slušovice
27	663769	072 CZ	BJ 185	18.02.17	S100	2050	108	1619	104	Matůšů Dušan, Slušovice
28	908116	032 CZ	ZSI 859	01.03.17	S100	1900	106	1478	109	Zelený Jiří,Drouhaveč
29	647730	072 CZ	ZMS 180	02.03.17	S100	1716	111	1536	115	Vsacko Hovězí,a.s.
30	908123	032 CZ	ZSI 859	05.03.17	S100	1600	99	1346	100	Zelený Jiří,Drouhaveč
31	663055	072 CZ	ZMS 074	14.03.17	S100	2350	135	1720	131	Vsacko Hovězí,a.s.
32	663063	072 CZ	PSI 020	29.03.17	S100	1800	108	1557	112	Vsacko Hovězí,a.s.
33	850027	021 CZ	ZBA 731	01.02.17	Q100	2100	126	1436	125	ZD Krásná Hora n.Vlt.,a.s.
34	850031	021 CZ	ZBA 806	14.02.17	Q100	1966	123	1498	122	ZD Krásná Hora n.Vlt.,a.s.
35	659797	072 CZ	ZPI 715	31.01.17	P100	1683	100	1268	94	Švidrnochová Jana ing.,Lutonina

Plemenné hodnoty uvedené v katalogu jsou počítány k 31.3.2018



## Termíny základních výběrů a dražeb v roce 2018

### II. turnus - Býci narození 1.1.2017 - 31.3.2017 na OPB a OCH

<i>Den</i>	<i>Datum</i>	<i>Začátek *</i>	<i>OPB , chovatel</i>	<i>Ks**</i>	<i>Plemena</i>	<i>Dražba</i>
Pondělí	<b>16.4.2018</b>	8,00	OPB Kamenná	61	MS	hodinu po skončení ZV
Úterý	<b>17.4.2018</b>	9,00	OPB Kamenná	32	AA	hodinu po skončení ZV
		14,00	DV Batelov	12	CH	x
		17,00	P.F.B.TRANSPORT, spol.s r.o.	2	HE	x
		18,00	Marek Petr, Častonín	1	GS	x
Středa	<b>18.4.2018</b>	9,00	OPB Benešov	54	CH	hodinu po skončení ZV
		15,30	Olšava eko s.r.o.Sehradice	8	AA	x
		16,30	ZEMASPOL odbyt s.r.o.Uherský Brod	4	MS	x
		17,00	Dolňácko a.s.Hluk	4	BA	x
Čtvrtek	<b>19.4.2018</b>	9,00	OPB Benešov	34	MS,LI,PI,BA	hodinu po skončení ZV
		16,00	Niemiec Czeslaw,Dolní Žukov	2	LI	x
		17,00	Poruba Jan, Šenov u N./J.	1	LI	x
		17,30	Rýdel Josef ing.,Hodslavice	1	CH	x
			Rýdel Vlastimil,Hodslavice	1	CH	x
18,00	VFU Brno ŠZP Nový Jičín	8	LI	x		
Pátek	<b>20.4.2018</b>	8,00	OPB Osík	66	CH	hodinu po skončení ZV
Sobota	<b>21.4.2018</b>	8,00	Mendelova univerzita Brno-ŠZP Žabčice	2	GS,SA	x
		10,00	Poláková Zdenka,Dolní Libochová	1	MS	x
		12,30	Hatlák V.ing.,Meziboří	10	CH	x
		14,30	Statek Mitrov,a.s.	10	AA	x
		15,30	ZD Pozovice	8	CH	x
Neděle	<b>22.4.2018</b>	8,00	TEGRO s.r.o.,Těšenov	9	AA	x
		10,30	Šašek Vladimír,ing.,Rantířov	15	AA	x
		13,30	Dvořák Josef,ing.,Telecí	9	AA	x
		16,00	VETLABFARM s.r.o.Jakubovice	15	AA	x
Pondělí	<b>23.4.2018</b>	9,00	OPB Osík	34	LI	hodinu po skončení ZV
Úterý	<b>24.4.2018</b>	9,00	OPB Cunkov	39	LI,BA,PP,UU	hodinu po skončení ZV
		16,00	Bouda Petr ing.,Voděrádky	4	CH	x
		17,00	Heráň Jan,Radič	3	CH	x
		18,00	Štěpánek Zdeněk,Příbyšice	2	MS	x
		19,00	Žížala Josef ml.,Úročnice	2	MS	x
Středa	<b>25.4.2018</b>	9,00	OPB Cunkov	36	MS,CH,HE	hodinu po skončení ZV
		15,00	Bursík Lubor.,Křenovičky	1	CH	x
		15,30	Kofroň Petr, Divišovice	4	CH	x
		17,00	Bartůněk Karel,Přílepov	2	HE	x
Čtvrtek	<b>26.4.2018</b>	9,00	OPB Cunkov	36	AA,BB,GS,PI,SA	hodinu po skončení ZV
		16,00	Farma Karel Dvořák s.r.o.	2	LI	x
Pátek	<b>27.4.2018</b>	9,00	OPB Janovice	27	MS,HE,AA,CH	hodinu po skončení ZV
		14,00	ZD Agroholding Bernartice	2	PI	x
		15,00	Nátr Jiří,Černá Voda	4	CH	x
Sobota	<b>28.4.2018</b>	9,00	Lainka Bernard,SZ,farma Zdoňov	6	MS	x
		11,00	Zuzánek J.,ing,Bernartice	6	CH,MS	x
Neděle	<b>29.4.2018</b>	9,00	Fišar Filip,Lhotka	1	LI	x
		10,00	Avena s.r.o.Dlouhá Třebová	3	LI	x
		11,00	Šeda J.,Helvíkovice	3	LI	x
		14,00	Farma Kaliště s.r.o.Č.Libchavy	4	LI	x

<i>Den</i>	<i>Datum</i>	<i>Začátek *</i>	<i>OPB , chovatel</i>	<i>Ks**</i>	<i>Plemena</i>	<i>Dražba</i>
Pondělí	30.4.2018	9,00	OPB Osík	42	AA,MS,BA,HE,UU	hodinu po skončení ZV
		17,00	Novotný Milan,Mezihoří	2	PP	x
		18,00	Statek Lipka a.s.Horní Bradlo	1	PP	x
Úterý	1.5.2018	10,30	Montážně obchodní firma s.r.o.,B.Mlýn	6	LI,UU	x
		14,00	Novák Petr, Sirá	3	CH	x
		15,30	Moulis Pavel,Milínov	2	MS	x
		17,00	Kubík Dušan,Třebčice	1	HE	x
Středa	2.5.2018	9,00	OPB Měcholupy	46	MS,MS,AA	hodinu po skončení ZV
		13,00	Měcholupská zemědělská a.s.	3	CH,MS	x
		15,00	Nejdl Martin,Zbyslav	7	AA	x
		16,00	Nejdl Zdeněk,Kvaslice	4	AA	x
Čtvrtek	3.5.2018	9,00	OPB Kundratice	27	CH	hodinu po skončení ZV
		12,00	OPB H.Jadruž	26	CH,MS	hodinu po skončení ZV
		14,00	GASFARM s.r.o., Pelhřimov	6	GS	x
		15,30	Bartoň František,Ležnice	1	MS	x
			Chlupáčková Hana,Ing.,Ležnice	1	MS	x
			UFARMA spol s.r.o.,Čistá u Rovné	2	CH	x
17,00	MORAVIA ZL CHEB spol. s.r.o., Kopanina	5	AA	x		
Pátek	4.5.2018	9,00	OPB Kundratice	36	MS,LI,AA,PP	hodinu po skončení ZV
		13,30	Hašek Václav, Újezd Svatého Kříže	1	CH	x
		15,30	Bečvář Štěpán, Hyršov	4	AA	x
		17,00	Denk Jaroslav, Hodousice	5	LI	x
Sobota	5.5.2018	9,00	Valenta Jiří,Ing.,Tuněchody	1	AA	x
		11,00	Skalický J.,Libnov	21	AA	x
		15,00	Šuranský Jaroslav,Otín,Planá u M.L.	4	CH,MS	x
Neděle	6.5.2018	9,00	Karpenková Natalija,Dubský Mlýn	1	BA	x
		10,30	Zemědělská společnost Blšany	7	MS	x
		14,00	Nečtinská zemědělská a.s.	47	LI	x
			Stříbrný Petr, Nečtiny	1	LI	x
Pondělí	7.5.2018	9,30	Žaloudek Roman,Ptenín	4	SS	x
		10,30	Vacík Václav ml.,Roupov	9	GA,SS	x
		13,00	Šumavský angus spol.s r.o.Soběsuky	20	AA	x
		16,30	Zelený Jiří,Drouhaveč	7	HE,MS	x
			Kubal Petr,Podmokly	5	MS	x
			Kubal Radek, Albrechtice	5	LI	x
Úterý	8.5.2018	9,00	Statek Kašperské Hory s.r.o.	8	MS	x
		11,30	AGRO Jinín,a.s.	24	LI,MS	x
		14,30	Zeman Vojtěch,Ing.,Jetišov	2	HE	x
			MARZEM s.r.o., Jetišov	1	HE	x
		16,00	Valenta Petr,Budyně	5	MS	x
		17,30	Černěveský Háj s.r.o.	2	LI	x
Středa	9.5.2018	9,00	Kotalík Milan,Semice	1	LI	x
			Kotalíková Dana, Semice	1	LI	x
		10,00	Maletická farma s.r.o.	5	LI,CH	x
		11,30	Krejcar David,Těšínov	4	SA	x
		13,00	Daňhel Miroslav, s.r.o. - Doubrava	1	CH	x
			15,00	Hodina František,Ing.,Záblatí	1	LI
		PRIMA AGRI PT a.s.		1	LI	x
		Farma Lažiště s.r.o.		1	CH	x
		16,00	Kofroň Jan,Ing.,Radhostice	18	AA	x
		18,00	Starý Karel, Žernovice	1	MS	x

<i>Den</i>	<i>Datum</i>	<i>Začátek *</i>	<i>OPB , chovatel</i>	<i>Ks**</i>	<i>Plemena</i>	<i>Dražba</i>
Čtvrtek	<b>10.5.2018</b>	8,00	Placanda Jakub,Křenovice	8	MS	x
		10,00	ZD Brloh	27	AA,MS	x
		13,30	Šebelka Milan,SZ,Rančice	5	AA	x
			Šebelka Štěpán,Ing. Rančice	1	AA	x
17,00	Lepša Vladimír,Pěčín	8	AA	x		
Pátek	<b>11.5.2018</b>	8,00	Valenta Josef,Něchov	2	LI	x
		8,30	Farka Martin,Todně	18	LI,UU	x
		12,30	Opekar Jan,Chodeč	3	AA	x
		14,00	Šedivý Jan,Smrhov	2	MS	x
		15,00	K+K Břilice	1	LI	x
		16,00	FARMA EGERT (ING) s.r.o.,Lásenice	7	AA	x
		17,30	Habr František ml.,SZ,Báňovice	14	MS	x
Sobota	<b>12.5.2018</b>	x	x	x	x	x
Neděle	<b>13.5.2018</b>	x	x	x	x	x
Pondělí	<b>14.5.2018</b>	9,30	Šilhanová Marie,Nová Ves	2	MS	x
		11,00	Družstvo vlastníků Libeň - Vtelno	4	CH,LI	x
		13,00	Šťastný Antonín,SZ,Vědlice	21	BA	x
Úterý	<b>15.5.2018</b>	10,00	Loos Adolf,Hora Svaté Kateřiny	2	LI	x
		12,00	Karban Kamil,Lhenice	2	CH	x
		13,30	Němec Eduard, Bynovec	3	LI	x
		15,00	Farma Huníkov "Pod Sedlem", spol.s r.o.	1	MS	x
Středa	<b>16.5.2018</b>	10,00	Pavelka Roman,Javorník	2	PI	x
		13,00	ZEA - PROBIO, s.r.o., Žernov	2	CH	x
		14,00	Hodboď Gustav,Libštát	2	GS	x

\* začátky ZV u chovatelů jsou orientační

**1168**



## Vysvětlivky ke zkratkám ve jménech v katalogu :

ET	- býček narozen po embryotrasferu
RED	- zbarvení red angus
P,V	- bezrohý / volný roh - heterozygot (MS,CH,LI,BA)
PP	- bezrohý – homozygot stanovené testem DNA (MS,CH,LI,BA)
R	- rohatý (MS)
+/+	- homozygot s alelami způsobujícími běžné osvalení (GS)
+ /MH	- heterozygot s jednou alelou podmiňující dvojí osvalení (GS)
MH/MH	- homozygot - obě alely podmiňující dvojí osvalení (GS – oddíl „B“ PK )

### U matek plemene BA

Třída	Výška kříž (cm)	Hmotnost (kg)	RPH přímý efekt	RPH mat. efekt	RPH osvalení
SE	147 a více	800 a více	105 a vic	103 a vic	103 a vic
EC	147 a více	800 a více	105 a vic	pod 103	103 a vic
EM	147 a více	800 a více	pod 105	103 a vic	pod 103
CM	pod 147	pod 800	105 a vic	103 a vic	103 a vic
C1	pod 147	pod 800	105 a vic	pod 103	103 a vic
M1	pod 147	pod 800	pod 105	103 a vic	pod 103

### Popisky grafu úrovně plemenných hodnot

Jednotlivé plemenné hodnoty jsou rozděleny do pásem na základě výpočtu kvantilu normálního rozložení, které udávají, jak si konkrétní jedinec stojí v porovnání s průměrem populace plemenných býčků odchovaných v období 2012 – 2017.

pásma	Pozice býka v rámci populace	zkratka	Popis údaje v grafu
10	býk patří hodnotou RPH do 10 % nejlepších býků v daném ukazateli	<i>RphT</i>	RPH pro přírůstek v testu
9	býk patří hodnotou RPH do 20 % nejlepších býků v daném ukazateli	<i>RphN</i>	RPH pro životní přírůstek
8	býk patří hodnotou RPH do 30 % nejlepších býků v daném ukazateli	<i>RpPP</i>	RPH pro přímý efekt porody
7	býk patří hodnotou RPH do 40 % nejlepších býků v daném ukazateli	<i>RpRU</i>	RPH pro přímý efekt růst
6	býk patří hodnotou RPH do 50 % nejlepších býků v daném ukazateli	<i>MatPP</i>	RPH pro maternální efekt porody
5	býk patří hodnotou RPH do průměru býků v daném ukazateli	<i>MatRU</i>	RPH pro maternální efekt růst
4	býk patří hodnotou RPH do 60 % nejlepších býků v daném ukazateli	<i>phTR</i>	RPH pro lineární hodnocení těl. rámce
3	býk patří hodnotou RPH do 70 % nejlepších býků v daném ukazateli	<i>phKT</i>	RPH pro lineární hodnocení kap. těla
2	býk patří hodnotou RPH do 80 % nejlepších býků v daném ukazateli	<i>phOS</i>	RPH pro lineární hodnocení osvalení
1	býk patří hodnotou RPH do 90 % nejlepších býků v daném ukazateli	<i>phUT</i>	RPH pro lineární hodnocení užit. typ

### Hlavní selekční kritéria pro výběr do plemnitby na OPB a odchovu u chovatele

Hlavním selekčním kritériem bude pouze lineární hodnocení při základním výběru.

#### Důvody vyřazení před základním výběrem

- hodnocení tělesného rámce (1,2,3 body dle parametrů daného plemene)
- hodnocení bodů za hmotnost v 365 dnech (1,2,3 body dle parametrů daného plemene)
- nepředvedení býka k základnímu výběru na ohlávce nebo na vodící tyči
- na základě rozhodnutí majitele býka o jeho vyřazení
- zdravotní důvody (displazie varlat, apod.)

#### Důvody vyřazení při základním výběrem

- hodnocení délky těla (1,2,3 body dle parametrů daného plemene)
- hodnocení ukazatelů kapacity těla (1,2,3 body dle parametrů daného plemene)
- hodnocení ukazatelů osvalení (1,2,3 body dle parametrů daného plemene)
- hodnocení užitkové typu (1,2,3 body dle parametrů daného plemene)
- závažné vady exteriéru při základním výběru
- neodpovídající funkčnost končetin při základním výběru
- zdravotní důvody (displazie varlat, apod.)

## Reklamační řád pro základní výběry býků

Majitel odchovávaného býčka má právo podat reklamaci proti rozhodnutí výběrové komise (ČSCHMS). Tato reklamační může mít písemnou nebo ústní formu. Po skončení základního výběru býků vyzve předseda výběrové komise k podání případných protestů (reklamací). Reklamační se podává nejpozději do 60-ti minut od výzvy předsedy výběrové komise. Reklamační se podává předsedovi výběrové komise. Jménem majitele býka může jednat také zástupce OPB. Po vznesení reklamační následuje nové předvedení býka. Reklamační je podmíněna složením nevratné kauce 1000 Kč, přičemž polovina z této částky je určena pro provozovatele OPB a polovina pro ČSCHMS. Tato kauce musí být složena okamžitě v hotovosti v době podání reklamační předsedovi výběrové komise.

V případě shodného verdiktu výběrové komise a majitele býka je platný tento shodný verdikt.

V případě neshody mezi verdiktem výběrové komise a majitelem býka bude proveden nový základní výběr. Provedení nového základního výběru je podmíněno složením kauce 5000 Kč za každého reklamovaného býka. Kauce se skládá na účet ČSCHMS nejpozději do 10-ti kalendářních dnů ode dne provedení základního výběru. V případě, že nebudou peníze připsány na účet v daném termínu, platí původní verdikt výběrové komise a reklamační se dále neřeší. Nový základní výběr se uskuteční do 30-ti dnů od sporného výběru na místě, kde byla podána reklamační, pokud se obě strany nedohodnou jinak. Většinové složení komise nesmí být totožné se složením komise, která vynesla sporný verdikt. O složení komise rozhoduje ČSCHMS po dohodě s příslušným chovatelským klubem a Radou PK daného plemene. O závěru nového základního výběru je sepsán nový výběrový protokol. Proti tomuto rozhodnutí se již nelze dále odvolat. V případě, že je potvrzeno původní rozhodnutí výběrové komise, propadá kauce ve prospěch ČSCHMS, v opačném případě se vrací majiteli býka do 10-ti kalendářních dnů od provedení nového základního výběru. Náklady spojené s novým základním výběrem nese strana, která při svém rozhodnutí či jednání nebyla v právu.

V každém případě se o reklamaci vede písemný zápis. Rozhodnutí výběrové komise se váže ke konkrétnímu zvířeti v konkrétním čase a není možno se na něj odvolávat v případných následných sporech. Schváleno výborem ČSCHMS dne 21.3.2006 v Hradištku pod Medníkem, změny schváleny VČS dne 6.9.2007.



<b>Sekretariát:</b> ČSCHMS Praha Těšnov 17 11705 Praha 1 Mobil : +420 724 007 860 Telefon : +420 221 812 865 E-mail : <a href="mailto:info@cschms.cz">info@cschms.cz</a>	<b>Ředitel PK</b> <i>Kopecký Jan</i> Osík 201 569 67 Osík u Litomyšle Mobil : +420 724 007 862 Telefon : +420 461 612 809 E-mail : <a href="mailto:kopecky@cschms.cz">kopecky@cschms.cz</a>	<b>Adresa PK</b> <i>Honová Nina</i> Osvoboditelů 35/9 410 02 Lovosice Mobil : +420 724 073 641 E-mail : <a href="mailto:honova@cschms.cz">honova@cschms.cz</a>
---	--	--

**Býk odročený z I. Turnusu**

Číslo : **794031 053 CZ**      **DAVIS AVENA**      Číslo katalogu 1  
 Dat.nar. : 03.01.2017      Plemeno : Y100      Limousine  
 Chovatel : Avena s.r.o.Dlouhá Třebová  
 Majitel : Avena s.r.o.Dlouhá Třebová

OOO      272 687      STAR MN      2302612261  
 OO      ZLI 945      FORTISSIMO      3704321021  
 MOO      3704323382 FR      URTICAIRE      3704323382

**Otec ZLM 531 ATOM ZE DVORA 114000693458053**  
 OMO      ZLI 434      MÝTUS VFU      007000113842081  
 MO      137954 953 CZ      OLINKA ZE DVORA      114000137954953  
 MMO      138519 511 CZ      KLÁRA ZE DVORA      114000138519511

OOM      ZLI 437      MOZART Z CUNKOVA ET      253000156381031  
 OM      LIP 501      REXÍK Z KALIŠTĚ      031000562343053  
 MOM      8167 517 CZ      DOLINA Z KALIŠTĚ      031517008167

**MA 275691 953 CZ /3 ot 028000275691953**  
 OMM      ZLI 319      JOKER VFU      007764119018  
 MM      177791 953 CZ      028000177791953  
 MMM      411 517 CZ      EVITA AVENA      028517000411

Vl.užit:nar: **42** kg ve 120d: **223** kg ve 210d: **375** kg v 365d: **558** kg / kříž: **140** cm  
 Přírůstek v testu : **2175 g / 124** přírůstek od narození: **1570 g / 131** šourek **37** cm  
 Věk při ZV **471** dní aktuálně k 21.03.18 hmotnost: **736** kg      výška v kříži: **147** cm

PLEMENNÉ HODNOTY						LINEARNÍ HODNOCENÍ											
	pp	ru	pp	ru	TR	KT	OS	UT	Hmot	kříž	TR	KT	OS	UT	CE		
BÝK	PE	<b>102</b>	<b>131</b>	ME	<b>102</b>	<b>92</b>	<b>113</b>	<b>115</b>	<b>114</b>	<b>116</b>							
MATKA	PE	<b>101</b>	<b>117</b>	ME	<b>95</b>	<b>111</b>	<b>117</b>	<b>117</b>	<b>116</b>	<b>118</b>	<b>890</b>	<b>151</b>	<b>27</b>	<b>22</b>	<b>21</b>	<b>7</b>	<b>77</b>
Otec	PE	<b>93</b>	<b>122</b>	ME	<b>114</b>	<b>80</b>	<b>107</b>	<b>107</b>	<b>105</b>	<b>107</b>	<b>712</b>	<b>140</b>	<b>26</b>	<b>22</b>	<b>21</b>	<b>8</b>	<b>77</b>

HODNOCEN: TR 10 / /10 KT / / OS / / UT Výsledek:

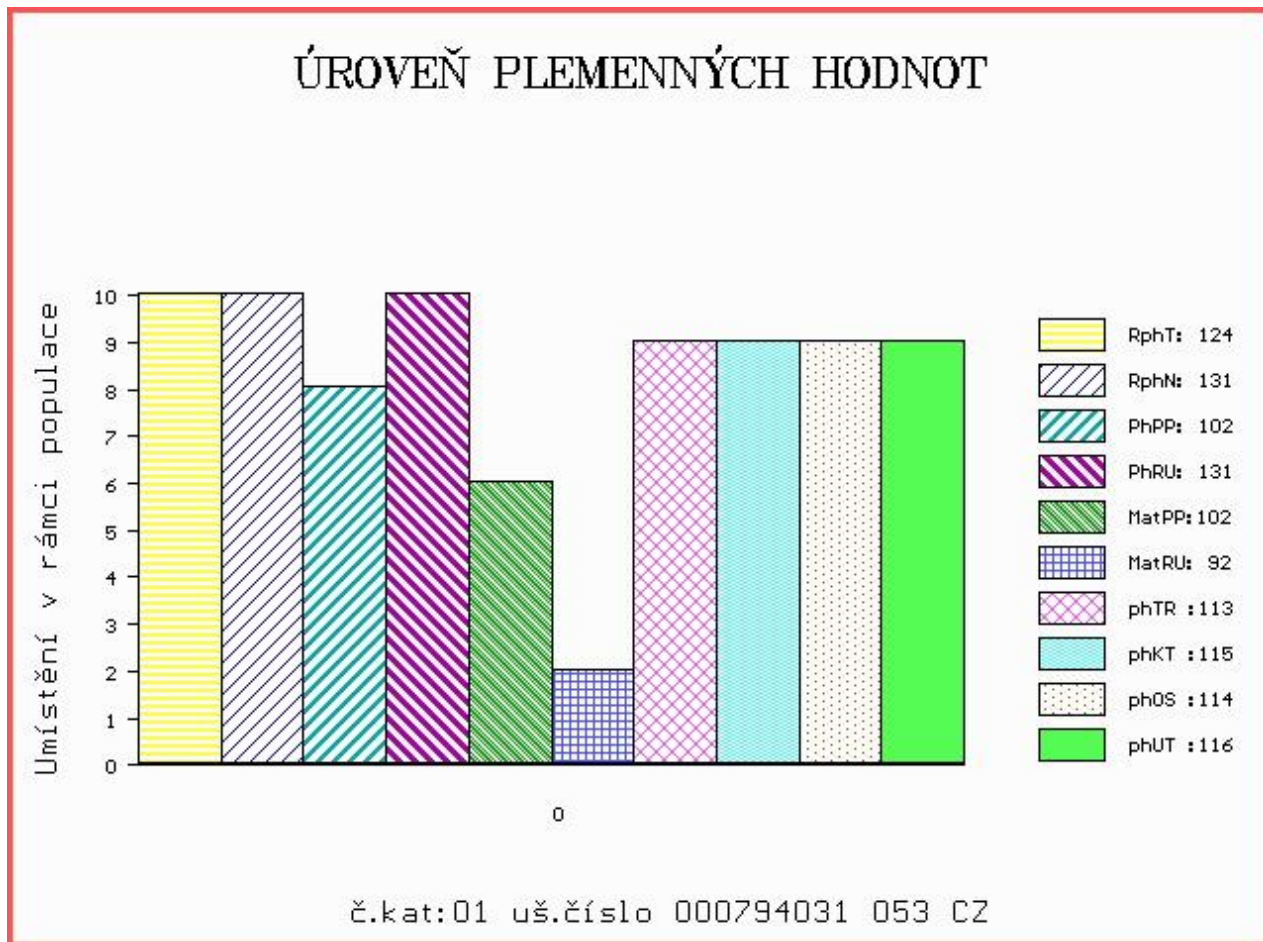

Číslo : 723916 081 CZ DAGE VFU Číslo katalogu 2  
 Dat.nar. : 04.01.2017 Plemeno : Y100 Limousine  
 Chovatel : VFU Brno ŠZP Nový Jičín  
 Majitel : VFU Brno ŠZP Nový Jičín

OOO 270 815 INDECIS 2293004195  
 OO ZLI 560 ON-DIT 3615069746  
 MOO 3690006248 FR FRANCHON 3690006248

OTEC ZLM 057 BAVARDAGE 2257773618  
 OMO ZLI 230 DAUPHIN 1988004715  
 MO 2257773207 FR RIDELLE 2257773207  
 MMO 2296004352 FR MANDARINE 2296004352

OOM 271 383 VAISSEAU 1931746584  
 OM ZLI 763 DIABOLO 1627497240  
 MOM 1627496970 FR AUBANNE 1627496970

MA 265646 981 CZ /1 ot 007000265646981  
 OMM ZLI 325 KOLJA VFU 007764119005  
 MM 105075 981 CZ NORA VFU 007000105075981  
 MMM 246 517 CZ GINA VFU 007517000246

Vl.užit:nar: 46 kg ve 120d: 192 kg ve 210d: 317 kg v 365d: 518 kg / kříž: 132 cm  
 Přírůstek v testu : 1516 g / 106 přírůstek od narození: 1361 g / 105 šourek 38 cm  
 Věk při ZV 470 dní aktuálně k 21.03.18 hmotnost: 646 kg výška v kříži: 139 cm

PLEMENNÉ HODNOTY										LINEARNÍ HODNOCENÍ							
	pp	ru	pp	ru	TR	KT	OS	UT	Hmot	kříž	TR	KT	OS	UT	CE		
BÝK	PE	92	113	ME	99	106	101	113	116	111							
MATKA	PE	83	107	ME	103	123	112	113	112	112	840	148	26	22	22	8	78
OTEC	PE	98	119	ME	96	89	108	116	118	115	0	0	0	0	0	0	0

HODNOCEN: TR 7 / / 9 KT / / OS / / UT Výsledek:

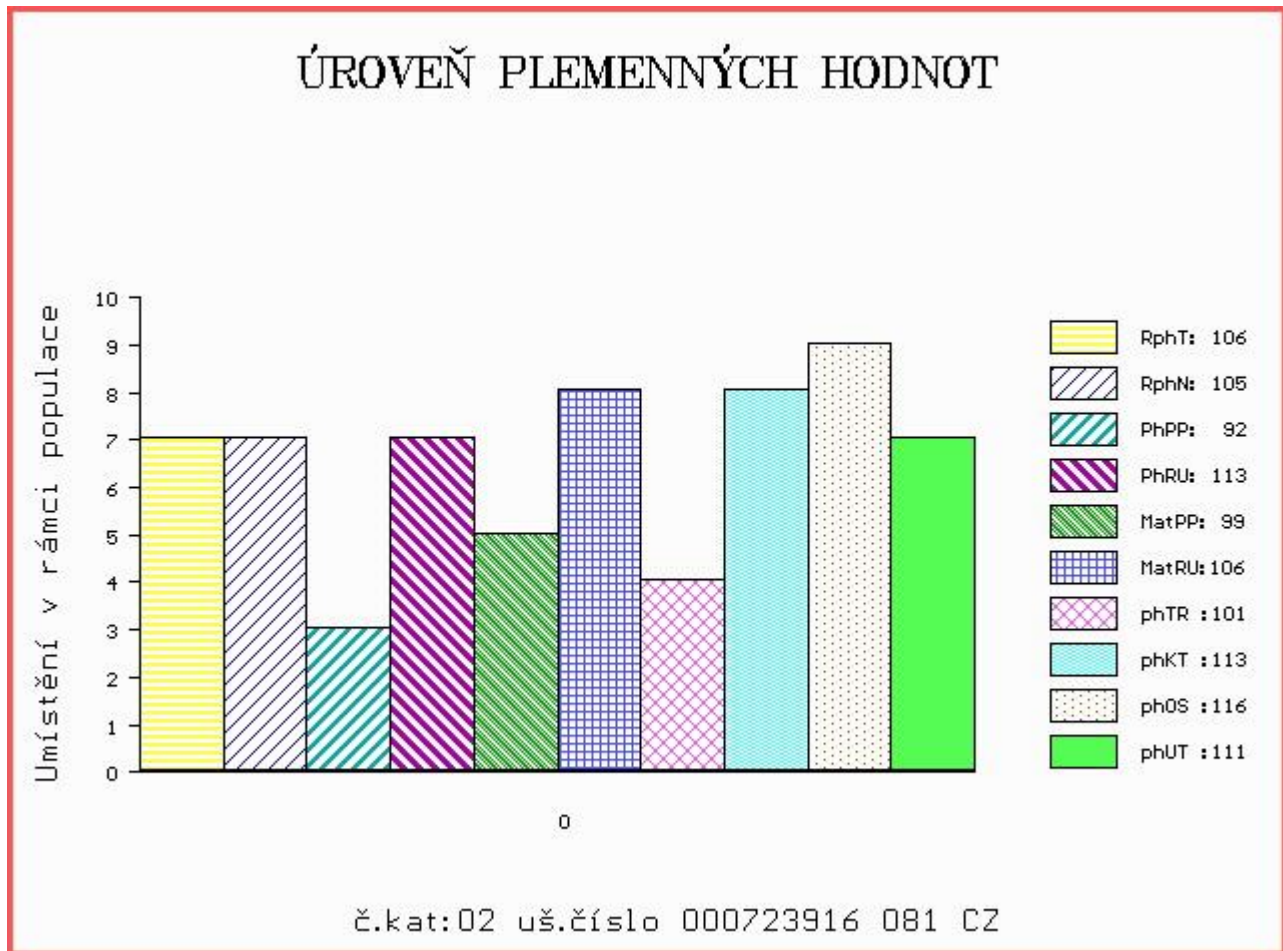



Číslo : 768785 053 CZ DESERT Z KALIŠTĚ PP Číslo katalogu 3  
 Dat.nar. : 15.01.2017 Plemeno : Y100 Limousine  
 Chovatel : Farma Kaliště s.r.o.Č.Libchavy  
 Majitel : Farma Kaliště s.r.o.Č.Libchavy

OOO 281 256 BABOUIN 1986002441  
 OO 281 254 FIDELE P 2311392092  
 MOO 2308994683 FR DORAPEY P 2308994683

Otec ZLM 400 IMBATTABLE PP 4242120209  
 OMO ZLI 940 CLOVIS P 2308914479  
 MO 4241712146 FR FABULEUSE P 4241712146  
 MMO 2306901240 FR ATTALI 2306901240

OOM 271 361 ADROIT 1932017859  
 OM ZLI 888 EUPLUS 2309430066  
 MOM 2395525421 FR VANINA 2305525421

MA 342977 953 CZ /1 ot HLÁSKA Z KALIŠTĚ P 031000342977953  
 OMM ZLI 650 TIGRIS PP 14.026 24243  
 MM 233228 953 CZ HILDA Z KALIŠTĚ P 031000233228953  
 MMM 16985 953 CZ HAVETA Z KALIŠTĚ 031000016985953

Vl.užit:nar: 40 kg ve 120d: 192 kg ve 210d: 305 kg v 365d: 515 kg / kříž: 139 cm  
 Přírůstek v testu : 1741 g / 112 přírůstek od narození: 1370 g / 107 šourek 39 cm  
 Věk při ZV 459 dní aktuálně k 21.03.18 hmotnost: 629 kg výška v kříži: 144 cm

PLEMENNÉ HODNOTY										LINEARNÍ HODNOCENÍ							
	pp	ru	pp	ru	TR	KT	OS	UT		Hmot	kříž	TR	KT	OS	UT	CE	
BÝK	PE	100	112	ME	103	96	103	105	104	106							
MATKA	PE	90	120	ME	110	99	109	117	116	118	666	142	24	18	17	6	65
Otec	PE	105	95	ME	98	97	89	92	92	92	517	134	18	19	18	6	61

HODNOCEN: TR 10 / / 9 KT / / OS / / UT Výsledek:

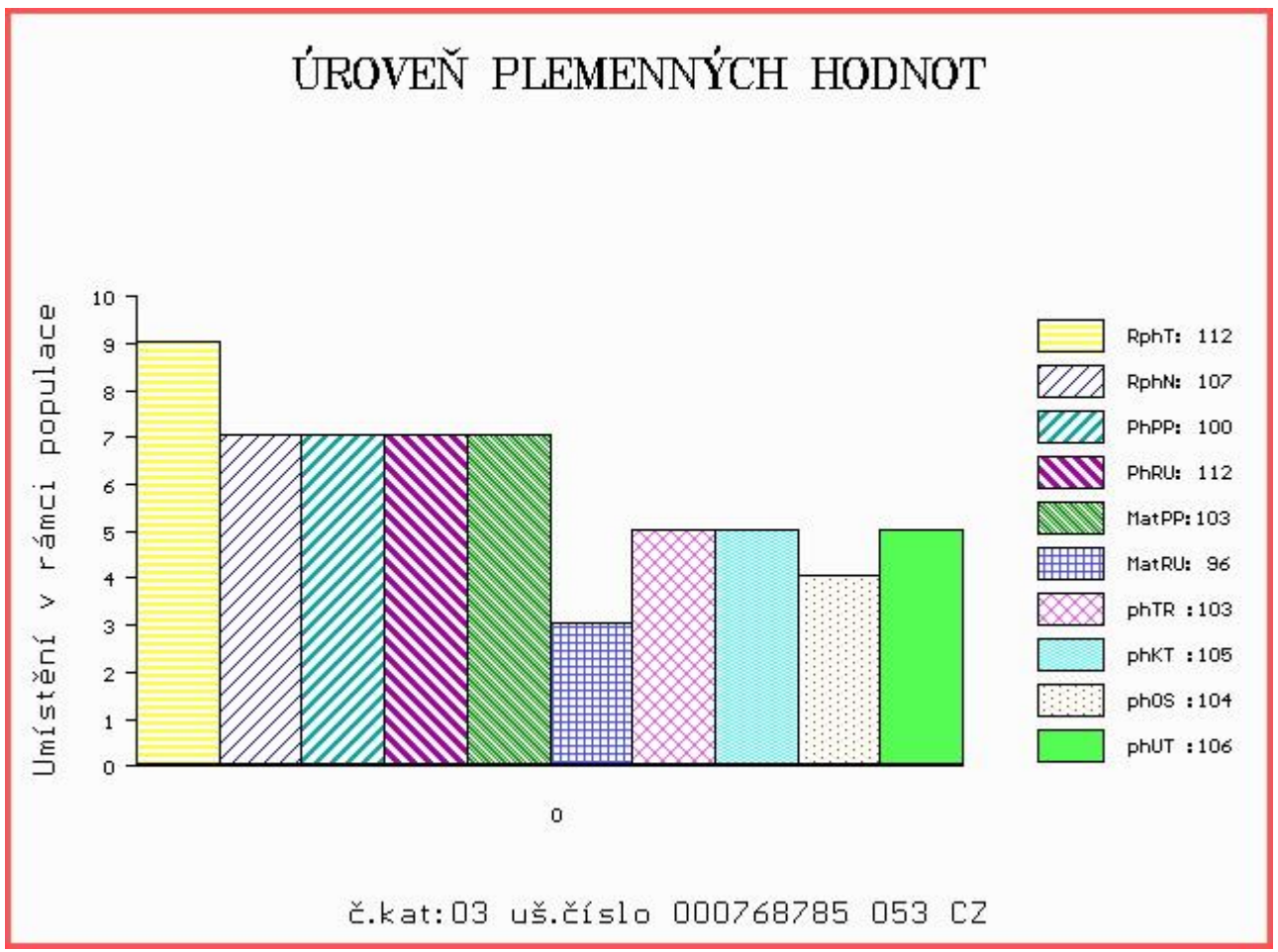

Číslo : 707552 081 CZ DELONGI Z MELČE Číslo katalogu 4  
 Dat.nar. : 31.01.2017 Plemeno : Y100 Limousine  
 Chovatel : Bystrianská Jana, Melč  
 Majitel : Bystrianská Jana, Melč

OOO ZLI 167 VOLCAN 1984004136  
 OO 270 815 INDECIS 2293004195  
 MOO 2291003219 FR GRISE 2291003219

OTEC ZLI 560 ON-DIT 3615069746  
 OMO 270 816 BALZAC 1986010948  
 MO 3690006248 FR FRANCHON 3690006248  
 MMO 3687001653 FR COLINETTE 3687001653

OOM 270 261 IGOR VOM EIDERLAND P 01.142 99668  
 OM ZLI 632 IDOL V 14.032 09737  
 MOM 1402289664 DE FORMATSIA 14.022 89664

MA 219126 981 CZ /3 ot 434000219126981  
 OMM 262 709 ABERG VALMA P 58305-00413  
 MM 6361801 382 DK STENHOLM DORIT P 63618-01382  
 MMM 3932101246 DK KOLVIGGAARD THORA 39321-01246

Vl.užit:nar: 45 kg ve 120d: 184 kg ve 210d: 308 kg v 365d: 516 kg / kříž: 135 cm  
 Přírustek v testu : 1475 g / 93 přírustek od narození: 1321 g / 96 šourek 37 cm  
 Věk při ZV 443 dní aktuálně k 21.03.18 hmotnost: 592 kg výška v kříži: 136 cm

PLEMENNÉ HODNOTY										LINEARNÍ HODNOCENÍ							
	pp	ru	pp	ru	TR	KT	OS	UT	Hmot	kříž	TR	KT	OS	UT	CE		
BÝK	PE	102	108	ME	97	92	97	108	110	108							
MATKA	PE	105	94	ME	92	99	93	98	102	99	673	142	23	18	18	6	65
OTEC	PE	103	111	ME	100	87	104	110	111	110	0	0	0	0	0	0	0

HODNOCEN: TR 6 / / 9 KT / / OS / / UT Výsledek:

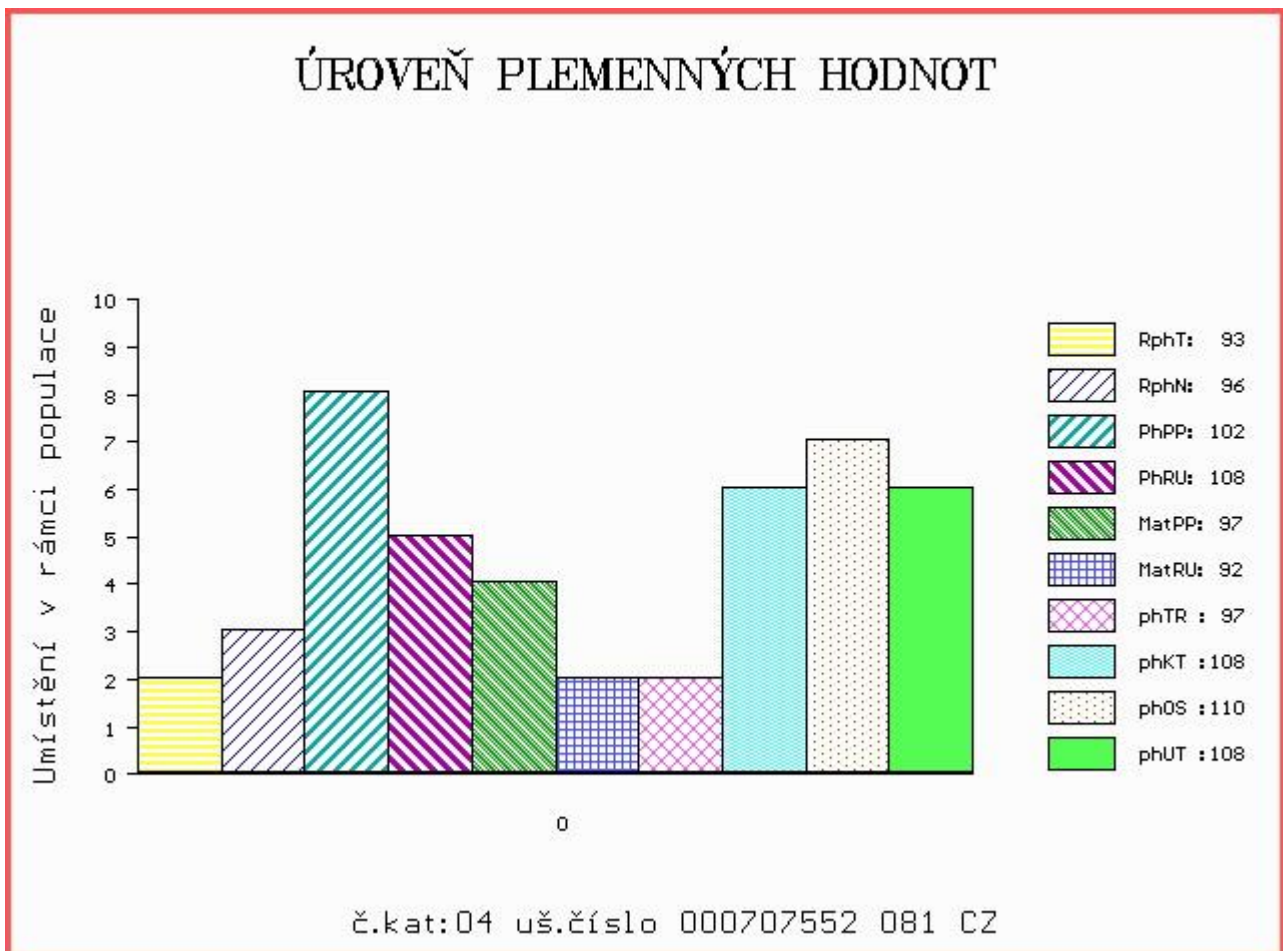

Číslo : 707553 081 CZ DALIMIL Z MELČE Číslo katalogu 5  
 Dat.nar. : 10.02.2017 Plemeno : Y100 Limousine  
 Chovatel : Bystrianská Jana, Melč  
 Majitel : Bystrianská Jana, Melč

OOO 262 468 INSECTE 1993002022  
 OO 262 467 OTAN 1998000189  
 MOO 1994002527 FR JADE 1994002527

OTEC ZLI 739 RECIF 1627496661  
 OMO 267 872 ECHO 2989002598  
 MO 2992043865 FR HUNE 2992043865  
 MMO 2983054212 FR ULLA 2983054212

OOM 271 960 GRAHAM'S PONCHO GV99-046  
 OM ZLI 837 GRAHAM'S UNBEATABLE GV03-176  
 MOM 2392013639 FR HABITUDE 2392013639

MA 234998 981 CZ /2 ot P 434000234998981  
 OMM 270 373 VRAI P 8700840731  
 MM 2308624 415 FR CALINE P 2308624415  
 MMM 2302825545 FR SIBELLE 2302825545

Vl.užit:nar: 45 kg ve 120d: 193 kg ve 210d: 315 kg v 365d: 551 kg / kříž: 141 cm  
 Přírůstek v testu : 2041 g / 119 přírůstek od narození: 1498 g / 124 šourek 37 cm  
 Věk při ZV 433 dní aktuálně k 21.03.18 hmotnost: 650 kg výška v kříži: 145 cm

PLEMENNÉ HODNOTY										LINEARNÍ HODNOCENÍ							
	pp	ru	pp	ru	TR	KT	OS	UT	Hmot	kříž	TR	KT	OS	UT	CE		
BÝK	PE	100	122	ME	98	89	108	106	105	109							
MATKA	PE	103	117	ME	95	83	118	114	111	116	878	151	27	21	18	7	73
OTEC	PE	99	115	ME	100	101	109	101	99	103	0	0	0	0	0	0	0

HODNOCEN: TR 10 / /10 KT / / OS / / UT Výsledek:

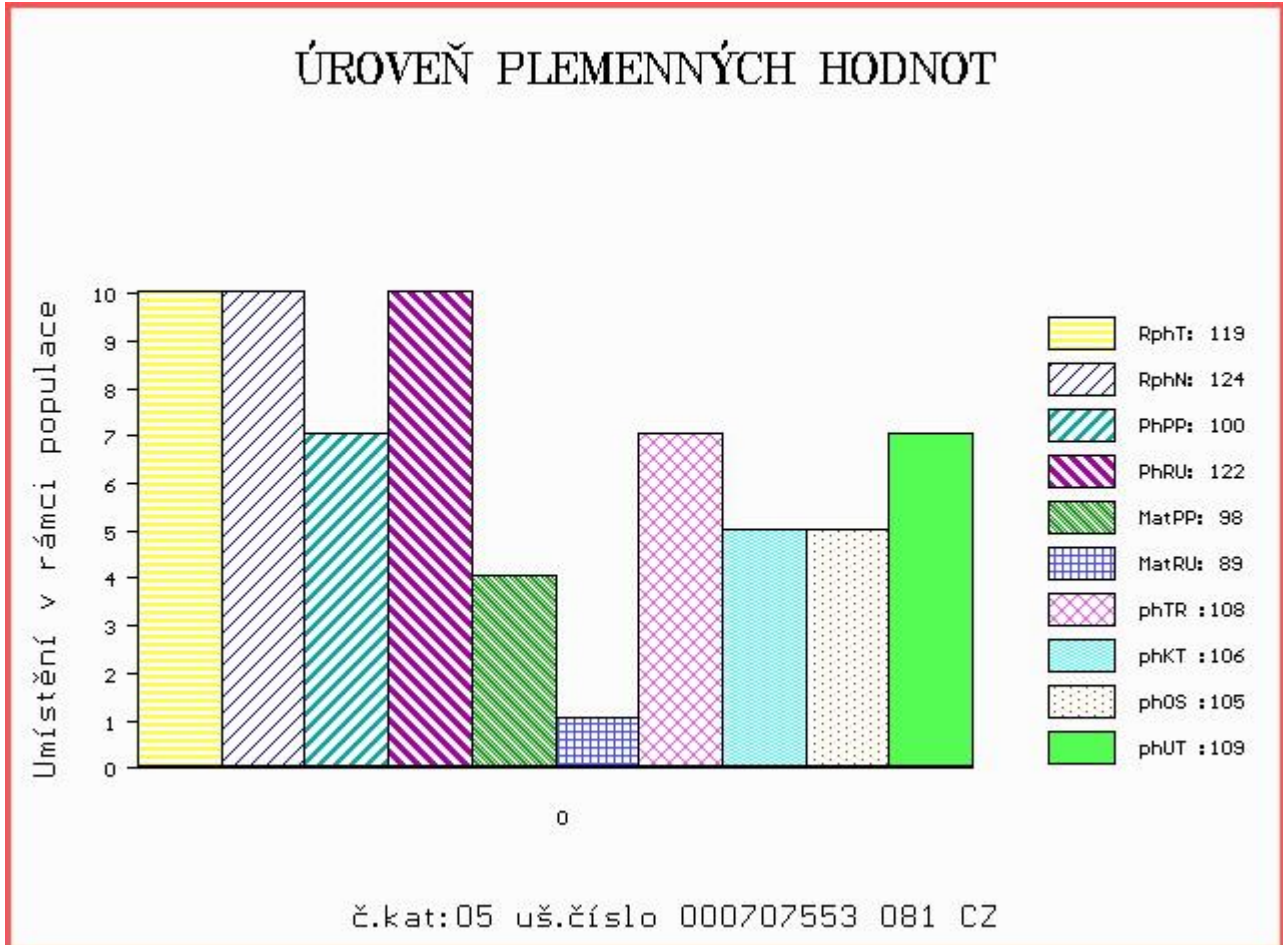

Číslo : 707555 081 CZ DIAZ Z MELČE P Číslo katalogu 6  
 Dat.nar. : 10.02.2017 Plemeno : Y100 Limousine  
 Chovatel : Bystrianská Jana, Melč  
 Majitel : Bystrianská Jana, Melč

OOO 270 669 ABERG PAN P 58305-00341  
 OO ZLI 553 RYDE URANOS P 57065-00457  
 MOO 5706500398 DK RYDE ROYAL 57065-00398

OTEC ZLI 923 DIAMANT P 1932978570  
 OMO 000 ST HUBERT 1930916270  
 MO 1931752635 FR UZERCHE 1931752635  
 MMO 1930809902 FR ROSETTE 1930809902

OOM ZLI 888 EUPLUS 2309430066  
 OM ZLM 137 VIGO Z KALIŠTĚ 031000670477053  
 MOM 167513 953 CZ FEMINA Z KALIŠTĚ 031000167513953

MA 264654 981 CZ /1 ot 434000264654981  
 OMM 262 709 ABERG VALMA P 58305-00413  
 MM 6361801 379 DK STENHOLM DINA P 63618-01379  
 MMM 3932101316 DK KOLVIGGAARD 39321-01316

Vl.užit:nar: 42 kg ve 120d: 174 kg ve 210d: 286 kg v 365d: 524 kg / kříž: 136 cm  
 Přírůstek v testu : 1433 g / 97 přírůstek od narození: 1290 g / 99 šourek 36 cm  
 Věk při ZV 433 dní aktuálně k 21.03.18 hmotnost: 563 kg výška v kříži: 140 cm

PLEMENNÉ HODNOTY										LINEARNÍ HODNOCENÍ							
	pp	ru	pp	ru	TR	KT	OS	UT	Hmot	kříž	TR	KT	OS	UT	CE		
BÝK	PE	103	105	ME	90	98	94	95	97	97							
MATKA	PE	99	100	ME	98	101	105	104	104	105	690	143	24	19	19	7	69
OTEC	PE	105	106	ME	82	98	100	96	97	98	0	0	0	0	0	0	0

HODNOCEN: TR 9 / / 9 KT / / OS / / UT Výsledek:

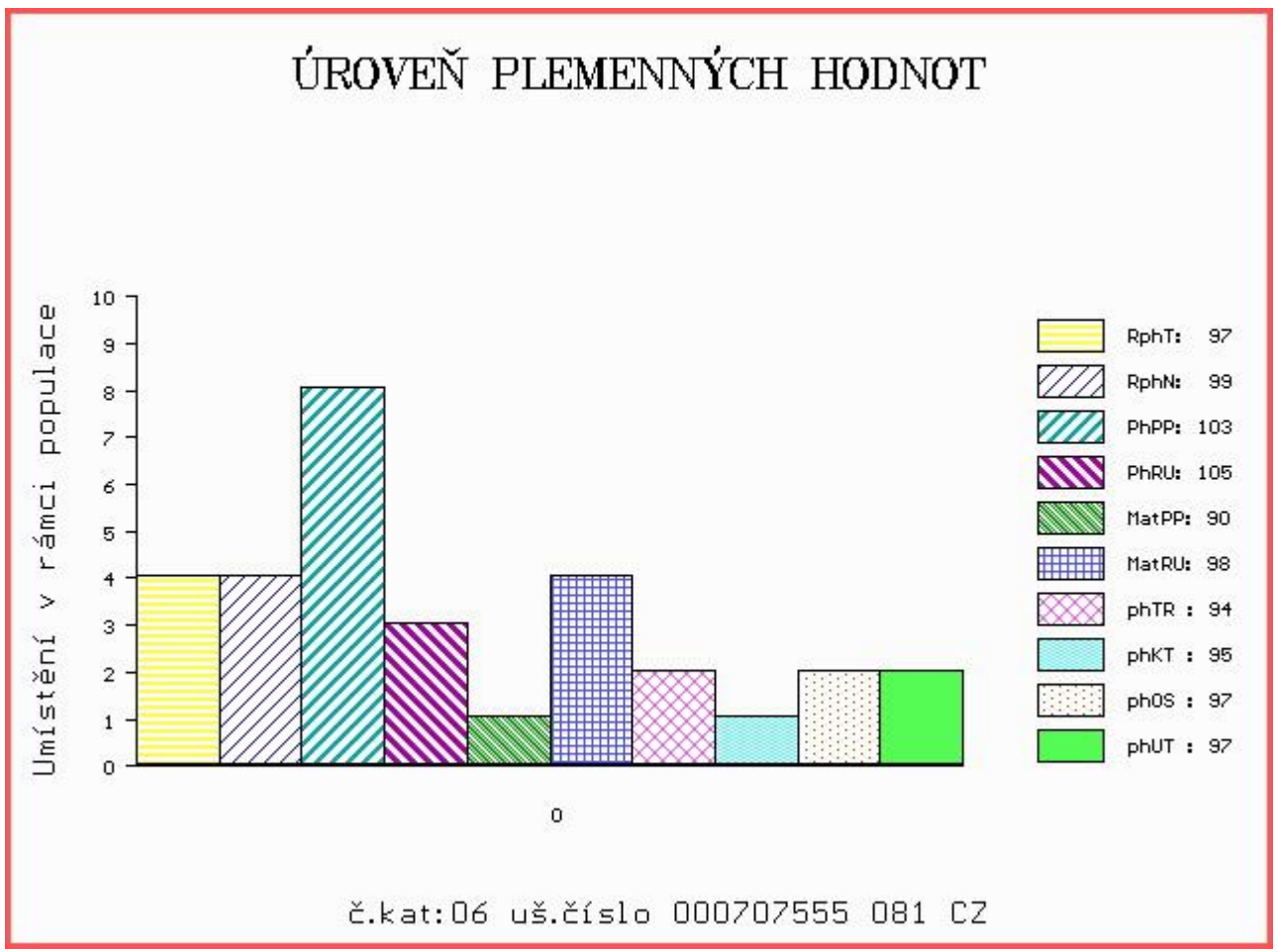

Číslo : 707554 081 CZ DITMAR Z MELČE Číslo katalogu 7  
 Dat.nar. : 11.02.2017 Plemeno : Y100 Limousine  
 Chovatel : Bystrianská Jana, Melč  
 Majitel : Bystrianská Jana, Melč

OOO ZLI 167 VOLCAN 1984004136  
 OO 270 815 INDECIS 2293004195  
 MOO 2291003219 FR GRISE 2291003219

OTEC ZLI 560 ON-DIT 3615069746  
 OMO 270 816 BALZAC 1986010948  
 MO 3690006248 FR FRANCHON 3690006248  
 MMO 3687001653 FR COLINETTE 3687001653

OOM 270 230 OSTERGAARD TOR 77445-00232  
 OM ZLI 745 BOEST DART P 24719-00459  
 MOM 2471900396 DK BOEST ANASTASIA P 24719-00396

MA 234997 981 CZ /3 ot P 434000234997981  
 OMM 269 583 SINATRA 2351380765  
 MM 1602186 994 DE P 16.021 86994  
 MMM 1600881064 DE P 16.008 81064

Vl.užit:nar: 40 kg ve 120d: 180 kg ve 210d: 296 kg v 365d: 518 kg / kříž: 134 cm  
 Přírůstek v testu : 1633 g / 101 přírůstek od narození: 1347 g / 101 šourek 38 cm  
 Věk při ZV 432 dní aktuálně k 21.03.18 hmotnost: 583 kg výška v kříži: 138 cm

PLEMENNÉ HODNOTY										LINEARNÍ HODNOCENÍ							
	pp	ru	pp	ru	TR	KT	OS	UT	Hmot	kříž	TR	KT	OS	UT	CE		
BÝK	PE	107	100	ME	97	96	97	105	106	105							
MATKA	PE	104	88	ME	97	106	89	94	95	94	695	143	24	20	18	6	68
OTEC	PE	103	111	ME	100	87	104	110	111	110	0	0	0	0	0	0	0

HODNOCEN: TR 8 / / 9 KT / / OS / / UT Výsledek:

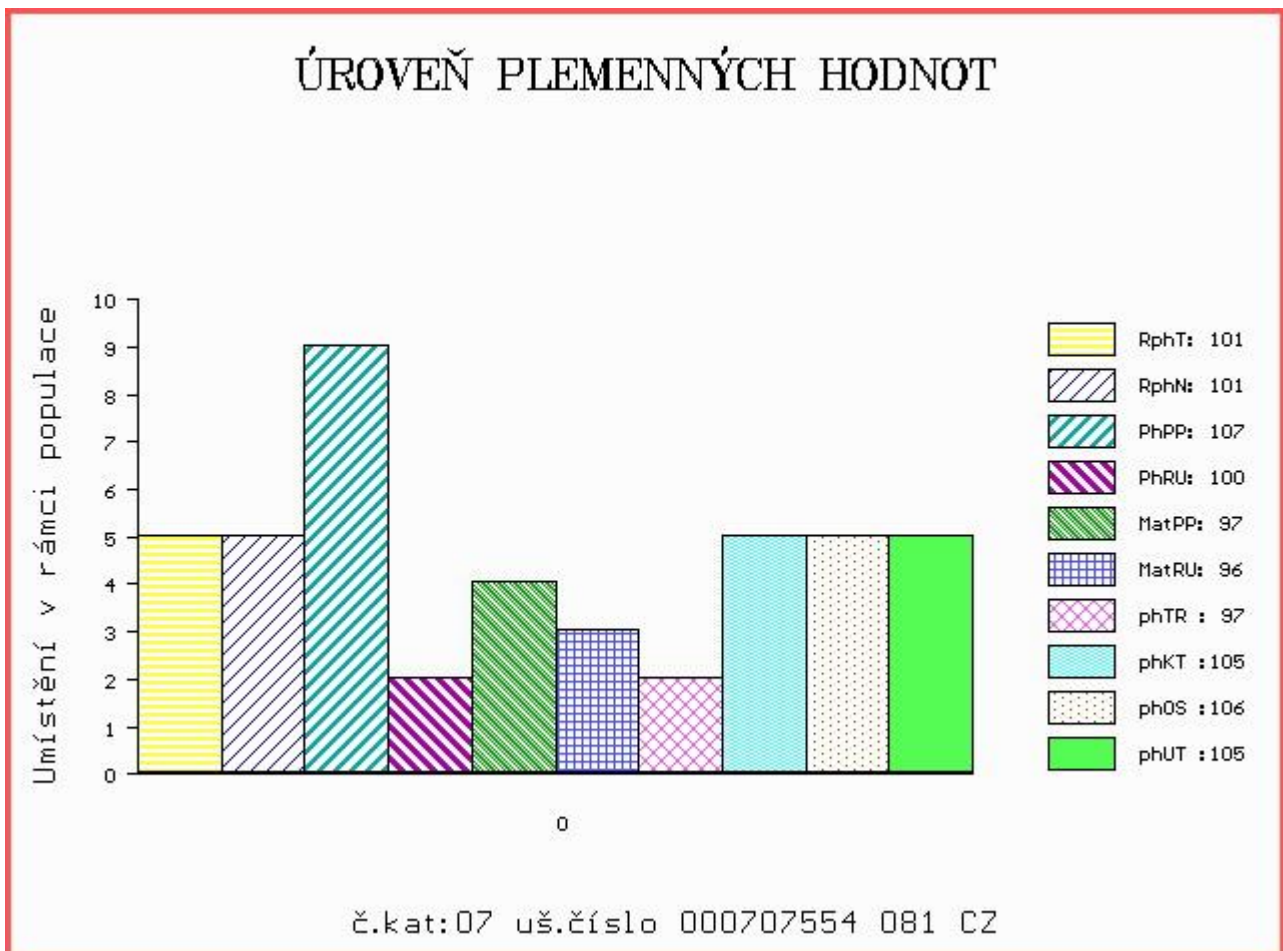

Číslo : 707557 081 CZ DECKER Z MELČE P Číslo katalogu 8  
 Dat.nar. : 14.02.2017 Plemeno : Y100 Limousine  
 Chovatel : Bystrianská Jana, Melč  
 Majitel : Bystrianská Jana, Melč

OOO 270 290 TITANES P 06.651 33993  
 OO ZLI 650 TIGRIS PP 14.026 24243  
 MOO 1401547615 DE FELCA P 14.015 47615

Otec ZLM 410 FRISSON P 2311392040  
 OMO 279 959 VIGNY B 8604154072  
 MO 2308904942 FR COLOMBE 2308904942  
 MMO 2305515902 FR VAHINE 2305515902

OOM 268 705 NELOMBO 1297172653  
 OM ZLI 482 VAURIEN 6343125557  
 MOM 6327702381 FR MELISSA 6327702381

MA 163700 981 CZ /5 ot ROBINSONKA VFU 007000163700981  
 OMM ZLI 246 HYMOUR 1992002007  
 MM 113273 704 CZ INGRID 007704113273  
 MMM 231 517 CZ GITA VFU 007517000231

Vl.užit:nar: 45 kg ve 120d: 214 kg ve 210d: 341 kg v 365d: 580 kg / kříž: 136 cm  
 Přírůstek v testu : 1741 g / 113 přírůstek od narození: 1463 g / 115 šourek 37 cm  
 Věk při ZV 429 dní aktuálně k 21.03.18 hmotnost: 630 kg výška v kříži: 142 cm

PLEMENNÉ HODNOTY										LINEARNÍ HODNOCENÍ							
	pp	ru	pp	ru	TR	KT	OS	UT		Hmot	kříž	TR	KT	OS	UT	CE	
BÝK	PE	93	115	ME	97	87	107	113	112	111							
MATKA	PE	96	91	ME	100	97	77	84	87	84	564	135	20	23	21	8	72
Otec	PE	88	111	ME	95	91	104	107	106	105	0	0	0	0	0	0	0

HODNOCEN: TR 10 / /10 KT / / OS / / UT Výsledek:

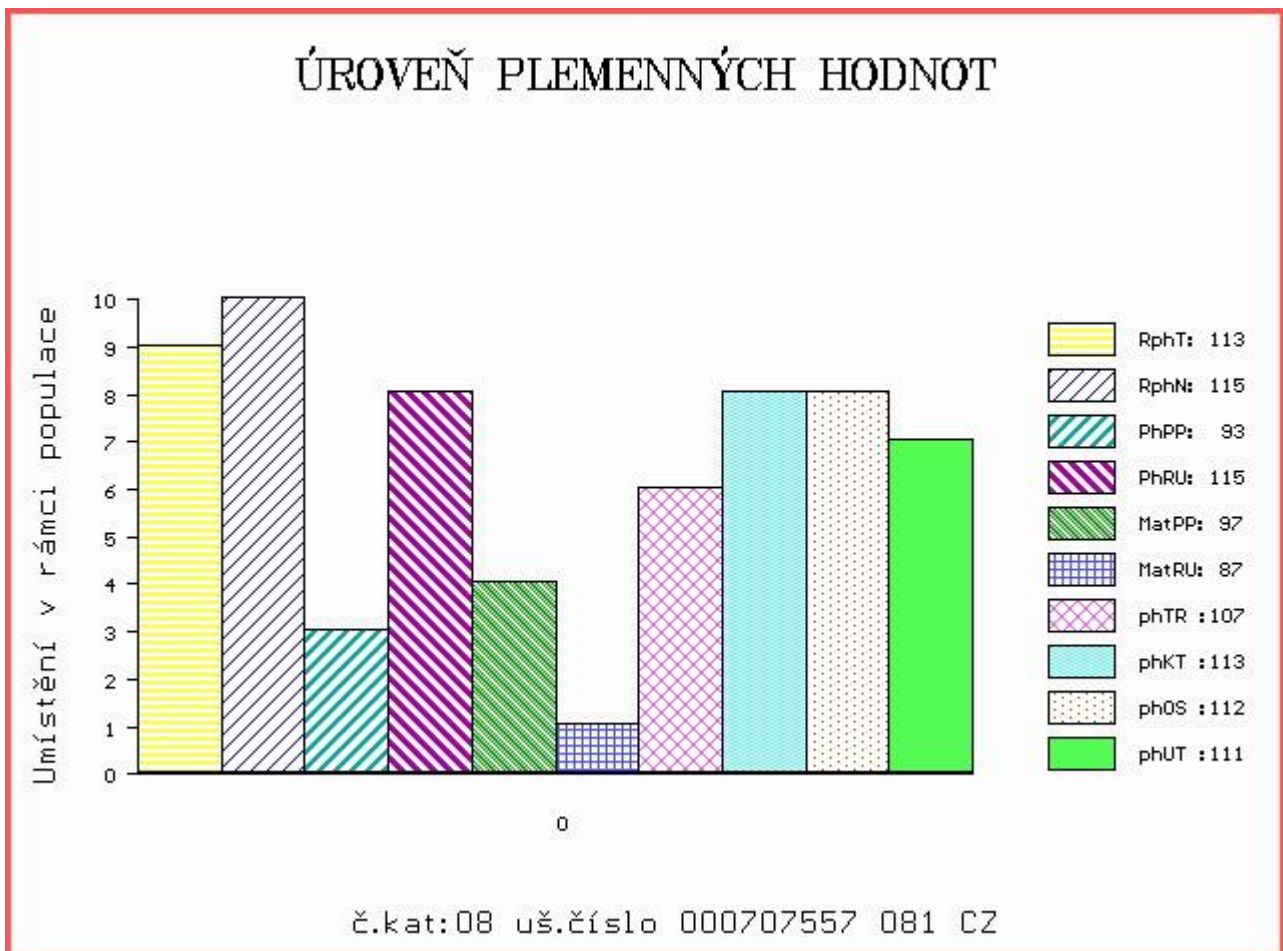

Číslo : **794039 053 CZ**      **DANILO AVENA**      Číslo katalogu 9  
 Dat.nar. : 18.02.2017    Plemeno : Y100      Limousine  
 Chovatel : Avena s.r.o.Dlouhá Třebová  
 Majitel : Avena s.r.o.Dlouhá Třebová

OOO      272 687    STAR MN      2302612261  
 OO      ZLI 945      FORTISSIMO      3704321021  
 MOO      3704323382 FR URTICAIRE      3704323382

**Otec ZLM 531      ATOM ZE DVORA      114000693458053**  
 OMO      ZLI 434    MÝTUS VFU      007000113842081  
 MO      137954 953 CZ OLINKA ZE DVORA      114000137954953  
 MMO      138519 511 CZ KLÁRA ZE DVORA      114000138519511

OOM      265 069    FURIOSO      1990000891  
 OM      ZLI 294      LOUXOR      1995010819  
 MOM      1987003331 FR CALYPSO      1987003331

**MA 18033 953 CZ /12 ot LILIE AVENA      028000018033953**  
 OMM      ZLI 167    VOLCAN      1984004136  
 MM      411 517 CZ EVITA AVENA      028517000411  
 MMM      20868 571 CZ GENIALE      8791003986

Vl.užit:nar: **48** kg ve 120d: **216** kg ve 210d: **331** kg v 365d: **571** kg / kříž: **140** cm  
 Přírůstek v testu : **1508 g / 103** přírůstek od narození: **1394 g / 106** šourek **37** cm  
 Věk při ZV **425** dní aktuálně k 21.03.18 hmotnost: **600** kg      výška v kříži: **141** cm

PLEMENNÉ HODNOTY						LINEARNÍ HODNOCENÍ											
	pp	ru	pp	ru		TR	KT	OS	UT	Hmot	kříž	TR	KT	OS	UT	CE	
BÝK	PE	<b>94</b>	<b>121</b>	ME	<b>106</b>	<b>99</b>	<b>107</b>	<b>113</b>	<b>114</b>	<b>114</b>							
MATKA	PE	<b>94</b>	<b>108</b>	ME	<b>97</b>	<b>124</b>	<b>115</b>	<b>122</b>	<b>124</b>	<b>124</b>	<b>850</b>	<b>152</b>	<b>28</b>	<b>22</b>	<b>22</b>	<b>8</b>	<b>80</b>
Otec	PE	<b>93</b>	<b>122</b>	ME	<b>114</b>	<b>80</b>	<b>107</b>	<b>107</b>	<b>105</b>	<b>107</b>	<b>712</b>	<b>140</b>	<b>26</b>	<b>22</b>	<b>21</b>	<b>8</b>	<b>77</b>

HODNOCEN: TR 9 / /10 KT / / OS / / UT Výsledek:

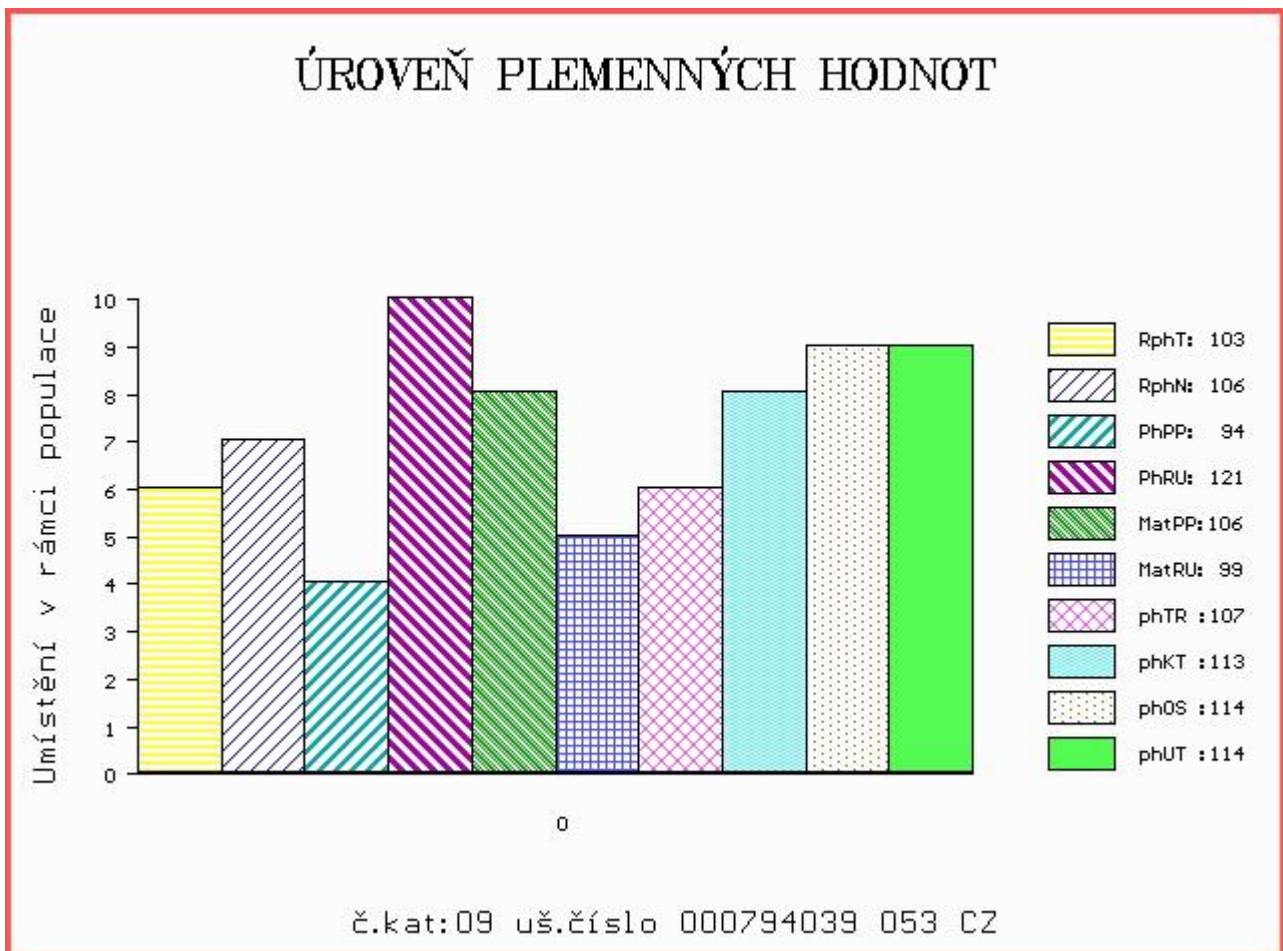

Číslo : **723923 081 CZ** **DOPING VFU** Číslo katalogu 10  
 Dat.nar. : 21.02.2017 Plemeno : Y100 Limousine  
 Chovatel : VFU Brno ŠZP Nový Jičín  
 Majitel : VFU Brno ŠZP Nový Jičín

OOO 262 316 HAMMEL OASSIS 64467-00709  
 OO ZLI 576 TRONSO POLLED ROLF P 46791-00185  
 MOO 4679100133 DK TRONSO POLLED MAIKEN P 46791-00133

**Otec ZLM 047 SNAP POLLED GOLD V 64893-00085**  
 OMO 262 720 KLEGVANGGÁRD URANUS P 43142-00546  
 MO 6489300056 DK SNAP POLLED DONNA P 64893-00056  
 MMO 7779300173 DK SLÁGÁRD SORINE 77793-00173

OOM ZLI 229 ELEAZAR 1989009820  
 OM ZLI 325 KOLJA VFU 007764119005  
 MOM 6960 517 CZ ELECTRICITE 8789013608

**MA 163752 981 CZ /5 ot TVIGI VFU 007000163752981**  
 OMM ZLI 402 NENUPHAR 8797011143  
 MM 122226 981 CZ POMSTA VFU 007000122226981  
 MMM 113288 704 CZ IGORA VFU 007000113288704

Vl.užit:nar: **46** kg ve 120d: **188** kg ve 210d: **312** kg v 365d: **515** kg / kříž: **135** cm  
 Přírustek v testu : **1508 g / 103** přírustek od narození: **1313 g / 103** šourek **39** cm  
 Věk při ZV **422** dní aktuálně k 21.03.18 hmotnost: **562** kg výška v kříži: **139** cm

PLEMENNÉ HODNOTY										LINEARNÍ HODNOCENÍ					
	pp	ru	pp	ru	TR	KT	OS	UT	Hmot	kříž	TR	KT	OS	UT	CE
BÝK	PE	<b>102</b>	<b>100</b>	ME	<b>98</b>	<b>105</b>	<b>99</b>	<b>102</b>	<b>103</b>	<b>102</b>					
MATKA	PE	<b>96</b>	<b>97</b>	ME	<b>101</b>	<b>119</b>	<b>105</b>	<b>101</b>	<b>101</b>	<b>102</b>					
Otec	PE	<b>110</b>	<b>104</b>	ME	<b>95</b>	<b>91</b>	<b>100</b>	<b>99</b>	<b>99</b>	<b>100</b>	<b>600</b>	<b>147</b>	<b>25</b>	<b>20</b>	<b>17</b>
											<b>6</b>	<b>68</b>			
											<b>7</b>	<b>70</b>			

HODNOCEN: TR 9 / / 9 KT / / OS / / UT Výsledek:

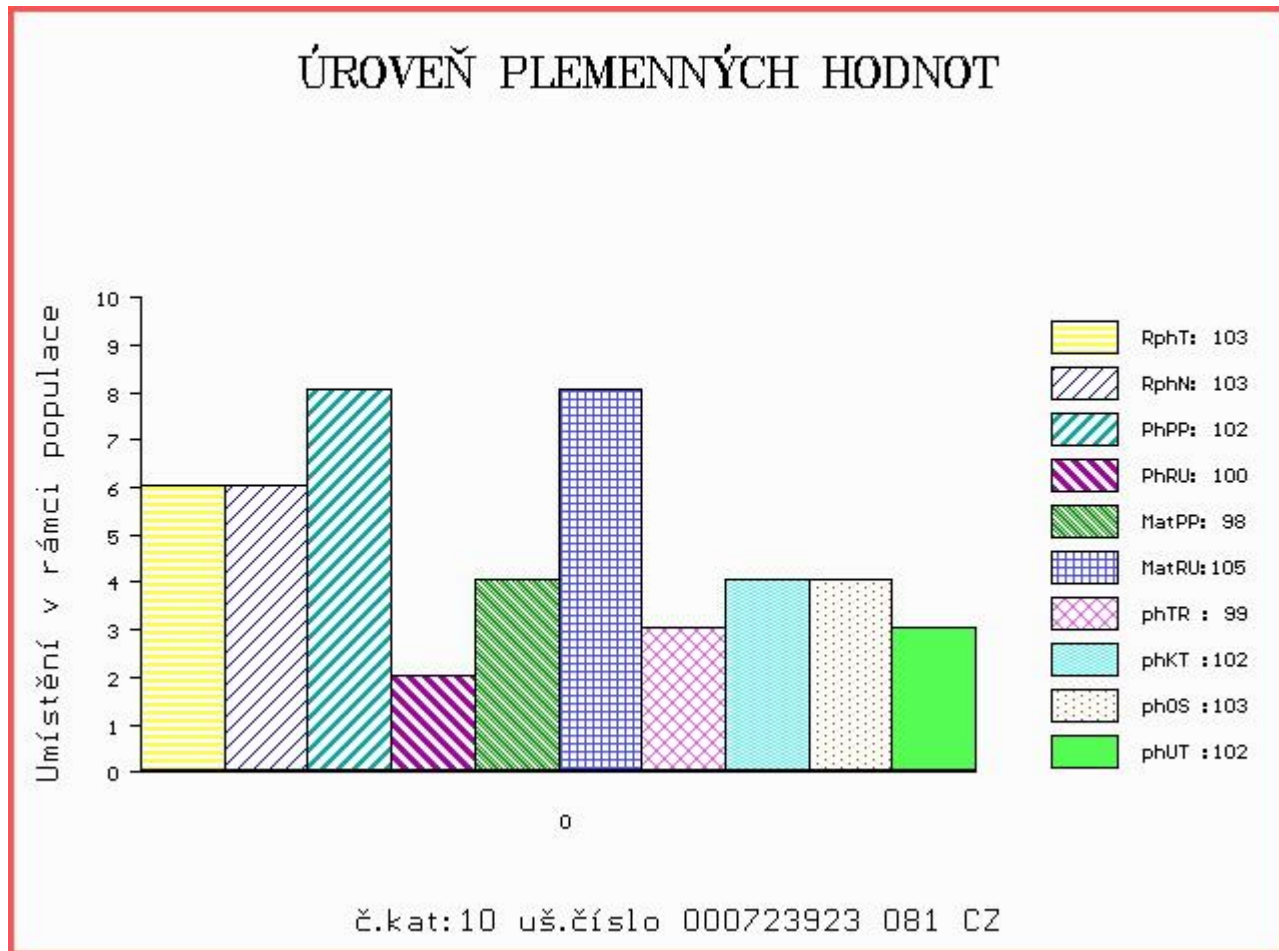



Číslo : **723924 081 CZ** DOBRÝ VFU V Číslo katalogu 11  
 Dat.nar. : 21.02.2017 Plemeno : Y100 Limousine  
 Chovatel : VFU Brno ŠZP Nový Jičín  
 Majitel : VFU Brno ŠZP Nový Jičín

OOO 262 316 HAMMEL OASSIS 64467-00709  
 OO ZLI 576 TRONSO POLLED ROLF P 46791-00185  
 MOO 4679100133 DK TRONSO POLLED MAIKEN P 46791-00133

**Otec ZLM 047 SNAP POLLED GOLD V 64893-00085**  
 OMO 262 720 KLEGVANGGÁRD URANUS P 43142-00546  
 MO 6489300056 DK SNAP POLLED DONNA P 64893-00056  
 MMO 7779300173 DK SLÁGÁRD SORINE 77793-00173

OOM ZLI 229 ELEAZAR 1989009820  
 OM ZLI 325 KOLJA VFU 007764119005  
 MOM 6960 517 CZ ELECTRICITE 8789013608

**MA 163756 981 CZ /5 ot TUNA VFU 007000163756981**  
 OMM ZLI 294 LOUXOR 1995010819  
 MM 105092 981 CZ NORMA VFU 007000105092981  
 MMM 113284 704 CZ IRIS VFU 007704113284

Vl.užit:nar: 50 kg ve 120d: 219 kg ve 210d: 354 kg v 365d: 599 kg / kříž: 138 cm  
 Přírustek v testu : 1658 g / 109 přírustek od narození: 1504 g / 114 šourek 38 cm  
 Věk při ZV 422 dní aktuálně k 21.03.18 hmotnost: 641 kg výška v kříži: 143 cm

PLEMENNÉ HODNOTY										LINEARNÍ HODNOCENÍ						
	pp	ru	pp	ru	TR	KT	OS	UT		Hmot	kříž	TR	KT	OS	UT	CE
BÝK	PE	94	118	ME	102	98	111	112	111	111						
MATKA	PE	90	116	ME	103	114	108	116	117	116	862	145	25	21	18	6 70
Otec	PE	110	104	ME	95	91	100	99	99	100	600	137	23	20	20	7 70

HODNOCEN: TR 10 / /10 KT / / OS / / UT Výsledek:

## ÚROVEŇ PLEMENNÝCH HODNOT

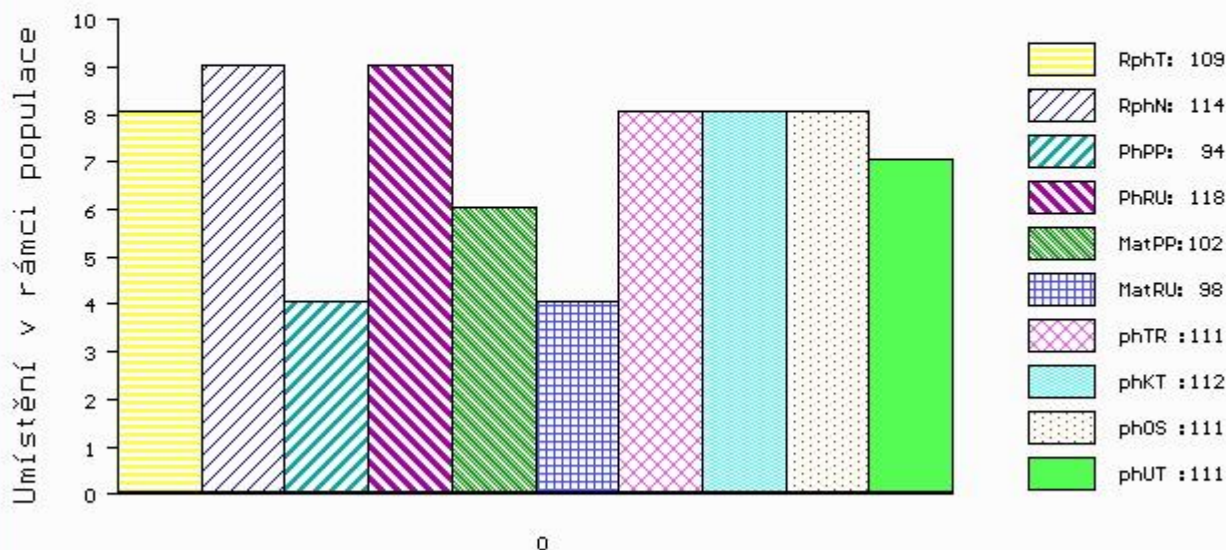

č.kat:11 uš.číslo 000723924 081 CZ

Číslo : 707560 081 CZ      DINOSO Z MELČE      Číslo katalogu 12  
 Dat.nar. : 24.02.2017 Plemeno : Y100      Limousine  
 Chovatel : Bystrianská Jana, Melč  
 Majitel : Bystrianská Jana, Melč

OOO      280 357      VAISSEAU      2305509058  
 OO      280 189      DUC      2309431978  
 MOO      2351322893 FR      SOURIS      2351322893

OTEC      ZLM      241      GRIMPEUR      1935148889  
 OMO      280 103      PRELUDE      1629597066  
 MO      1931457484 FR      UBRUNETTE      1931457484  
 MMO      1994014181 FR      JAVELLE      1994014181

OOM      262 864      ULTRABEAU      2303330381  
 OM      271 764      BACCARA      1932638592  
 MOM      1931407992 FR      UKRAINE      1931407992

MA      215236 981 CZ      /4 ot      434000215236981  
 OMM      271 625      UNGARO      2304679677  
 MM      2307424 251 FR      BRITNEY P      2307424251  
 MMM      2304904731 FR      VICTORIA P      2304904731

Vl.užit:nar: 43 kg ve 120d: 218 kg ve 210d: 356 kg v 365d: 576 kg / kříž: 142 cm  
 Přírůstek v testu : 1441 g / 83 přírůstek od narození: 1451 g / 98 šourek 38 cm  
 Věk při ZV 419 dní aktuálně k 21.03.18 hmotnost: 609 kg      výška v kříži: 144 cm

PLEMENNÉ HODNOTY										LINEARNÍ HODNOCENÍ							
	pp	ru	pp	ru	TR	KT	OS	UT	Hmot	kříž	TR	KT	OS	UT	CE		
BÝK	PE	101	112	ME	98	96	114	110	108	111							
MATKA	PE	100	91	ME	95	112	105	97	97	99	780	147	26	21	18	7	72
OTEC	PE	98	110	ME	104	93	105	109	109	110	850	147	21	22	20	8	71

HODNOCEN: TR 10 / /10 KT / / OS / / UT Výsledek:

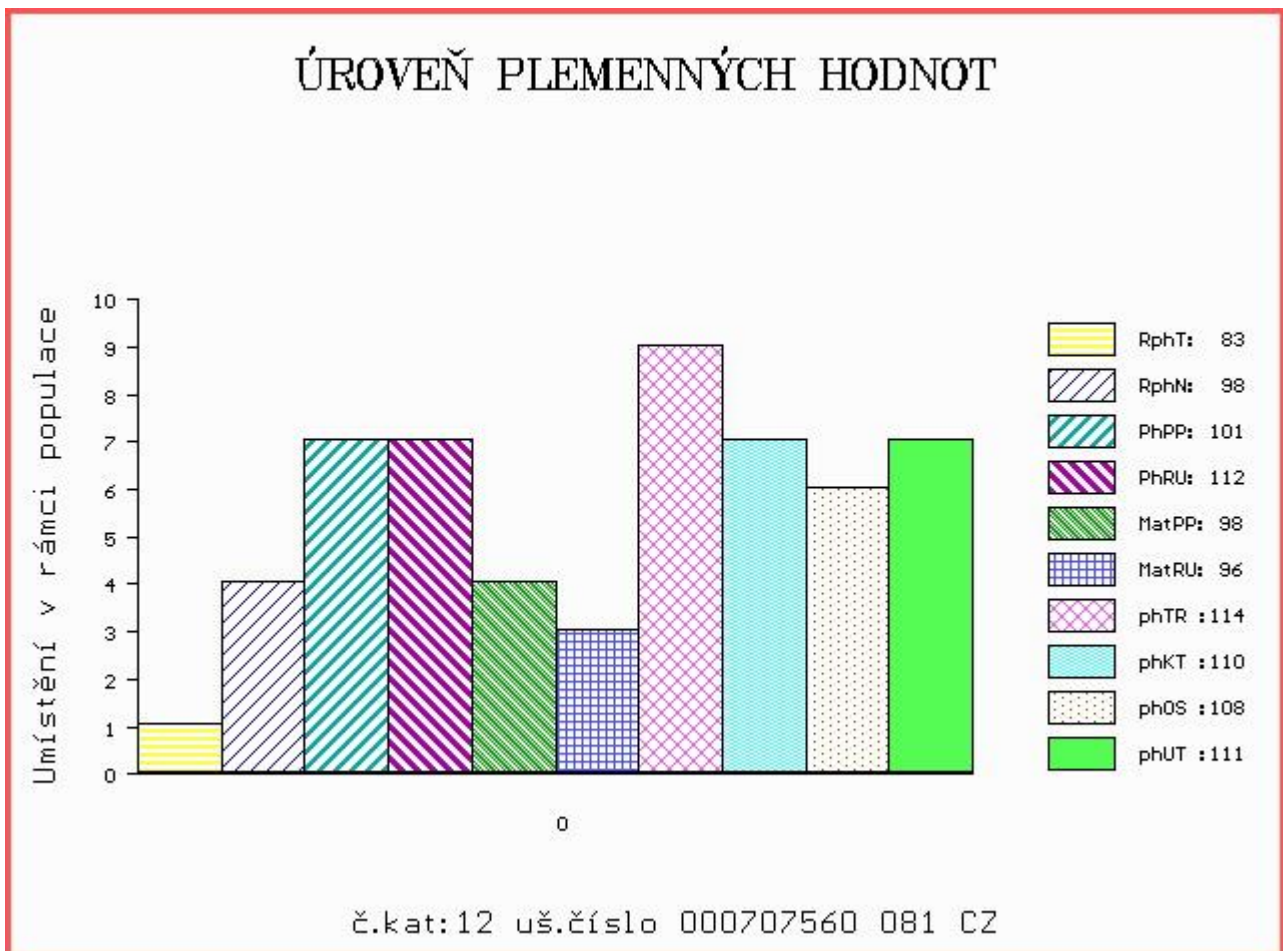

Číslo : 707561 081 CZ      DAIMO Z MELČE P      Číslo katalogu 13  
 Dat.nar. : 27.02.2017 Plemeno : Y100      Limousine  
 Chovatel : Bystrianská Jana, Melč  
 Majitel : Bystrianská J.+ JCH Č.Budějovice

OOO      280 357      VAISSEAU      2305509058  
 OO      280 189      DUC      2309431978  
 MOO      2351322893 FR      SOURIS      2351322893

OTEC      ZLM      241      GRIMPEUR      1935148889  
 OMO      280 103      PRELUDE      1629597066  
 MO      1931457484 FR      UBRUNETTE      1931457484  
 MMO      1994014181 FR      JAVELLE      1994014181

OOM      262 714      ABERG TAKIS P      58305-00385  
 OM      269 976      AABERG ABEACUS P      58305-00426  
 MOM      5830500344 DK      ABERG POULA      58305-00344

MA      6361801393 DK      /7 ot STENHOLM DAIMI P      63618-01393  
 OMM      262 715      FUGLHOJGARD LARS      39272-01173  
 MM      3932101052 DK      KOLVIGGAARD ODESSA      39321-01052  
 MMM      3932100779 DK      KOLVIGGAARD JOSEPHINE      39321-00779

Vl.užit:nar: 44 kg ve 120d: 185 kg ve 210d: 319 kg v 365d: 536 kg / kříž: 137 cm  
 Přírustek v testu : 1275 g / 79 přírustek od narození: 1307 g / 92 šourek 36 cm  
 Věk při ZV 416 dní aktuálně k 21.03.18 hmotnost: 550 kg      výška v kříži: 140 cm

PLEMENNÉ HODNOTY										LINEARNÍ HODNOCENÍ							
	pp	ru	pp	ru	TR	KT	OS	UT	Hmot	kříž	TR	KT	OS	UT	CE		
BÝK	PE	99	107	ME	99	96	101	106	106	105							
MATKA	PE	99	104	ME	93	100	108	107	106	106	710	141	23	19	20	7	69
OTEC	PE	98	110	ME	104	93	105	109	109	110	850	147	21	22	20	8	71

HODNOCEN: TR 9 / / 9 KT / / OS / / UT Výsledek:

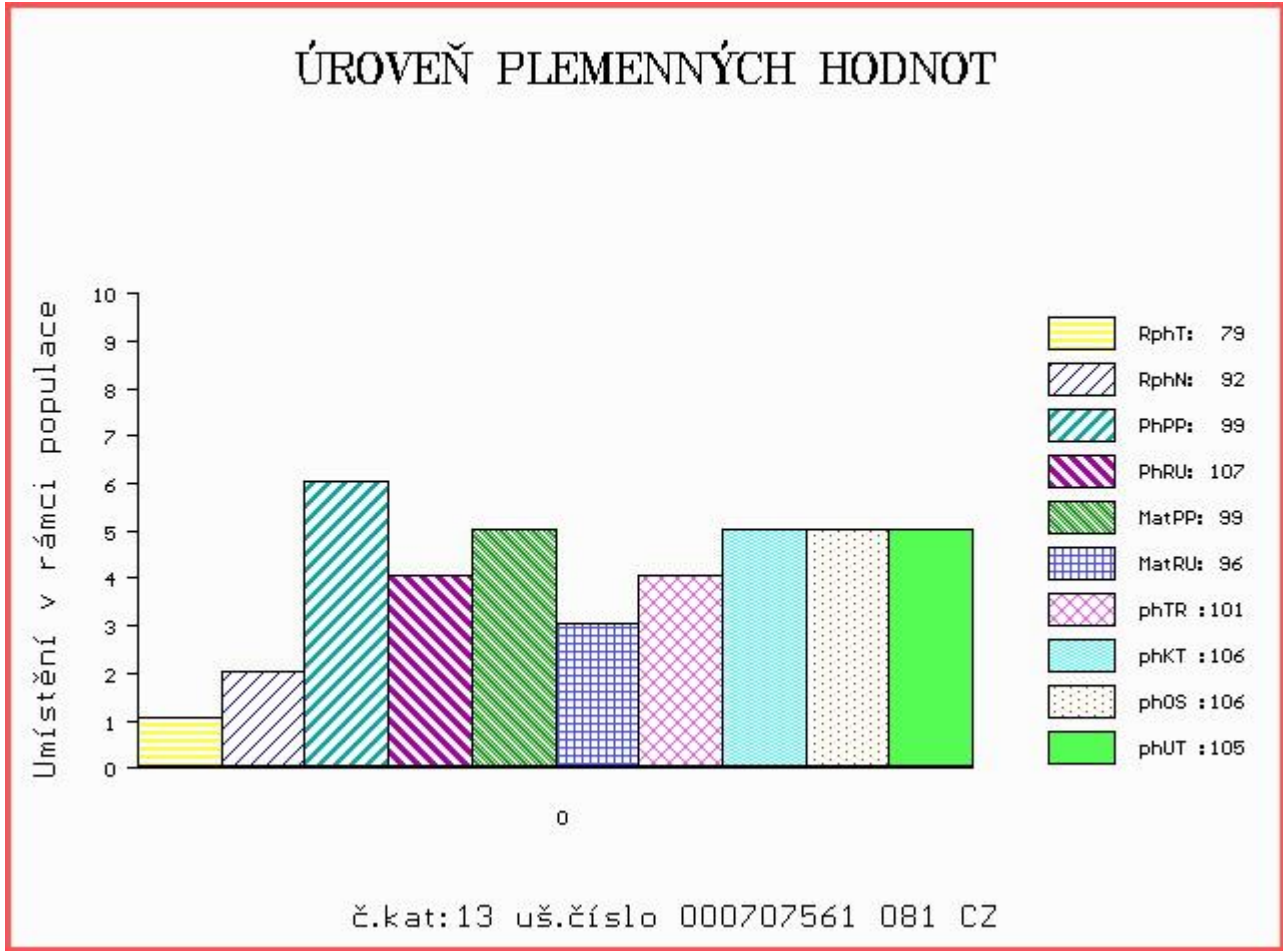

Číslo : 707562 081 CZ DORIAN Z MELČE P Číslo katalogu 14  
 Dat.nar. : 04.03.2017 Plemeno : Y100 Limousine  
 Chovatel : Bystrianská Jana, Melč  
 Majitel : Bystrianská J.+ JCH Č.Budějovice

OOO 280 357 VAISSEAU 2305509058  
 OO 280 189 DUC 2309431978  
 MOO 2351322893 FR SOURIS 2351322893

OTEC ZLM 241 GRIMPEUR 1935148889  
 OMO 280 103 PRELUDE 1629597066  
 MO 1931457484 FR UBRUNETTE 1931457484  
 MMO 1994014181 FR JAVELLE 1994014181

OOM 262 710 ABERG THOR P 58305-00379  
 OM 262 709 ABERG VALMA P 58305-00413  
 MOM 583050355 DK ABERG ROSA P 58305-00355

MA 6361801382 DK /7 ot STENHOLM DORIT P 63618-01382  
 OMM 268 955 HEROS MN 8792002724  
 MM 3932101246 DK KOLVIGGAARD THORA 39321-01246  
 MMM 3932101124 DK KOLVIGGAARD PIPI 39321-01124

Vl.užit:nar: 42 kg ve 120d: 197 kg ve 210d: 322 kg v 365d: 541 kg / kříž: 137 cm  
 Přírůstek v testu : 1375 g / 81 přírůstek od narození: 1330 g / 94 šourek 37 cm  
 Věk při ZV 411 dní aktuálně k 21.03.18 hmotnost: 550 kg výška v kříži: 137 cm

PLEMENNÉ HODNOTY										LINEARNÍ HODNOCENÍ							
	pp	ru	pp	ru	TR	KT	OS	UT		Hmot	kříž	TR	KT	OS	UT	CE	
BÝK	PE	105	109	ME	96	94	102	108	111	111							
MATKA	PE	103	97	ME	93	102	97	103	106	105	730	143	23	19	19	7	68
OTEC	PE	98	110	ME	104	93	105	109	109	110	850	147	21	22	20	8	71

HODNOCEN: TR 8 / /10 KT / / OS / / UT Výsledek:

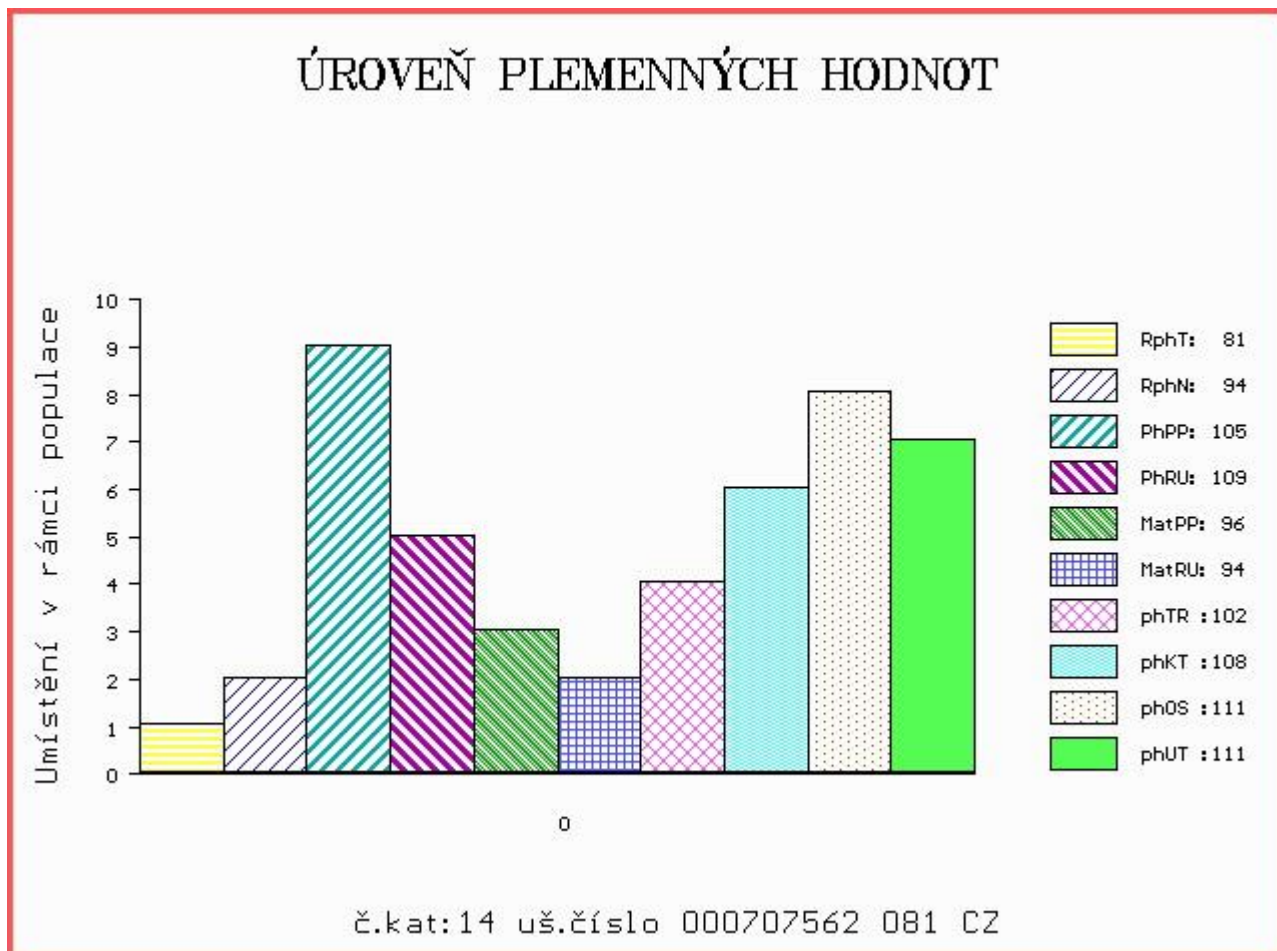

Číslo : **723931 081 CZ** DEJDAR VFU Číslo katalogu 15  
 Dat.nar. : 05.03.2017 Plemeno : Y100 Limousine  
 Chovatel : VFU Brno ŠZP Nový Jičín  
 Majitel : VFU Brno ŠZP Nový Jičín

OOO 271 383 VAISSEAU 1931746584  
 OO ZLI 763 DIABOLO 1627497240  
 MOO 1627496970 FR AUBANNE 1627496970

**OTEC ZLM 525 ARGAMON VFU 007000667934081**  
 OMO ZLI 325 KOLJA VFU 007764119005  
 MO 112535 981 CZ NOBLESA VFU 007000112535981  
 MMO 113281 704 CZ IDILA VFU 007704113281

OOM 265 069 FURIOSO 1990000891  
 OM ZLI 294 LOUXOR 1995010819  
 MOM 1987003331 FR CALYPSO 1987003331

**MA 163663 981 CZ /7 ot PAVLA VFU 007000163663981**  
 OMM ZLI 268 IONESCO 3693000206  
 MM 119966 704 CZ KARIN VFU 007000119966704  
 MMM 113287 704 CZ IZA VFU 007000113287704

Vl.užit:nar: 47 kg ve 120d: 200 kg ve 210d: 328 kg v 365d: 578 kg / kříž: 136 cm  
 Přírůstek v testu : 1441 g / 108 přírůstek od narození: 1373 g / 112 šourek 37 cm  
 Věk při ZV 410 dní aktuálně k 21.03.18 hmotnost: 570 kg výška v kříži: 138 cm

PLEMENNÉ HODNOTY										LINEARNÍ HODNOCENÍ							
	pp	ru	pp	ru	TR	KT	OS	UT	Hmot	kříž	TR	KT	OS	UT	CE		
BÝK	PE	85	120	ME	108	106	104	113	114	112							
MATKA	PE	89	114	ME	116	96	99	119	124	119	660	143	21	18	18	6	63
OTEC	PE	84	121	ME	98	119	116	114	111	112	674	141	29	23	22	8	82

HODNOCEN: TR 8 / /10 KT / / OS / / UT Výsledek:

## ÚROVEŇ PLEMENNÝCH HODNOT

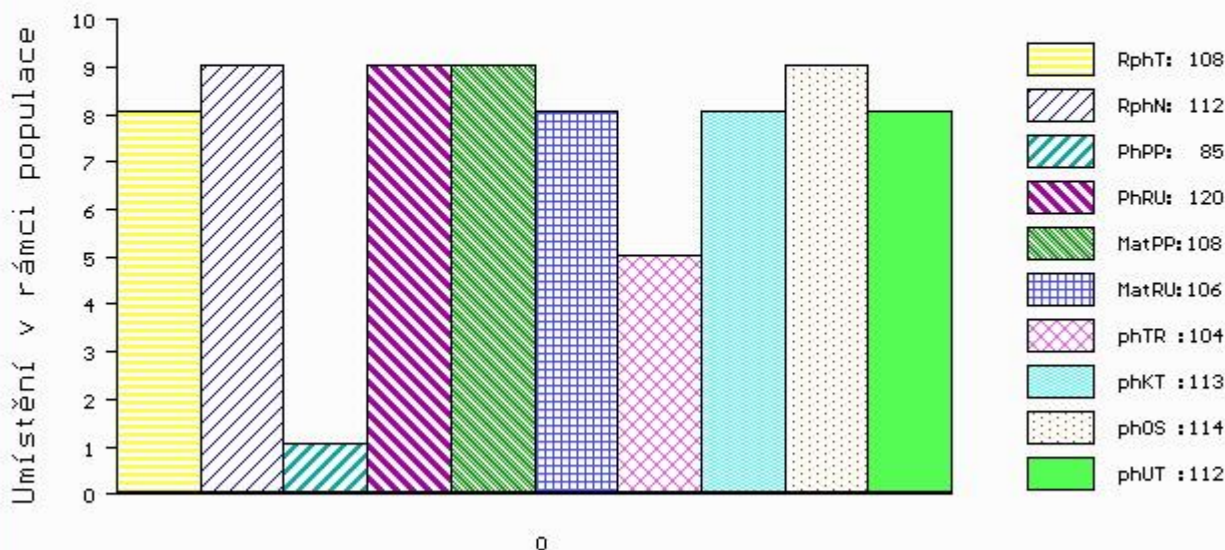

č.kat:15 uš.číslo 000723931 081 CZ

Číslo : 729431 081 CZ DEGO Z MELČE Číslo katalogu 16  
 Dat.nar. : 16.03.2017 Plemeno : Y100 Limousine  
 Chovatel : Bystrianská Jana, Melč  
 Majitel : Bystrianská J.+ JCH Č.Budějovice

OOO 271 361 ADROIT 1932017859  
 OO ZLI 888 EUPLUS 2309430066  
 MOO 2395525421 FR VANINA 2305525421

Otec ZLM 137 VIGO Z KALIŠTĚ 031000670477053  
 OMO ZLI 403 NECTAR 1997013151  
 MO 167513 953 CZ FEMINA Z KALIŠTĚ 031000167513953  
 MMO 8115 517 CZ FLORA Z KALIŠTĚ 031517008115

OOM 270 261 IGOR VOM EIDERLAND P 01.142 99668  
 OM ZLI 632 IDOL V 14.032 09737  
 MOM 1402289664 DE FORMATSIA 14.022 89664

MA 234992 981 CZ /3 ot 434000234992981  
 OMM 262 709 ABERG VALMA P 58305-00413  
 MM 6361801 379 DK STENHOLM DINA P 63618-01379  
 MMM 3932101316 DK KOLVIGGAARD 39321-01316

Vl.užit:nar: 48 kg ve 120d: 187 kg ve 210d: 328 kg v 365d: 586 kg / kříž: 142 cm  
 Přírůstek v testu : 1816 g / 115 přírůstek od narození: 1476 g / 121 šourek 37 cm  
 Věk při ZV 399 dní aktuálně k 21.03.18 hmotnost: 594 kg výška v kříži: 142 cm

PLEMENNÉ HODNOTY						LINEARNÍ HODNOCENÍ											
	pp	ru	pp	ru	TR	KT	OS	UT	Hmot	kříž	TR	KT	OS	UT	CE		
BÝK	PE	98	117	ME	98	92	111	109	109	111							
MATKA	PE	105	103	ME	91	90	99	100	103	101	745	144	26	20	19	7	72
Otec	PE	95	114	ME	103	101	114	110	108	111	655	141	28	20	20	7	75

HODNOCEN: TR 10 / /10 KT / / OS / / UT Výsledek:

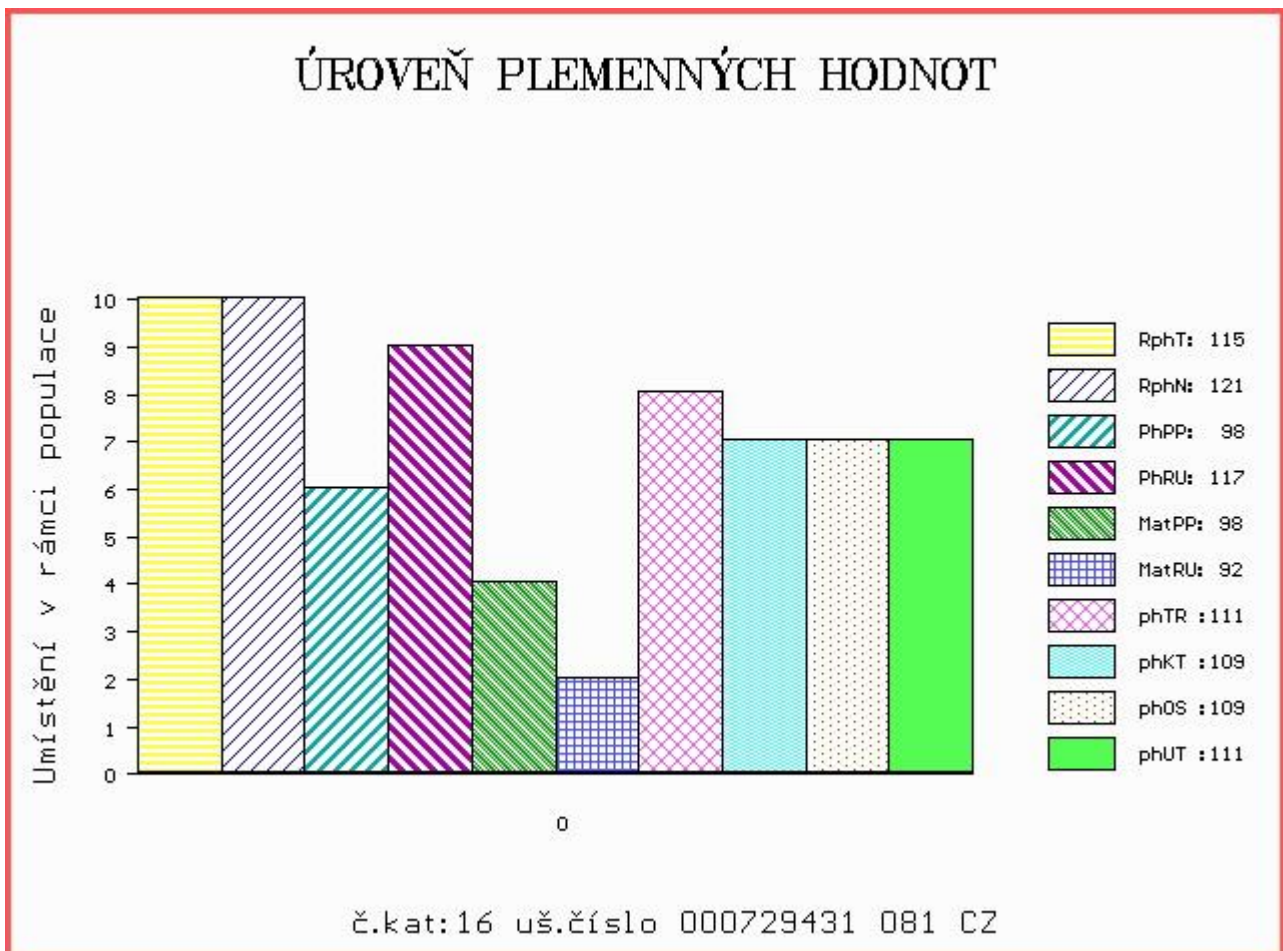

Číslo : **657256 072 CZ** **DYNAMO Z KAŠAVY** Číslo katalogu 17  
 Dat.nar. : 17.03.2017 Plemeno : Y100 Limousine  
 Chovatel : Černocho Pavel, Kašava  
 Majitel : Černocho Pavel, Kašava

OOO 271 932 KARENSMINDE UNOX 42909-00622  
 OO ZLI 833 VESTERHAAB DAVID P 21335-00815  
 MOO 2133500744 DK VESTREHAAB BONNIE P 21335-00744

**OTEC ZLM 206 VESTA 416000616001081**  
 OMO LIP 389 OAZA VFÚ 007000501424081  
 MO 197374 981 CZ 416000197374981  
 MMO 122214 981 CZ 007000122214981

OOM 270 261 IGOR VOM EIDERLAND P 01.142 99668  
 OM ZLI 632 IDOL V 14.032 09737  
 MOM 1402289664 DE FORMATSIA 14.022 89664

**MA 186720 962 CZ /4 ot TENA ZE SKAL 275000186720962**  
 OMM 270 865 URUGUAY 3615033060  
 MM 8715251 972 FR BEQUILLE 8715251972  
 MMM 8715250954 FR OPHA 8715250954

Vl.užit:nar: 48 kg ve 120d: 222 kg ve 210d: 343 kg v 365d: 533 kg / kříž: 141 cm  
 Přírustek v testu : 1416 g / 101 přírustek od narození: 1328 g / 97 šourek 36 cm  
 Věk při ZV 398 dní aktuálně k 21.03.18 hmotnost: 538 kg výška v kříži: 141 cm

PLEMENNÉ HODNOTY						LINEARNÍ HODNOCENÍ											
	pp	ru	pp	ru	TR	KT	OS	UT	Hmot	kříž	TR	KT	OS	UT	CE		
BÝK	PE	93	105	ME	102	101	113	99	95	100							
MATKA	PE	101	97	ME	95	99	108	102	101	103	830	148	26	21	19	7	73
OTEC	PE	95	93	ME	104	112	92	84	83	84	597	139	22	22	21	7	72

HODNOCEN: TR 10 / / 9 KT / / OS / / UT Výsledek:

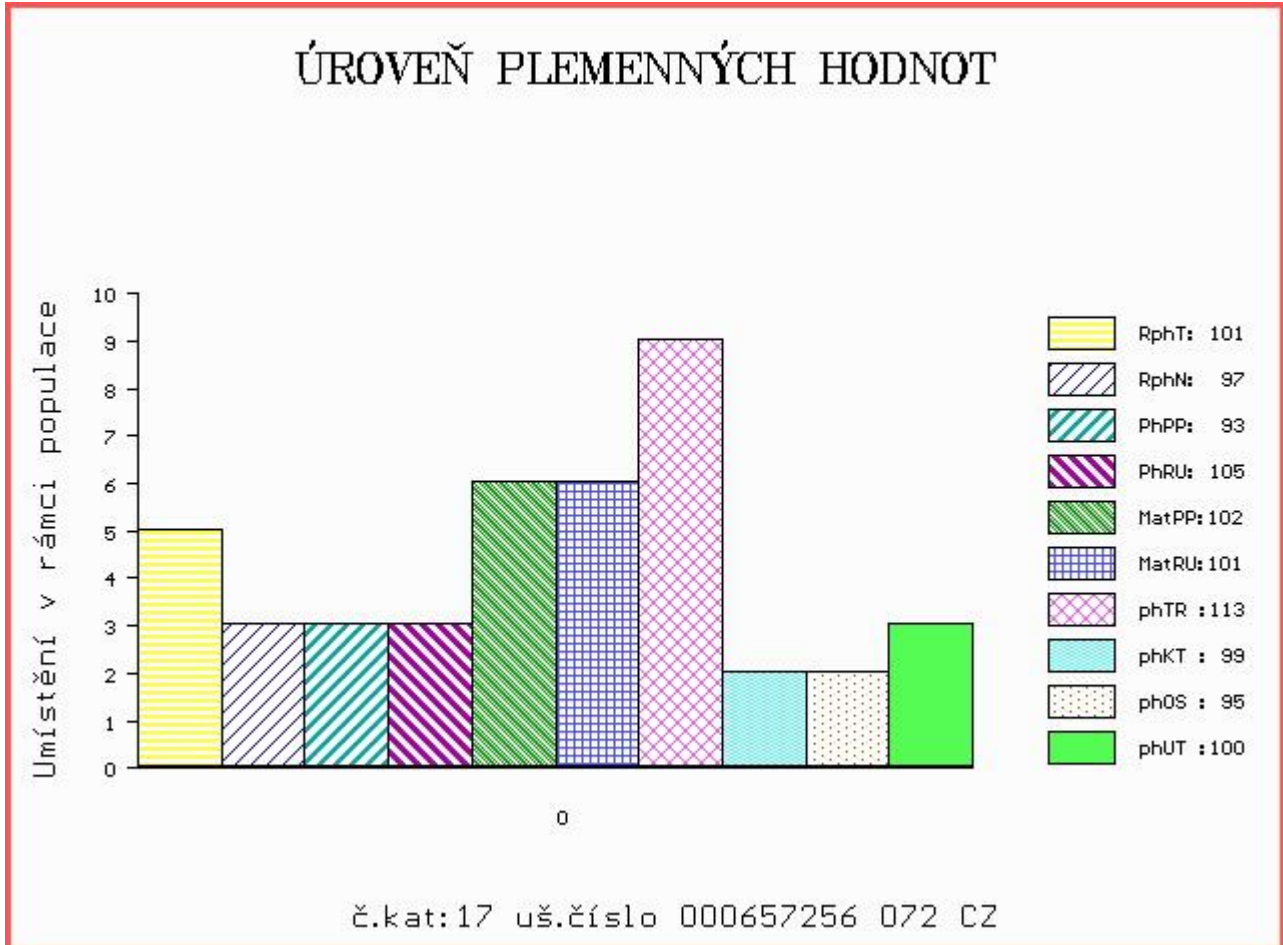

Číslo : 794397 053 CZ DARLING Z KALIŠTĚ P Číslo katalogu 18  
 Dat.nar. : 18.03.2017 Plemeno : Y100 Limousine  
 Chovatel : Farma Kaliště s.r.o.Č.Libchavy  
 Majitel : Farma Kaliště s.r.o.Č.Libchavy

OOO ZLI 553 RYDE URANOS P 57065-00457  
 OO ZLI 923 DIAMANT P 1932978570  
 MOO 1931752635 FR UZERCHE 1931752635

**Otec ZLM 150 VÁVRA BOVET ET 069000662027053**

OMO 271 651 SOLEIL 1629597327  
 MO 1629597593 FR UVALE 1629597593  
 MMO 1629597183 FR RURALE 1629597183

OOM 267 505 FERRY 1990003045  
 OM ZLI 437 MOZART Z CUNKOVA ET 253000156381031  
 MOM 8793051142 FR IDENTIQUE 8793051142

**MA 213686 953 CZ /6 ot KARA Z KALIŠTĚ P 031000213686953**

OMM ZLI 264 HUBERT VFU 007517003826  
 MM 43314 953 CZ KLEOPATRA Z KALIŠTĚ P 031000043314953  
 MMM 8148 517 CZ KORA Z KALIŠTĚ P 031517008148

Vl.užit:nar: 44 kg ve 120d: 230 kg ve 210d: 339 kg v 365d: 593 kg / kříž: 143 cm  
 Přírůstek v testu : 1700 g / 103 přírůstek od narození: 1505 g / 105 šourek 37 cm  
 Věk při ZV 397 dní aktuálně k 21.03.18 hmotnost: 598 kg výška v kříži: 143 cm

PLEMENNÉ HODNOTY

LINEARNÍ HODNOCENÍ

	pp	ru	pp	ru	TR	KT	OS	UT	Hmot	kříž	TR	KT	OS	UT	CE		
BÝK	PE	100	118	ME	98	88	115	103	99	102							
MATKA	PE	102	103	ME	102	97	106	98	97	98	802	149	28	22	20	7	77
Otec	PE	96	112	ME	96	88	114	105	101	103	644	146	26	22	21	8	77

HODNOCEN: TR 10 / /10 KT / / OS / / UT Výsledek:

ÚROVEŇ PLEMENNÝCH HODNOT

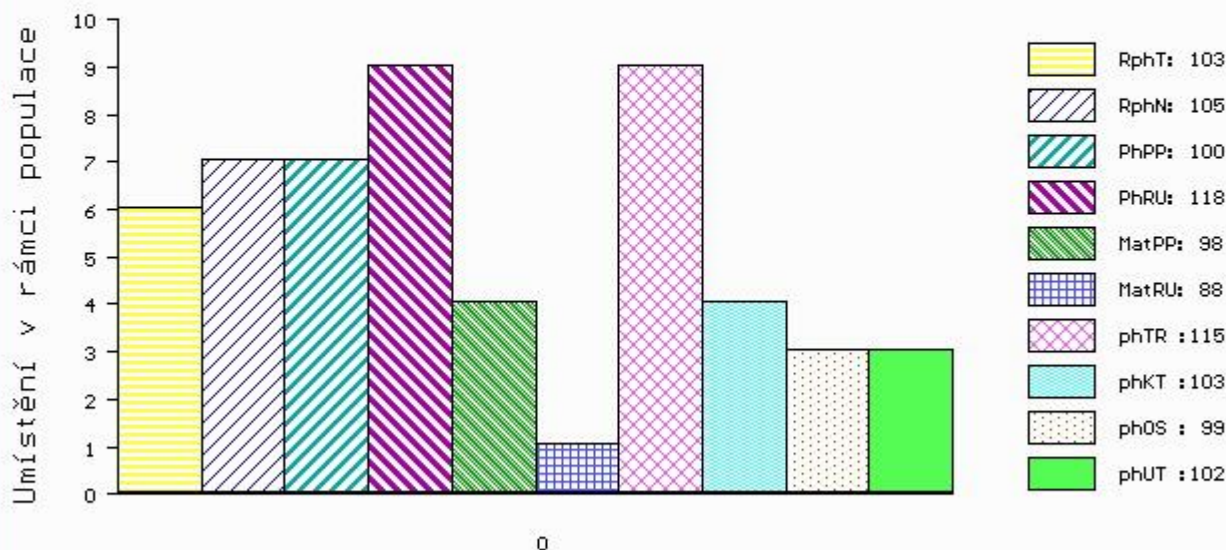

č.kat:18 uš.číslo 000794397 053 CZ



Číslo : **657257 072 CZ**      **DEXTER Z KAŠAVY V**      Číslo katalogu 19  
 |Dat.nar. : 19.03.2017 Plemeno : Y100      Limousine  
 |Chovatel : Černocho Pavel, Kašava  
 |Majitel : Černocho Pavel, Kašava

OOO      271 932      KARENSMINDE UNOX      42909-00622  
 OO      ZLI 833      VESTERHAAB DAVID P      21335-00815  
 MOO      2133500744 DK      VESTREHAAB BONNIE P      21335-00744

**Otec ZLM 206 VESTA 416000616001081**  
 OMO      LIP 389      OAZA VFÚ      007000501424081  
 MO      197374 981 CZ      416000197374981  
 MMO      122214 981 CZ      007000122214981

OOM      262 316      HAMMEL OASSIS      64467-00709  
 OM      ZLI 576      TRONSO POLLED ROLF P      46791-00185  
 MOM      4679100133 DK      TRONSO POLLED MAIKEN P      46791-00133

**MA 186636 962 CZ /5 ot TAMARA ZE SKAL 275000186636962**  
 OMM      270 865      URUGUAY      3615033060  
 MM      8715251 982 FR BIBLE      8715251982  
 MMM      8791013654 FR      GALLOISE      8791013654

Vl.užit:nar: **46** kg ve 120d: **188** kg ve 210d: **296** kg v 365d: **509** kg / kříž: **141** cm  
 Přírustek v testu : **1750 g / 108** přírustek od narození: **1270 g / 97** šourek **36** cm  
 Věk při ZV **396** dní aktuálně k 21.03.18 hmotnost: **512** kg      výška v kříži: **141** cm

PLEMENNÉ HODNOTY										LINEARNÍ HODNOCENÍ							
	pp	ru	pp	ru	TR	KT	OS	UT	Hmot	kříž	TR	KT	OS	UT	CE		
BÝK	PE	<b>95</b>	<b>100</b>	ME	<b>103</b>	<b>101</b>	<b>105</b>	<b>83</b>	<b>78</b>	<b>84</b>							
MATKA	PE	<b>101</b>	<b>104</b>	ME	<b>98</b>	<b>91</b>	<b>98</b>	<b>86</b>	<b>84</b>	<b>87</b>	<b>830</b>	<b>143</b>	<b>26</b>	<b>21</b>	<b>20</b>	<b>7</b>	<b>74</b>
Otec	PE	<b>95</b>	<b>93</b>	ME	<b>104</b>	<b>112</b>	<b>92</b>	<b>84</b>	<b>83</b>	<b>84</b>	<b>597</b>	<b>139</b>	<b>22</b>	<b>22</b>	<b>21</b>	<b>7</b>	<b>72</b>

HODNOCEN: TR 10 / / 8 KT / / OS / / UT Výsledek:

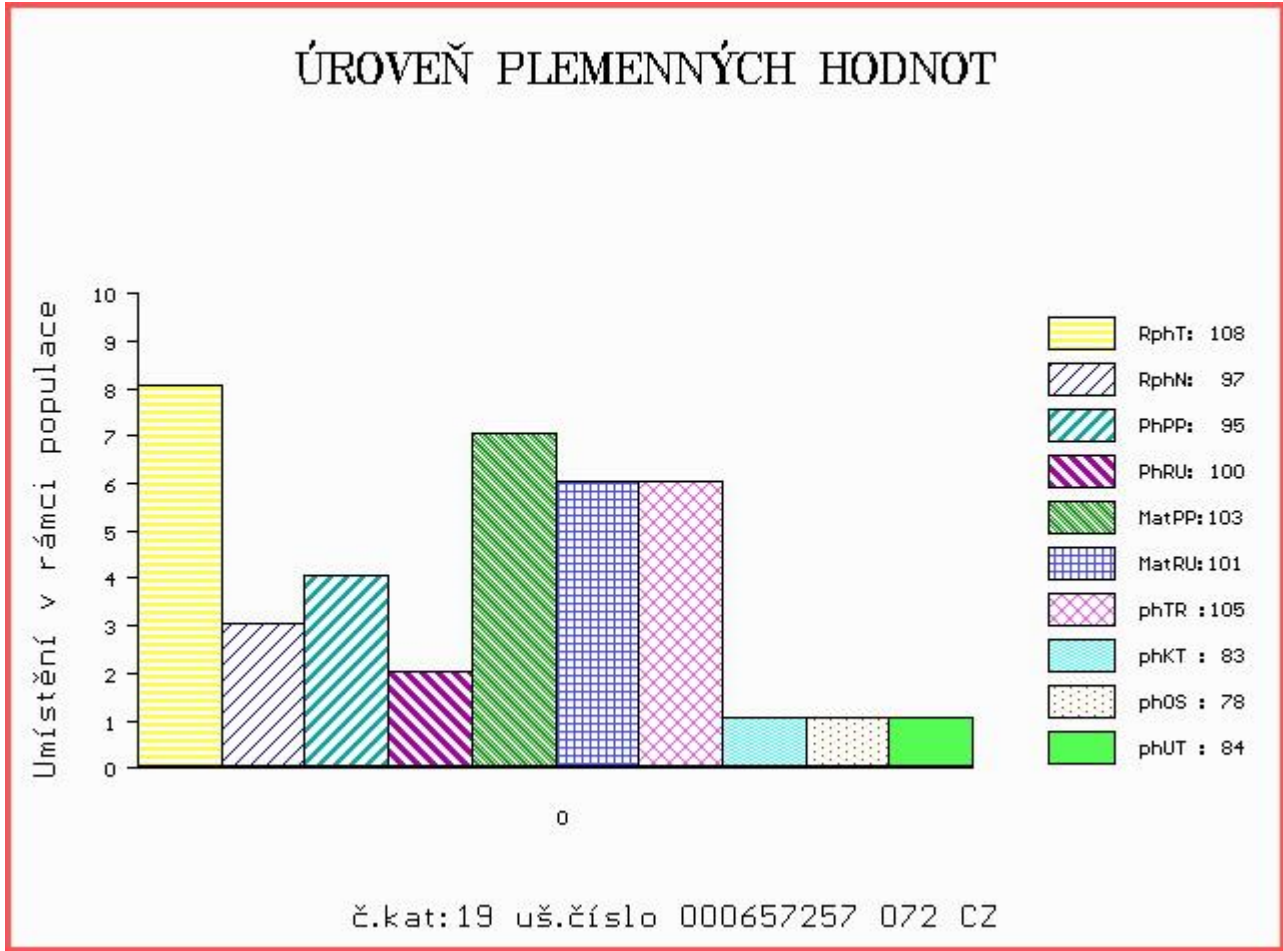

Číslo : 729434 081 CZ DRINK Z MELČE Číslo katalogu 20  
 Dat.nar. : 23.03.2017 Plemeno : Y100 Limousine  
 Chovatel : Bystrianská Jana, Melč  
 Majitel : Bystrianská J.+ JCH Č.Budějovice

OOO 280 357 VAISSEAU 2305509058  
 OO 280 189 DUC 2309431978  
 MOO 2351322893 FR SOURIS 2351322893

OTEC ZLM 241 GRIMPEUR 1935148889  
 OMO 280 103 PRELUDE 1629597066  
 MO 1931457484 FR UBRUNETTE 1931457484  
 MMO 1994014181 FR JAVELLE 1994014181

OOM ZLI 485 HAPPY DAY 2392011622  
 OM 269 598 P 16.017 04568  
 MOM 1601154079 DE P 16.011 54079

MA 1602186955 DE /7 ot 16.021 86955  
 OMM 269 610 BRONCO 16.005 23700  
 MM 1600523777 DE 16.005 23777  
 MMM 1600523650 DE 16.005 23650

Vl.užit:nar: 44 kg ve 120d: 197 kg ve 210d: 328 kg v 365d: 516 kg / kříž: 135 cm  
 Přírůstek v testu : 1266 g / 80 přírůstek od narození: 1295 g / 93 šourek 35 cm  
 Věk při ZV 392 dní aktuálně k 21.03.18 hmotnost: 514 kg výška v kříži: 135 cm

PLEMENNÉ HODNOTY										LINEARNÍ HODNOCENÍ							
	pp	ru	pp	ru	TR	KT	OS	UT	Hmot	kříž	TR	KT	OS	UT	CE		
BÝK	PE	102	111	ME	97	96	103	106	106	107							
MATKA	PE	98	103	ME	94	100	102	101	101	102	780	144	25	21	20	7	73
OTEC	PE	98	110	ME	104	93	105	109	109	110	850	147	21	22	20	8	71

HODNOCEN: TR 8 / / 9 KT / / OS / / UT Výsledek:

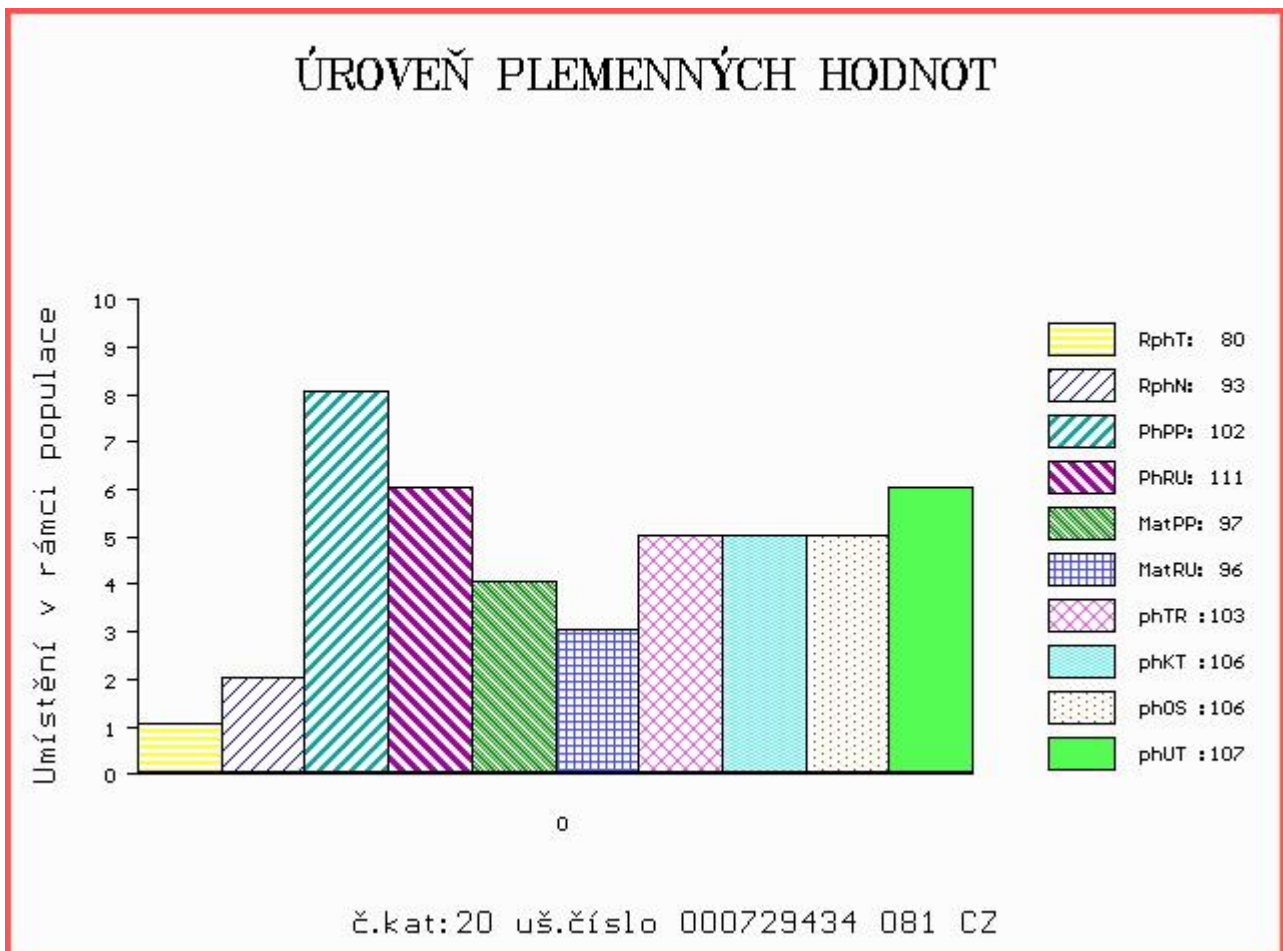

Číslo : 636033 072 CZ CÉZAR Z BÁNOVA PP Číslo katalogu 21  
 Dat.nar. : 03.11.2016 Plemeno : S100 Masný simentál  
 Chovatel : ZEAS Bánov, a.s.  
 Majitel : ZEAS Bánov, a.s.

OOO 262 692 HILLCREST CHAMPION PMMC017  
 OO ZSI 807 CURAHEEN TYSON ET R 171059840126  
 MOO 151420930180 IE RACEVIEW MERLE-BEAUTY BATM031

Otec ZMS 201 ZENTRUM VODŇANSKÝ P 145000836371031  
 OMO ZSI 178 JIŘÍK VODŇANSKÝ P 145287117144  
 MO 181049 931 CZ NORMA VODŇANSKÁ P 145000181049931  
 MMO 124781 207 CZ LILIE VODŇANSKÁ P 145207124781

OOM 273 719 VINGEGAARD BOLTON ET P 41524-01185  
 OM 279 160 VINGEGAARD EDISON PP 41524-01292  
 MOM 4152401108 DK VINGEGAARD BESS ET PP 41524-01108

MA 801421382 SK /3 ot GALLERA MOVIS PP 090000801421382  
 OMM 263 648 NEW FREDI P 090000800375241  
 MM 801113738 SK EMOLLA MOVIS P 090000801113738  
 MMM 800619358 SK BARBORA MOVIS P 090000800619358

Vl.užit:nar: 45 kg ve 120d: 260 kg ve 210d: 412 kg v 365d: 677 kg / kříž: 140 cm  
 Přírůstek v testu : 1750 g / 109 přírůstek od narození: 1638 g / 108 šourek 42 cm  
 Věk při ZV 532 dní aktuálně k 04.04.18 hmotnost: 892 kg výška v kříži: 147 cm

PLEMENNÉ HODNOTY										LINEARNÍ HODNOCENÍ						
	pp	ru	ME	pp	ru	TR	KT	OS	UT	Hmot	kříž	TR	KT	OS	UT	CE
BÝK	PE	92	126	ME	87	107	111	121	124	123						
MATKA	PE	86	98	ME	95	123	89	88	90	88	770	142	24	20	21	7 72
Otec	PE	85	128	ME	85	104	111	123	128	127	757	139	26	25	25	9 85

HODNOCEN: TR 8 / /10 KT / / OS / / UT Výsledek:

## ÚROVEŇ PLEMENNÝCH HODNOT

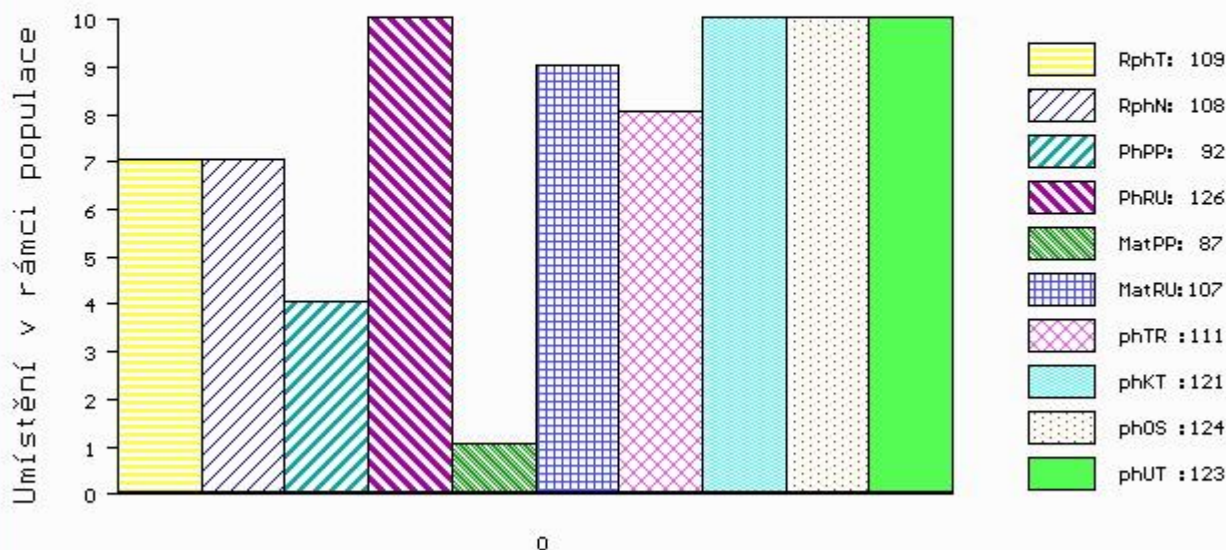

č.kat:21 uš.číslo 000636033 072 CZ

Číslo : 908094 032 CZ DRN Z DROUHAVČE R Číslo katalogu 22  
 Dat.nar. : 11.01.2017 Plemeno : S100 Masný simental  
 Chovatel : Zelený Jiří, Drouhaveč  
 Majitel : Jihočeský chovatel a.s.Č.Budějovice

OOO 285 115 KAMAT AV MATBERGA P 94849  
 OO 285 114 NELSON AV ABUEN P 96038  
 MOO 79090437 SE 437 SENTA AV ABUEN P 96128

OTEC ZMS 448 SAMSON AV STOREGADREN P 97534  
 OMO 285 116 KASMIR AV RORUM P 94851  
 MO 6968567 SE 67 BIENE AV STOREGARDE P 112460  
 MMO 6968537 SE 37 BIENE AV STOREGARDEN P 112020

OOM ZSI 495 HEDETOFT VITO PP 51546-02044  
 OM ZSI 715 HESTEHAVEN DADDI P 107267-00098  
 MOM 10726700050 DK HESTEHAVEN BLIS 107267-00050

MA 410938 932 CZ /1 ot P 199000410938932  
 OMM SIP 160 CHLUM P 092381010871  
 MM 117634 932 CZ P 045000117634932  
 MMM 108140 304 CZ MILOS STAR 20J P 199304108140

Vl.užit:nar: 42 kg ve 120d: 232 kg ve 210d: 375 kg v 365d: 614 kg / kříž: 138 cm  
 Přírůstek v testu : 2066 g / 116 přírůstek od narození: 1654 g / 120 šourek 41 cm  
 Věk při ZV 463 dní aktuálně k 21.03.18 hmotnost: 760 kg výška v kříži: 145 cm

PLEMENNÉ HODNOTY										LINEARNÍ HODNOCENÍ							
	pp	ru	pp	ru	TR	KT	OS	UT	Hmot	kříž	TR	KT	OS	UT	CE		
BÝK	PE	84	123	ME	100	81	110	111	110	112							
MATKA	PE	100	101	ME	111	97	104	108	108	109	702	146	25	21	18	7	71
OTEC	PE	71	128	ME	88	73	111	97	95	99	0	0	0	0	0	0	0

HODNOCEN: TR 9 / /10 KT / / OS / / UT Výsledek:

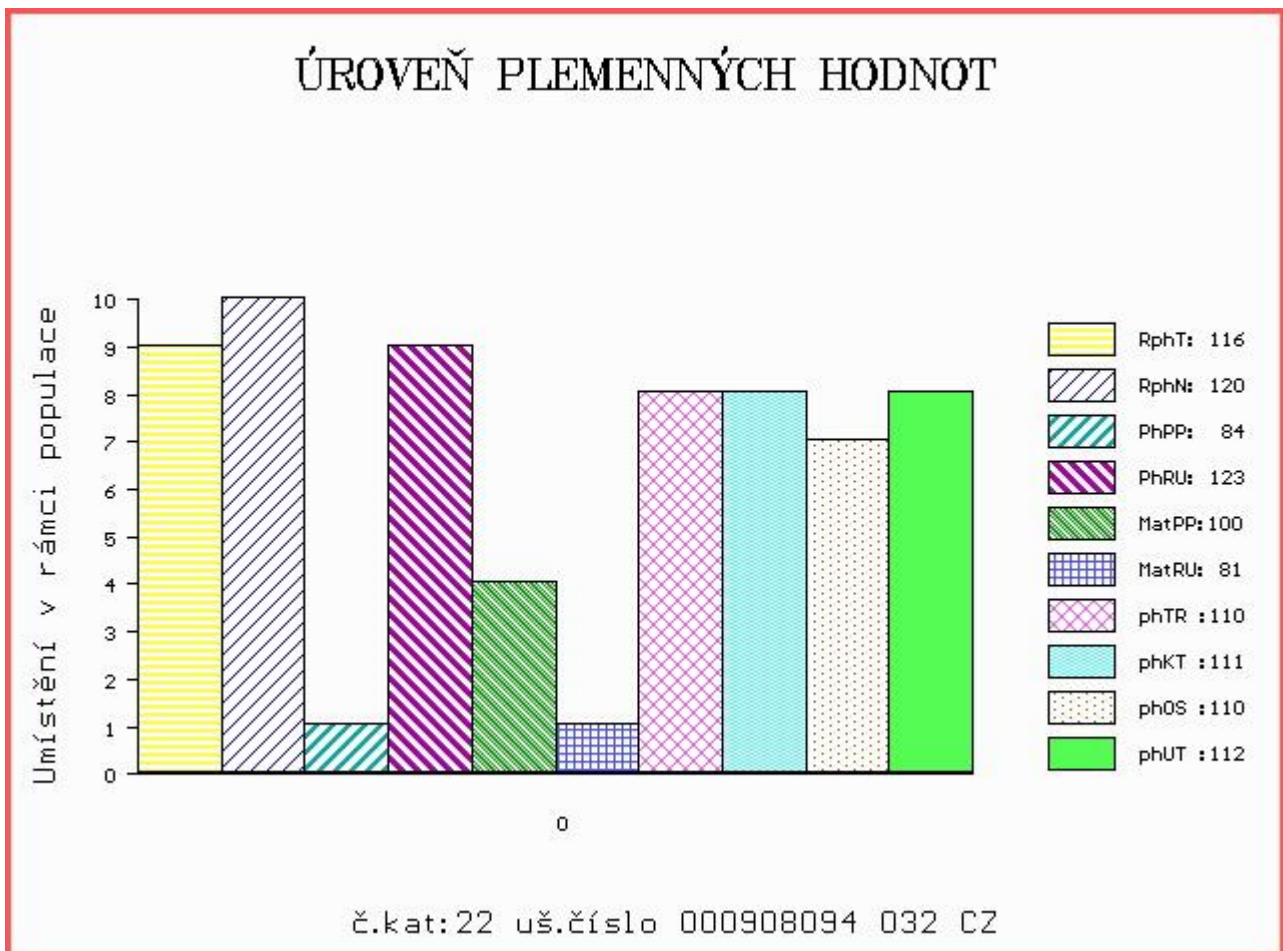

Číslo : **663765 072 CZ** DEALER PP Číslo katalogu 23  
 Dat.nar. : 25.01.2017 Plemeno : S100 Masný simentál  
 Chovatel : Matušů Dušan, Slušovice  
 Majitel : Jihočeský chovatel a.s.Č.Budějovice

OOO 269 114 STAKKATO 09.114 32723  
 OO 268 504 STACHUS V 09.321 15586  
 MOO 912787057 DE OLGA 062 P 09.127 87057

OTEC BJ 185 STEINADLER PP 09.376 31910  
 OMO 269 585 EMU PP 09.140 20612  
 MO 932115555 DE HITZE 115 P 09.321 15555  
 MMO 914218112 DE HUMANA 077 P 09.142 18112

OOM ZSI 637 LANGO DELFA P 17701-00994  
 OM ZSI 901 UGRUS Z LEŽNICE P 340000546162041  
 MOM 1302603485 DE PORITA P 13.026 03485

MA 234205 972 CZ /1 ot ANČA POLFIN P 339000234205972  
 OMM ZSI 281 LYKKE ULF P 41344-00303  
 MM 166457 972 CZ TONČA POLFIN P 339000166457972  
 MMM 144061 972 CZ P 339000144061972

Vl.užit:nar: 40 kg ve 120d: 208 kg ve 210d: 338 kg v 365d: 561 kg / kříž: 136 cm  
 Přírůstek v testu : 1466 g / 93 přírůstek od narození: 1433 g / 90 šourek 38 cm  
 Věk při ZV 449 dní aktuálně k 21.03.18 hmotnost: 642 kg výška v kříži: 141 cm

PLEMENNÉ HODNOTY										LINEARNÍ HODNOCENÍ							
	pp	ru	pp	ru	TR	KT	OS	UT	Hmot	kříž	TR	KT	OS	UT	CE		
BÝK	PE	106	114	ME	95	96	99	104	106	105							
MATKA	PE	90	113	ME	113	92	109	105	103	105	750	149	28	21	18	8	75
OTEC	PE	118	108	ME	81	102	102	104	103	103	0	0	0	0	0	0	0

HODNOCEN: TR 7 / / 9 KT / / OS / / UT Výsledek:

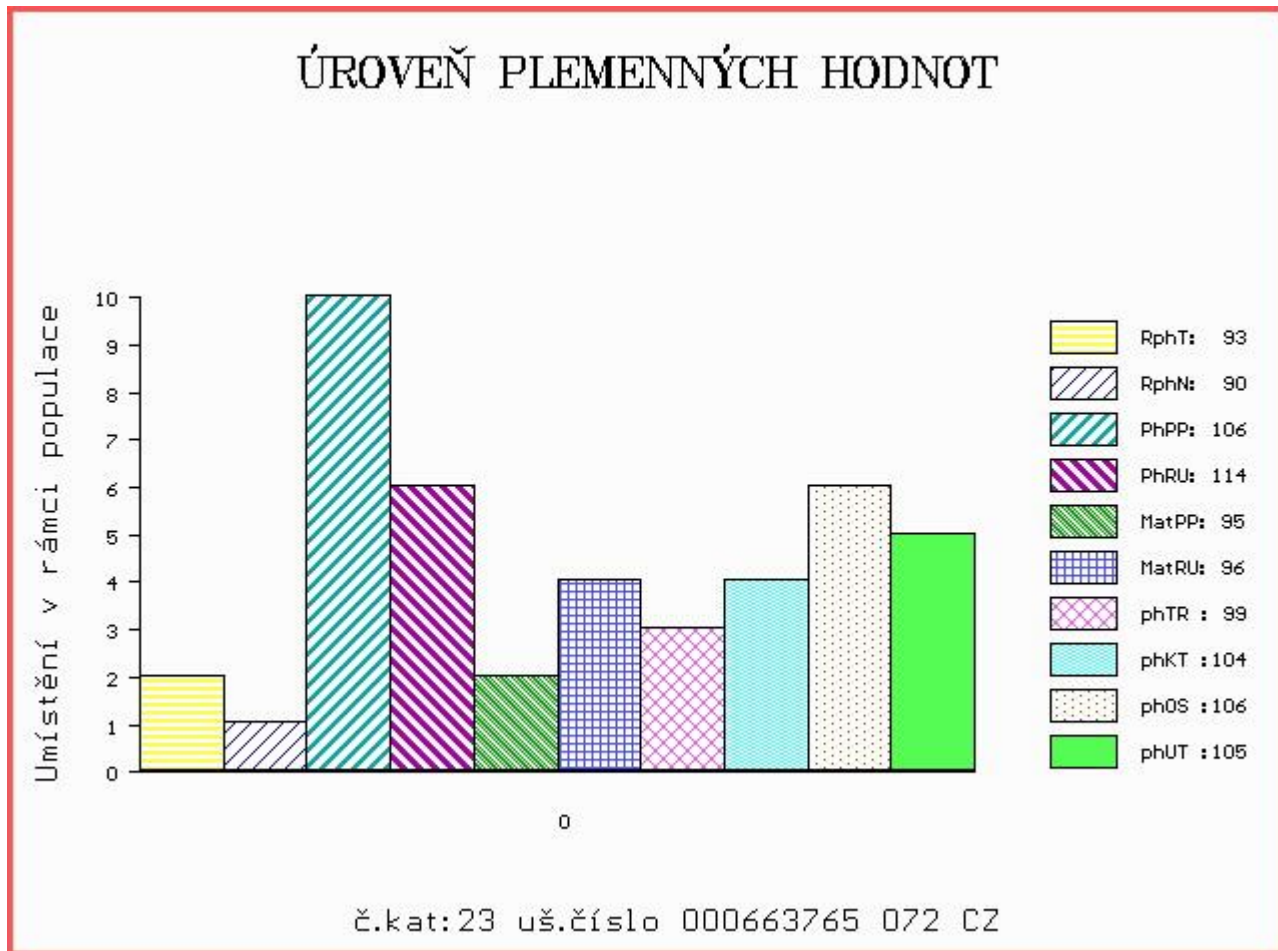

Číslo : 908098 032 CZ DYKK Z DROUHAVČE PP Číslo katalogu 24  
 Dat.nar. : 25.01.2017 Plemeno : S100 Masný simental  
 Chovatel : Zelený Jiří, Drouhaveč  
 Majitel : Jihočeský chovatel a.s.Č.Budějovice

OOO ZSI 821 SNAEBUM CAMPARI PP 27907-00717  
 OO ZMS 280 KLITGÁRDENS EMIL P 69488-00073  
 MOO 6948800053 DK KLITGÁRDENS CHARLOTTA P 69488-00053

OTEC ZMS 264 LYKKE ICEMAN P 41344-00507  
 OMO 269 502 SLIEVENAGH FANTASTIC M042510  
 MO 4134400374 DK LYKKE CADETT R 41344-00374  
 MMO 4134400326 DK LYKKE VANESSA P 41344-00326

OOM ZSI 222 KORVIN P 13.018 49046  
 OM SIP 684 OGAR Z LEŽNICE P 400000503724041  
 MOM 15196 942 CZ P 061000015196942

MA 287553 932 CZ /6 ot TREFA Z DROUHAVČE P 199000287553932  
 OMM SIP 160 CHLUM P 092381010871  
 MM 166650 932 CZ OLLA Z DROUHAVČE P 199000166650932  
 MMM 4182 117 CZ HANACH Z DROUHAVČE P 199117004182

Vl.užit:nar: 42 kg ve 120d: 221 kg ve 210d: 362 kg v 365d: 567 kg / kříž: 137 cm  
 Přírůstek v testu : 1633 g / 97 přírůstek od narození: 1448 g / 98 šourek 40 cm  
 Věk při ZV 449 dní aktuálně k 21.03.18 hmotnost: 650 kg výška v kříži: 142 cm

PLEMENNÉ HODNOTY										LINEARNÍ HODNOCENÍ								
	pp	ru	pp	ru	TR	KT	OS	UT		Hmot	kříž	TR	KT	OS	UT	CE		
BÝK	PE	96	109	ME	104	94	109	108	107	109								
MATKA	PE	105	95	ME	93	109	91	79	77	78	654	/	144	20	21	17	7	65
OTEC	PE	90	119	ME	113	79	116	119	119	121	843	/	150	29	24	25	8	86

HODNOCEN: TR 8 / / 9 KT / / OS / / UT Výsledek:

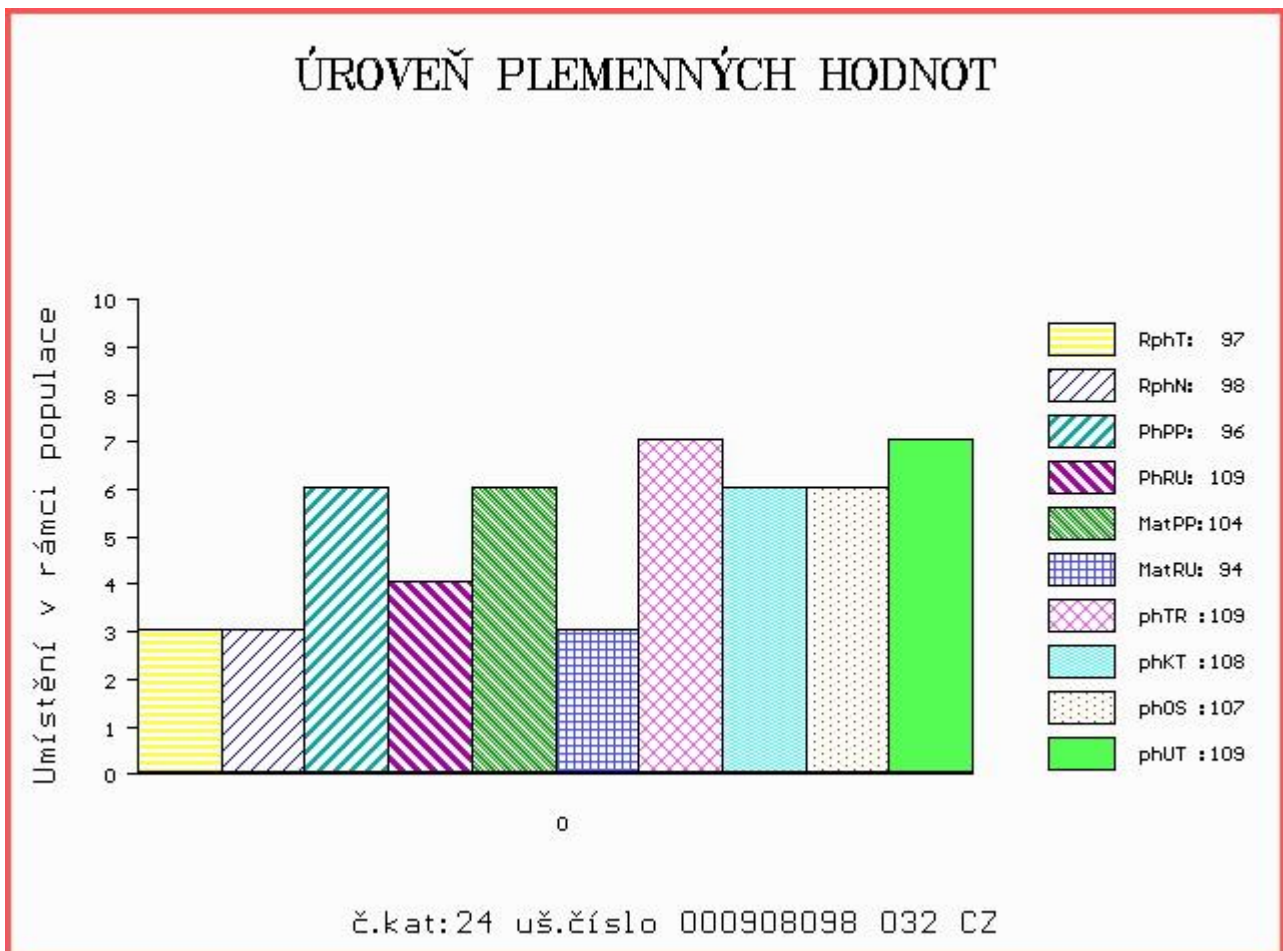

Číslo : **663767 072 CZ** **DANNÝ PP** Číslo katalogu 25  
 Dat.nar. : 29.01.2017 Plemeno : S100 Masný simental  
 Chovatel : Matůšů Dušan, Slušovice  
 Majitel : Jihočeský chovatel a.s.Č.Budějovice

OOO 285 115 KAMAT AV MATBERGA P 94849  
 OO 285 114 NELSON AV ABUEN P 96038  
 MOO 79090437 SE 437 SENTA AV ABUEN P 96128

**Otec ZMS 448 SAMSON AV STOREGADREN P 97534**  
 OMO 285 116 KASMIR AV RORUM P 94851  
 MO 6968567 SE 67 BIENE AV STOREGARDE P 112460  
 MMO 6968537 SE 37 BIENE AV STOREGARDEN P 112020

OOM ZSI 390 LYKKE ATLANTIS P 41344-00347  
 OM ZSI 569 LYKKE DAMASK PP 41344-00404  
 MOM 4134400184 DK LYKKE OPULUS ET P 41344-00184

**MA 222133 972 CZ /1 ot ASTA POLFIN P 339000222133972**  
 OMM SIP 007 IGOR 21876-0114  
 MM 15357 932 CZ R 164000015357932  
 MMM 4003 617 CZ R 68115-0122

Vl.užit:nar: 39 kg ve 120d: 200 kg ve 210d: 319 kg v 365d: 546 kg / kříž: 137 cm  
 Přírůstek v testu : 1883 g / 103 přírůstek od narození: 1474 g / 105 šourek 39 cm  
 Věk při ZV 445 dní aktuálně k 21.03.18 hmotnost: 652 kg výška v kříži: 143 cm

PLEMENNÉ HODNOTY										LINEARNÍ HODNOCENÍ							
	pp	ru	pp	ru	TR	KT	OS	UT	Hmot	kříž	TR	KT	OS	UT	CE		
BÝK	PE	85	114	ME	101	82	96	99	100	99							
MATKA	PE	86	101	ME	121	91	91	101	103	100	680	147	24	17	16	6	63
Otec	PE	71	128	ME	88	73	111	97	95	99	0	0	0	0	0	0	0

HODNOCEN: TR 8 / / 8 KT / / OS / / UT Výsledek:

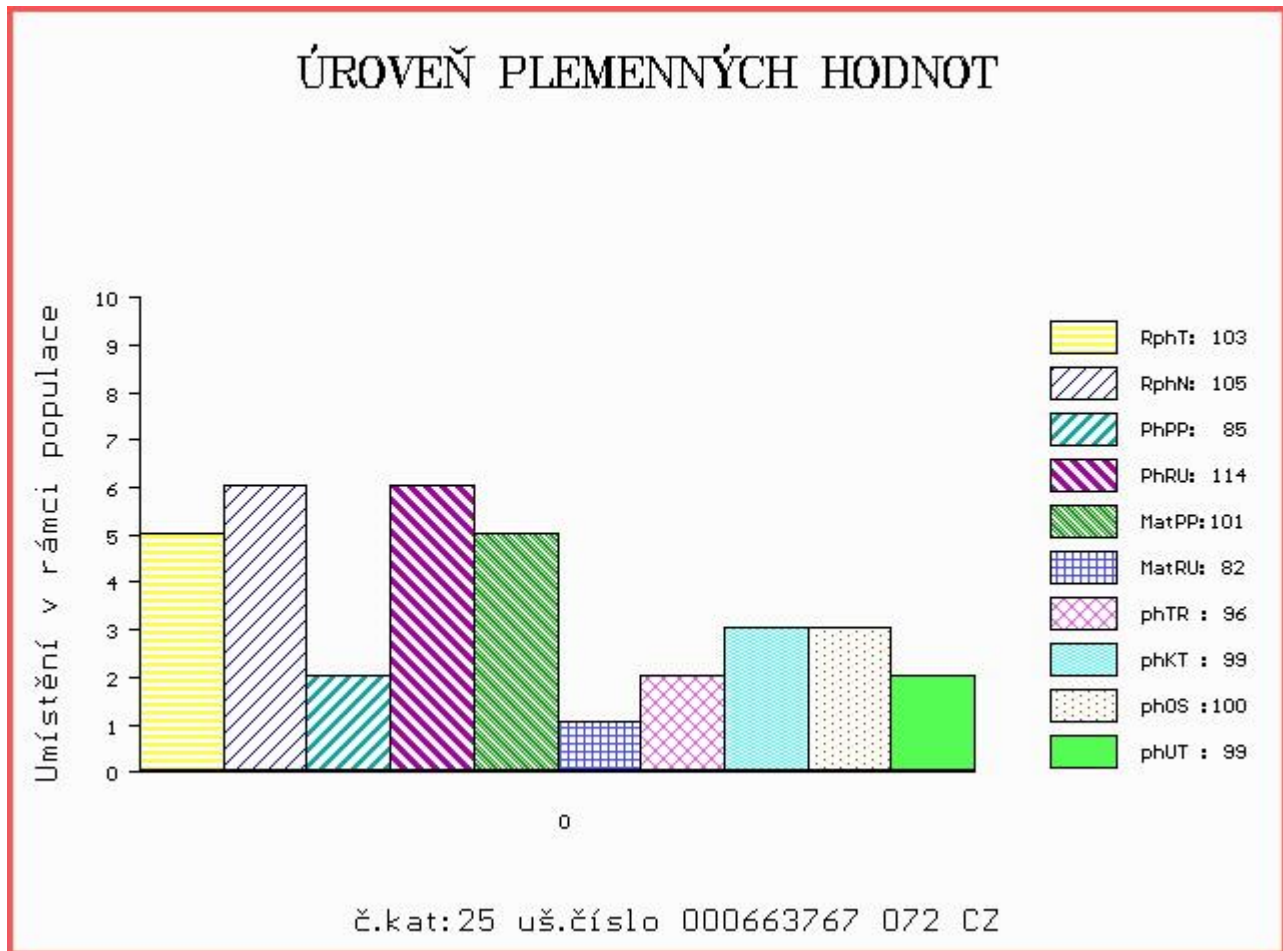

Číslo : **663768 072 CZ** **DIPLOMAT PP** Číslo katalogu 26  
 |Dat.nar. : 05.02.2017 Plemeno : S100 Masný simental  
 |Chovatel : Matušů Dušan, Slušovice  
 |Majitel : Jihočeský chovatel a.s.Č.Budějovice

OOO 269 114 STAKKATO 09.114 32723  
 OO 268 504 STACHUS V 09.321 15586  
 MOO 912787057 DE OLGA 062 P 09.127 87057

**Otec BJ 185 STEINADLER PP 09.376 31910**  
 OMO 269 585 EMU PP 09.140 20612  
 MO 932115555 DE HITZE 115 P 09.321 15555  
 MMO 914218112 DE HUMANA 077 P 09.142 18112

OOM ZSI 286 LAMHOJ SUPERY P 70514-00150  
 OM ZSI 458 SNEUMGAARD BOYSTAR V 80164-00171  
 MOM 8016400126 DK SNEUMGAARD THELMA 80164-00126

**MA 222130 972 CZ /1 ot ABBA POLFIN P 339000222130972**  
 OMM ZSI 215 VINGEGAARD SIRIUS PP 41524-00909  
 MM 144063 972 CZ P 339000144063972  
 MMM 31355 645 CZ CHOLEES P 134645031355

Vl.užit:nar: 42 kg ve 120d: 224 kg ve 210d: 357 kg v 365d: 568 kg / kříž: 138 cm  
 Přírůstek v testu : 1758 g / 102 přírůstek od narození: 1482 g / 96 šourek 38 cm  
 Věk při ZV 438 dní aktuálně k 21.03.18 hmotnost: 648 kg výška v kříži: 145 cm

PLEMENNÉ HODNOTY										LINEARNÍ HODNOCENÍ							
	pp	ru	pp	ru	TR	KT	OS	UT	Hmot	kříž	TR	KT	OS	UT	CE		
BÝK	PE	107	113	ME	92	99	104	107	106	105							
MATKA	PE	97	105	ME	105	102	100	109	110	107	775	149	28	20	18	6	72
Otec	PE	118	108	ME	81	102	102	104	103	103	0	0	0	0	0	0	0

HODNOCEN: TR 10 / / 9 KT / / OS / / UT Výsledek:

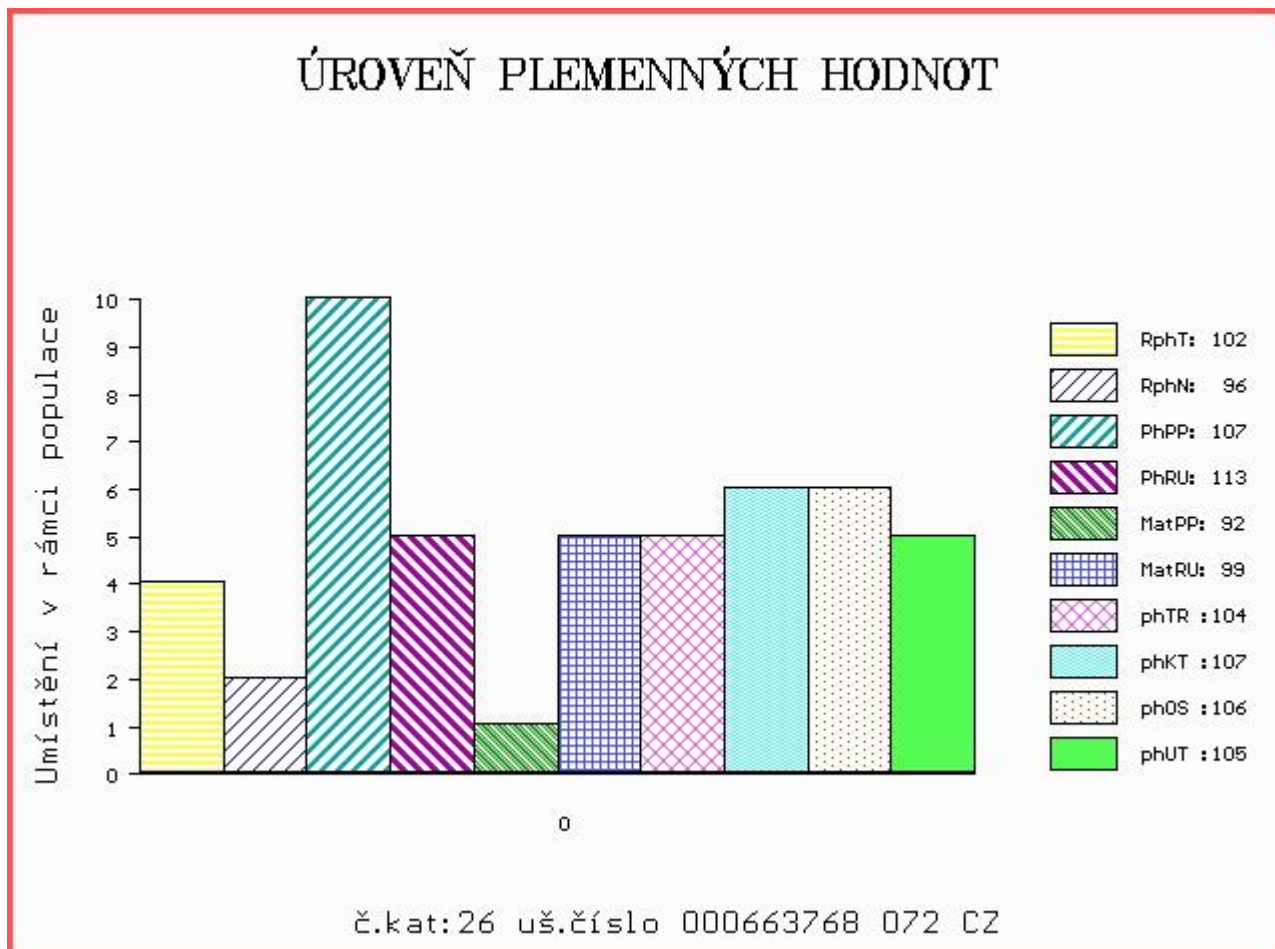



Číslo : **663769 072 CZ** **DÁREČEK P** Číslo katalogu 27  
 Dat.nar. : 18.02.2017 Plemeno : S100 Masný simentál  
 Chovatel : Matůšů Dušan, Slušovice  
 Majitel : Jihočeský chovatel a.s.Č.Budějovice

OOO 269 114 STAKKATO 09.114 32723  
 OO 268 504 STACHUS V 09.321 15586  
 MOO 912787057 DE OLGA 062 P 09.127 87057

**OTEC BJ 185 STEINADLER PP 09.376 31910**  
 OMO 269 585 EMU PP 09.140 20612  
 MO 932115555 DE HITZE 115 P 09.321 15555  
 MMO 914218112 DE HUMANA 077 P 09.142 18112

OOM ZSI 637 LANGO DELFA P 17701-00994  
 OM ZSI 901 UGRUS Z LEŽNICE P 340000546162041  
 MOM 1302603485 DE PORITA P 13.026 03485

**MA 222162 972 CZ /1 ot ARANKA POLFIN P 339000222162972**  
 OMM ZSI 458 SNEUMGAARD BOYSTAR V 80164-00171  
 MM 166411 972 CZ SARAH POLFIN P 339000166411972  
 MMM 8207 972 CZ P 339000008207972

Vl.užit:nar: 41 kg ve 120d: 218 kg ve 210d: 351 kg v 365d: 602 kg / kříž: 137 cm  
 Přírůstek v testu : 2050 g / 108 přírůstek od narození: 1619 g / 104 šourek 39 cm  
 Věk při ZV 425 dní aktuálně k 21.03.18 hmotnost: 682 kg výška v kříži: 139 cm

PLEMENNÉ HODNOTY										LINEARNÍ HODNOCENÍ							
	pp	ru	pp	ru	TR	KT	OS	UT	Hmot	kříž	TR	KT	OS	UT	CE		
BÝK	PE	105	118	ME	93	97	101	102	101	100							
MATKA	PE	89	119	ME	107	98	110	112	110	110	754	150	27	20	16	6	69
OTEC	PE	118	108	ME	81	102	102	104	103	103	0	0	0	0	0	0	0

HODNOCEN: TR 7 / /10 KT / / OS / / UT Výsledek:

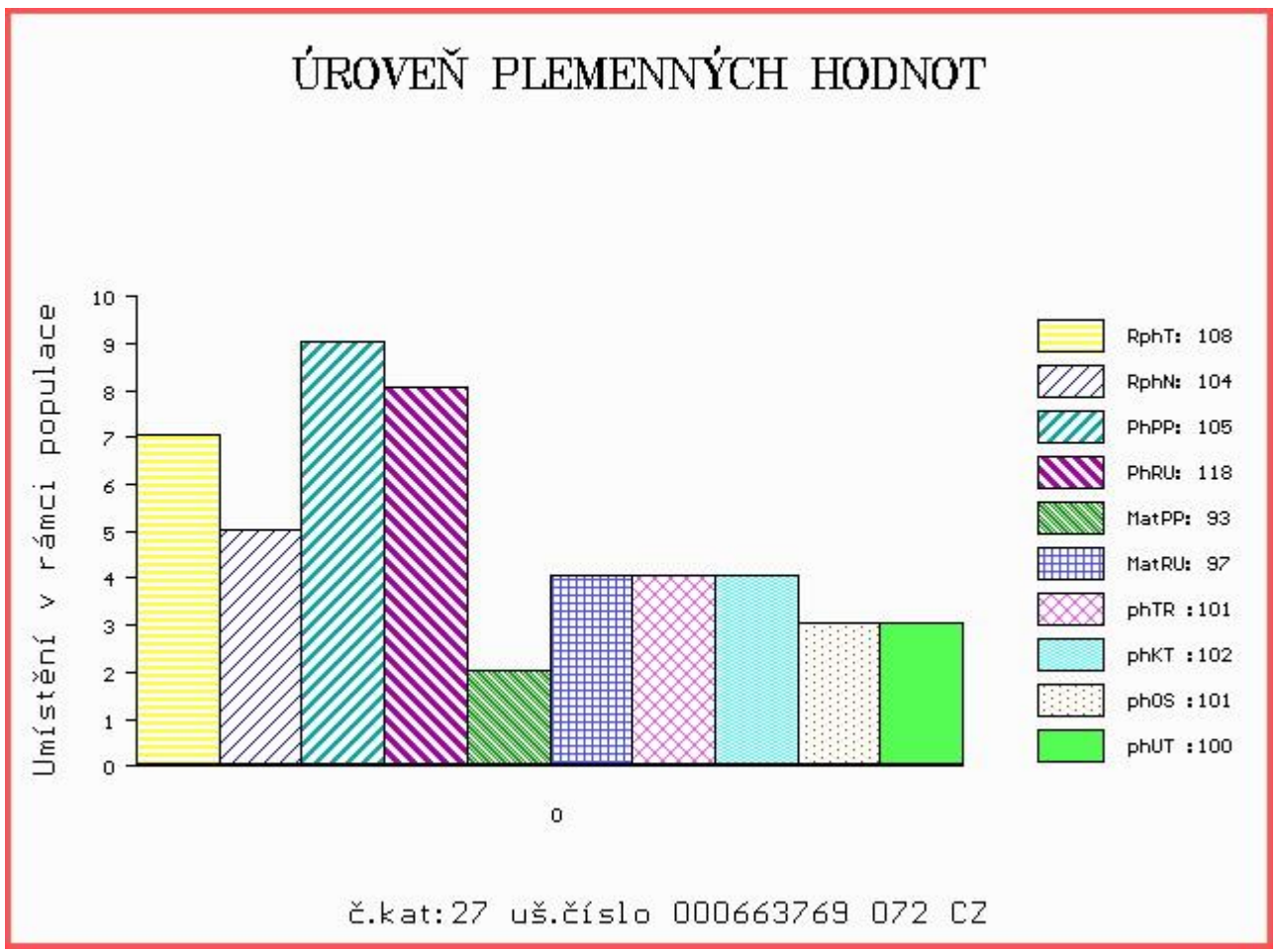

Číslo : 908116 032 CZ DROBEK Z DROUHAVČE V Číslo katalogu 28  
 Dat.nar. : 01.03.2017 Plemeno : S100 Masný simental  
 Chovatel : Zelený Jiří, Drouhaveč  
 Majitel : Jihočeský chovatel a.s.Č.Budějovice

OOO 268 239 LINDE PERY P 25171-01113  
 OO ZSI 286 LAMHOJ SUPERY P 70514-00150  
 MOO 7051400028 DK LAMHOJ LILJE 70514-00028

Otec ZSI 859 TLOUŠŤ VODŇANSKÝ P 145000701561031  
 OMO ZSI 188 VINGEGAARD ROCKY P 41524-00877  
 MO 41077 931 CZ P 145000041077931  
 MMO 23516 267 CZ MS BCM STAR 63D P PG368350

OOM ZSI 188 VINGEGAARD ROCKY P 41524-00877  
 OM ZSI 517 OREL Z BĚSNA P 037000107610042  
 MOM 105972 407 CZ R 037000105972407

MA 287574 932 CZ /6 ot P 199000287574932  
 OMM ZSI 013 SHAWEST LEGEND 1A P237580  
 MM 196542 932 CZ R 045000196542932  
 MMM 222673 961 CZ MILOS MISS DYNASTY 2R ET R 393000222673961

Vl.užit:nar: 42 kg ve 120d: 233 kg ve 210d: 350 kg v 365d: 573 kg / kříž: 140 cm  
 Přírůstek v testu : 1900 g / 106 přírůstek od narození: 1478 g / 109 šourek 40 cm  
 Věk při ZV 414 dní aktuálně k 21.03.18 hmotnost: 611 kg výška v kříži: 140 cm

PLEMENNÉ HODNOTY										LINEARNÍ HODNOCENÍ							
	pp	ru	pp	ru	TR	KT	OS	UT	Hmot	kříž	TR	KT	OS	UT	CE		
BÝK	PE	105	115	ME	99	99	105	99	97	98							
MATKA	PE	109	104	ME	110	90	96	96	97	95	658	140	21	20	19	7	67
Otec	PE	104	109	ME	86	117	103	96	94	96	744	147	25	19	18	7	69

HODNOCEN: TR 8 / / 9 KT / / OS / / UT Výsledek:

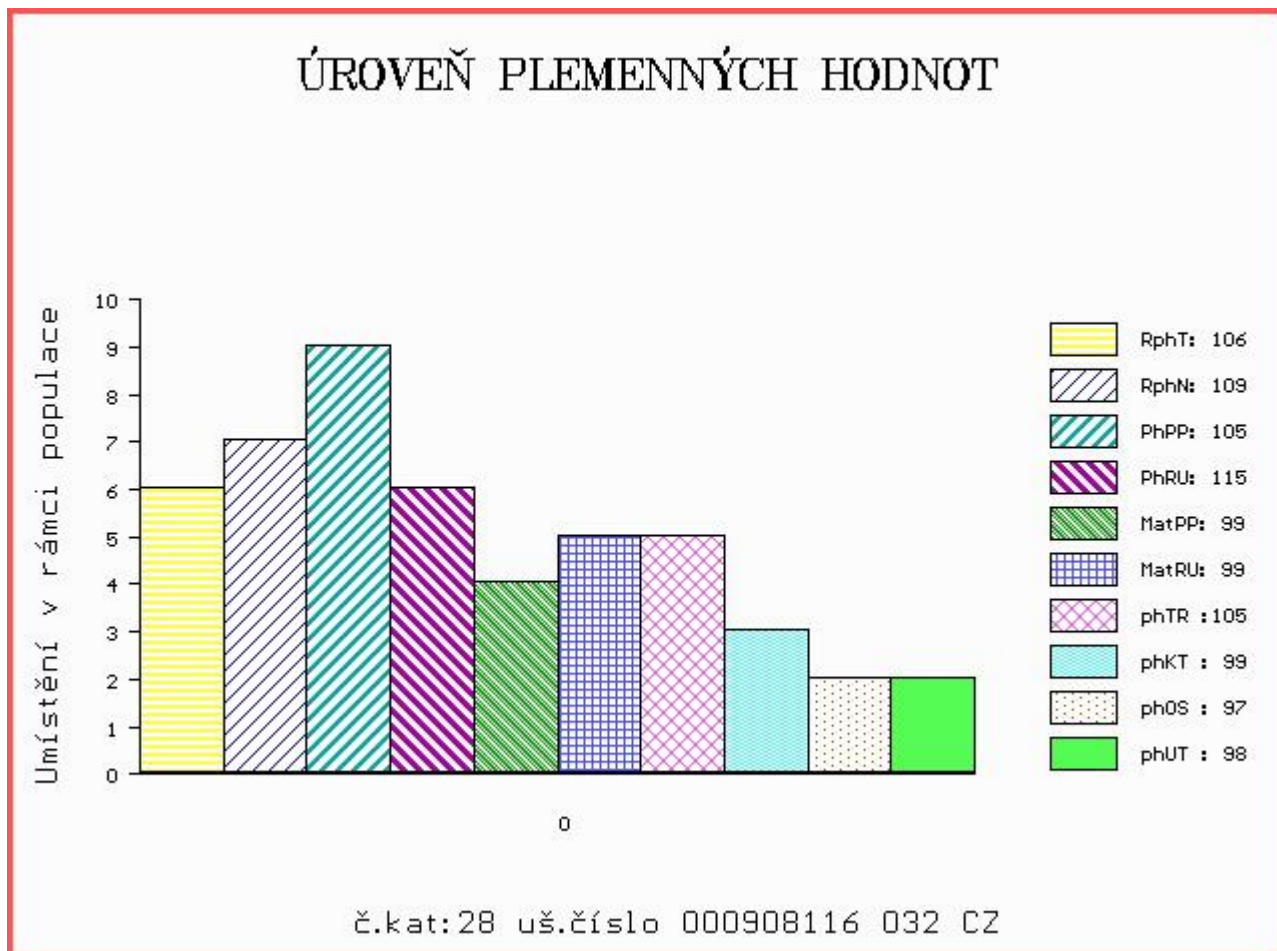

Číslo : **647730 072 CZ** DRUPI VSACKO V Číslo katalogu 29  
 Dat.nar. : 02.03.2017 Plemeno : S100 Masný simentál  
 Chovatel : Vsacko Hovězí, a.s.  
 Majitel : Vsacko Hovězí, a.s.

OOO ZSI 568 LYKKE DIXIE PP 41344-00399  
 OO ZSI 844 URBAN PP 398000698129032  
 MOO 240105 932 CZ P 398000240105932

OTEC ZMS 180 ZÁŽEH Z NOVÉ VODY PP 429000640256071  
 OMO SIP 379 LUNA AGRO V 060072013407  
 MO 155892 972 CZ RENATA AGRO PP 060000155892972  
 MMO 116643 611 CZ P 060000116643611

OOM ZSI 529 PAŘEZ P 403000519020072  
 OM PMS 399 UFÍK VSACKÝ R 403000576867072  
 MOM 116557 981 CZ R 251000116557981

MA 228762 972 CZ /1 ot P 403000228762972  
 OMM ZSI 444 MOLLEGAARD BARRIT P 62529-00385  
 MM 157411 972 CZ P 403000157411972  
 MMM 116557 981 CZ R 251000116557981

Vl.užit:nar: 46 kg ve 120d: 189 kg ve 210d: 363 kg v 365d: 618 kg / kříž: 136 cm  
 Přírůstek v testu : 1716 g / 111 přírůstek od narození: 1536 g / 115 šourek 42 cm  
 Věk při ZV 413 dní aktuálně k 21.03.18 hmotnost: 636 kg výška v kříži: 138 cm

PLEMENNÉ HODNOTY						LINEARNÍ HODNOCENÍ											
	pp	ru	pp	ru	TR	KT	OS	UT	Hmot	kříž	TR	KT	OS	UT	CE		
BÝK	PE	90	120	ME	88	108	112	112	109	111							
MATKA	PE	95	111	ME	88	108	109	111	109	110	648	142	22	19	16	6	63
OTEC	PE	91	120	ME	101	112	109	116	115	116	690	144	29	23	22	9	83

HODNOCEN: TR 7 / /10 KT / / OS / / UT Výsledek:

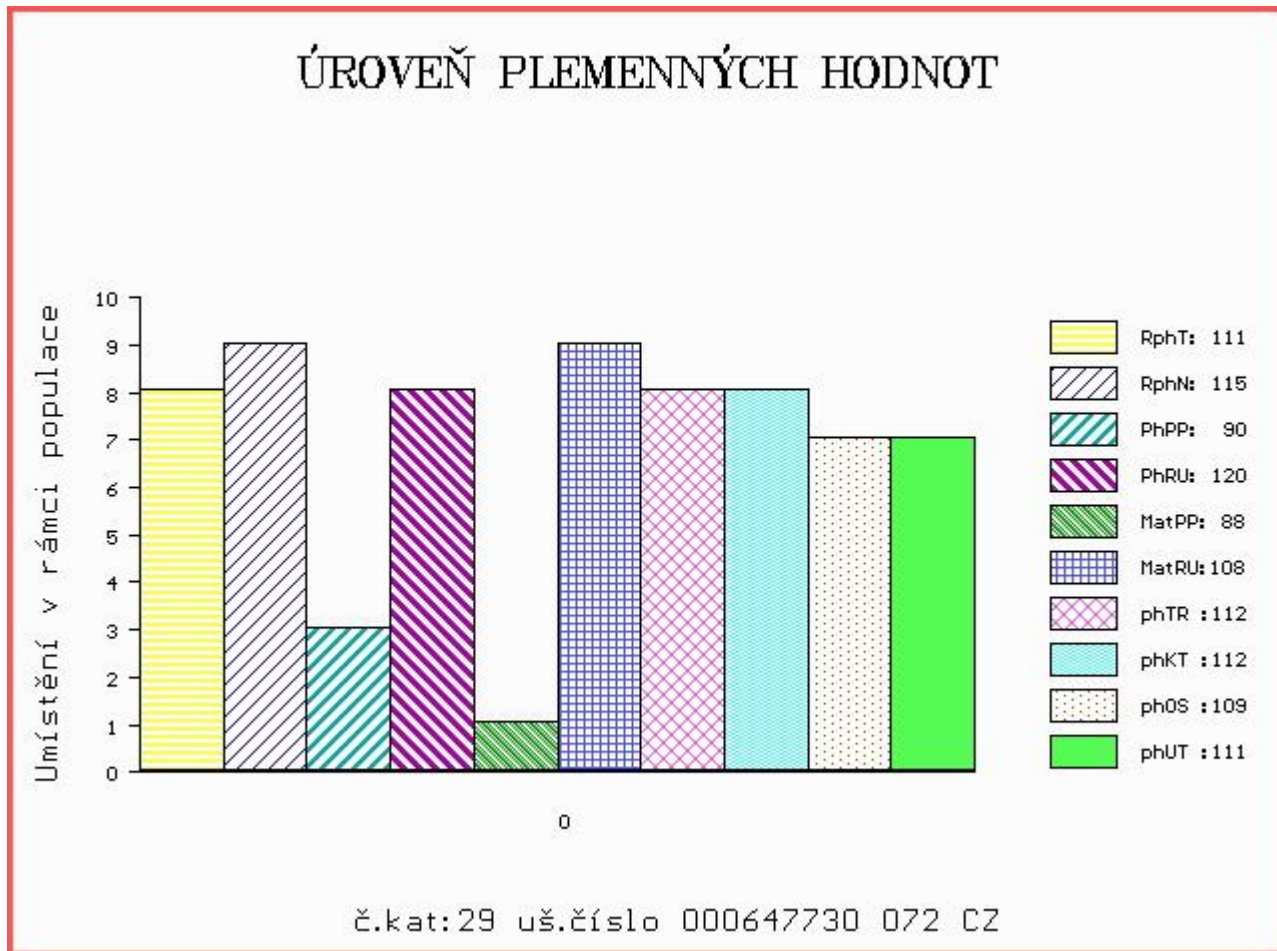

Číslo : 908123 032 CZ DENK Z DROUHAVČE V Číslo katalogu 30  
 Dat.nar. : 05.03.2017 Plemeno : S100 Masný simental  
 Chovatel : Zelený Jiří, Drouhaveč  
 Majitel : Jihočeský chovatel a.s.Č.Budějovice

OOO 268 239 LINDE PERY P 25171-01113  
 OO ZSI 286 LAMHOJ SUPERY P 70514-00150  
 MOO 7051400028 DK LAMHOJ LILJE 70514-00028

OTEC ZSI 859 TLOUŠŤ VODŇANSKÝ P 145000701561031  
 OMO ZSI 188 VINGEGAARD ROCKY P 41524-00877  
 MO 41077 931 CZ P 145000041077931  
 MMO 23516 267 CZ MS BCM STAR 63D P PG368350

OOM ZSI 188 VINGEGAARD ROCKY P 41524-00877  
 OM ZSI 517 OREL Z BĚSNA P 037000107610042  
 MOM 105972 407 CZ R 037000105972407

MA 287585 932 CZ /5 ot TENA Z DROUHAVČE R 199000287585932  
 OMM ZSI 013 SHAWEST LEGEND 1A P237580  
 MM 168180 932 CZ MILOS PAVLA R 045000168180932  
 MMM 38603 932 CZ MILOS BMC STAR 4P POLLED P 045000038603932

Vl.užit:nar: 42 kg ve 120d: 204 kg ve 210d: 340 kg v 365d: 543 kg / kříž: 139 cm  
 Přírustek v testu : 1600 g / 99 přírustek od narození: 1346 g / 100 šourek 38 cm  
 Věk při ZV 410 dní aktuálně k 21.03.18 hmotnost: 555 kg výška v kříži: 142 cm

PLEMENNÉ HODNOTY									LINEARNÍ HODNOCENÍ								
	pp	ru	pp	ru	TR	KT	OS	UT	Hmot	kříž	TR	KT	OS	UT	CE		
BÝK	PE	105	101	ME	93	114	101	98	97	96							
MATKA	PE	110	98	ME	99	107	106	101	100	99	732	150	25	21	17	6	69
OTEC	PE	104	109	ME	86	117	103	96	94	96	744	147	25	19	18	7	69

HODNOCEN: TR 9 / / 8 KT / / OS / / UT Výsledek:

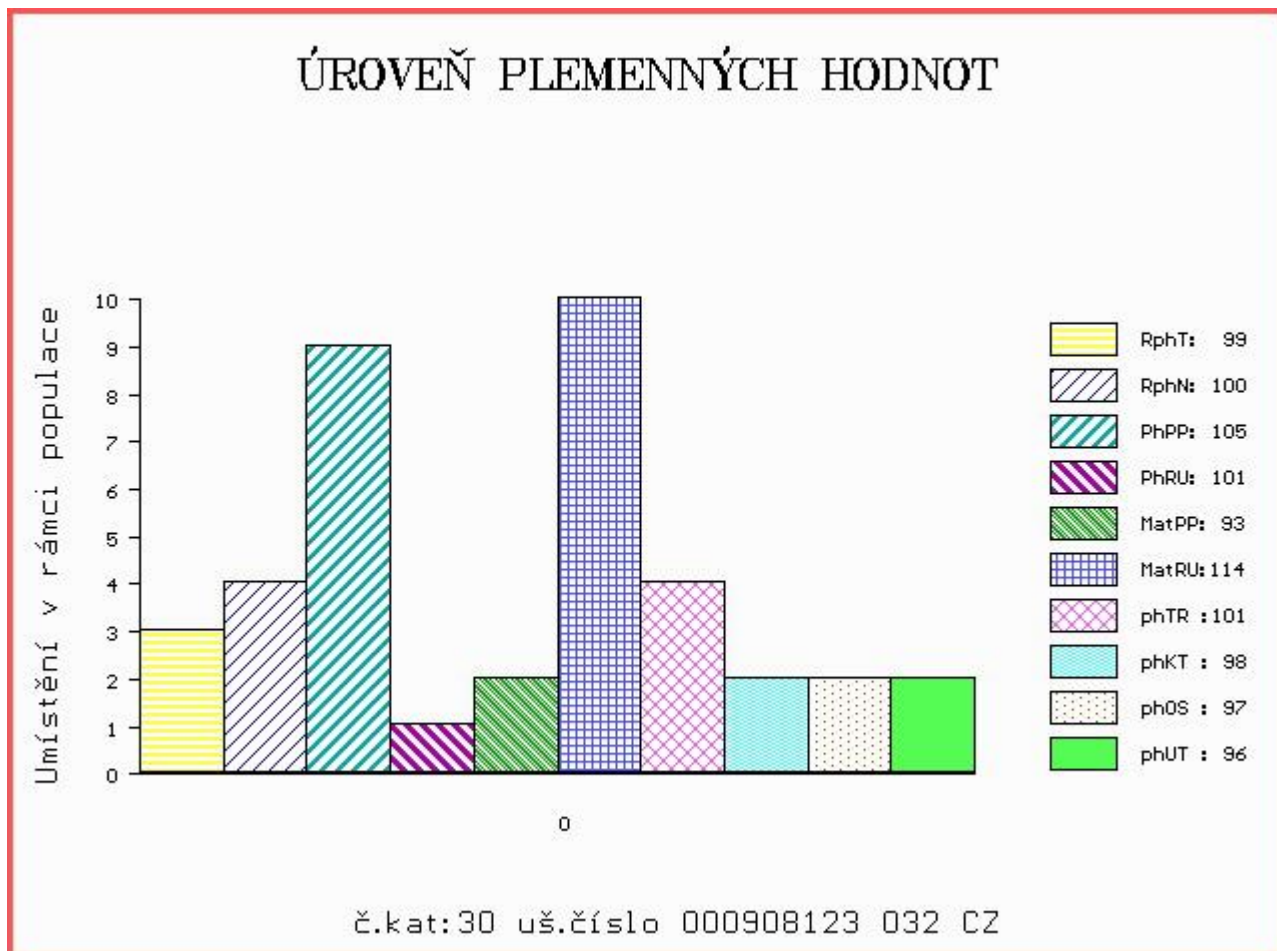

Číslo : **663055 072 CZ** **DINO VSACKO PP** Číslo katalogu 31  
 Dat.nar. : 14.03.2017 Plemeno : S100 Masný simentál  
 Chovatel : Vsacko Hovězí, a.s.  
 Majitel : Vsacko Hovězí, a.s.

OOO ZSI 400 HEDETOFT UNITED P 80185-00096  
 OO ZSI 714 VINGEGAARD CRASSUS P 41524-01205  
 MOO 4152400920 DK VINGEGAARD SAVANA P 41524-00920

**Otec ZMS 074 VOREL Z NOVÉ VODY PP 429000640243071**  
 OMO ZSI 495 HEDETOFT VITO PP 51546-02044  
 MO 217902 971 CZ P 429000217902971  
 MMO 146716 972 CZ PP 060000146716972

OOM ZSI 284 HOLM ULRICK P 36545-00514  
 OM ZSI 444 MOLLEGAARD BARRIT P 62529-00385  
 MOM 6252900246 DK MOLLEGAARD THILDE 62529-00246

**MA 157411 972 CZ /6 ot P 403000157411972**  
 OMM ZSI 240 BAKKELY SILAS V 89578-00082  
 MM 116557 981 CZ R 251000116557981  
 MMM 110217 705 CZ R 251000110217705

Vl.užit:nar: 53 kg ve 120d: 220 kg ve 210d: 335 kg v 365d: 677 kg / kříž: 143 cm  
 Přírůstek v testu : 2350 g / 135 přírůstek od narození: 1720 g / 131 šourek 42 cm  
 Věk při ZV 401 dní aktuálně k 21.03.18 hmotnost: 693 kg výška v kříži: 143 cm

PLEMENNÉ HODNOTY										LINEARNÍ HODNOCENÍ							
	pp	ru	pp	ru	TR	KT	OS	UT	Hmot	kříž	TR	KT	OS	UT	CE		
BÝK	PE	92	118	ME	108	98	112	105	101	105							
MATKA	PE	98	111	ME	93	103	108	109	106	108	720	140	23	19	17	6	65
Otec	PE	93	117	ME	115	100	103	104	104	105	644	138	25	21	20	8	74

HODNOCEN: TR 10 / /10 KT / / OS / / UT Výsledek:

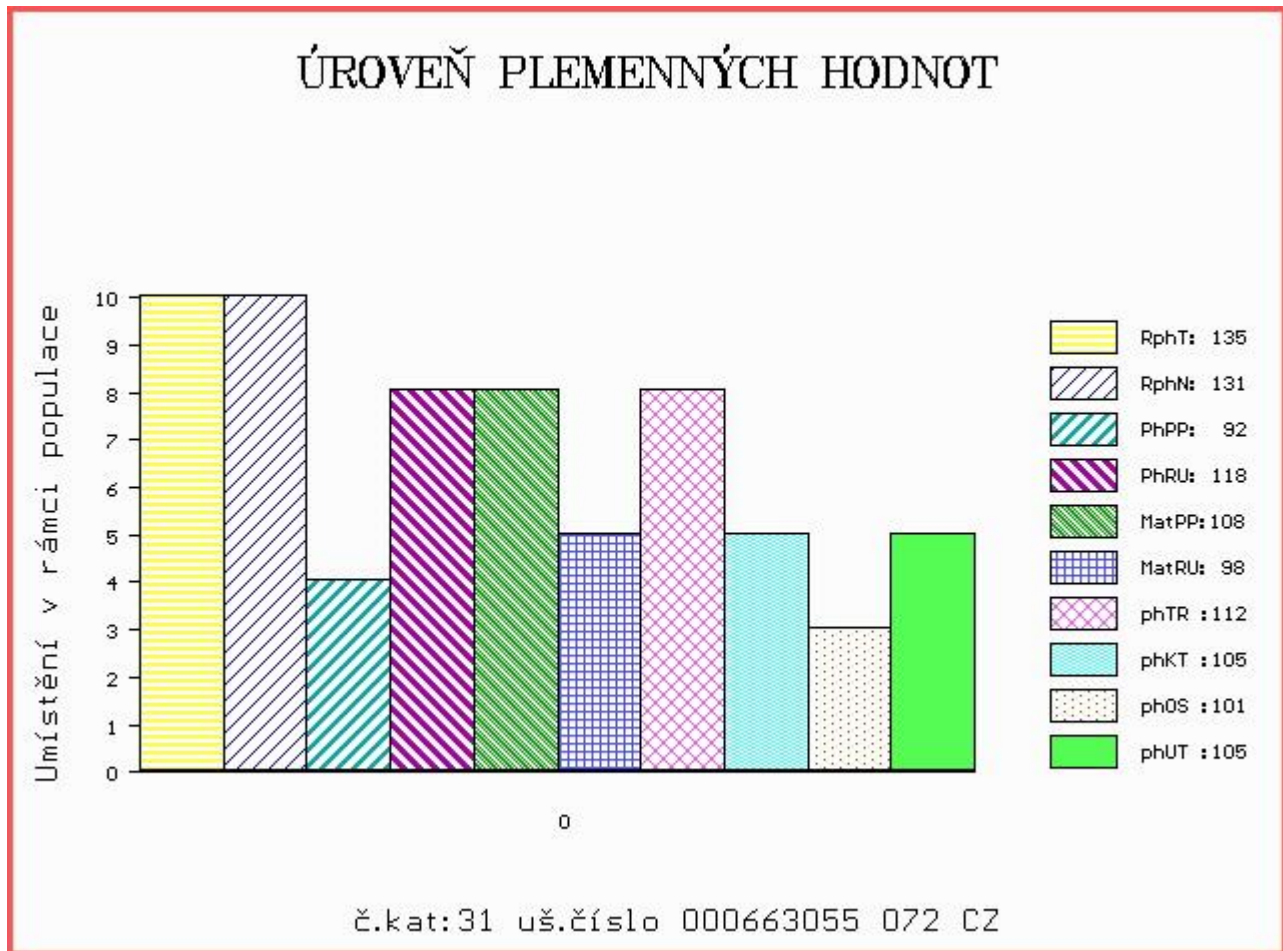

Číslo : **663063 072 CZ** **DOLOMIT VSACKO P** Číslo katalogu 32  
 Dat.nar. : 29.03.2017 Plemeno : S100 Masný simentál  
 Chovatel : Vsacko Hovězí, a.s.  
 Majitel : Vsacko Hovězí, a.s.

OOO ZSI 714 VINGEGAARD CRASSUS P 41524-01205  
 OO ZMS 074 VOREL Z NOVÉ VODY PP 429000640243071  
 MOO 217902 971 CZ P 429000217902971

**Otec PSI 020 BOREL VSACKÝ P 403000628024072**  
 OMO ZSI 280 VINGEGAARD URUGUAY P 41524-01028  
 MO 131821 972 CZ P 403000131821972  
 MMO 25937 705 CZ P 251000025937705

OOM ZSI 390 LYKKE ATLANTIS P 41344-00347  
 OM ZSI 799 TREVOR OD JAVOROVÉHO VRCHU P 402000599933081  
 MOM 199542 931 CZ P 145000199542931

**MA 214065 972 CZ /2 ot P 403000214065972**  
 OMM ZSI 529 PÁŘEZ P 403000519020072  
 MM 174562 972 CZ P 403000174562972  
 MMM 4152401109 DK VINGEGAARD BEATRIX P 41524-01109

Vl.užit:nar: 48 kg ve 120d: 224 kg ve 210d: 341 kg v 365d: 618 kg / kříž: 140 cm  
 Přírustek v testu : 1800 g / 108 přírustek od narození: 1557 g / 112 šourek 39 cm  
 Věk při ZV 386 dní aktuálně k 21.03.18 hmotnost: 604 kg výška v kříži: 140 cm

PLEMENNÉ HODNOTY										LINEARNÍ HODNOCENÍ							
	pp	ru	pp	ru	TR	KT	OS	UT	Hmot	kříž	TR	KT	OS	UT	CE		
BÝK	PE	103	116	ME	111	94	107	102	99	102							
MATKA	PE	103	102	ME	109	100	104	100	98	100	700	144	21	18	16	7	62
Otec	PE	99	120	ME	113	92	103	102	102	103	666	140	23	18	17	6	64

HODNOCEN: TR 9 / /10 KT / / OS / / UT Výsledek:

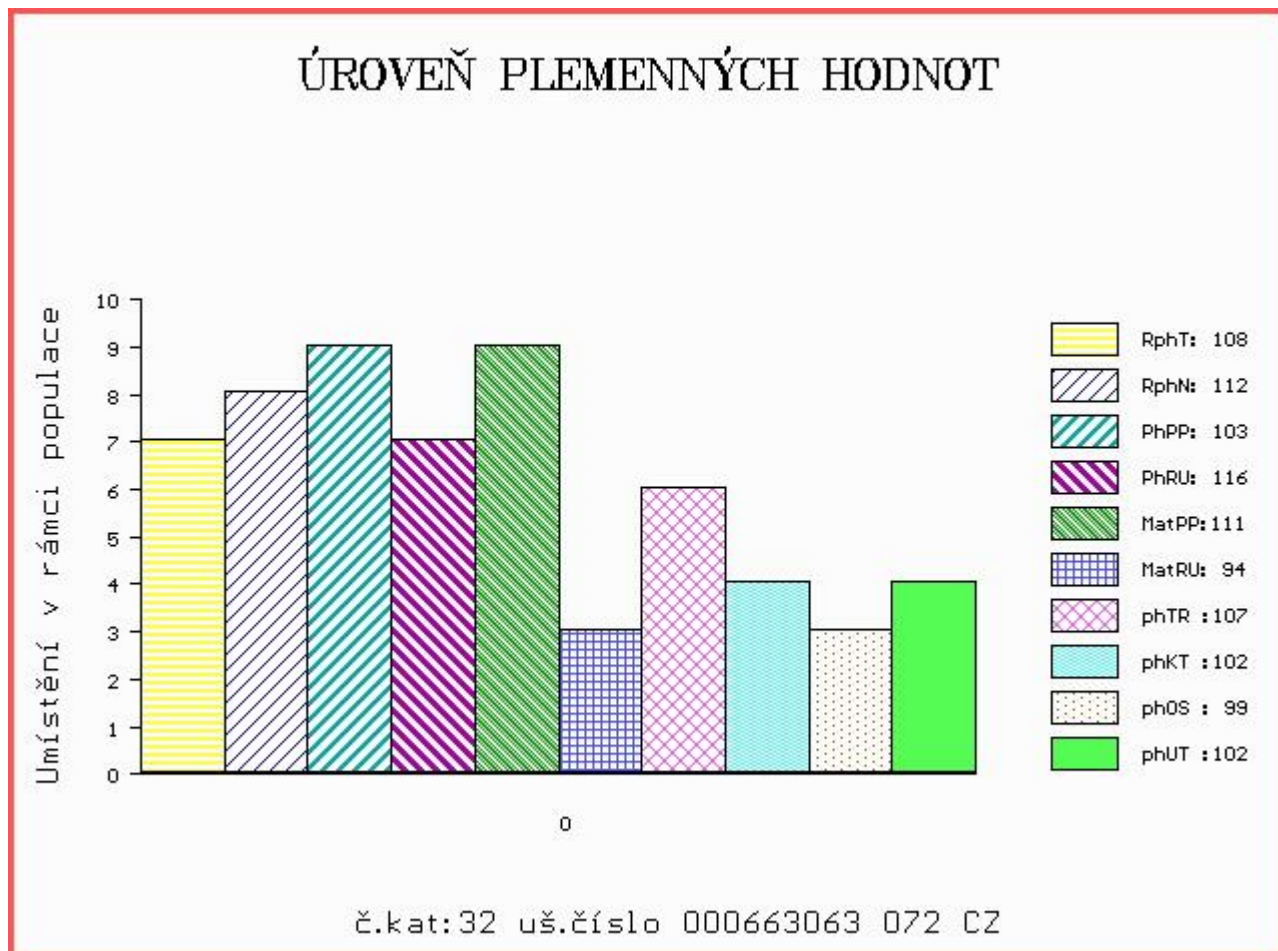

Číslo : 850027 021 CZ DORIAN KH Číslo katalogu 33  
 Dat.nar. : 01.02.2017 Plemeno : Q100 Blonde d Aquitaine  
 Chovatel : ZD Krásná Hora n.Vlt.,a.s.  
 Majitel : ZD Krásná Hora n.Vlt.,a.s.

OOO ZBA 184 CRACK 6487015710  
 OO ZBA 431 LEO 1295135021  
 MOO 1289135432 FR EMILIE 1289135432

OTEC ZBA 731 TILT 258000721386061  
 OMO ZBA 353 MALINOIS 7996035531  
 MO 192123 961 CZ NYMFA 258000192123961  
 MMO 3613 217 CZ HERA RF 030217003613

OOM ZBA 233 FORD ET 153217000053  
 OM ZBA 335 KANT 153694143299  
 MOM 3505 217 CZ 153217003505

MA 189312 921 CZ /7 ot PINK KH 317000189312921  
 OMM ZBA 342 KERTAK RF 030694162081  
 MM 118766 921 CZ MANKA KH 317000118766921  
 MMM 111412 310 CZ 110310111412

Vl.užit:nar: 45 kg ve 120d: 207 kg ve 210d: 309 kg v 365d: 528 kg / kříž: 141 cm  
 Přírůstek v testu : 2100 g / 126 přírůstek od narození: 1436 g / 125 šourek 39 cm  
 Věk při ZV 442 dní aktuálně k 21.03.18 hmotnost: 638 kg výška v kříži: 144 cm

PLEMENNÉ HODNOTY										LINEARNÍ HODNOCENÍ							
	pp	ru	pp	ru	TR	KT	OS	UT	Hmot	kříž	TR	KT	OS	UT	CE		
BÝK	PE	93	112	ME	99	104	102	98	98	99							
MATKA	PE	96	107	ME	93	99	99	99	99	100	998	155	29	25	21	8	83
OTEC	PE	85	119	ME	102	111	112	104	101	104	670	144	28	20	21	7	76

HODNOCEN: TR 9 / / 9 KT / / OS / / UT Výsledek:

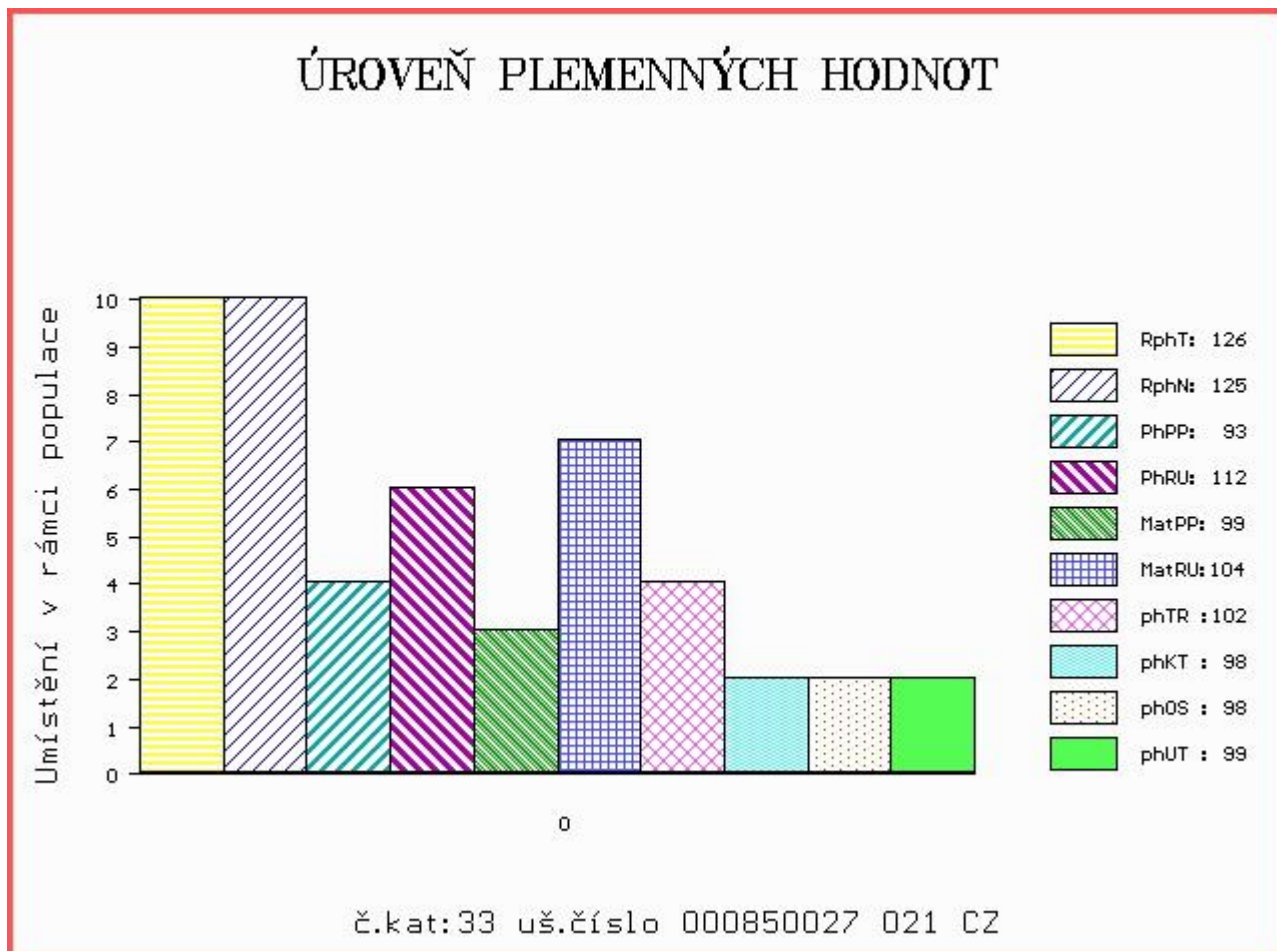

Číslo : **850031 021 CZ** **DASTY KH** Číslo katalogu 34  
 |Dat.nar. : 14.02.2017 Plemeno : Q100 Blonde d Aquitaine  
 |Chovatel : ZD Krásná Hora n.Vlt.,a.s.  
 |Majitel : ZD Krásná Hora n.Vlt.,a.s.

OOO 268 699 ICARE 8293130119  
 OO ZBA 427 ORVIL 6464044144  
 MOO 6490015066 FR FLATTEUSE 6490015066

**Otec ZBA 806 UBRO MZLU 106000586009062**  
 OMO ZBA 424 SERIN 5615035536  
 MO 141136 962 CZ 106000141136962  
 MMO 104998 603 CZ CHOMA 106603104998

OOM 266 916 MAESTRO 4776004345  
 OM 268 744 ONYX 7998034513  
 MOM 7993005739 FR IDYLLIQUE 7993005739

**MA 6464804582 FR EC /11 ot VANILLE 6464804582**  
 OMM 268 766 JOUJOU 4094012710  
 MM 6464801222 FR SUPRISE 6464801222  
 MMM 6464026094 FR NATACHA 6464026094

Vl.užit:nar: **44** kg ve 120d: **213** kg ve 210d: **340** kg v 365d: **574** kg / kříž: **136** cm  
 Přírůstek v testu : **1966 g / 123** přírůstek od narození: **1498 g / 122** šourek **39** cm  
 Věk při ZV **429** dní aktuálně k 21.03.18 hmotnost: **643** kg výška v kříži: **140** cm

PLEMENNÉ HODNOTY										LINEARNÍ HODNOCENÍ						
	pp	ru	pp	ru	TR	KT	OS	UT	Hmot	kříž	TR	KT	OS	UT	CE	
BÝK	PE	<b>95</b>	<b>118</b>	ME	<b>112</b>	<b>90</b>	<b>106</b>	<b>111</b>	<b>111</b>							
MATKA	PE	<b>91</b>	<b>108</b>	ME	<b>110</b>	<b>94</b>	<b>102</b>	<b>105</b>	<b>106</b>	<b>918</b>	<b>156</b>	<b>29</b>	<b>24</b>	<b>22</b>	<b>8</b>	<b>83</b>
Otec	PE	<b>93</b>	<b>120</b>	ME	<b>115</b>	<b>89</b>	<b>107</b>	<b>113</b>	<b>113</b>	<b>615</b>	<b>141</b>	<b>26</b>	<b>19</b>	<b>18</b>	<b>6</b>	<b>69</b>

HODNOCEN: TR 8 / /10 KT / / OS / / UT Výsledek:

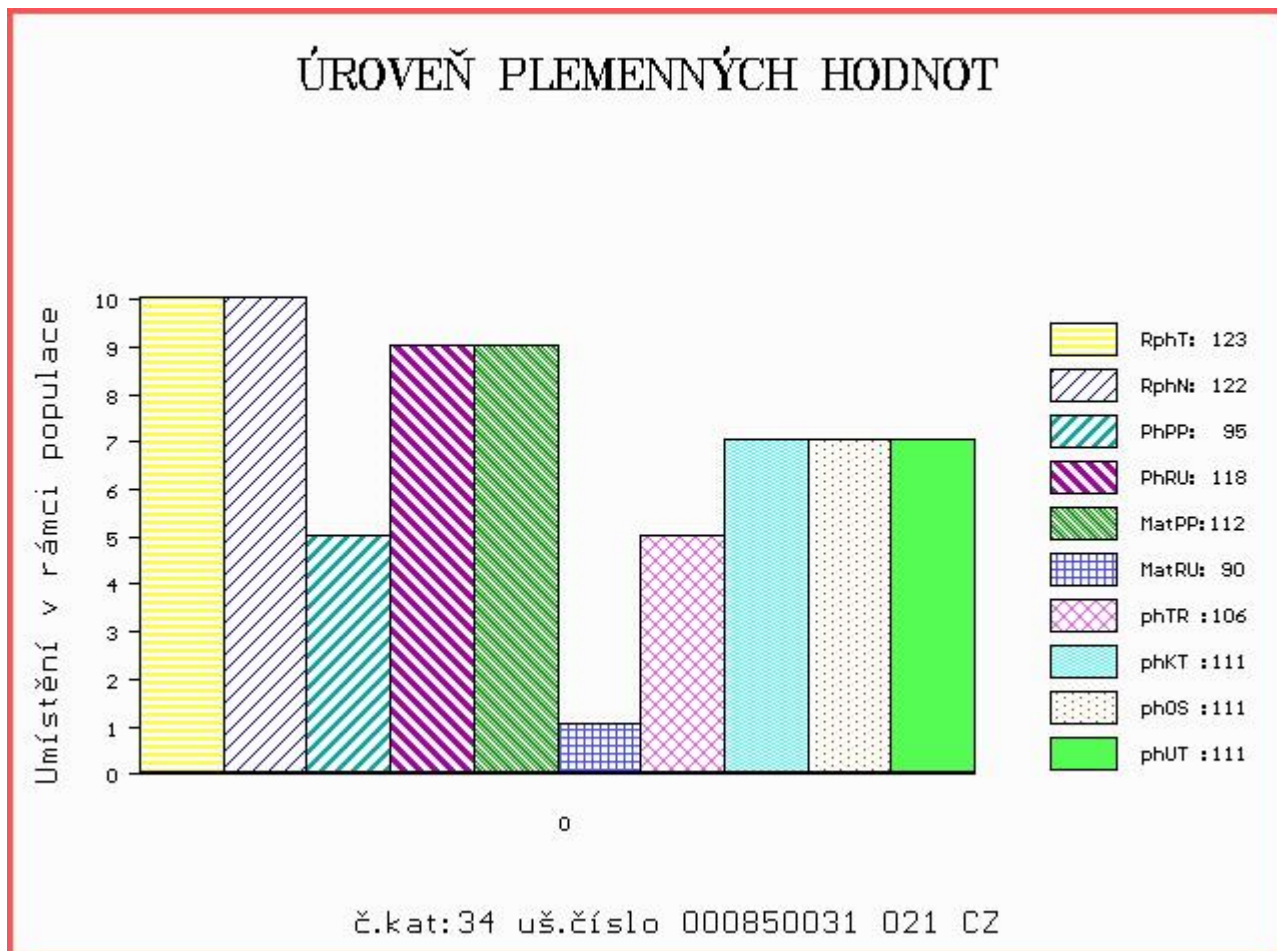



Číslo : **659797 072 CZ** **DELON Z LUTONINY** Číslo katalogu 35  
 Dat.nar. : 31.01.2017 Plemeno : P100 Piemontese  
 Chovatel : Švidrnochová Jana ing.,Lutonina  
 Majitel : Švidrnochová Jana ing.,Lutonina

OOO ZPI 518 LANCIO 4903124190  
 OO 281 825 PAMPERO 001990312899  
 MOO 1990081051 IT NUVOLA 001990081051

**Otec ZPI 715 SABINO 004990951829**  
 OMO ZPI 445 ICARO 001900260564  
 MO 4990420823 IT OLIVA 004990420823  
 MMO 4061001286 IT DAVANA 004061001286

OOM ZPI 518 LANCIO 4903124190  
 OM ZPI 669 PARIDE 4990459958  
 MOM 4990090655 IT LUPA 4990090655

**MA 220513 972 CZ /1 ot ANETA Z LUTONINY 384000220513972**  
 OMM ZPI 520 LUKI 001990039347  
 MM 174835 972 CZ 384000174835972  
 MMM 116811 972 CZ 076000116811972

Vl.užit:nar: 39 kg ve 120d: 208 kg ve 210d: 291 kg v 365d: 475 kg / kříž: 133 cm  
 Přírůstek v testu : 1683 g / 100 přírůstek od narození: 1268 g / 94 šourek 36 cm  
 Věk při ZV 443 dní aktuálně k 21.03.18 hmotnost: 564 kg výška v kříži: 138 cm

PLEMENNÉ HODNOTY										LINEARNÍ HODNOCENÍ							
	pp	ru	pp	ru	TR	KT	OS	UT	Hmot	kříž	TR	KT	OS	UT	CE		
BÝK	PE	111	109	ME	94	97	110	111	110	112							
MATKA	PE	109	105	ME	95	108	97	100	100	100	570	142	22	18	15	6	61
Otec	PE	112	103	ME	94	97	110	114	115	116	0	0	0	0	0	0	0

HODNOCEN: TR 10 / / 6 KT / / OS / / UT Výsledek:

