

KATALOG ZÁKLADNÍHO VÝBĚRU

dne 23.4.2018

OPB Osík

Začátek 09,00 hod.

Č. k.	Číslo býčka	OTEC st.reg.	DATUM NAROZENÍ	PLEM.	PŘÍRUSTEK (g)			CH O V A T E L
					test RPH	živ.RPH		
1	963215	031 CZ ZLM 453	02.01.17	Y100	2008	115 1486	110 Kouba Martin, Žďár	
2	768781	053 CZ ZLM 150	09.01.17	Y100	1633	105 1437	108 Farma Kaliště s.r.o.Č.Libchavy	
3	768784	053 CZ ZLM 150	15.01.17	Y100	1733	110 1452	112 Farma Kaliště s.r.o.Č.Libchavy	
4	768787	053 CZ ZLM 150	18.01.17	Y100	1233	92 1308	97 Farma Kaliště s.r.o.Č.Libchavy	
5	791265	053 CZ ZLM 244	19.01.17	Y100	1850	105 1513	109 Bovet a.s.Sloupnice	
6	791266	053 CZ ZLM 244	22.01.17	Y100	1258	91 1340	94 Bovet a.s.Sloupnice	
7	589403	042 CZ ZLI 710	12.02.17	Y100	1733	108 1615	108 Nováková Zdeňka,Veselé	
8	589404	042 CZ ZLI 710	12.02.17	Y100	1708	102 1645	106 Nováková Zdeňka,Veselé	
9	723922	081 CZ ZLM 525	17.02.17	Y100	1441	106 1397	111 VFU Brno ŠZP Nový Jičín	
10	826742	021 CZ ZLM 824	18.02.17	Y100	1725	109 1529	110 Montážně obchodní firma sro.B.Mlým	
11	826743	021 CZ ZLM 824	19.02.17	Y100	1716	110 1432	109 Montážně obchodní firma sro.B.Mlým	
12	826745	021 CZ ZLM 824	19.02.17	Y100	1766	113 1447	114 Montážně obchodní firma sro.B.Mlým	
13	768790	053 CZ ZLM 400	20.02.17	Y100	1700	108 1441	104 Farma Kaliště s.r.o.Č.Libchavy	
14	723926	081 CZ ZLM 525	22.02.17	Y100	1516	110 1387	111 VFU Brno ŠZP Nový Jičín	
15	794040	053 CZ ZLM 531	23.02.17	Y100	1541	107 1523	114 Avena s.r.o.Dlouhá Třebová	
16	23929	064 CZ ZLI 929	26.02.17	Y100	1425	94 1306	102 Šindler Petr, Částkovice	
17	723928	081 CZ ZLM 047	26.02.17	Y100	1425	97 1311	101 VFU Brno ŠZP Nový Jičín	
18	768791	053 CZ ZLM 400	27.02.17	Y100	1491	98 1402	93 Farma Kaliště s.r.o.Č.Libchavy	
19	794041	053 CZ ZLM 531	04.03.17	Y100	1600	111 1501	115 Avena s.r.o.Dlouhá Třebová	
20	848901	021 CZ ZLM 537	04.03.17	Y100	1350	97 1219	97 Montážně obchodní firma sro.B.Mlým	
21	589405	042 CZ ZLI 710	05.03.17	Y100	1383	93 1463	95 Nováková Zdeňka,Veselé	
22	848904	021 CZ ZLM 631	05.03.17	Y100	1583	101 1453	108 Montážně obchodní firma sro.B.Mlým	
23	23930	064 CZ ZLM 050	06.03.17	Y100	1533	98 1304	104 Šindler Petr, Částkovice	
24	848911	021 CZ ZLM 824	07.03.17	Y100	1283	97 1218	98 Montážně obchodní firma sro.B.Mlým	
25	794396	053 CZ ZLM 400	09.03.17	Y100	1816	107 1455	97 Farma Kaliště s.r.o.Č.Libchavy	
26	965637	031 CZ ZLI 560	09.03.17	Y100	1091	86 1230	89 VIMA Trade s.r.o.	
27	723936	081 CZ ZLM 525	12.03.17	Y100	1766	117 1696	123 VFU Brno ŠZP Nový Jičín	
28	848918	021 CZ ZLM 537	12.03.17	Y100	1608	108 1459	111 Montážně obchodní firma sro.B.Mlým	
29	848923	021 CZ PLM 174	12.03.17	Y100	1400	101 1427	101 Montážně obchodní firma sro.B.Mlým	
30	848928	021 CZ ZLM 824	19.03.17	Y100	1575	106 1481	110 Montážně obchodní firma sro.B.Mlým	
31	848930	021 CZ ZLM 824	19.03.17	Y100	1766	111 1435	111 Montážně obchodní firma sro.B.Mlým	
32	848942	021 CZ ZLM 537	23.03.17	Y100	1683	105 1321	112 Montážně obchodní firma sro.B.Mlým	
33	794399	053 CZ ZLM 705	24.03.17	Y100	1533	104 1507	107 Farma Kaliště s.r.o.Č.Libchavy	
34	794401	053 CZ ZLM 705	31.03.17	Y100	1825	115 1657	117 Farma Kaliště s.r.o.Č.Libchavy	

Plemenné hodnoty uvedené v katalogu jsou spočítány k 31.3.2018



Termíny základních výběrů a dražeb v roce 2018

II.turnus - Býci narození 1.1.2017 - 31.3.2017 na OPB a OCH

<i>Den</i>	<i>Datum</i>	<i>Začátek *</i>	<i>OPB , chovatel</i>	<i>Ks**</i>	<i>Plemena</i>	<i>Dražba</i>
Pondělí	16.4.2018	8,00	OPB Kamenná	61	MS	hodinu po skončení ZV
Úterý	17.4.2018	9,00	OPB Kamenná	32	AA	hodinu po skončení ZV
		14,00	DV Batelov	12	CH	x
		17,00	P.F.B.TRANSPORT, spol.s r.o.	2	HE	x
		18,00	Marek Petr, Častonín	1	GS	x
Středa	18.4.2018	9,00	OPB Benešov	54	CH	hodinu po skončení ZV
		15,30	Olšava eko s.r.o.Sehradice	8	AA	x
		16,30	ZEMASPOL odbyt s.r.o.Uherský Brod	4	MS	x
		17,00	Dolňácko a.s.Hluk	4	BA	x
Čtvrtek	19.4.2018	9,00	OPB Benešov	34	MS,LI,PI,BA	hodinu po skončení ZV
		16,00	Niemiec Czeslaw,Dolní Žukov	2	LI	x
		17,00	Poruba Jan, Šenov u N./J.	1	LI	x
		17,30	Rýdel Josef ing.,Hodslavice	1	CH	x
			Rýdel Vlastimil,Hodslavice	1	CH	x
18,00	VFU Brno ŠZP Nový Jičín	8	LI	x		
Pátek	20.4.2018	8,00	OPB Osík	66	CH	hodinu po skončení ZV
Sobota	21.4.2018	8,00	Mendelova univerzita Brno-ŠZP Žabčice	2	GS,SA	x
		10,00	Poláková Zdenka,Dolní Libochová	1	MS	x
		12,30	Hatlák V.ing.,Meziboří	10	CH	x
		14,30	Statek Mitrov,a.s.	10	AA	x
		15,30	ZD Pozovice	8	CH	x
Neděle	22.4.2018	8,00	TEGRO s.r.o.,Těšenov	9	AA	x
		10,30	Šašek Vladimír,ing.,Rantířov	15	AA	x
		13,30	Dvořák Josef,ing.,Telecí	9	AA	x
		16,00	VETLABFARM s.r.o.Jakubovice	15	AA	x
Pondělí	23.4.2018	9,00	OPB Osík	34	LI	hodinu po skončení ZV
Úterý	24.4.2018	9,00	OPB Cunkov	39	LI,BA,PP,UU	hodinu po skončení ZV
		16,00	Bouda Petr ing.,Voděrádky	4	CH	x
		17,00	Heráň Jan,Radič	3	CH	x
		18,00	Štěpánek Zdeněk,Příbyšice	2	MS	x
		19,00	Žížala Josef ml.,Úročnice	2	MS	x
Středa	25.4.2018	9,00	OPB Cunkov	36	MS,CH,HE	hodinu po skončení ZV
		15,00	Bursík Lubor.,Křenovičky	1	CH	x
		15,30	Kofroň Petr, Divišovice	4	CH	x
		17,00	Bartůněk Karel,Přílepov	2	HE	x
Čtvrtek	26.4.2018	9,00	OPB Cunkov	36	AA,BB,GS,PI,SA	hodinu po skončení ZV
		16,00	Farma Karel Dvořák s.r.o.	2	LI	x
Pátek	27.4.2018	9,00	OPB Janovice	27	MS,HE,AA,CH	hodinu po skončení ZV
		14,00	ZD Agroholding Bernartice	2	PI	x
		15,00	Nátr Jiří,Černá Voda	4	CH	x
Sobota	28.4.2018	9,00	Lainka Bernard,SZ,farma Zdoňov	6	MS	x
		11,00	Zuzánek J.,ing,Bernartice	6	CH,MS	x
Neděle	29.4.2018	9,00	Fišar Filip,Lhotka	1	LI	x
		10,00	Avena s.r.o.Dlouhá Třebová	3	LI	x
		11,00	Šeda J.,Helvíkovice	3	LI	x
		14,00	Farma Kaliště s.r.o.Č.Libchavy	4	LI	x

<i>Den</i>	<i>Datum</i>	<i>Začátek *</i>	<i>OPB , chovatel</i>	<i>Ks**</i>	<i>Plemena</i>	<i>Dražba</i>
Pondělí	30.4.2018	9,00	OPB Osík	42	AA,MS,BA,HE,UU	hodinu po skončení ZV
		17,00	Novotný Milan,Mezihoří	2	PP	x
		18,00	Statek Lipka a.s.Horní Bradlo	1	PP	x
Úterý	1.5.2018	10,30	Montážně obchodní firma s.r.o.,B.Mlýn	6	LI,UU	x
		14,00	Novák Petr, Sirá	3	CH	x
		15,30	Moulis Pavel,Milínov	2	MS	x
		17,00	Kubík Dušan,Třebčice	1	HE	x
Středa	2.5.2018	9,00	OPB Měcholupy	46	MS,MS,AA	hodinu po skončení ZV
		13,00	Měcholupská zemědělská a.s.	3	CH,MS	x
		15,00	Nejdl Martin,Zbyslav	7	AA	x
		16,00	Nejdl Zdeněk,Kvaslice	4	AA	x
Čtvrtek	3.5.2018	9,00	OPB Kundratice	27	CH	hodinu po skončení ZV
		12,00	OPB H.Jadruž	26	CH,MS	hodinu po skončení ZV
		14,00	GASFARM s.r.o., Pelhřimov	6	GS	x
		15,30	Bartoň František,Ležnice	1	MS	x
			Chlupáčková Hana,Ing.,Ležnice	1	MS	x
			UFARMA spol s.r.o.,Čistá u Rovné	2	CH	x
17,00	MORAVIA ZL CHEB spol. s.r.o., Kopanina	5	AA	x		
Pátek	4.5.2018	9,00	OPB Kundratice	36	MS,LI,AA,PP	hodinu po skončení ZV
		13,30	Hašek Václav, Újezd Svatého Kříže	1	CH	x
		15,30	Bečvář Štěpán, Hyršov	4	AA	x
		17,00	Denk Jaroslav, Hodousice	5	LI	x
Sobota	5.5.2018	9,00	Valenta Jiří,Ing.,Tuněchody	1	AA	x
		11,00	Skalický J.,Libnov	21	AA	x
		15,00	Šuranský Jaroslav,Otín,Planá u M.L.	4	CH,MS	x
Neděle	6.5.2018	9,00	Karpenková Natalija,Dubský Mlýn	1	BA	x
		10,30	Zemědělská společnost Blšany	7	MS	x
		14,00	Nečtinská zemědělská a.s.	47	LI	x
			Strěbrný Petr, Nečtiny	1	LI	x
Pondělí	7.5.2018	9,30	Žaloudek Roman,Ptenín	4	SS	x
		10,30	Vacík Václav ml.,Roupov	9	GA,SS	x
		13,00	Šumavský angus spol.s r.o.Soběsuky	20	AA	x
		16,30	Zelený Jiří,Drouhaveč	7	HE,MS	x
		17,30	Kubal Petr,Podmokly	5	MS	x
			Kubal Radek, Albrechtice	5	LI	x
Úterý	8.5.2018	9,00	Statek Kašperské Hory s.r.o.	8	MS	x
		11,30	AGRO Jinín,a.s.	24	LI,MS	x
		14,30	Zeman Vojtěch,Ing.,Jetišov	2	HE	x
			MARZEM s.r.o., Jetišov	1	HE	x
		16,00	Valenta Petr,Budyně	5	MS	x
		17,30	Černěveský Háj s.r.o.	2	LI	x
Středa	9.5.2018	9,00	Kotalík Milan,Semice	1	LI	x
			Kotalíková Dana, Semice	1	LI	x
		10,00	Maletická farma s.r.o.	5	LI,CH	x
		11,30	Krejcar David,Těšínov	4	SA	x
		13,00	Daňhel Miroslav, s.r.o. - Doubrava	1	CH	x
		15,00	Hodina František,Ing.,Záblatí	1	LI	x
			PRIMA AGRI PT a.s.	1	LI	x
			Farma Lažiště s.r.o.	1	CH	x
		16,00	Kofroň Jan,Ing.,Radhostice	18	AA	x
		18,00	Starý Karel, Žernovice	1	MS	x

<i>Den</i>	<i>Datum</i>	<i>Začátek *</i>	<i>OPB , chovatel</i>	<i>Ks**</i>	<i>Plemena</i>	<i>Dražba</i>
Čtvrtek	10.5.2018	8,00	Placanda Jakub,Křenovice	8	MS	x
		10,00	ZD Brloh	27	AA,MS	x
		13,30	Šebelka Milan,SZ,Rančice	5	AA	x
			Šebelka Štěpán,Ing. Rančice	1	AA	x
		17,00	Lepša Vladimír,Pěčín	8	AA	x
Pátek	11.5.2018	8,00	Valenta Josef,Něchov	2	LI	x
		8,30	Farka Martin,Todně	18	LI,UU	x
		12,30	Opekar Jan,Chodeč	3	AA	x
		14,00	Šedivý Jan,Smrhov	2	MS	x
		15,00	K+K Břilice	1	LI	x
		16,00	FARMA EGERT (ING) s.r.o.,Lásenice	7	AA	x
		17,30	Habr František ml.,SZ,Báňovice	14	MS	x
Sobota	12.5.2018	x	x	x	x	x
Neděle	13.5.2018	x	x	x	x	x
Pondělí	14.5.2018	9,30	Šilhanová Marie,Nová Ves	2	MS	x
		11,00	Družstvo vlastníků Libeň - Vtelno	4	CH,LI	x
		13,00	Šťastný Antonín,SZ,Vědlice	21	BA	x
Úterý	15.5.2018	10,00	Loos Adolf,Hora Sváté Kateřiny	2	LI	x
		12,00	Karban Kamil,Lhenice	2	CH	x
		13,30	Němec Eduard, Bynovec	3	LI	x
		15,00	Farma Huníkov "Pod Sedlem", spol.s r.o.	1	MS	x
Středa	16.5.2018	10,00	Pavelka Roman,Javorník	2	PI	x
		13,00	ZEA - PROBIO, s.r.o., Žernov	2	CH	x
		14,00	Hodboď Gustav,Libštát	2	GS	x

* začátky ZV u chovatelů jsou orientační

1168



Vysvětlivky ke zkratkám ve jménech v katalogu :

ET	- býček narozen po embryotrasferu
RED	- zbarvení red angus
P,V	- bezrohý / volný roh - heterozygot (MS,CH,LI,BA)
PP	- bezrohý – homozygot stanoven testem DNA (MS,CH,LI,BA)
R	- rohatý (MS)
+/+	- homozygot s alelami způsobujícími běžné osvalení (GS)
+/MH	- heterozygot s jednou alelou podmiňující dvojí osvalení (GS)
MH/MH	- homozygot - obě alely podmiňující dvojí osvalení (GS – oddíl „B“ PK)

U matek plemene BA

Třída	Výška kříž (cm)	Hmotnost (kg)	RPH přímý efekt	RPH mat. efekt	RPH osvalení
SE	147 a více	800 a více	105 a vic	103 a vic	103 a vic
EC	147 a více	800 a více	105 a vic	pod 103	103 a vic
EM	147 a více	800 a více	pod 105	103 a vic	pod 103
CM	pod 147	pod 800	105 a vic	103 a vic	103 a vic
C1	pod 147	pod 800	105 a vic	pod 103	103 a vic
M1	pod 147	pod 800	pod 105	103 a vic	pod 103

Popisky grafu úrovně plemenných hodnot

Jednotlivé plemenné hodnoty jsou rozděleny do pásem na základě výpočtu kvantilu normálního rozložení, které udávají, jak si konkrétní jedinec stojí v porovnání s průměrem populace plemenných býčků odchovaných v období 2012 – 2017.

pásma	Pozice býka v rámci populace	zkratka	Popis údaje v grafu
10	býk patří hodnotou RPH do 10 % nejlepších býků v daném ukazateli	<i>RphT</i>	RPH pro přírůstek v testu
9	býk patří hodnotou RPH do 20 % nejlepších býků v daném ukazateli	<i>RphN</i>	RPH pro životní přírůstek
8	býk patří hodnotou RPH do 30 % nejlepších býků v daném ukazateli	<i>RpPP</i>	RPH pro přímý efekt porody
7	býk patří hodnotou RPH do 40 % nejlepších býků v daném ukazateli	<i>RpRU</i>	RPH pro přímý efekt růst
6	býk patří hodnotou RPH do 50 % nejlepších býků v daném ukazateli	<i>MatPP</i>	RPH pro maternální efekt porody
5	býk patří hodnotou RPH do průměru býků v daném ukazateli	<i>MatRU</i>	RPH pro maternální efekt růst
4	býk patří hodnotou RPH do 60 % nejlepších býků v daném ukazateli	<i>phTR</i>	RPH pro lineární hodnocení těl. rámce
3	býk patří hodnotou RPH do 70 % nejlepších býků v daném ukazateli	<i>phKT</i>	RPH pro lineární hodnocení kap. těla
2	býk patří hodnotou RPH do 80 % nejlepších býků v daném ukazateli	<i>phOS</i>	RPH pro lineární hodnocení osvalení
1	býk patří hodnotou RPH do 90 % nejlepších býků v daném ukazateli	<i>phUT</i>	RPH pro lineární hodnocení užit. typ

Hlavní selekční kritéria pro výběr do plemnitby na OPB a odchovu u chovatele

Hlavním selekčním kritériem bude pouze lineární hodnocení při základním výběru.

Důvody vyřazení před základním výběrem

- hodnocení tělesného rámce (1,2,3 body dle parametrů daného plemene)
- hodnocení bodů za hmotnost v 365 dnech (1,2,3 body dle parametrů daného plemene)
- nepředvedení býka k základnímu výběru na ohlávce nebo na vodící tyči
- na základě rozhodnutí majitele býka o jeho vyřazení
- zdravotní důvody (displazie varlat, apod.)

Důvody vyřazení při základním výběrem

- hodnocení délky těla (1,2,3 body dle parametrů daného plemene)
- hodnocení ukazatelů kapacity těla (1,2,3 body dle parametrů daného plemene)
- hodnocení ukazatelů osvalení (1,2,3 body dle parametrů daného plemene)
- hodnocení užitkové typu (1,2,3 body dle parametrů daného plemene)
- závažné vady exteriéru při základním výběru
- neodpovídající funkčnost končetin při základním výběru
- zdravotní důvody (displazie varlat, apod.)

Reklamační řád pro základní výběry býků

Majitel odchovávaného býčka má právo podat reklamaci proti rozhodnutí výběrové komise (ČSCHMS). Tato reklamační může mít písemnou nebo ústní formu. Po skončení základního výběru býků vyzve předseda výběrové komise k podání případných protestů (reklamací). Reklamační se podává nejpozději do 60-ti minut od výzvy předsedy výběrové komise. Reklamační se podává předsedovi výběrové komise. Jménem majitele býka může jednat také zástupce OPB. Po vznesení reklamační následuje nové předvedení býka. Reklamační je podmíněna složením nevratné kauce 1000 Kč, přičemž polovina z této částky je určena pro provozovatele OPB a polovina pro ČSCHMS. Tato kauce musí být složena okamžitě v hotovosti v době podání reklamační předsedovi výběrové komise.

V případě shodného verdiktu výběrové komise a majitele býka je platný tento shodný verdikt.

V případě neshody mezi verdiktem výběrové komise a majitelem býka bude proveden nový základní výběr. Provedení nového základního výběru je podmíněno složením kauce 5000 Kč za každého reklamovaného býka. Kauce se skládá na účet ČSCHMS nejpozději do 10-ti kalendářních dnů ode dne provedení základního výběru. V případě, že nebudou peníze připsány na účet v daném termínu, platí původní verdikt výběrové komise a reklamační se dále neřeší. Nový základní výběr se uskuteční do 30-ti dnů od sporného výběru na místě, kde byla podána reklamační, pokud se obě strany nedohodnou jinak. Většinové složení komise nesmí být totožné se složením komise, která vynesla sporný verdikt. O složení komise rozhoduje ČSCHMS po dohodě s příslušným chovatelským klubem a Radou PK daného plemene. O závěru nového základního výběru je sepsán nový výběrový protokol. Proti tomuto rozhodnutí se již nelze dále odvolat. V případě, že je potvrzeno původní rozhodnutí výběrové komise, propadá kauce ve prospěch ČSCHMS, v opačném případě se vrací majiteli býka do 10-ti kalendářních dnů od provedení nového základního výběru. Náklady spojené s novým základním výběrem nese strana, která při svém rozhodnutí či jednání nebyla v právu.

V každém případě se o reklamaci vede písemný zápis. Rozhodnutí výběrové komise se váže ke konkrétnímu zvířeti v konkrétním čase a není možno se na něj odvolávat v případných následných sporech. Schváleno výborem ČSCHMS dne 21.3.2006 v Hradištku pod Medníkem, změny schváleny VČS dne 6.9.2007.



Sekretariát: ČSCHMS Praha Těšnov 17 11705 Praha 1 Mobil : +420 724 007 860 Telefon : +420 221 812 865 E-mail : info@cschms.cz	Ředitel PK <i>Kopecký Jan</i> Osík 201 569 67 Osík u Litomyšle Mobil : +420 724 007 862 Telefon : +420 461 612 809 E-mail : kopeccky@cschms.cz	Adresa PK <i>Honová Nina</i> Osvoboditelů 35/9 410 02 Lovosice Mobil : +420 724 073 641 E-mail : honova@cschms.cz
---	--	--

Číslo : 963215 031 CZ DUKÁT ZE ŽDÁRA V Číslo katalogu 1
 Dat.nar. : 02.01.2017 Plemeno : Y100 Limousine
 Chovatel : Kouba Martin, Žďár
 Majitel : Kouba Martin, Žďár

OOO ZLI 490 REMIX 1717626948
 OO 281 928 C.N.ROY V 05.366 98595
 MOO 534961685 DE C.N.ELENA P 05.349 61685

OTEC ZLM 453 C.N.REX PP 05.378 64162
 OMO 279 904 C.N.MOSKITO P 05.803 96113
 MO 535309846 DE C.N.COLA P 05.353 09846
 MMO 580680065 DE C.N.CHER P 05.806 80065

OOM ZLI 553 RYDE URANOS P 57065-00457
 OM ZLI 923 DIAMANT P 1932978570
 MOM 1931752635 FR UZERCHE 1931752635

MA 579829 931 CZ /1 ot 433000579829931
 OMM ZLI 834 VERTIGE 1932087952
 MM 478641 931 CZ 433000478641931
 MMM 2309430010 FR DIX 2309430010

Vl.užit:nar: 32 kg ve 120d: 200 kg ve 210d: 332 kg v 365d: 528 kg / kříž: 133 cm
 Přírustek v testu : 2008 g / 115 přírustek od narození: 1486 g / 110 šourek 39 cm
 Věk při ZV 476 dní aktuálně k 22.03.18 hmotnost: 692 kg výška v kříži: 138 cm

PLEMENNÉ HODNOTY										LINEARNÍ HODNOCENÍ							
	pp	ru	pp	ru	TR	KT	OS	UT		Hmot	kříž	TR	KT	OS	UT	CE	
BÝK	PE	83	112	ME	76	102	110	112	112	112							
MATKA	PE	92	107	ME	82	101	107	104	104	105	695	146	26	20	18	7	71
OTEC	PE	85	111	ME	85	102	98	104	106	104	0	0	0	0	0	0	0

HODNOCEN: TR 7 / / 9 KT / / OS / / UT Výsledek:

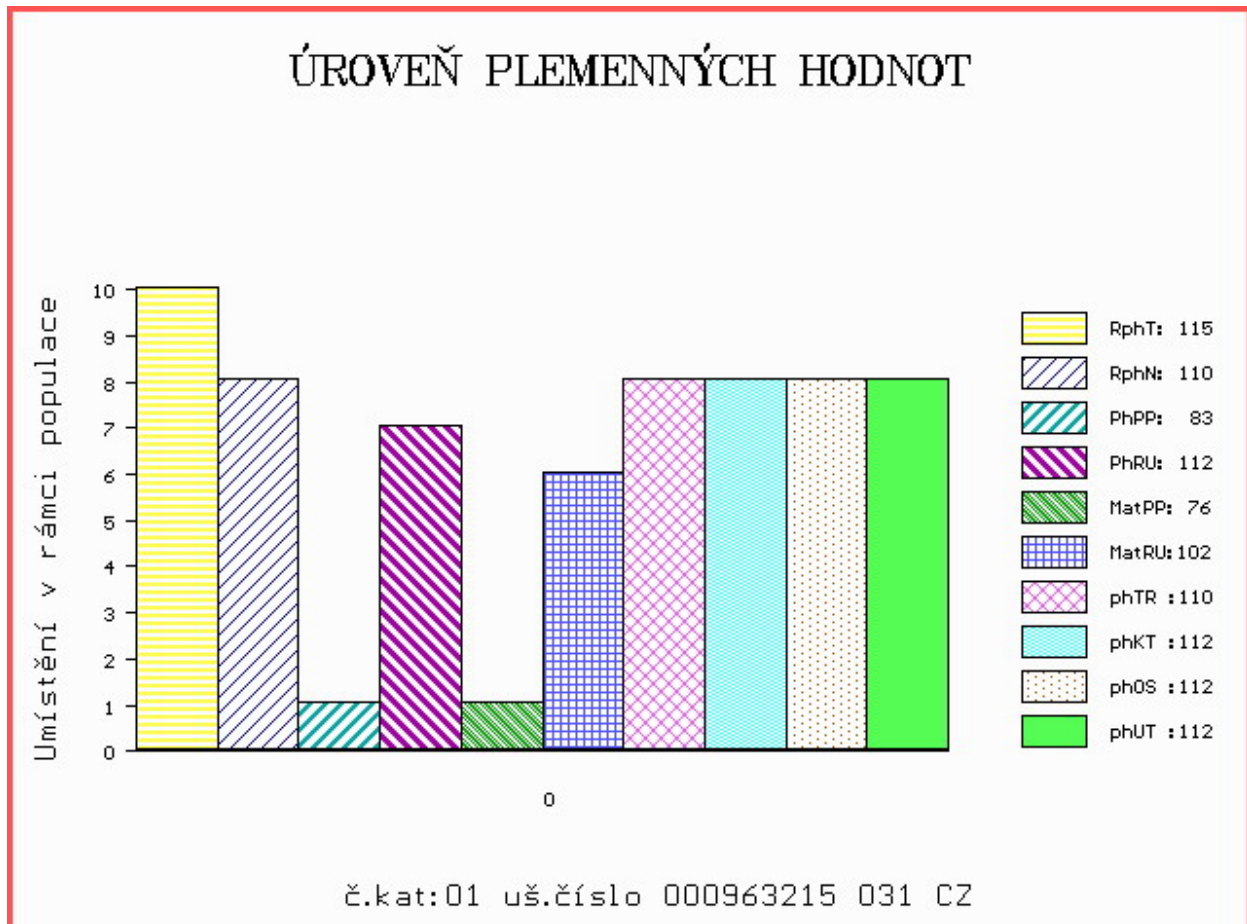

Číslo : 768781 053 CZ DETVAN Z KALIŠTĚ Číslo katalogu 2
 Dat.nar. : 09.01.2017 Plemeno : Y100 Limousine
 Chovatel : Farma Kaliště s.r.o.Č.Libchavy
 Majitel : Farma Kaliště s.r.o.Č.Libchavy

OOO ZLI 553 RYDE URANOS P 57065-00457
 OO ZLI 923 DIAMANT P 1932978570
 MOO 1931752635 FR UZERCHE 1931752635

OTEC ZLM 150 VÁVRA BOVET ET 069000662027053
 OMO 271 651 SOLEIL 1629597327
 MO 1629597593 FR UVALE 1629597593
 MMO 1629597183 FR RURALE 1629597183

OOM 271 361 ADROIT 1932017859
 OM ZLI 888 EUPLUS 2309430066
 MOM 2395525421 FR VANINA 2305525421

MA 293026 953 CZ /3 ot DAJKA Z KALIŠTĚ 031000293026953
 OMM ZLI 294 LOUXOR 1995010819
 MM 33177 953 CZ DAJÁNA Z KALIŠTĚ 031000033177953
 MMM 113048 511 CZ DRAHANA Z KALIŠTĚ 031000113048511

Vl.užit:nar: 45 kg ve 120d: 197 kg ve 210d: 330 kg v 365d: 558 kg / kříž: 135 cm
 Přírustek v testu : 1633 g / 105 přírustek od narození: 1437 g / 108 šourek 38 cm
 Věk při ZV 469 dní aktuálně k 22.03.18 hmotnost: 673 kg výška v kříži: 142 cm

PLEMENNÉ HODNOTY										LINEARNÍ HODNOCENÍ						
	pp	ru	pp	ru	TR	KT	OS	UT		Hmot	kříž	TR	KT	OS	UT	CE
BÝK	PE	89	118	ME	101	93	113	108	104	108						
MATKA	PE	84	114	ME	104	102	109	106	103	106	832 /	146	27	22	22	8 79
OTEC	PE	96	112	ME	96	88	114	105	101	103	644 /	146	26	22	21	8 77

HODNOCEN: TR 9 / /10 KT / / OS / / UT Výsledek:

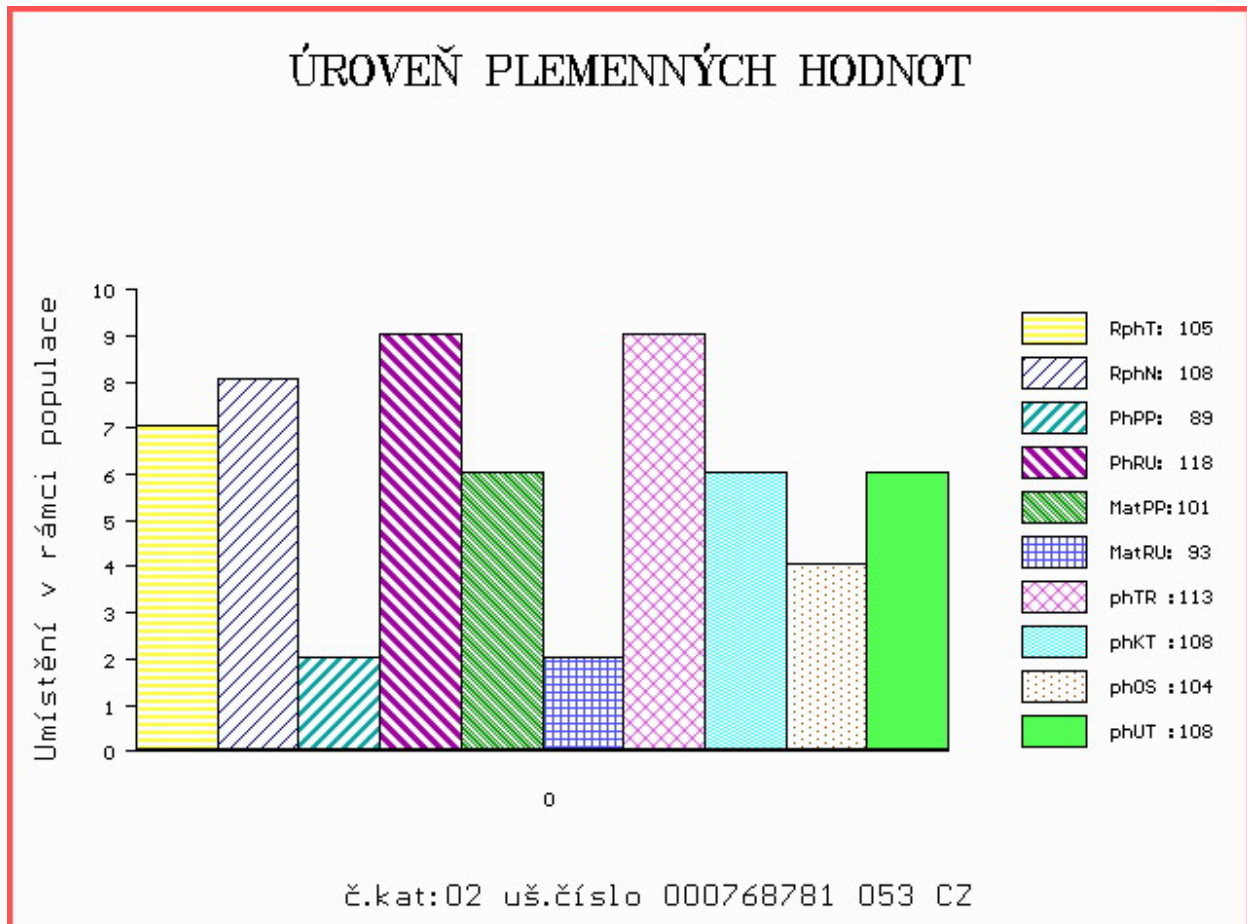

Číslo : 768784 053 CZ DORAN Z KALIŠTĚ Číslo katalogu 3
 Dat.nar. : 15.01.2017 Plemeno : Y100 Limousine
 Chovatel : Farma Kaliště s.r.o.Č.Libchavy
 Majitel : Farma Kaliště s.r.o.Č.Libchavy

OOO ZLI 553 RYDE URANOS P 57065-00457
 OO ZLI 923 DIAMANT P 1932978570
 MOO 1931752635 FR UZERCHE 1931752635

OTEC ZLM 150 VÁVRA BOVET ET 069000662027053
 OMO 271 651 SOLEIL 1629597327
 MO 1629597593 FR UVALE 1629597593
 MMO 1629597183 FR RURALE 1629597183

OOM 271 692 BAGOU BF 1932299494
 OM ZLI 824 ENZO P 1933472074
 MOM 1932639586 FR CIDONIE 1932639586

MA 293058 953 CZ /2 ot DOROTA Z KALIŠTĚ P 031000293058953
 OMM ZLI 481 PHLOX 1607911599
 MM 233234 953 CZ DEKORA Z KALIŠTĚ 031000233234953
 MMM 121113 953 CZ DEBATA Z KALIŠTĚ 031000121113953

Vl.užit:nar: 43 kg ve 120d: 199 kg ve 210d: 331 kg v 365d: 564 kg / kříž: 140 cm
 Přírustek v testu : 1733 g / 110 přírustek od narození: 1452 g / 112 šourek 38 cm
 Věk při ZV 463 dní aktuálně k 22.03.18 hmotnost: 669 kg výška v kříži: 142 cm

PLEMENNÉ HODNOTY										LINEARNÍ HODNOCENÍ						
	pp	ru	pp	ru	TR	KT	OS	UT		Hmot	kříž	TR	KT	OS	UT	CE
BÝK	PE	95	117	ME	102	91	113	104	100	103						
MATKA	PE	93	108	ME	108	98	101	100	99	100	722	143	26	19	19	7 71
OTEC	PE	96	112	ME	96	88	114	105	101	103	644	146	26	22	21	8 77

HODNOCEN: TR 9 / /10 KT / / OS / / UT Výsledek:

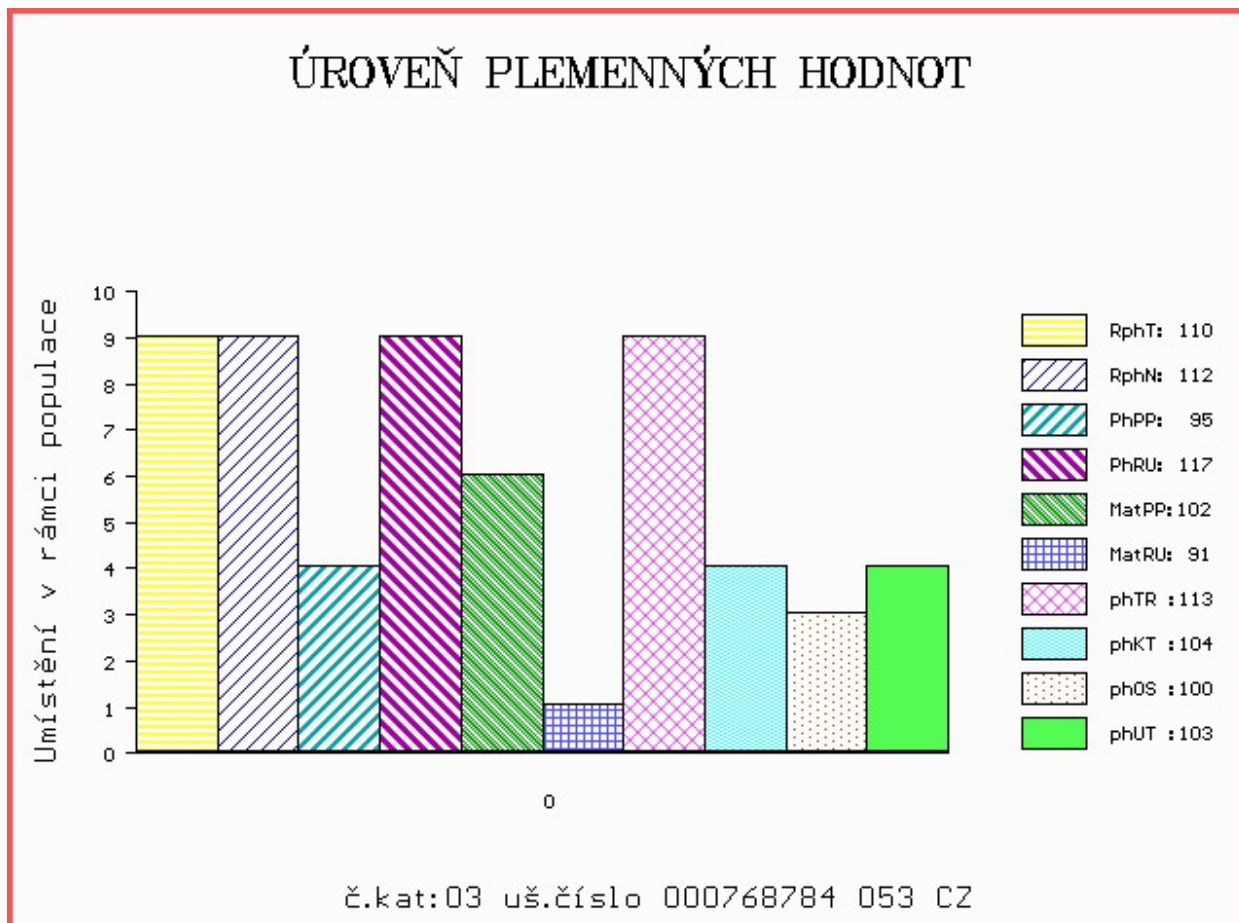

Číslo : 768787 053 CZ DICK Z KALIŠTĚ Číslo katalogu 4
 Dat.nar. : 18.01.2017 Plemeno : Y100 Limousine
 Chovatel : Farma Kaliště s.r.o.Č.Libchavy
 Majitel : Farma Kaliště s.r.o.Č.Libchavy

OOO ZLI 553 RYDE URANOS P 57065-00457
 OO ZLI 923 DIAMANT P 1932978570
 MOO 1931752635 FR UZERCHE 1931752635

OTEC ZLM 150 VÁVRA BOVET ET 069000662027053

OMO 271 651 SOLEIL 1629597327
 MO 1629597593 FR UVALE 1629597593
 MMO 1629597183 FR RURALE 1629597183

OOM 270 532 ULTIME 8719100231
 OM ZLI 539 CACAO 6503987463
 MOM 2300242076 FR PETALE 2300242076

MA 213673 953 CZ /4 ot HOLLY Z KALIŠTĚ 031000213673953

OMM ZLI 269 HIGHLANDER 1692111209
 MM 16985 953 CZ HAVETA Z KALIŠTĚ 031000016985953
 MMM 113028 511 CZ HERMA Z KALIŠTĚ 031511113028

Vl.užit:nar: 44 kg ve 120d: 190 kg ve 210d: 310 kg v 365d: 506 kg / kříž: 139 cm
 Přírustek v testu : 1233 g / 92 přírustek od narození: 1308 g / 97 šourek 38 cm
 Věk při ZV 460 dní aktuálně k 22.03.18 hmotnost: 604 kg výška v kříži: 145 cm

PLEMENNÉ HODNOTY

LINEARNÍ HODNOCENÍ

	pp	ru	pp	ru	TR	KT	OS	UT	Hmot	kříž	TR	KT	OS	UT	CE		
BÝK	PE	97	108	ME	100	104	110	105	103	105							
MATKA	PE	101	118	ME	100	113	112	119	120	120	1030	148	27	25	25	9	86
OTEC	PE	96	112	ME	96	88	114	105	101	103	644	146	26	22	21	8	77

HODNOCEN: TR 10 / / 8 KT / / OS / / UT Výsledek:

ÚROVEŇ PLEMENNÝCH HODNOT

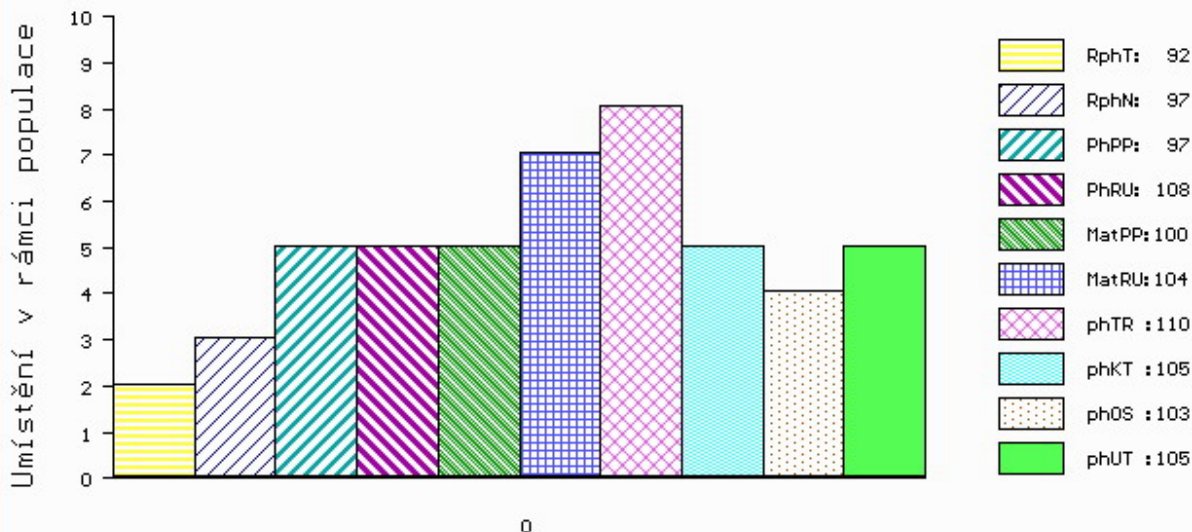

č.kat:04 uš.číslo 000768787 053 CZ

Číslo : 791265 053 CZ DONINAT BOVET ET Číslo katalogu 5
 Dat.nar. : 19.01.2017 Plemeno : Y100 Limousine
 Chovatel : Bovet a.s.Sloupnice
 Majitel : Bovet a.s.Sloupnice

OOO ZLI 803 WILODGE TONKA WEY02-002
 OO 280 437 WILODGE VANTASTIC WEY04-037
 MOO 2351224583 FR RAVENELLE 2351224583

OTEC ZLM 244 WILODGE FASTRAC WEY10-002
 OMO 280 439 SYMPA 4801006969
 MO 102932700035 UK HAZELHEAD ANNIE HGL05-007
 MMO 102932200009 UK HAZELHEAD SARAH HGL01-004

OOM 262 468 INSECTE 1993002022
 OM 262 467 OTAN 1998000189
 MOM 1994002527 FR JADE 1994002527

MA 1526579483 FR /1 ot ANTIGONE 1526579483
 OMM 268 955 HEROS MN 8792002724
 MM 1520968109 FR ROYALE 1520968109
 MMM 1591010219 FR FRANCE 1591010219

Vl.užit:nar: 44 kg ve 120d: 221 kg ve 210d: 337 kg v 365d: 572 kg / kříž: 140 cm
 Přírustek v testu : 1850 g / 105 přírustek od narození: 1513 g / 109 šourek 40 cm
 Věk při ZV 459 dní aktuálně k 22.03.18 hmotnost: 690 kg výška v kříži: 145 cm

PLEMENNÉ HODNOTY										LINEARNÍ HODNOCENÍ						
	pp	ru	ME	pp	ru	TR	KT	OS	UT	Hmot	kříž	TR	KT	OS	UT	CE
BÝK	PE	92	119	ME	93	105	114	106	103	107						
MATKA	PE	105	120	ME	95	114	118	113	109	113	880	146	26	22	22	8 78
OTEC	PE	75	110	ME	90	99	109	106	105	108	0	0	0	0	0	0

HODNOCEN: TR 10 / /10 KT / / OS / / UT Výsledek:

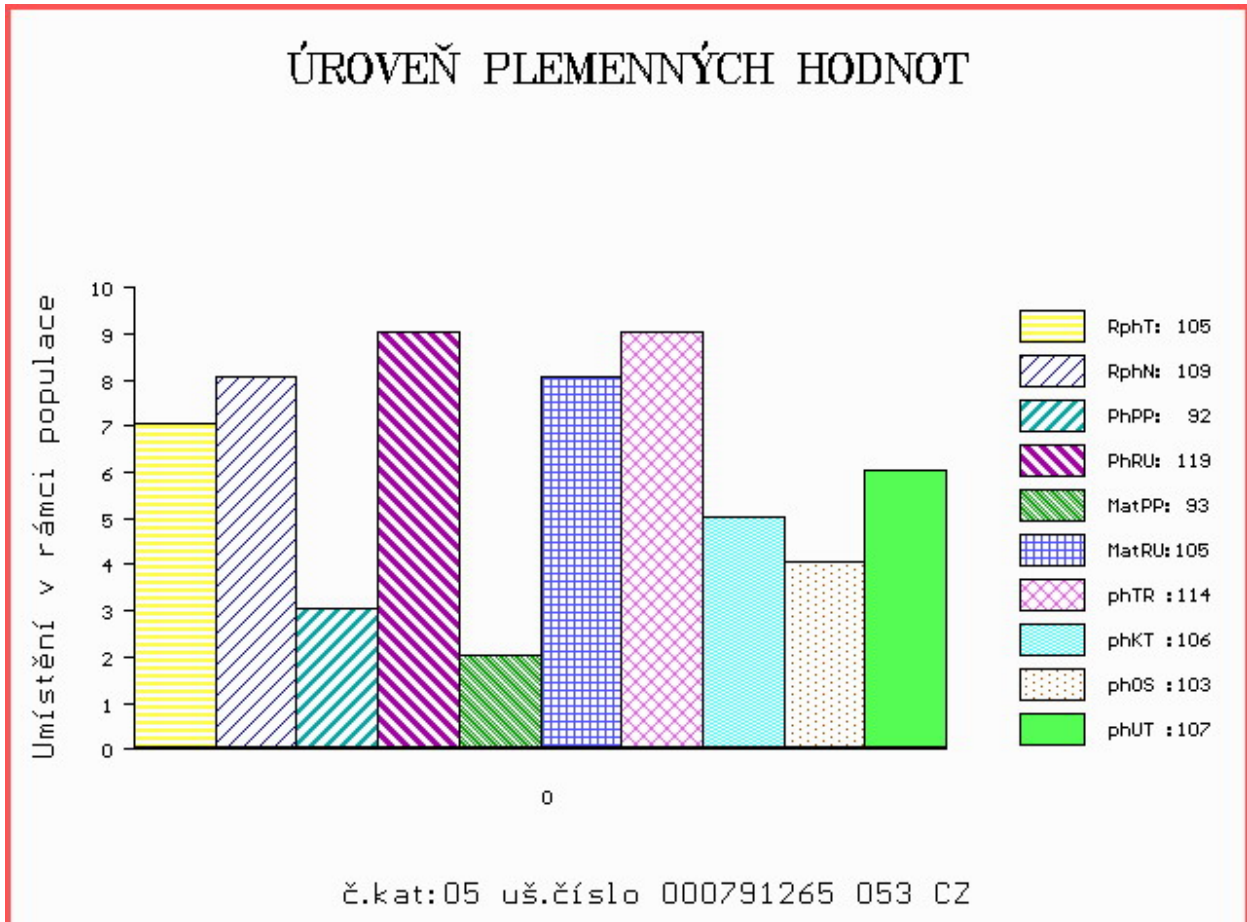

Číslo : 791266 053 CZ DALIBOR BOVET ET Číslo katalogu 6
 Dat.nar. : 22.01.2017 Plemeno : Y100 Limousine
 Chovatel : Bovet a.s.Sloupnice
 Majitel : Bovet a.s.Sloupnice

OOO ZLI 803 WILODGE TONKA WEY02-002
 OO 280 437 WILODGE VANTASTIC WEY04-037
 MOO 2351224583 FR RAVENELLE 2351224583

OTEC ZLM 244 WILODGE FASTRAC WEY10-002
 OMO 280 439 SYMPA 4801006969
 MO 102932700035 UK HAZELHEAD ANNIE HGL05-007
 MMO 102932200009 UK HAZELHEAD SARAH HGL01-004

OOM 262 468 INSECTE 1993002022
 OM 262 467 OTAN 1998000189
 MOM 1994002527 FR JADE 1994002527

MA 1526579483 FR /1 ot ANTIGONE 1526579483
 OMM 268 955 HEROS MN 8792002724
 MM 1520968109 FR ROYALE 1520968109
 MMM 1591010219 FR FRANCE 1591010219

Vl.užit:nar: 43 kg ve 120d: 212 kg ve 210d: 321 kg v 365d: 513 kg / kříž: 136 cm
 Přírustek v testu : 1258 g / 91 přírustek od narození: 1340 g / 94 šourek 34 cm
 Věk při ZV 456 dní aktuálně k 22.03.18 hmotnost: 611 kg výška v kříži: 144 cm

PLEMENNÉ HODNOTY										LINEARNÍ HODNOCENÍ							
	pp	ru	ME	pp	ru	TR	KT	OS	UT	Hmot	kříž	TR	KT	OS	UT	CE	
BÝK	PE	93	112	ME	93	109	112	109	106	109							
MATKA	PE	105	120	ME	95	114	118	113	109	113	880	146	26	22	22	8	78
OTEC	PE	75	110	ME	90	99	109	106	105	108	0	0	0	0	0	0	

HODNOCEN: TR 10 / / 8 KT / / OS / / UT Výsledek:

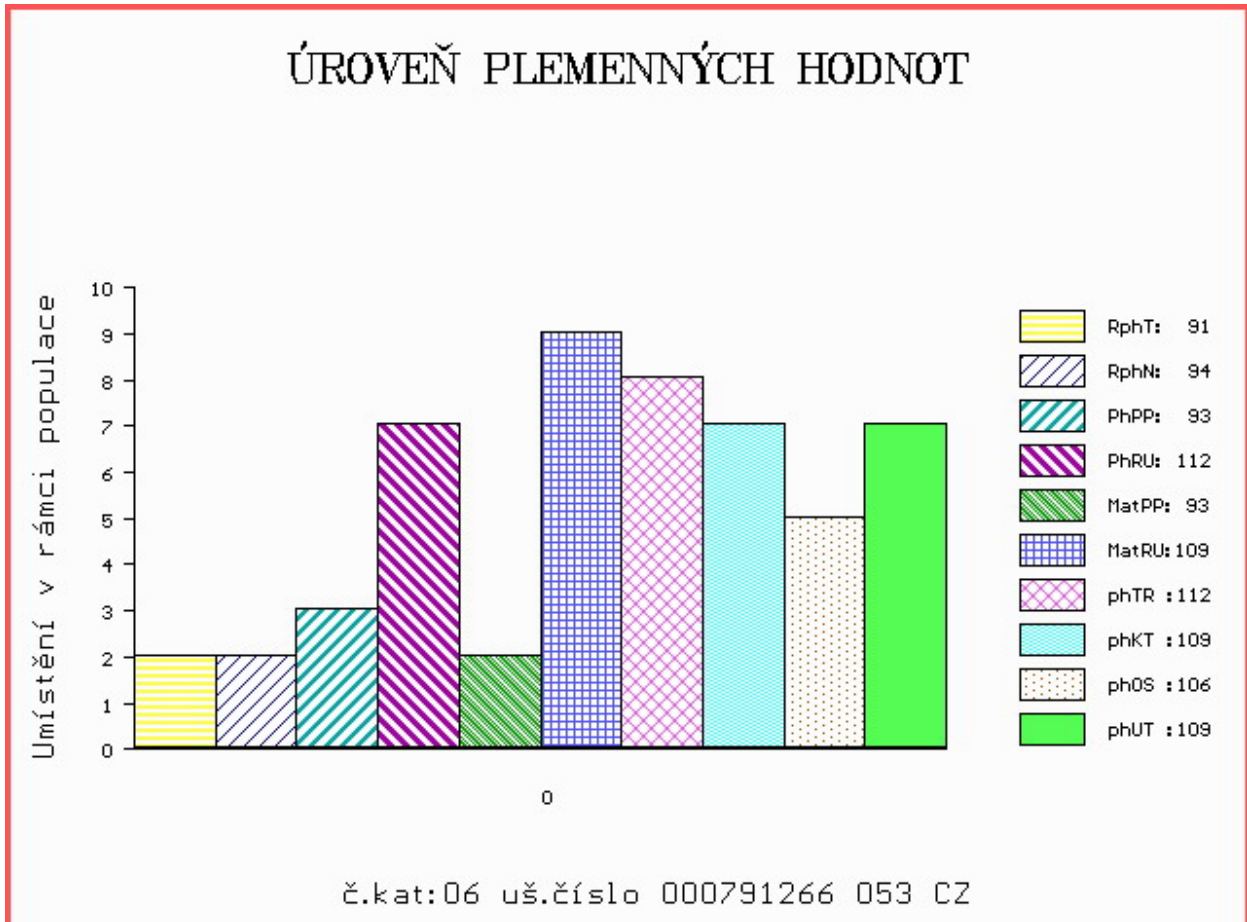

Číslo : 589403 042 CZ DIABOLO Číslo katalogu 7
 Dat.nar. : 12.02.2017 Plemeno : Y100 Limousine
 Chovatel : Nováková Zdeňka, Veselé
 Majitel : Nováková Zdeňka, Veselé

OOO 265 620 BAMBINO-MN 8786001669
 OO ZLI 268 IONESCO 3693000206
 MOO 3687001802 FR COQUETTE 3687001802

OTEC ZLI 710 PÁRA 397000562005031
 OMO ZLI 195 CÍZLER 007784000123
 MO 8144 517 CZ ILKA Z KALIŠTĚ 031517008144
 MMO 98007 511 CZ DISCEZ 647/0.08.006

OOM ZLI 229 ELEAZAR 1989009820
 OM ZLI 325 KOLJA VFU 007764119005
 MOM 6960 517 CZ ELECTRICITE 8789013608

MA 122246 981 CZ /7 ot 007000122246981
 OMM ZLI 208 JOKEY 8794003163
 MM 3821 517 CZ HILERI VFU 007517003821
 MMM 112 735 CZ CENTA VFU ET 007735000112

Vl.užit:nar: 35 kg ve 120d: 255 kg ve 210d: 362 kg v 365d: 621 kg / kříž: 142 cm
 Přírustek v testu : 1733 g / 108 přírustek od narození: 1615 g / 108 šourek 34 cm
 Věk při ZV 435 dní aktuálně k 22.03.18 hmotnost: 686 kg výška v kříži: 146 cm

PLEMENNÉ HODNOTY										LINEARNÍ HODNOCENÍ							
	pp	ru	pp	ru	TR	KT	OS	UT	Hmot	kříž	TR	KT	OS	UT	CE		
BÝK	PE	105	123	ME	98	103	124	125	122	125							
MATKA	PE	95	107	ME	101	130	119	111	108	111	926	147	26	23	23	8	80
OTEC	PE	109	136	ME	99	78	109	129	132	129	771	140	24	26	26	9	85

HODNOCEN: TR 10 / /10 KT / / OS / / UT Výsledek:

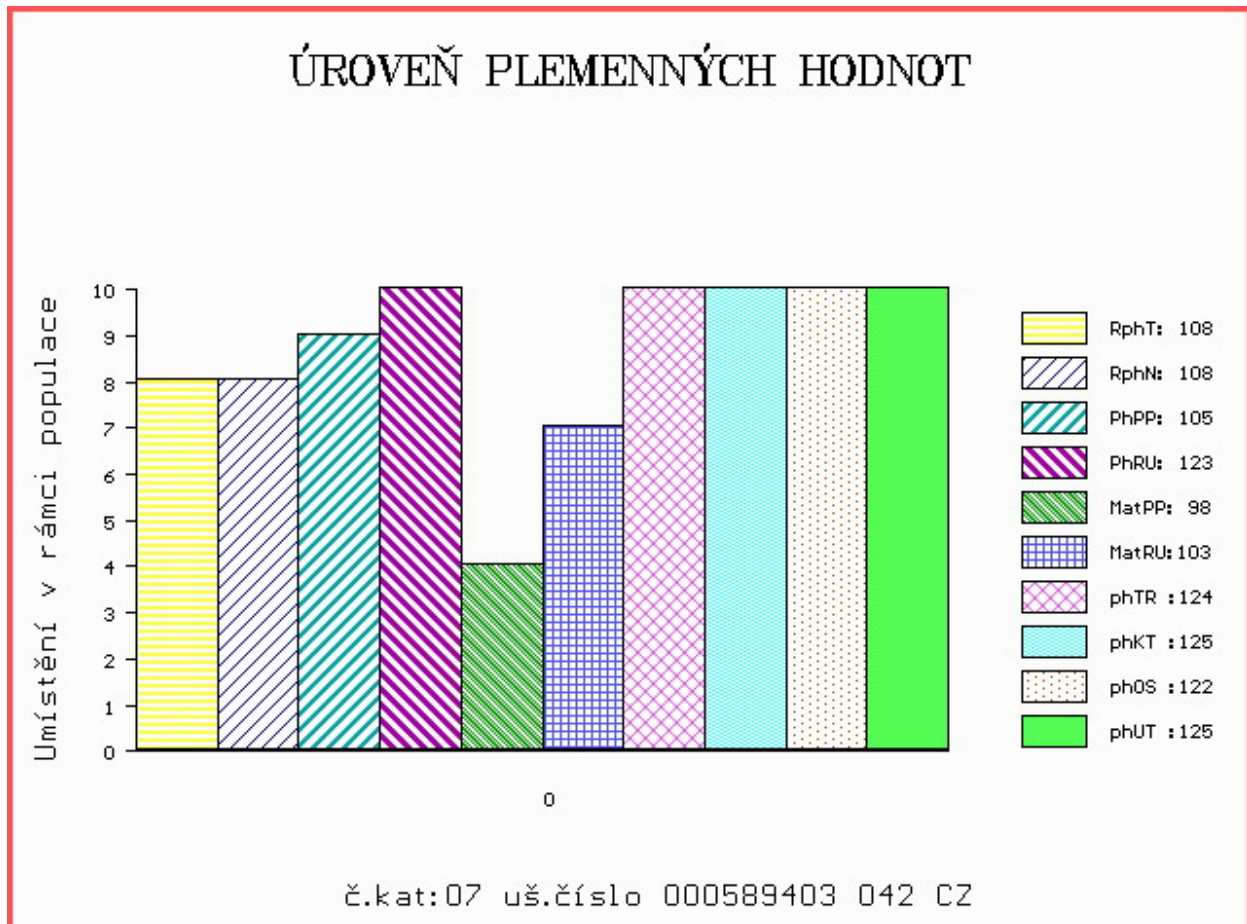

Číslo : 589404 042 CZ DABING Číslo katalogu 8
 Dat.nar. : 12.02.2017 Plemeno : Y100 Limousine
 Chovatel : Nováková Zdeňka, Veselé
 Majitel : Nováková Zdeňka, Veselé

OOO 265 620 BAMBINO-MN 8786001669
 OO ZLI 268 IONESCO 3693000206
 MOO 3687001802 FR COQUETTE 3687001802

OTEC ZLI 710 PÁRA 397000562005031
 OMO ZLI 195 CÍZLER 007784000123
 MO 8144 517 CZ ILKA Z KALIŠTĚ 031517008144
 MMO 98007 511 CZ DISCEZ 647/0.08.006

OOM ZLI 442 HAMMEL OSVALD 64467-00722
 OM LIP 556 SOVÁK Z TODNĚ 397000620412031
 MOM 113032 511 CZ AMARIO Z KALIŠTĚ 031511113032

MA 161666 942 CZ /2 ot 407000161666942
 OMM ZLI 519 OSOBNOST VFU 007000501405081
 MM 139302 942 CZ 407000139302942
 MMM 122246 981 CZ 007000122246981

Vl.užit:nar: 37 kg ve 120d: 247 kg ve 210d: 370 kg v 365d: 635 kg / kříž: 141 cm
 Přírustek v testu : 1708 g / 102 přírustek od narození: 1645 g / 106 šourek 35 cm
 Věk při ZV 435 dní aktuálně k 22.03.18 hmotnost: 700 kg výška v kříži: 142 cm

PLEMENNÉ HODNOTY										LINEARNÍ HODNOCENÍ							
	pp	ru	pp	ru	TR	KT	OS	UT	Hmot	kříž	TR	KT	OS	UT	CE		
BÝK	PE	105	133	ME	96	96	122	130	128	129							
MATKA	PE	100	113	ME	95	123	112	117	115	116	746	141	26	24	24	9	83
OTEC	PE	109	136	ME	99	78	109	129	132	129	771	140	24	26	26	9	85

HODNOCEN: TR 10 / /10 KT / / OS / / UT Výsledek:

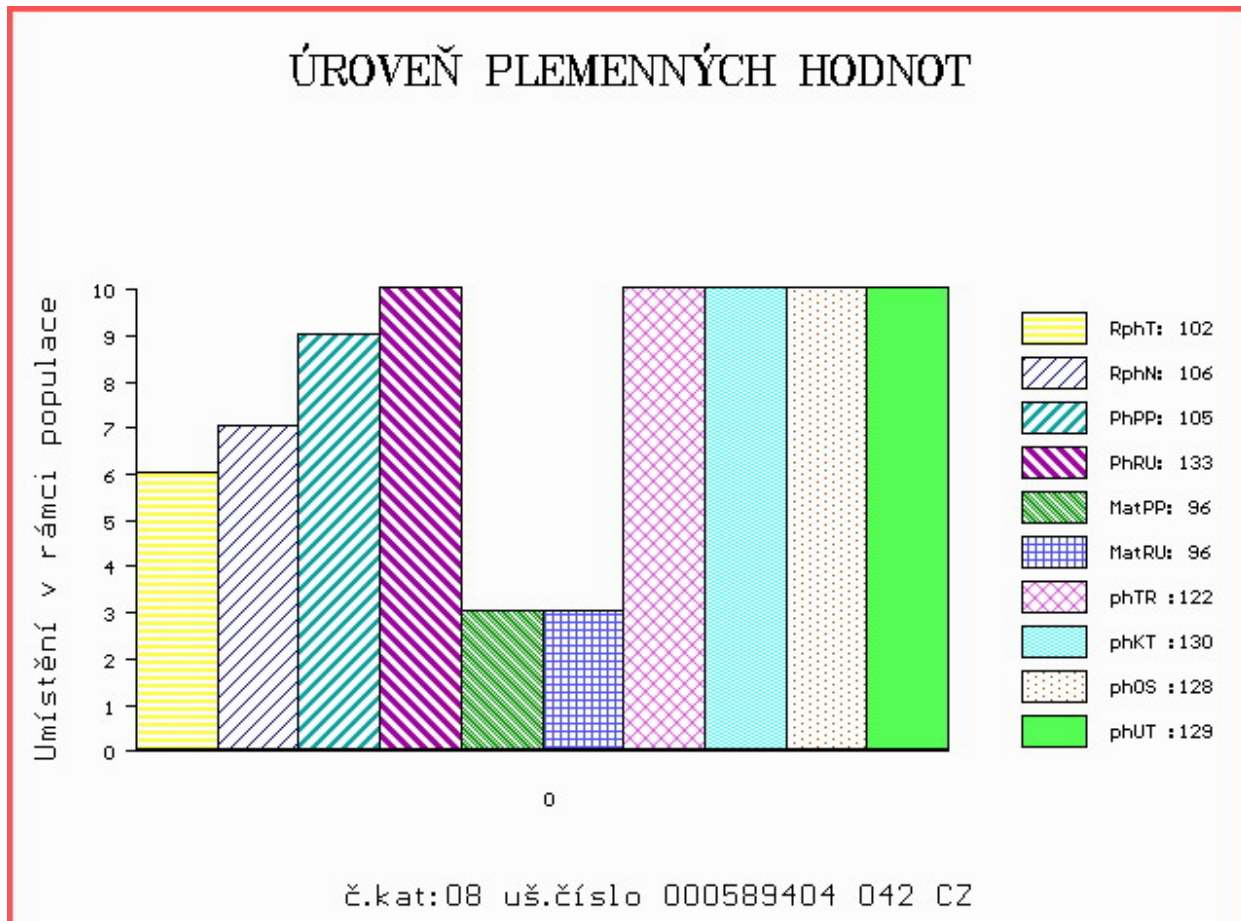

Číslo : 723922 081 CZ D'ARTAGNAN VFU Číslo katalogu 9
 Dat.nar. : 17.02.2017 Plemeno : Y100 Limousine
 Chovatel : VFU Brno ŠZP Nový Jičín
 Majitel : VFU Brno ŠZP Nový Jičín

OOO 271 383 VAISSEAU 1931746584
 OO ZLI 763 DIABOLO 1627497240
 MOO 1627496970 FR AUBANNE 1627496970

OTEC ZLM 525 ARGAMON VFU 007000667934081
 OMO ZLI 325 KOLJA VFU 007764119005
 MO 112535 981 CZ NOBLESA VFU 007000112535981
 MMO 113281 704 CZ IDILA VFU 007704113281

OOM 271 208 SCAPIN 2351383257
 OM ZLI 746 URVILLE 1931859212
 MOM 1930388572 FR OXANE 142 1930388572

MA 244159 981 CZ /2 ot 007000244159981
 OMM ZLI 350 REPONS 1201098789
 MM 163675 981 CZ RENATA VFU 007000163675981
 MMM 119924 704 CZ JEDULE VFU 007704119924

Vl.užit:nar: 44 kg ve 120d: 202 kg ve 210d: 327 kg v 365d: 549 kg / kříž: 138 cm
 Přírustek v testu : 1441 g / 106 přírustek od narození: 1397 g / 111 šourek 36 cm
 Věk při ZV 430 dní aktuálně k 22.03.18 hmotnost: 600 kg výška v kříži: 138 cm

PLEMENNÉ HODNOTY										LINEARNÍ HODNOCENÍ							
	pp	ru	pp	ru	TR	KT	OS	UT	Hmot	kříž	TR	KT	OS	UT	CE		
BÝK	PE	97	118	ME	101	108	110	107	106	106							
MATKA	PE	102	108	ME	110	99	101	103	103	103	758	144	25	20	19	7	71
OTEC	PE	84	121	ME	98	119	116	114	111	112	674	141	29	23	22	8	82

HODNOCEN: TR 8 / /10 KT / / OS / / UT Výsledek:

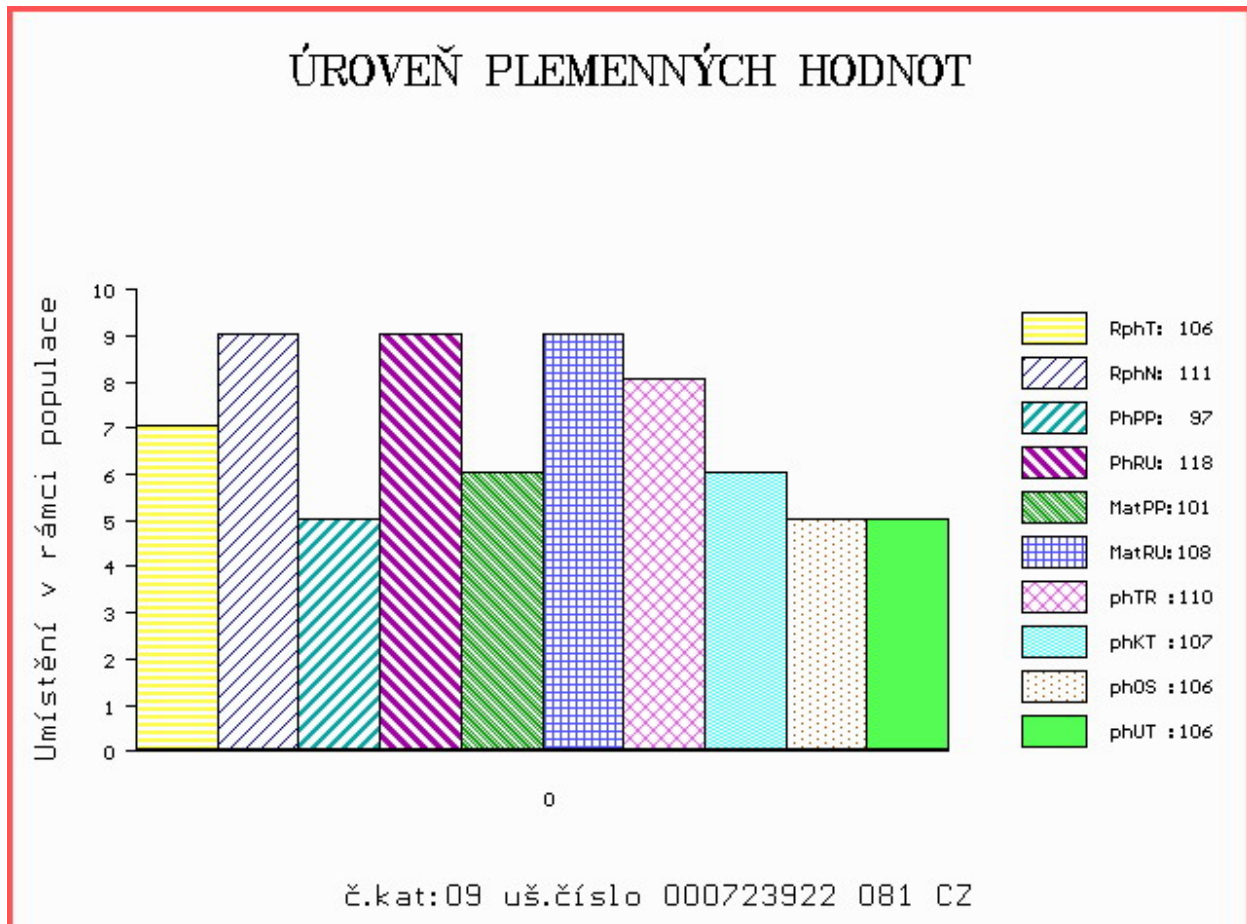

Číslo : 826742 021 CZ DOUGLES MOF Číslo katalogu 10
 Dat.nar. : 18.02.2017 Plemeno : Y100 Limousine
 Chovatel : Montážně obchodní firma s.r.o., B.Mlýn
 Majitel : Natural, spol s r.o. Hradištko

OOO 268 707 EPSON 8789003682
 OO ZLI 666 TASTEVIN 3330021849
 MOO 3330003088 FR PAILLETTE 3330003088

OTEC ZLM 824 IGLOO 2424373438
 OMO 285 124 VERGLAS 2424424830
 MO 2424551606 FR GALETTE 2424551606
 MMO 2424430064 FR ROUSSE 2424430064

OOM 269 559 HARICOT-MN 2292003011
 OM 268 750 OCTOPUS 8710671030
 MOM 8794005984 FR JUSTINE 8794005984

MA 4807043706 FR /8 ot BLONDE 4807043706
 OMM 270 322 SUPERMAN 1930916320
 MM 4804043436 FR URUGNE 4804043436
 MMM 2300228117 FR POESIE 2300228117

Vl.užit:nar: 42 kg ve 120d: 202 kg ve 210d: 320 kg v 365d: 601 kg / kříž: 138 cm
 Přírustek v testu : 1725 g / 109 přírustek od narození: 1529 g / 110 šourek 38 cm
 Věk při ZV 429 dní aktuálně k 22.03.18 hmotnost: 649 kg výška v kříži: 139 cm

PLEMENNÉ HODNOTY										LINEARNÍ HODNOCENÍ							
	pp	ru	pp	ru	TR	KT	OS	UT	Hmot	kříž	TR	KT	OS	UT	CE		
BÝK	PE	97	114	ME	108	90	106	107	108	108							
MATKA	PE	99	103	ME	108	92	99	100	100	100	584	134	18	21	18	7	64
OTEC	PE	99	113	ME	105	95	104	103	104	105	1050	155	26	22	21	8	77

HODNOCEN: TR 8 / /10 KT / / OS / / UT Výsledek:

ÚROVEŇ PLEMENNÝCH HODNOT

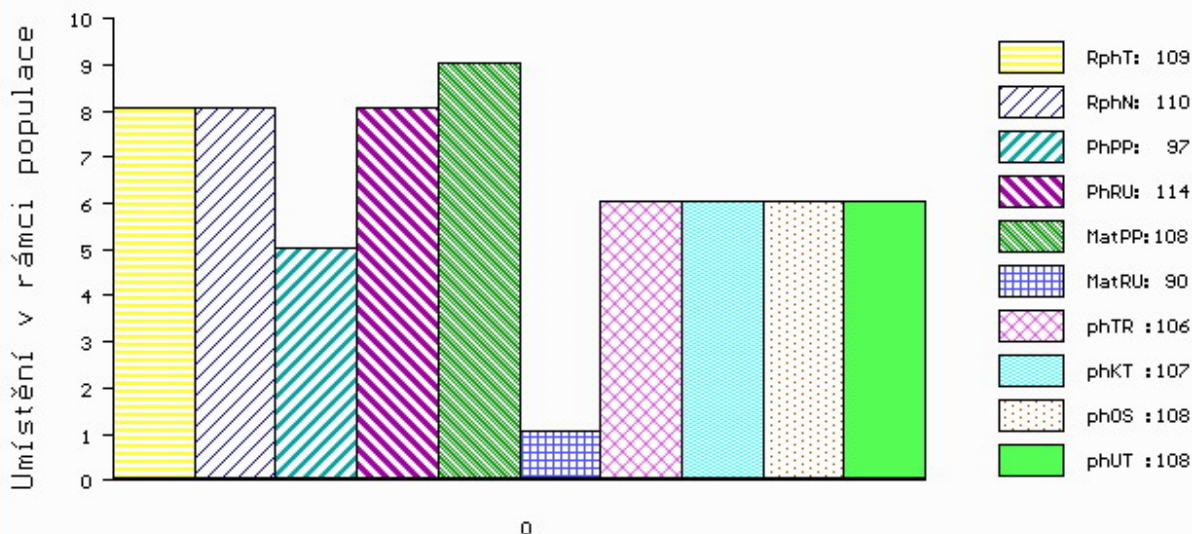

č.kat:10 uš.číslo 000826742 021 CZ

Číslo : 826743 021 CZ DASTY MOF Číslo katalogu 11
 Dat.nar. : 19.02.2017 Plemeno : Y100 Limousine
 Chovatel : Montážně obchodní firma s.r.o.,B.Mlýn
 Majitel : Natural, spol s r.o.Hradištko

OOO 268 707 EPSON 8789003682
 OO ZLI 666 TASTEVIN 3330021849
 MOO 3330003088 FR PAILLETTE 3330003088

OTEC ZLM 824 IGLOO 2424373438
 OMO 285 124 VERGLAS 2424424830
 MO 2424551606 FR GALETTE 2424551606
 MMO 2424430064 FR ROUSSE 2424430064

OOM 000 STIGMA 1606991225
 OM 262 789 VOLT 1606991284
 MOM 1606991159 FR OTARIE 1606991159

MA 1932589819 FR /8 ot CHEOPS 1932589819
 OMM 262 790 LIEVRE 1295161016
 MM 1931178888 FR TAUPE 1931178888
 MMM 1992014988 FR HELIOPOLIS 1992014988

Vl.užit:nar: 42 kg ve 120d: 183 kg ve 210d: 307 kg v 365d: 552 kg / kříž: 140 cm
 Přírustek v testu : 1716 g / 110 přírustek od narození: 1432 g / 109 šourek 35 cm
 Věk při ZV 428 dní aktuálně k 22.03.18 hmotnost: 609 kg výška v kříži: 144 cm

PLEMENNÉ HODNOTY										LINEARNÍ HODNOCENÍ						
	pp	ru	pp	ru	TR	KT	OS	UT		Hmot	kříž	TR	KT	OS	UT	CE
BÝK	PE	100	105	ME	106	100	108	101	100	102						
MATKA	PE	106	106	ME	104	99	107	106	105	106	688	140	25	19	20	7 71
OTEC	PE	99	113	ME	105	95	104	103	104	105	1050	155	26	22	21	8 77

HODNOCEN: TR 10 / /10 KT / / OS / / UT Výsledek:

ÚROVEŇ PLEMENNÝCH HODNOT

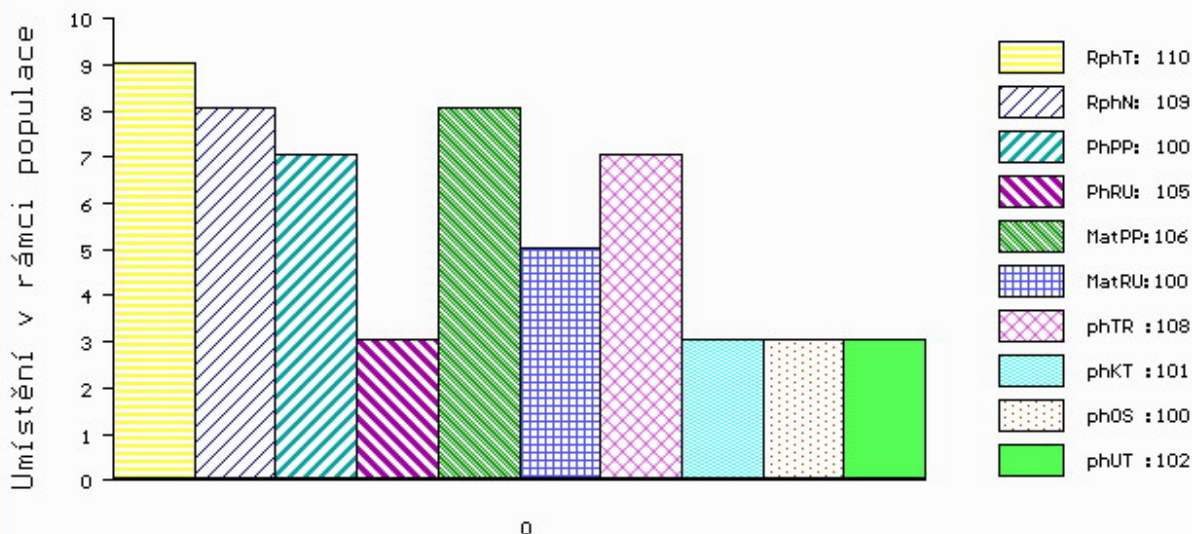

č.kat:11 uš.číslo 000826743 021 CZ

Číslo : 826745 021 CZ DARTAGNAN MOF Číslo katalogu 12
 Dat.nar. : 19.02.2017 Plemeno : Y100 Limousine
 Chovatel : Montážně obchodní firma s.r.o.,B.Mlýn
 Majitel : Natural, spol s r.o.Hradištko

OOO 268 707 EPSON 8789003682
 OO ZLI 666 TASTEVIN 3330021849
 MOO 3330003088 FR PAILLETTE 3330003088

OTEC ZLM 824 IGLOO 2424373438
 OMO 285 124 VERGLAS 2424424830
 MO 2424551606 FR GALETTE 2424551606
 MMO 2424430064 FR ROUSSE 2424430064

OOM 269 536 PAPRIKA 1634777161
 OM 270 330 URON 6506203113
 MOM 6597017532 FR NIAGARA 6597017532

MA 4306016209 FR /9 ot BOURICHE 4306016209
 OMM 270 304 OBJAT 3615149475
 MM 4301001670 FR SCARLATINE 4301001670
 MMM 4398008266 FR ORTIE 4398008266

Vl.užit:nar: 42 kg ve 120d: 196 kg ve 210d: 317 kg v 365d: 556 kg / kříž: 140 cm
 Přírustek v testu : 1766 g / 113 přírustek od narození: 1447 g / 114 šourek 35 cm
 Věk při ZV 428 dní aktuálně k 22.03.18 hmotnost: 615 kg výška v kříži: 141 cm

PLEMENNÉ HODNOTY										LINEARNÍ HODNOCENÍ						
	pp	ru	pp	ru	TR	KT	OS	UT		Hmot	kříž	TR	KT	OS	UT	CE
BÝK	PE	99	105	ME	104	96	106	98	96	99						
MATKA	PE	99	97	ME	102	96	113	99	95	100	652 /	143	23	18	18	6 65
OTEC	PE	99	113	ME	105	95	104	103	104	105	1050 /	155	26	22	21	8 77

HODNOCEN: TR 9 / /10 KT / / OS / / UT Výsledek:

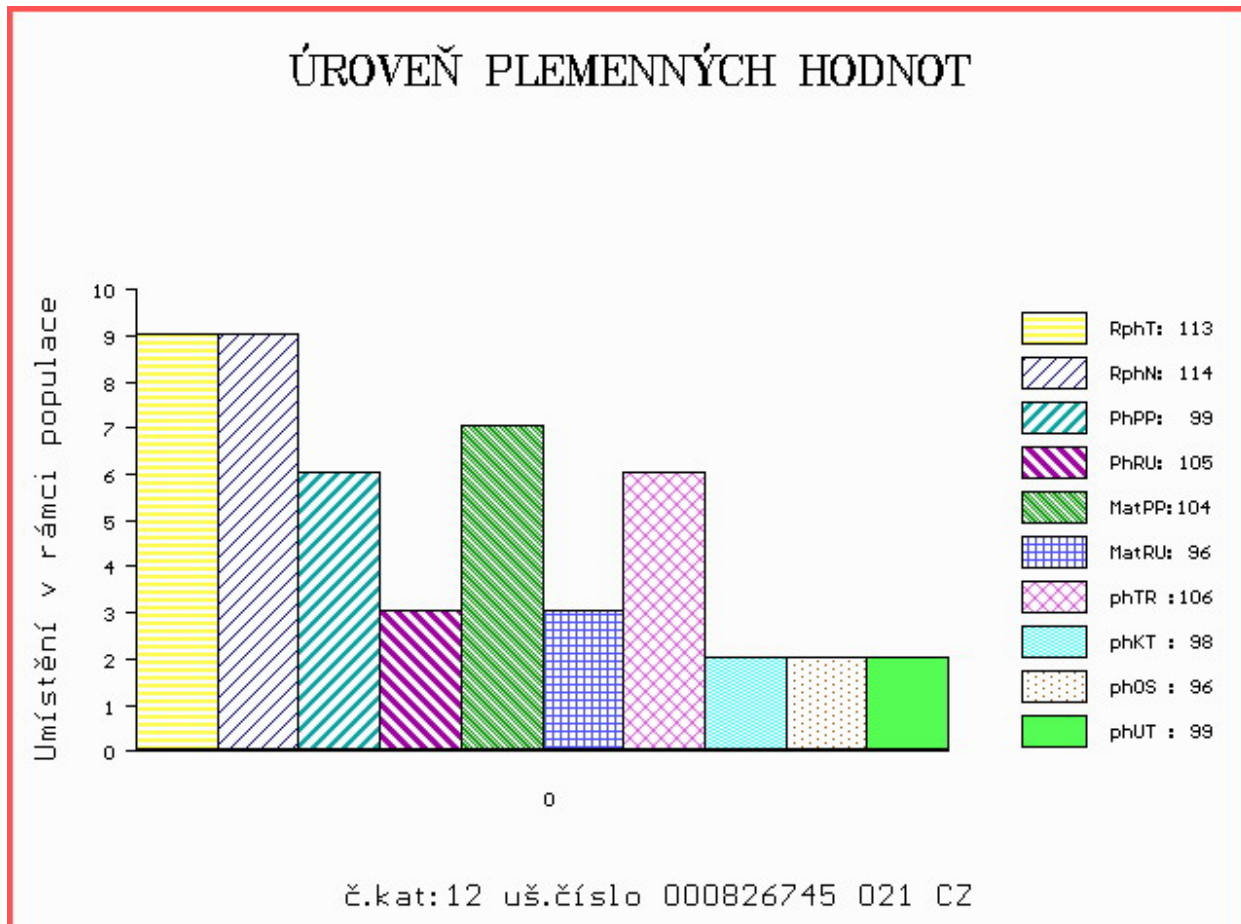

Číslo : 768790 053 CZ DELPOTRO Z KALIŠTĚ P Číslo katalogu 13
 Dat.nar. : 20.02.2017 Plemeno : Y100 Limousine
 Chovatel : Farma Kaliště s.r.o.Č.Libchavy
 Majitel : Farma Kaliště s.r.o.Č.Libchavy

OOO 281 256 BABOUIN 1986002441
 OO 281 254 FIDELE P 2311392092
 MOO 2308994683 FR DORAPEY P 2308994683

OTEC ZLM 400 IMBATTABLE PP 4242120209
 OMO ZLI 940 CLOVIS P 2308914479
 MO 4241712146 FR FABULEUSE P 4241712146
 MMO 2306901240 FR ATTALI 2306901240

OOM 271 361 ADROIT 1932017859
 OM ZLI 888 EUPLUS 2309430066
 MOM 2395525421 FR VANINA 2305525421

MA 293042 953 CZ /3 ot HANULINEČKA Z KALIŠTĚ 031000293042953
 OMM ZLI 539 CACAO 6503987463
 MM 213673 953 CZ HOLLY Z KALIŠTĚ 031000213673953
 MMM 16985 953 CZ HAVETA Z KALIŠTĚ 031000016985953

Vl.užit:nar: 41 kg ve 120d: 195 kg ve 210d: 312 kg v 365d: 577 kg / kříž: 142 cm
 Přírustek v testu : 1700 g / 108 přírustek od narození: 1441 g / 104 šourek 36 cm
 Věk při ZV 427 dní aktuálně k 22.03.18 hmotnost: 610 kg výška v kříži: 142 cm

PLEMENNÉ HODNOTY										LINEARNÍ HODNOCENÍ							
	pp	ru	pp	ru	TR	KT	OS	UT	Hmot	kříž	TR	KT	OS	UT	CE		
BÝK	PE	102	108	ME	102	102	104	99	97	99							
MATKA	PE	97	123	ME	106	107	115	113	110	113	785	149	27	19	19	7	72
OTEC	PE	105	95	ME	98	97	89	92	92	92	517	134	18	19	18	6	61

HODNOCEN: TR 10 / /10 KT / / OS / / UT Výsledek:

ÚROVEŇ PLEMENNÝCH HODNOT

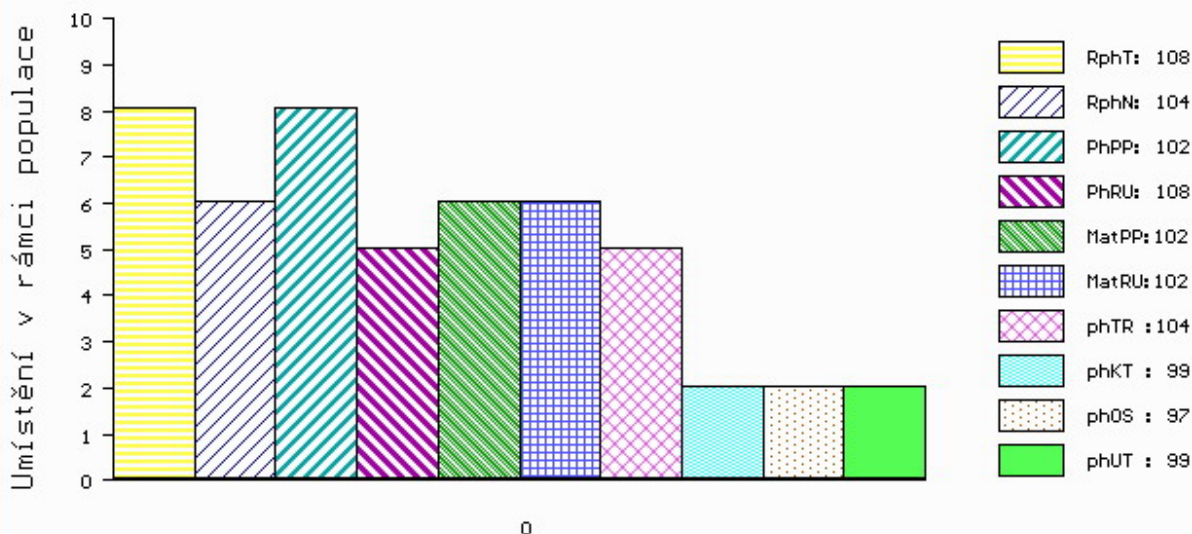

č.kat:13 uš.číslo 000768790 053 CZ

Číslo : 723926 081 CZ DRAGO VFU P Číslo katalogu 14
 Dat.nar. : 22.02.2017 Plemeno : Y100 Limousine
 Chovatel : VFU Brno ŠZP Nový Jičín
 Majitel : VFU Brno ŠZP Nový Jičín

OOO 271 383 VAISSEAU 1931746584
 OO ZLI 763 DIABOLO 1627497240
 MOO 1627496970 FR AUBANNE 1627496970

OTEC ZLM 525 ARGAMON VFU 007000667934081
 OMO ZLI 325 KOLJA VFU 007764119005
 MO 112535 981 CZ NOBLESA VFU 007000112535981
 MMO 113281 704 CZ IDILA VFU 007704113281

OOM 262 316 HAMMEL OASSIS 64467-00709
 OM ZLI 576 TRONSO POLLED ROLF P 46791-00185
 MOM 4679100133 DK TRONSO POLLED MAIKEN P 46791-00133

MA 215452 981 CZ /3 ot TRONSKA VFU P 007000215452981
 OMM ZLI 370 MERIDIEN 8796002929
 MM 112522 981 CZ MAGDA VFU 007000112522981
 MMM 119960 704 CZ KATRIN VFU 007000119960704

Vl.užit:nar: 46 kg ve 120d: 199 kg ve 210d: 318 kg v 365d: 557 kg / kříž: 136 cm
 Přírustek v testu : 1516 g / 110 přírustek od narození: 1387 g / 111 šourek 38 cm
 Věk při ZV 425 dní aktuálně k 22.03.18 hmotnost: 591 kg výška v kříži: 136 cm

PLEMENNÉ HODNOTY										LINEARNÍ HODNOCENÍ							
	pp	ru	pp	ru	TR	KT	OS	UT	Hmot	kříž	TR	KT	OS	UT	CE		
BÝK	PE	92	111	ME	99	111	103	105	106	106							
MATKA	PE	95	103	ME	101	104	106	109	110	110	722	144	23	18	17	6	64
OTEC	PE	84	121	ME	98	119	116	114	111	112	674	141	29	23	22	8	82

HODNOCEN: TR 7 / /10 KT / / OS / / UT Výsledek:

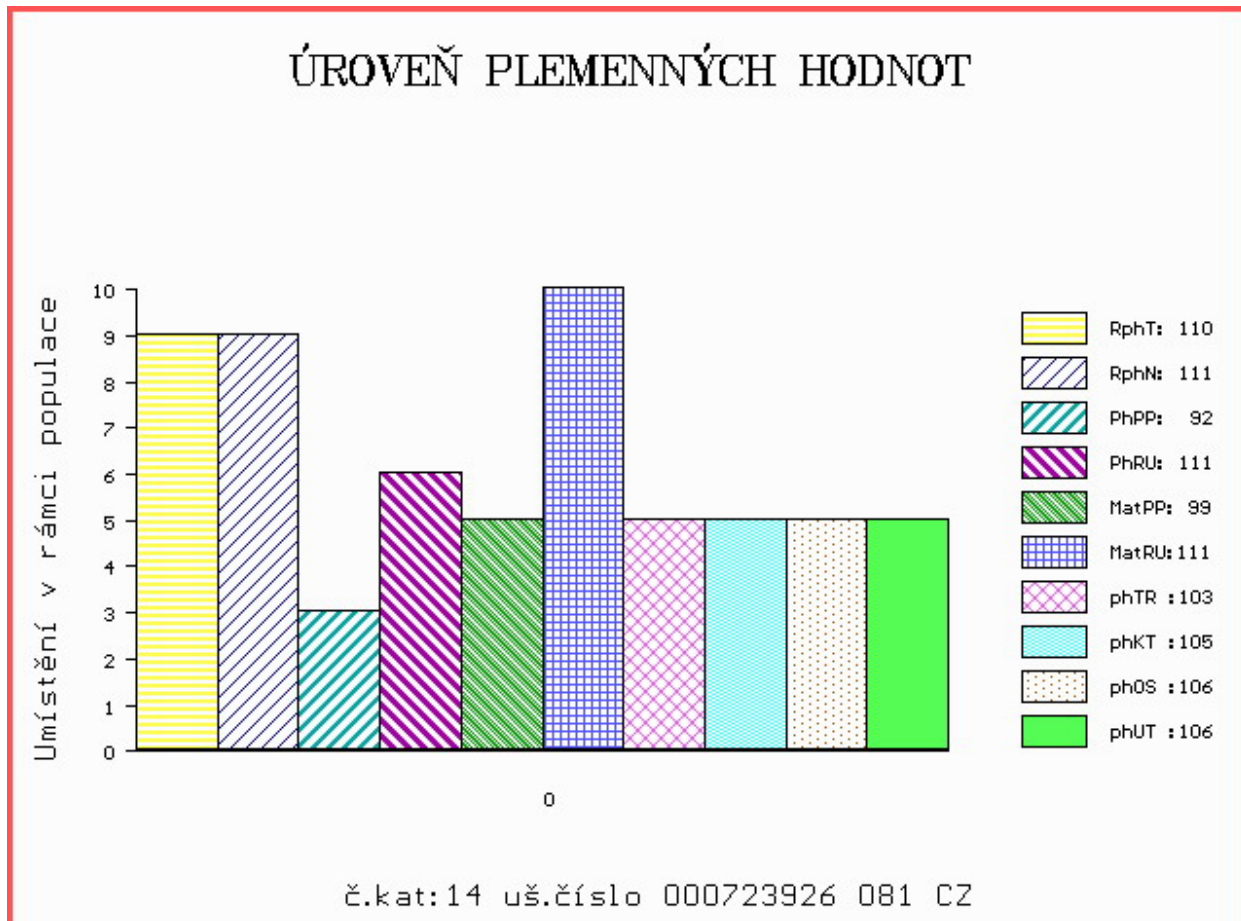

Číslo : 794040 053 CZ DOMINIK AVENA Číslo katalogu 15
 Dat.nar. : 23.02.2017 Plemeno : Y100 Limousine
 Chovatel : Avena s.r.o.Dlouhá Třebová
 Majitel : Avena s.r.o.Dlouhá Třebová

OOO 272 687 STAR MN 2302612261
 OO ZLI 945 FORTISSIMO 3704321021
 MOO 3704323382 FR URTICAIRE 3704323382

OTEC ZLM 531 ATOM ZE DVORA 114000693458053
 OMO ZLI 434 MÝTUS VFU 007000113842081
 MO 137954 953 CZ OLINKA ZE DVORA 114000137954953
 MMO 138519 511 CZ KLÁRA ZE DVORA 114000138519511

OOM ZLI 208 JOKEY 8794003163
 OM ZLI 319 JOKER VFU 007764119018
 MOM 61 705 CZ FREGATE 8790050891

MA 240115 953 CZ /5 ot 028000240115953
 OMM LIP 114 CHULIO 007517003850
 MM 143286 511 CZ 028000143286511
 MMM 1831 517 CZ 028517001831

Vl.užit:nar: 41 kg ve 120d: 216 kg ve 210d: 356 kg v 365d: 589 kg / kříž: 138 cm
 Přírustek v testu : 1541 g / 107 přírustek od narození: 1523 g / 114 šourek 38 cm
 Věk při ZV 424 dní aktuálně k 22.03.18 hmotnost: 638 kg výška v kříži: 138 cm

PLEMENNÉ HODNOTY										LINEARNÍ HODNOCENÍ							
	pp	ru	pp	ru	TR	KT	OS	UT	Hmot	kříž	TR	KT	OS	UT	CE		
BÝK	PE	99	121	ME	109	90	110	111	109	111							
MATKA	PE	97	110	ME	107	103	107	116	118	117	750	145	25	20	19	7	71
OTEC	PE	93	122	ME	114	80	107	107	105	107	712	140	26	22	21	8	77

HODNOCEN: TR 8 / /10 KT / / OS / / UT Výsledek:

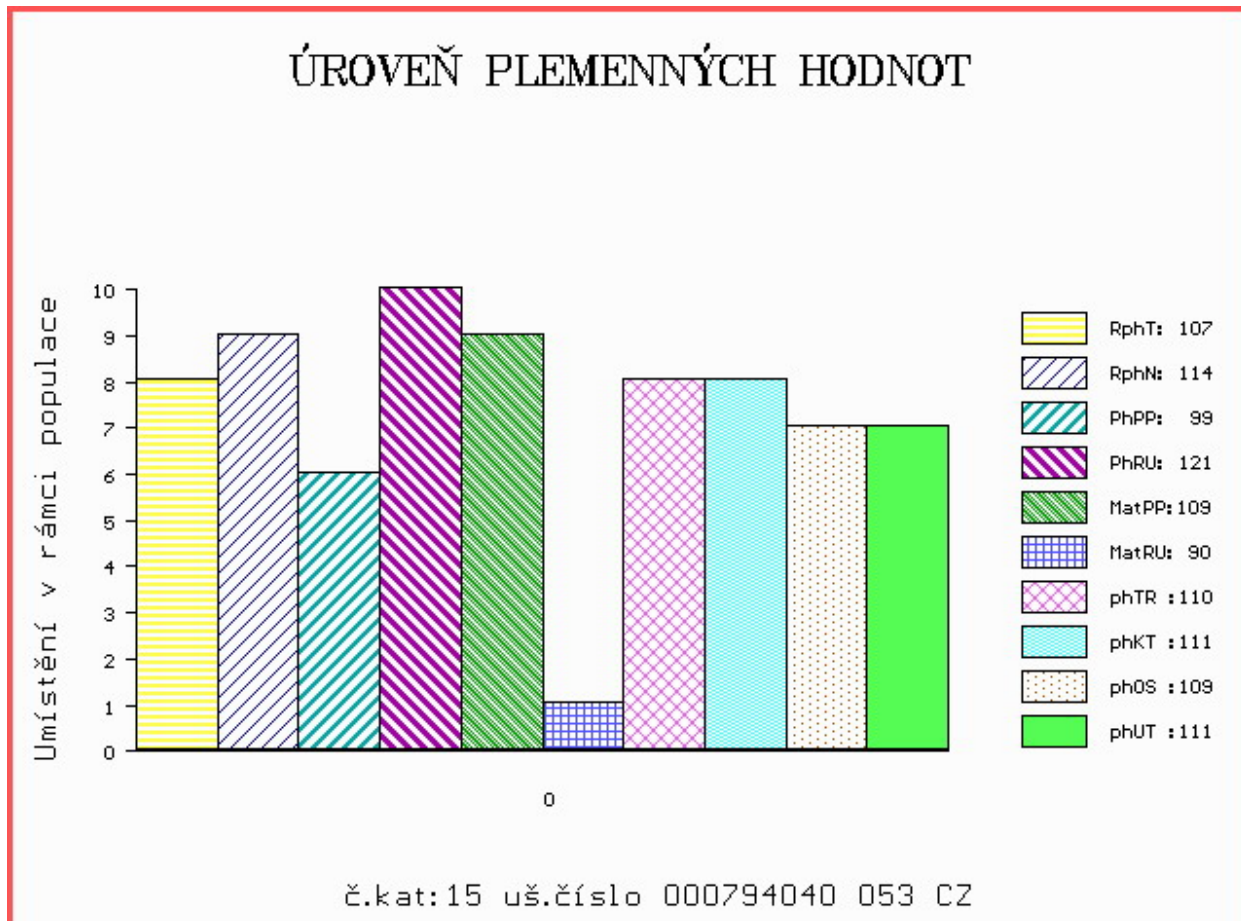

Číslo : 23929 064 CZ DUSTY Z ČÁSTKOVIC ET P Číslo katalogu 16
 Dat.nar. : 26.02.2017 Plemeno : Y100 Limousine
 Chovatel : Šindler Petr, Částkovice
 Majitel : Šindler Petr, Částkovice

OOO ZLI 664 GENIAL 8791002491
 OO 268 705 NELOMBO 1297172653
 MOO 1289110490 FR ELANCEE 1289110490

OTEC ZLI 929 TOPTORO 8122073617
 OMO 262 093 TARVIS RR 1982001611
 MO 8195125901 FR LAROUSSE 8195125901
 MMO 8190120089 FR FANCHETTE 8190120089

OOM 262 546 KAUP'S POLLED HAVANA 121924
 OM ZLI 663 VIKING PP 2304904377
 MOM 1311379 US C&S FINDERS KEEPERS 645F P 1311379

MA 368106 931 CZ /2 ot P 397000368106931
 OMM ZLI 374 LILIE Z KALIŠTĚ 031053020507
 MM 260192 931 CZ PATRONA 397000260192931
 MMM 180743 931 CZ 056000180743931

Vl.užit:nar: 40 kg ve 120d: 184 kg ve 210d: 284 kg v 365d: 517 kg / kříž: 135 cm
 Přírustek v testu : 1425 g / 94 přírustek od narození: 1306 g / 102 šourek 36 cm
 Věk při ZV 421 dní aktuálně k 22.03.18 hmotnost: 548 kg výška v kříži: 136 cm

PLEMENNÉ HODNOTY										LINEARNÍ HODNOCENÍ							
	pp	ru	pp	ru	TR	KT	OS	UT		Hmot	kříž	TR	KT	OS	UT	CE	
BÝK	PE	103	110	ME	94	92	96	100	99	99							
MATKA	PE	100	112	ME	105	89	90	101	103	100	702	141	25	22	21	8	76
OTEC	PE	99	117	ME	85	91	115	112	108	111	0	0	0	0	0	0	0

HODNOCEN: TR 7 / / 9 KT / / OS / / UT Výsledek:

ÚROVEŇ PLEMENNÝCH HODNOT

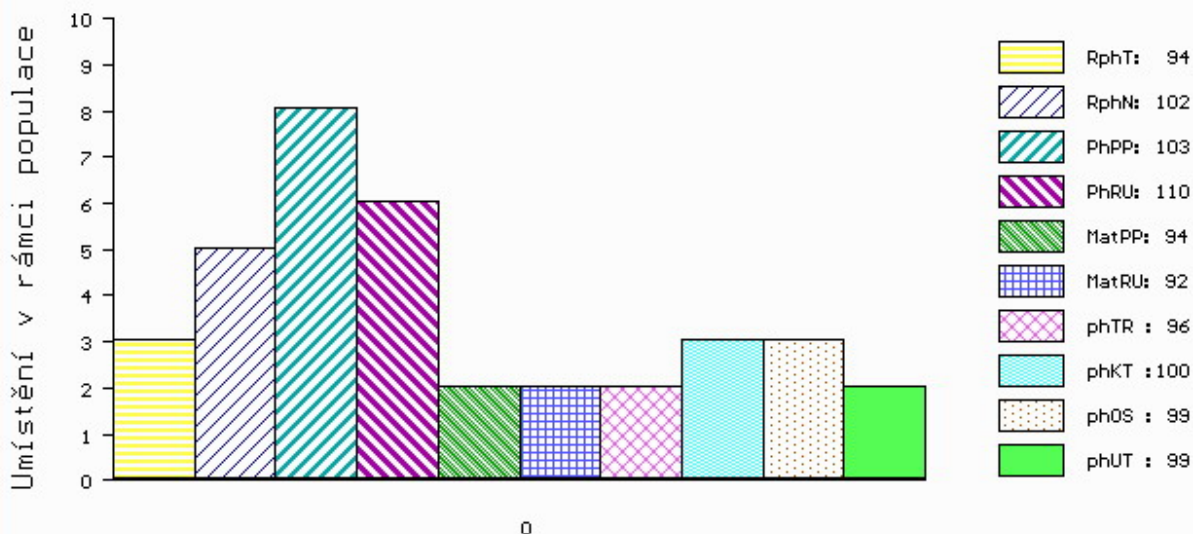

č.kat:16 uš.číslo 000023929 064 CZ

Číslo : 723928 081 CZ DESIRE VFU Číslo katalogu 17
 Dat.nar. : 26.02.2017 Plemeno : Y100 Limousine
 Chovatel : VFU Brno ŠZP Nový Jičín
 Majitel : VFU Brno ŠZP Nový Jičín

OOO 262 316 HAMMEL OASSIS 64467-00709
 OO ZLI 576 TRONSO POLLED ROLF P 46791-00185
 MOO 4679100133 DK TRONSO POLLED MAIKEN P 46791-00133

OTEC ZLM 047 SNAP POLLED GOLD V 64893-00085
 OMO 262 720 KLEGVANGGÁRD URANUS P 43142-00546
 MO 6489300056 DK SNAP POLLED DONNA P 64893-00056
 MMO 7779300173 DK SLÁGÁRD SORINE 77793-00173

OOM ZLI 268 IONESCO 3693000206
 OM ZLI 810 SAM ZE SVATÉ KATEŘINY 393000529799042
 MOM 155006 931 CZ MELINDA Z OSTRÉHO 253000155006931

MA 265613 981 CZ /2 ot ZARJA VFU 007000265613981
 OMM ZLI 370 MERIDIEN 8796002929
 MM 112521 981 CZ MERINA VFU 007000112521981
 MMM 119950 704 CZ KONVALINKA VFU 007000119950704

Vl.užit:nar: 40 kg ve 120d: 177 kg ve 210d: 288 kg v 365d: 525 kg / kříž: 132 cm
 Přírustek v testu : 1425 g / 97 přírustek od narození: 1311 g / 101 šourek 34 cm
 Věk při ZV 421 dní aktuálně k 22.03.18 hmotnost: 550 kg výška v kříži: 134 cm

PLEMENNÉ HODNOTY										LINEARNÍ HODNOCENÍ								
	pp	ru	pp	ru	TR	KT	OS	UT		Hmot	kříž	TR	KT	OS	UT	CE		
BÝK	PE	107	107	ME	90	98	93	94	95	95								
MATKA	PE	91	121	ME	91	99	111	111	109	111	812	/	147	27	22	20	8	77
OTEC	PE	110	104	ME	95	91	100	99	99	100	600	/	137	23	20	20	7	70

HODNOCEN: TR 6 / / 9 KT / / OS / / UT Výsledek:

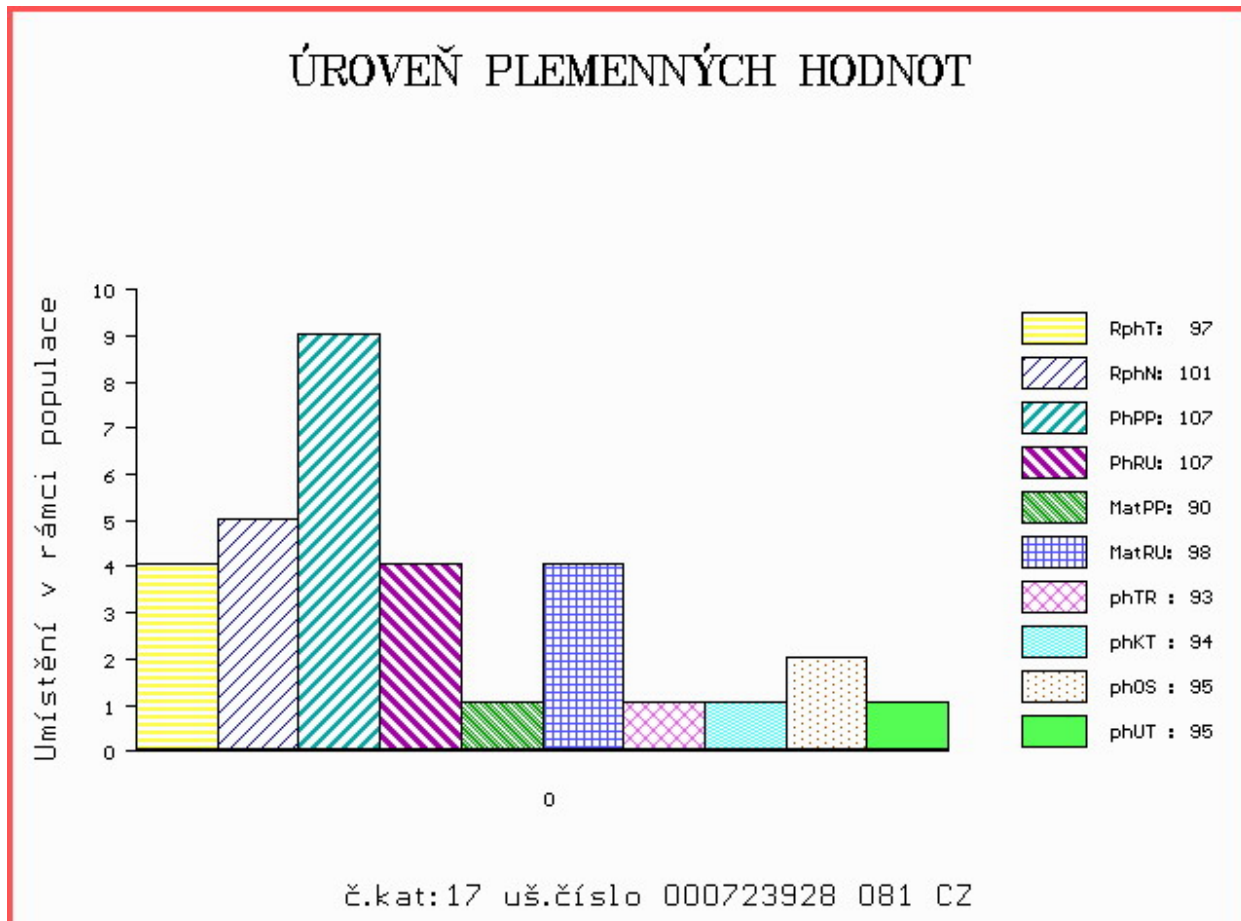

Číslo : 768791 053 CZ DARDA Z KALIŠTĚ P Číslo katalogu 18
 Dat.nar. : 27.02.2017 Plemeno : Y100 Limousine
 Chovatel : Farma Kaliště s.r.o.Č.Libchavy
 Majitel : Farma Kaliště s.r.o.Č.Libchavy

OOO 281 256 BABOUIN 1986002441
 OO 281 254 FIDELE P 2311392092
 MOO 2308994683 FR DORAPEY P 2308994683

OTEC ZLM 400 IMBATTABLE PP 4242120209
 OMO ZLI 940 CLOVIS P 2308914479
 MO 4241712146 FR FABULEUSE P 4241712146
 MMO 2306901240 FR ATTALI 2306901240

OOM 270 532 ULTIME 8719100231
 OM ZLI 539 CACAO 6503987463
 MOM 2300242076 FR PETALE 2300242076

MA 282185 953 CZ /4 ot KATUŠA Z KALIŠTĚ P 031000282185953
 OMM ZLI 394 LUIS VFU 007081014356
 MM 191044 953 CZ KOBRA Z KALIŠTĚ P 031000191044953
 MMM 43314 953 CZ KLEOPATRA Z KALIŠTĚ P 031000043314953

Vl.užit:nar: 37 kg ve 120d: 194 kg ve 210d: 317 kg v 365d: 557 kg / kříž: 137 cm
 Přírustek v testu : 1491 g / 98 přírustek od narození: 1402 g / 93 šourek 37 cm
 Věk při ZV 420 dní aktuálně k 22.03.18 hmotnost: 581 kg výška v kříži: 137 cm

PLEMENNÉ HODNOTY										LINEARNÍ HODNOCENÍ							
	pp	ru	pp	ru	TR	KT	OS	UT		Hmot	kříž	TR	KT	OS	UT	CE	
BÝK	PE	110	102	ME	95	100	94	101	102	100							
MATKA	PE	101	100	ME	100	107	105	104	104	103	660	139	23	17	18	6	64
OTEC	PE	105	95	ME	98	97	89	92	92	92	517	134	18	19	18	6	61

HODNOCEN: TR 8 / /10 KT / / OS / / UT Výsledek:

ÚROVEŇ PLEMENNÝCH HODNOT

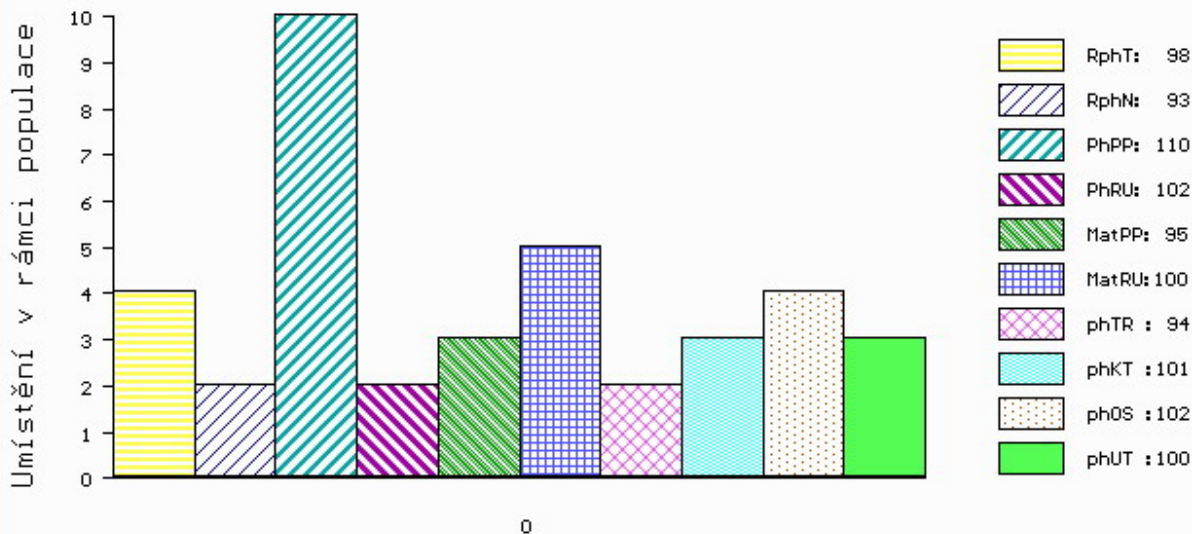

č.kat:18 uš.číslo 000768791 053 CZ

Číslo : 794041 053 CZ DAVID AVENA Číslo katalogu 19
 Dat.nar. : 04.03.2017 Plemeno : Y100 Limousine
 Chovatel : Avena s.r.o.Dlouhá Třebová
 Majitel : Avena s.r.o.Dlouhá Třebová

OOO 272 687 STAR MN 2302612261
 OO ZLI 945 FORTISSIMO 3704321021
 MOO 3704323382 FR URTICAIRE 3704323382

OTEC ZLM 531 ATOM ZE DVORA 114000693458053
 OMO ZLI 434 MÝTUS VFU 007000113842081
 MO 137954 953 CZ OLINKA ZE DVORA 114000137954953
 MMO 138519 511 CZ KLÁRA ZE DVORA 114000138519511

OOM ZLI 208 JOKEY 8794003163
 OM ZLI 319 JOKER VFU 007764119018
 MOM 61 705 CZ FREGATE 8790050891

MA 177796 953 CZ /7 ot 028000177796953
 OMM ZLI 294 LOUXOR 1995010819
 MM 18034 953 CZ 02800018034953
 MMM 1831 517 CZ 028517001831

Vl.užit:nar: 44 kg ve 120d: 210 kg ve 210d: 345 kg v 365d: 583 kg / kříž: 136 cm
 Přírustek v testu : 1600 g / 111 přírustek od narození: 1501 g / 115 šourek 39 cm
 Věk při ZV 415 dní aktuálně k 22.03.18 hmotnost: 619 kg výška v kříži: 136 cm

PLEMENNÉ HODNOTY										LINEARNÍ HODNOCENÍ								
	pp	ru	pp	ru	TR	KT	OS	UT		Hmot	kříž	TR	KT	OS	UT	CE		
BÝK	PE	93	117	ME	102	96	114	112	111	113								
MATKA	PE	89	108	ME	91	113	109	110	112	111	850	/	149	27	22	20	7	76
OTEC	PE	93	122	ME	114	80	107	107	105	107	712	/	140	26	22	21	8	77

HODNOCEN: TR 7 / /10 KT / / OS / / UT Výsledek:

ÚROVEŇ PLEMENNÝCH HODNOT

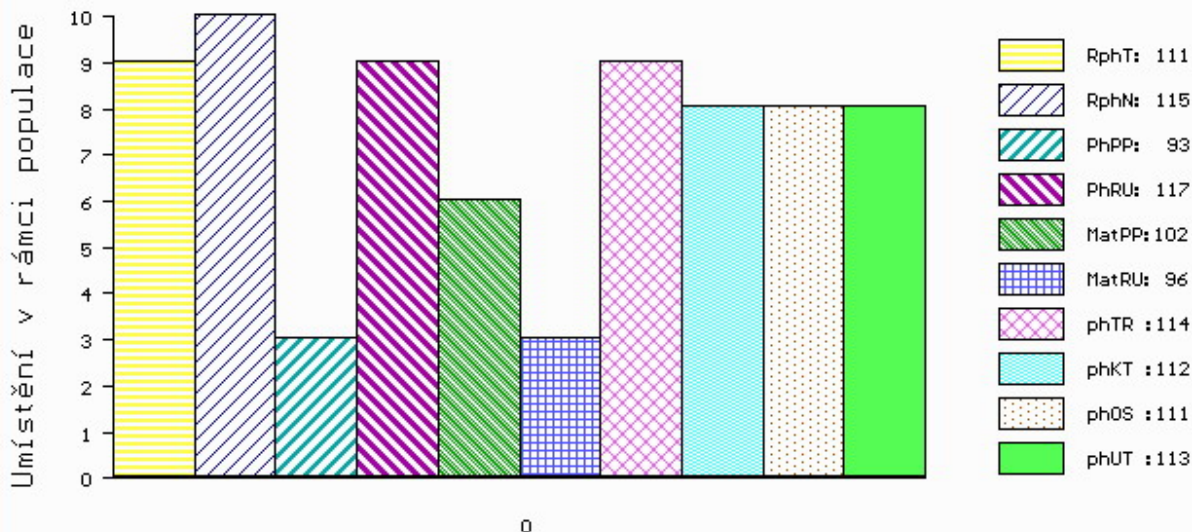

č.kat:19 uš.číslo 000794041 053 CZ

Číslo : 848901 021 CZ DARDA MOF Číslo katalogu 20
 Dat.nar. : 04.03.2017 Plemeno : Y100 Limousine
 Chovatel : Montážně obchodní firma s.r.o.,B.Mlýn
 Majitel : Natural, spol s r.o.Hradištko

OOO ZLI 229 ELEAZAR 1989009820
 OO ZLI 744 NADRAC 8797013786
 MOO 8789011854 FR ECOSSE 8789011854

OTEC ZLM 537 ADRA MOF 391000740238021
 OMO 262 780 TURBULENT 8723470180
 MO 8727970690 FR BENJAMINE 8727970690
 MMO 8727970404 FR TESSA 8727970404

OOM 270 291 SALOMON 5703439681
 OM ZLI 534 BROUTARD 1526343584
 MOM 1598068770 FR OUTARDE 1598068770

MA 271981 921 CZ /5 ot TOMA MOF 391000271981921
 OMM ZLI 400 NEUF 2297004114
 MM 5366549 133 FR ATOME 5366549133
 MMM 5366548985 FR TURQUOISE 5366548985

Vl.užit:nar: 42 kg ve 120d: 203 kg ve 210d: 292 kg v 365d: 494 kg / kříž: 140 cm
 Přírustek v testu : 1350 g / 97 přírustek od narození: 1219 g / 97 šourek 33 cm
 Věk při ZV 415 dní aktuálně k 22.03.18 hmotnost: 509 kg výška v kříži: 140 cm

PLEMENNÉ HODNOTY										LINEARNÍ HODNOCENÍ						
	pp	ru	pp	ru	TR	KT	OS	UT		Hmot	kříž	TR	KT	OS	UT	CE
BÝK	PE	95	97	ME	101	98	90	98	100	100						
MATKA	PE	102	95	ME	103	99	99	96	96	97	752 /	148	25	19	19	6 69
OTEC	PE	93	109	ME	94	93	112	115	114	116	676 /	142	27	22	21	8 78

HODNOCEN: TR 9 / / 7 KT / / OS / / UT Výsledek:

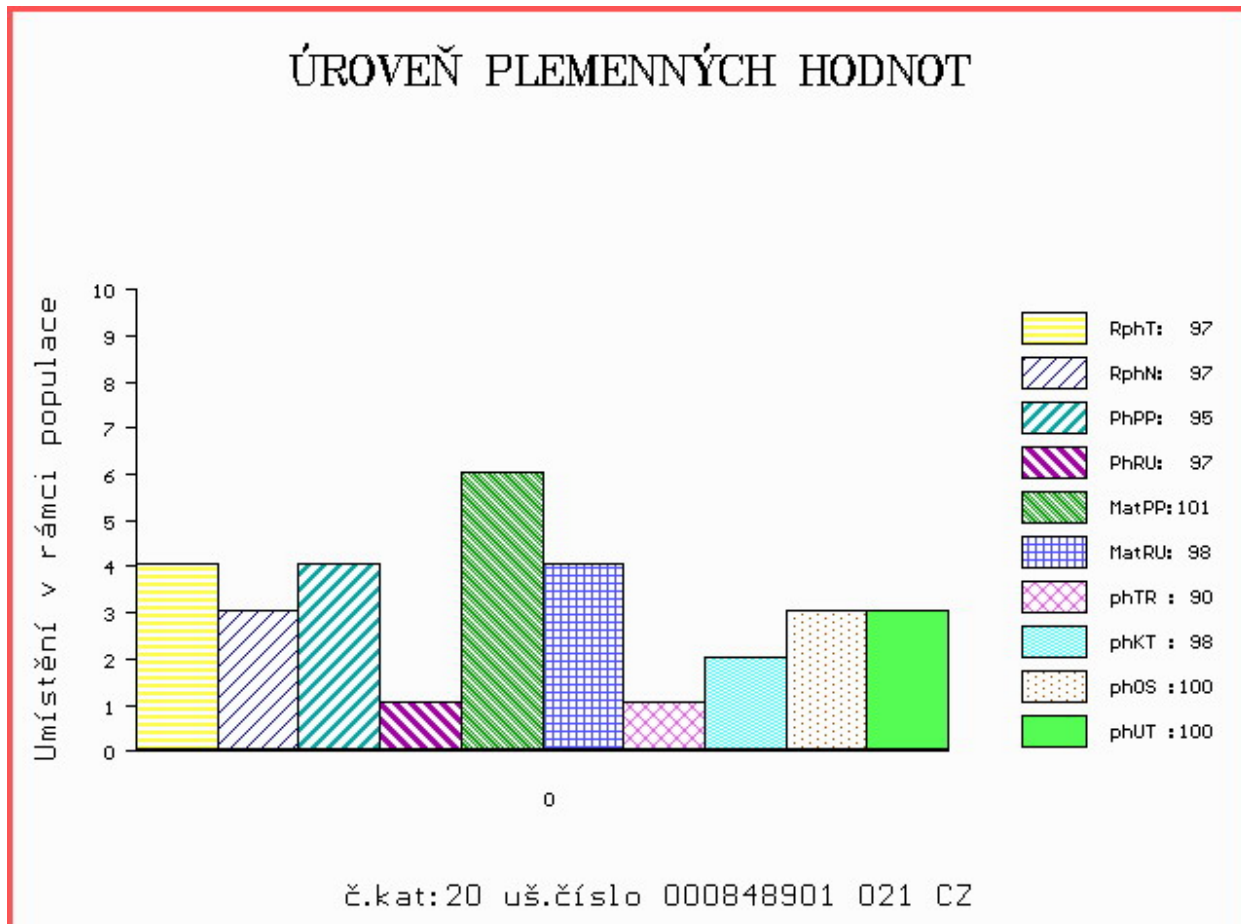

Číslo : 589405 042 CZ DAIMLER Číslo katalogu 21
 Dat.nar. : 05.03.2017 Plemeno : Y100 Limousine
 Chovatel : Nováková Zdeňka, Veselé
 Majitel : Nováková Zdeňka, Veselé

OOO 265 620 BAMBINO-MN 8786001669
 OO ZLI 268 IONESCO 3693000206
 MOO 3687001802 FR COQUETTE 3687001802

OTEC ZLI 710 PÁRA 397000562005031
 OMO ZLI 195 CÍZLER 007784000123
 MO 8144 517 CZ ILKA Z KALIŠTĚ 031517008144
 MMO 98007 511 CZ DISCEZ 647/0.08.006

OOM ZLI 350 REPONS 1201098789
 OM ZLI 519 OSOBNOST VFU 007000501405081
 MOM 119943 704 CZ KAMILA VFU 007000119943704

MA 161630 942 CZ /2 ot 407000161630942
 OMM ZLI 325 KOLJA VFU 007764119005
 MM 122247 981 CZ 007000122247981
 MMM 3833 517 CZ HALKA 007517003833

Vl.užit:nar: 34 kg ve 120d: 237 kg ve 210d: 345 kg v 365d: 578 kg / kříž: 140 cm
 Přírustek v testu : 1383 g / 93 přírustek od narození: 1463 g / 95 šourek 39 cm
 Věk při ZV 414 dní aktuálně k 22.03.18 hmotnost: 593 kg výška v kříži: 141 cm

PLEMENNÉ HODNOTY										LINEARNÍ HODNOCENÍ							
	pp	ru	pp	ru	TR	KT	OS	UT	Hmot	kříž	TR	KT	OS	UT	CE		
BÝK	PE	109	124	ME	97	98	121	124	121	124							
MATKA	PE	102	105	ME	98	120	109	106	104	107	748	142	27	23	24	8	82
OTEC	PE	109	136	ME	99	78	109	129	132	129	771	140	24	26	26	9	85

HODNOCEN: TR 10 / /10 KT / / OS / / UT Výsledek:

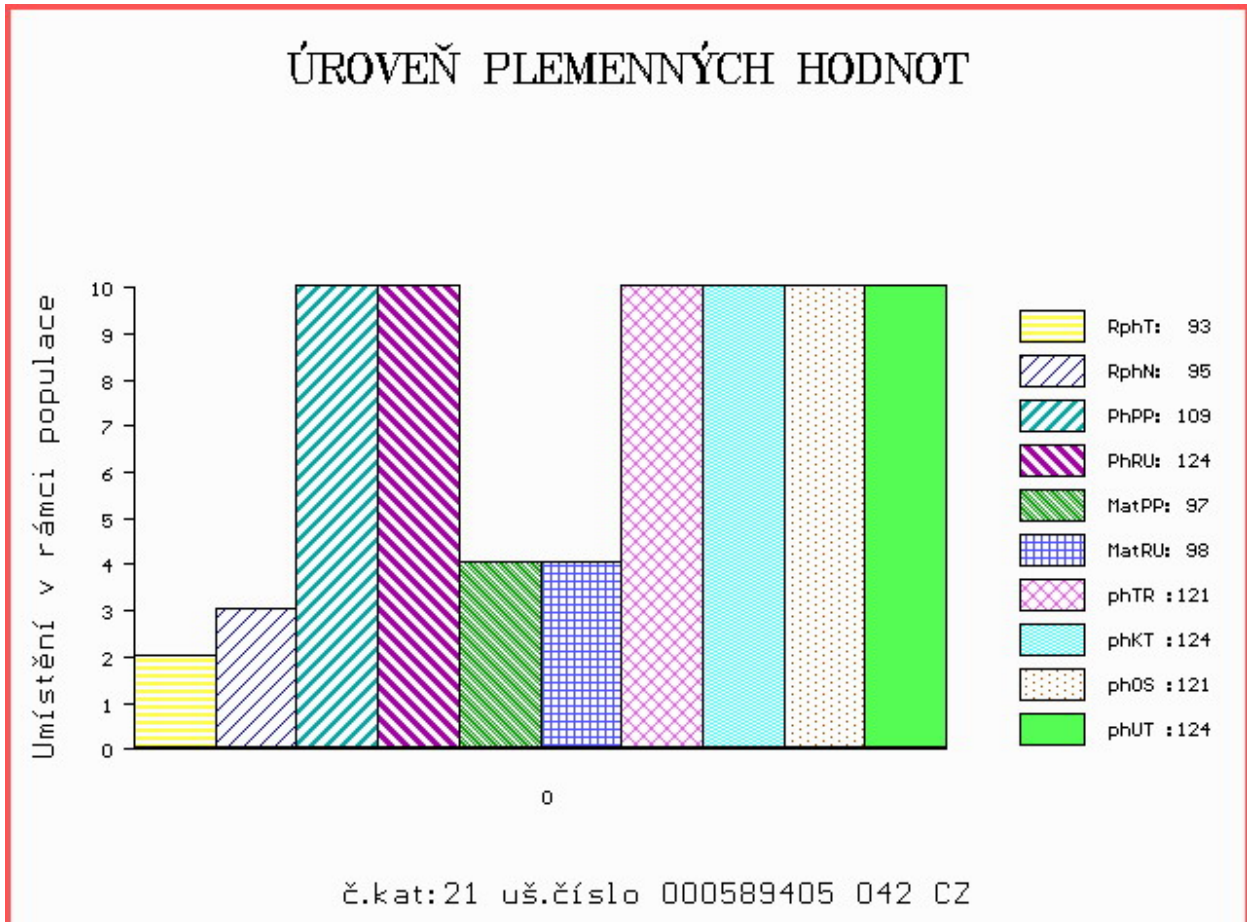

Číslo : 848904 021 CZ DESPERATO MOF Číslo katalogu 22
 Dat.nar. : 05.03.2017 Plemeno : Y100 Limousine
 Chovatel : Montážně obchodní firma s.r.o.,B.Mlýn
 Majitel : Natural, spol s r.o.Hradištko

OOO 279 591 CHOCOLAT 1932988661
 OO ZLM 124 GABARIT 2312844940
 MOO 2308902431 FR CHERIE 2308902431

OTEC ZLM 631 ALARM MOF 391000768729021
 OMO 271 269 REVEUR 8746430250
 MO 3615028948 FR CLYDE 3615028948
 MMO 3615025778 FR AVOINE 3615025778

OOM 269 559 HARICOT-MN 2292003011
 OM 271 191 OSMAN 1930299094
 MOM 1991004390 FR GARGOTTE 1991004390

MA 3615028968 FR /6 ot COLLUSION 3615028968
 OMM 268 707 EPSON 8789003682
 MM 3615082383 FR SATINEE 3615082383
 MMM 3694000332 FR JOCONDE 3694000332

Vl.užit:nar: 42 kg ve 120d: 197 kg ve 210d: 326 kg v 365d: 562 kg / kříž: 138 cm
 Přírustek v testu : 1583 g / 101 přírustek od narození: 1453 g / 108 šourek 37 cm
 Věk při ZV 414 dní aktuálně k 22.03.18 hmotnost: 597 kg výška v kříži: 138 cm

PLEMENNÉ HODNOTY										LINEARNÍ HODNOCENÍ							
	pp	ru	ME	pp	ru	TR	KT	OS	UT	Hmot	kříž	TR	KT	OS	UT	CE	
BÝK	PE	99	111	ME	95	92	107	110	108	109							
MATKA	PE	97	99	ME	96	98	101	102	100	100	728	140	24	19	17	6	66
OTEC	PE	106	123	ME	89	85	113	118	118	118	692	137	25	23	22	8	78

HODNOCEN: TR 8 / /10 KT / / OS / / UT Výsledek:

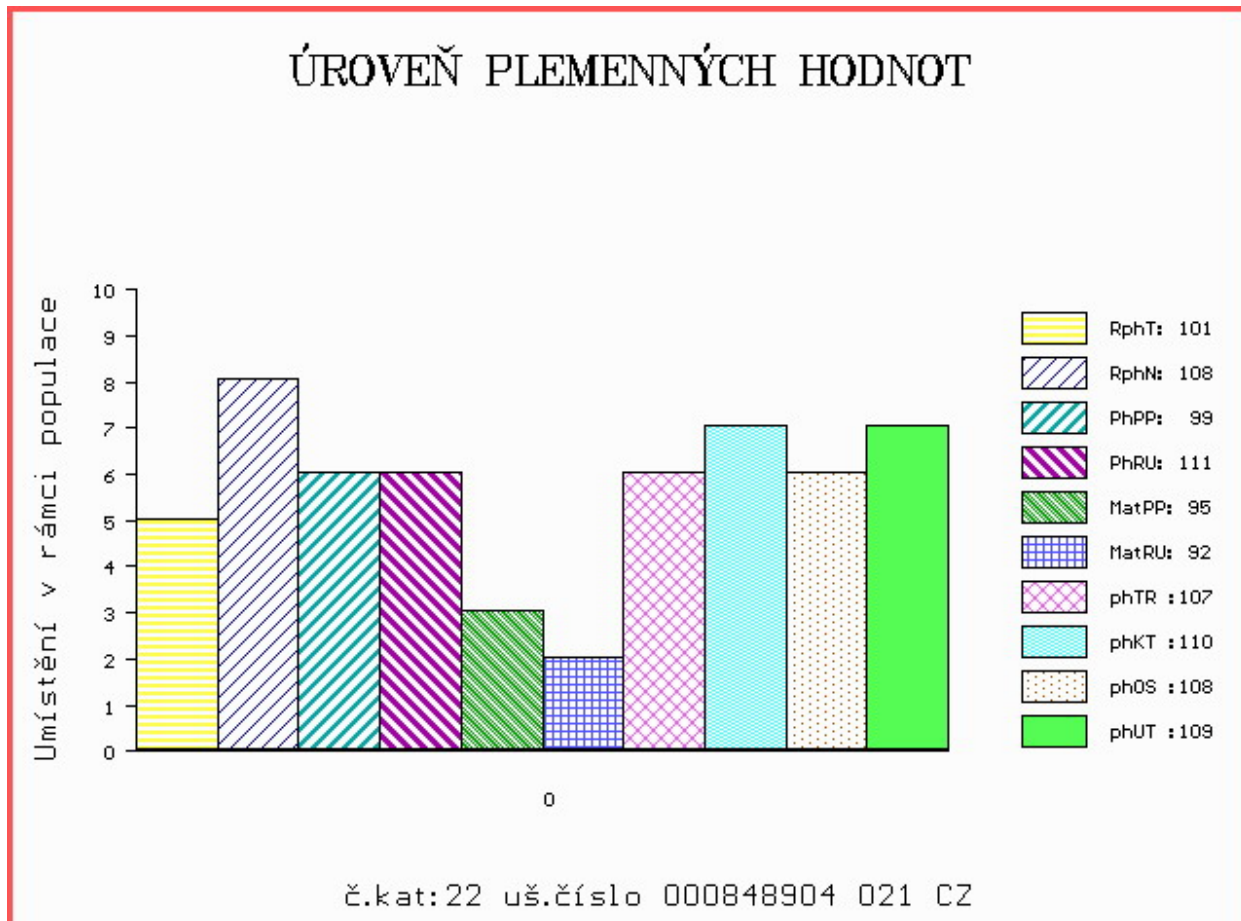

Číslo : 23930 064 CZ DAVID Z ČÁSTKOVIC Číslo katalogu 23
 Dat.nar. : 06.03.2017 Plemeno : Y100 Limousine
 Chovatel : Šindler Petr, Částkovice
 Majitel : Šindler Petr, Částkovice

OOO ZLI 230 DAUPHIN 1988004715
 OO 275 831 POSEIDON 7713469838
 MOO 7794066337 FR JOUVEN J853 7794066337

OTEC ZLM 050 AZURRI 1932014117
 OMO 275 833 JAZZ 1994015819
 MO 1998008588 FR OLYMPE 1998008588
 MMO 1990010208 FR FLORALIE 1990010208

OOM ZLI 207 JOUEUR 8794050235
 OM ZLI 431 MON VFU 007000034018081
 MOM 236 517 CZ GAJA VFU 007517000236

MA 461687 961 CZ /3 ot
 OMM ZLI 535 VIGNY.B V 8604154069
 MM 403398 961 CZ SÁRA Z PROSÍČEK ET 421000403398961
 MMM 4244002957 FR BOHEME 4244002957

Vl.užit:nar: 42 kg ve 120d: 174 kg ve 210d: 278 kg v 365d: 506 kg / kříž: 137 cm
 Přírustek v testu : 1533 g / 98 přírustek od narození: 1304 g / 104 šourek 32 cm
 Věk při ZV 413 dní aktuálně k 22.03.18 hmotnost: 539 kg výška v kříži: 140 cm

PLEMENNÉ HODNOTY										LINEARNÍ HODNOCENÍ							
	pp	ru	pp	ru	TR	KT	OS	UT		Hmot	kříž	TR	KT	OS	UT	CE	
BÝK	PE	102	111	ME	113	82	95	97	98	98							
MATKA	PE	107	103	ME	114	87	98	99	99	98	654	141	20	18	18	6	62
OTEC	PE	100	118	ME	110	78	102	114	117	115	0	0	0	0	0	0	0

HODNOCEN: TR 9 / / 8 KT / / OS / / UT Výsledek:

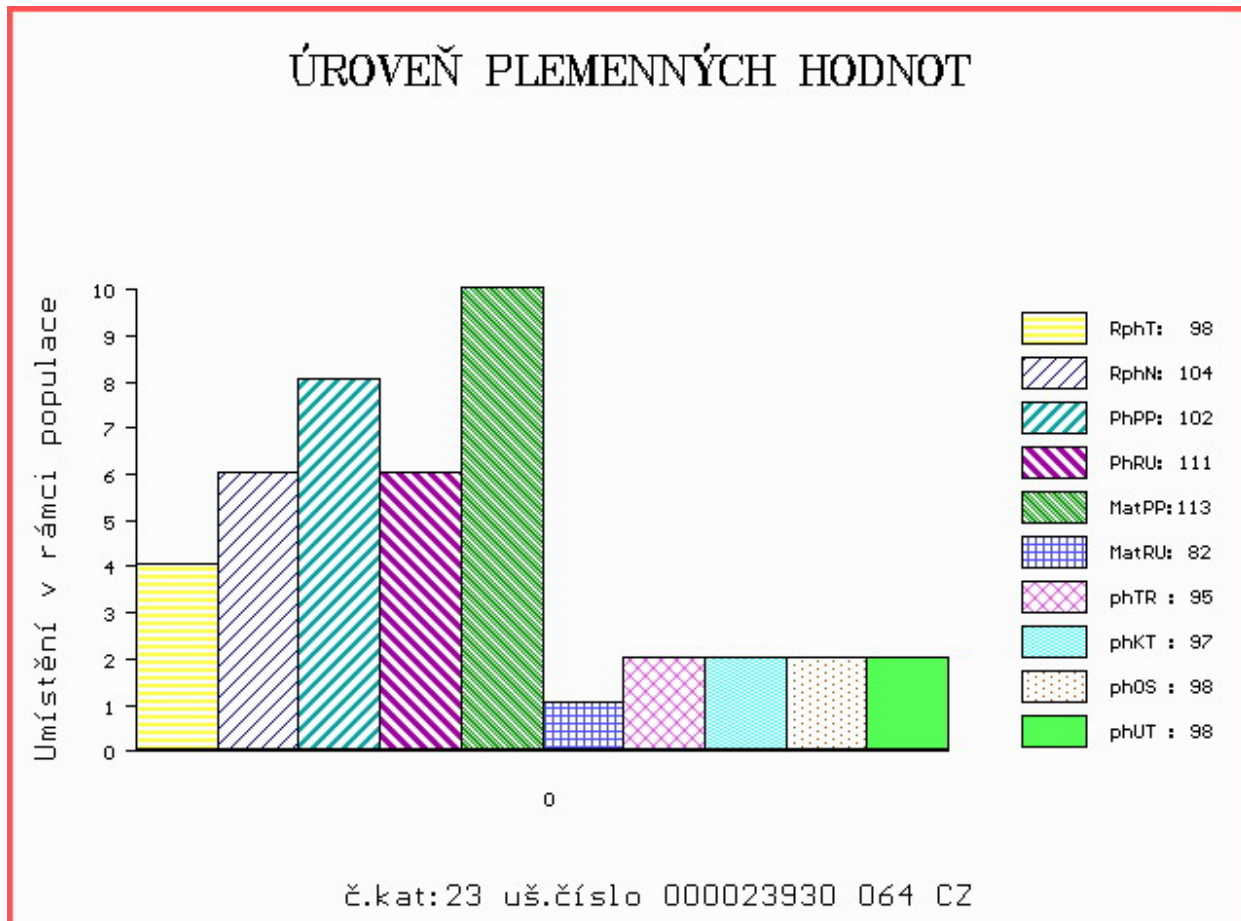

Číslo : 848911 021 CZ DIPLOMAT MOF Číslo katalogu 24
 Dat.nar. : 07.03.2017 Plemeno : Y100 Limousine
 Chovatel : Montážně obchodní firma s.r.o., B.Mlýn
 Majitel : Natural, spol s r.o. Hradištko

OOO 268 707 EPSON 8789003682
 OO ZLI 666 TASTEVIN 3330021849
 MOO 3330003088 FR PAILLETTE 3330003088

OTEC ZLM 824 IGLOO 2424373438
 OMO 285 124 VERGLAS 2424424830
 MO 2424551606 FR GALETTE 2424551606
 MMO 2424430064 FR ROUSSE 2424430064

OOM 270 398 VAURIEN 2384004516
 OM ZLI 664 GENIAL 8791002491
 MOM 1991005252 FR BALINE 1991005252

MA 5366549131 FR /9 ot ALARME 5366549131
 OMM 268 707 EPSON 8789003682
 MM 5366548855 FR REGENTE 5366548855
 MMM 5396056828 FR MILICE 5396056828

Vl.užit:nar: 42 kg ve 120d: 205 kg ve 210d: 298 kg v 365d: 491 kg / kříž: 136 cm
 Přírustek v testu : 1283 g / 97 přírustek od narození: 1218 g / 98 šourek 36 cm
 Věk při ZV 412 dní aktuálně k 22.03.18 hmotnost: 505 kg výška v kříži: 136 cm

PLEMENNÉ HODNOTY										LINEARNÍ HODNOCENÍ						
	pp	ru	pp	ru	TR	KT	OS	UT		Hmot	kříž	TR	KT	OS	UT	CE
BÝK	PE	99	103	ME	104	100	101	105	107	106						
MATKA	PE	98	100	ME	103	102	105	113	115	113	652 /	137	21	17	15	6 59
OTEC	PE	99	113	ME	105	95	104	103	104	105	1050 /	155	26	22	21	8 77

HODNOCEN: TR 7 / / 7 KT / / OS / / UT Výsledek:

ÚROVEŇ PLEMENNÝCH HODNOT

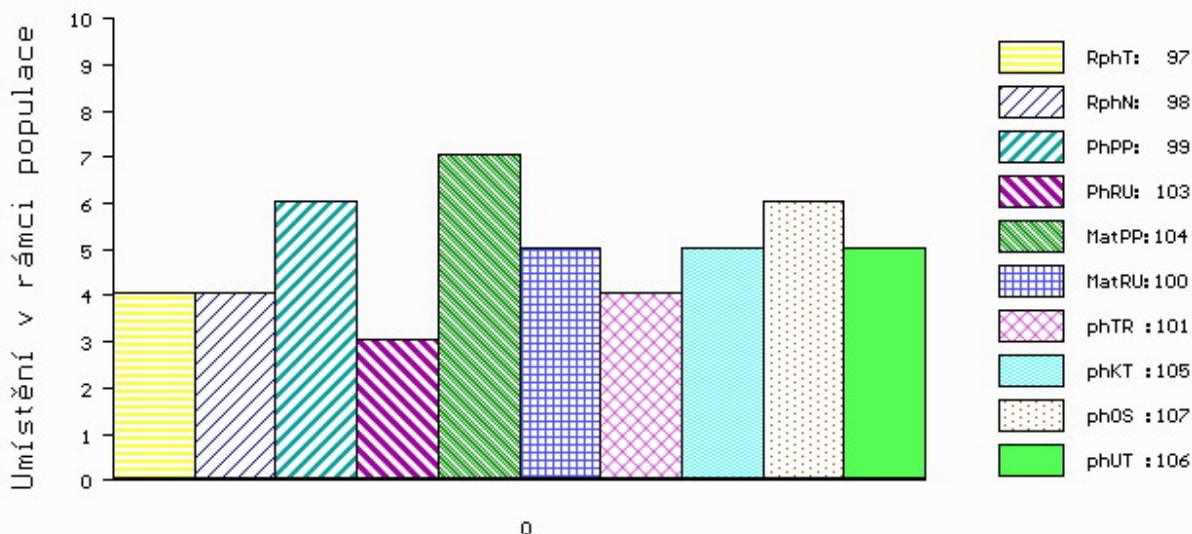

č.kat:24 uš.číslo 000848911 021 CZ

Číslo : 794396 053 CZ DUKLÁK Z KALIŠTĚ P Číslo katalogu 25
 Dat.nar. : 09.03.2017 Plemeno : Y100 Limousine
 Chovatel : Farma Kaliště s.r.o.Č.Libchavy
 Majitel : Farma Kaliště s.r.o.Č.Libchavy

OOO 281 256 BABOUIN 1986002441
 OO 281 254 FIDELE P 2311392092
 MOO 2308994683 FR DORAPEY P 2308994683

OTEC ZLM 400 IMBATTABLE PP 4242120209
 OMO ZLI 940 CLOVIS P 2308914479
 MO 4241712146 FR FABULEUSE P 4241712146
 MMO 2306901240 FR ATTALI 2306901240

OOM 268 128 OCEAN 0800522980
 OM ZLI 740 UBU 2303327488
 MOM 2397056215 FR NIVEA 2397056215

MA 282186 953 CZ /3 ot DUKLA Z KALIŠTĚ 031000282186953
 OMM ZLI 369 CASHO P 14.013 34379
 MM 153285 953 CZ DANUŠE Z KALIŠTĚ 031000153285953
 MMM 139244 511 CZ DÁNKA Z KALIŠTĚ 031000139244511

Vl.užit:nar: 45 kg ve 120d: 194 kg ve 210d: 300 kg v 365d: 573 kg / kříž: 136 cm
 Přírustek v testu : 1816 g / 107 přírustek od narození: 1455 g / 97 šourek 40 cm
 Věk při ZV 410 dní aktuálně k 22.03.18 hmotnost: 595 kg výška v kříži: 137 cm

PLEMENNÉ HODNOTY										LINEARNÍ HODNOCENÍ								
	pp	ru	pp	ru	TR	KT	OS	UT		Hmot	kříž	TR	KT	OS	UT	CE		
BÝK	PE	95	102	ME	96	104	104	96	93	97								
MATKA	PE	85	107	ME	95	114	115	106	102	106	810	/	151	28	19	18	7	72
OTEC	PE	105	95	ME	98	97	89	92	92	92	517	/	134	18	19	18	6	61

HODNOCEN: TR 8 / /10 KT / / OS / / UT Výsledek:

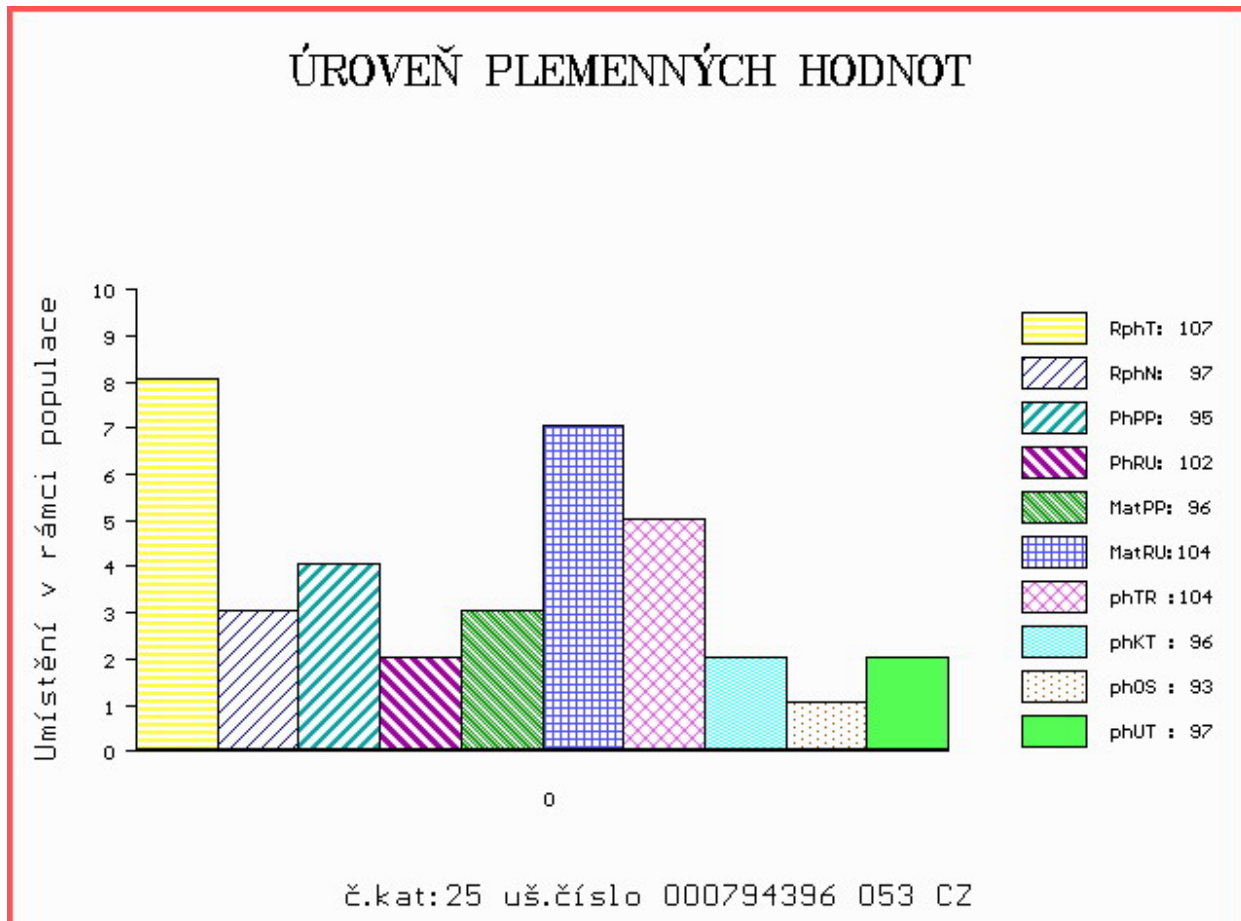

Číslo : 965637 031 CZ DETROIT VIMA ET Číslo katalogu 26
 Dat.nar. : 09.03.2017 Plemeno : Y100 Limousine
 Chovatel : VIMA Trade s.r.o.
 Majitel : VIMA Trade + Natural, spol. s r.o.

OOO ZLI 167 VOLCAN 1984004136
 OO 270 815 INDECIS 2293004195
 MOO 2291003219 FR GRISE 2291003219

OTEC ZLI 560 ON-DIT 3615069746
 OMO 270 816 BALZAC 1986010948
 MO 3690006248 FR FRANCHON 3690006248
 MMO 3687001653 FR COLINETTE 3687001653

OOM 271 208 SCAPIN 2351383257
 OM ZLI 746 URVILLE 1931859212
 MOM 1930388572 FR OXANE 142 1930388572

MA 515859 931 CZ /3 ot ET 462000515859931
 OMM ZLI 538 BONUS P 1526579518
 MM 437060 931 CZ UNESCA Z OSTRÉHO P 420000437060931
 MMM 250702 931 CZ PAMELA Z OSTRÉHO 253000250702931

Vl.užit:nar: 35 kg ve 120d: 226 kg ve 210d: 302 kg v 365d: 486 kg / kříž: 134 cm
 Přírustek v testu : 1091 g / 86 přírustek od narození: 1230 g / 89 šourek 39 cm
 Věk při ZV 410 dní aktuálně k 22.03.18 hmotnost: 500 kg výška v kříži: 134 cm

PLEMENNÉ HODNOTY										LINEARNÍ HODNOCENÍ							
	pp	ru	pp	ru	TR	KT	OS	UT		Hmot	kříž	TR	KT	OS	UT	CE	
BÝK	PE	115	119	ME	97	93	99	103	104	104							
MATKA	PE	108	124	ME	105	100	109	105	103	106	620	136	21	19	19	7	66
OTEC	PE	103	111	ME	100	87	104	110	111	110	0	0	0	0	0	0	0

HODNOCEN: TR 7 / / 7 KT / / OS / / UT Výsledek:

ÚROVEŇ PLEMENNÝCH HODNOT

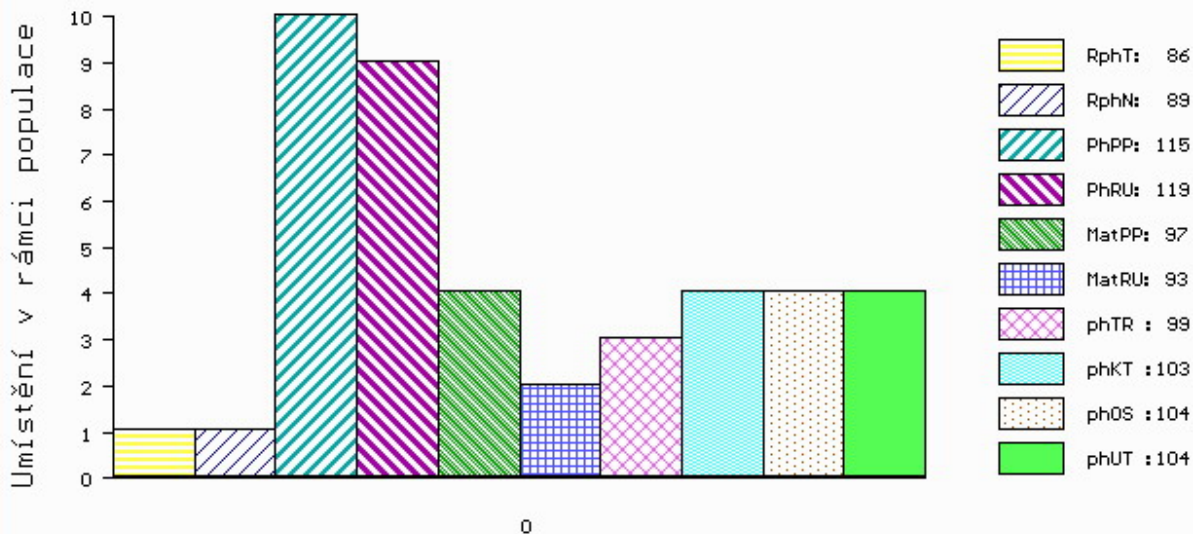

č.kat:26 uš.číslo 000965637 031 CZ

Číslo : 723936 081 CZ DALÍK VFU Číslo katalogu 27
 Dat.nar. : 12.03.2017 Plemeno : Y100 Limousine
 Chovatel : VFU Brno ŠZP Nový Jičín
 Majitel : VFU Brno ŠZP Nový Jičín

OOO 271 383 VAISSEAU 1931746584
 OO ZLI 763 DIABOLO 1627497240
 MOO 1627496970 FR AUBANNE 1627496970

OTEC ZLM 525 ARGAMON VFU 007000667934081
 OMO ZLI 325 KOLJA VFU 007764119005
 MO 112535 981 CZ NOBLESA VFU 007000112535981
 MMO 113281 704 CZ IDILA VFU 007704113281

OOM ZLI 437 MOZART Z CUNKOVA ET 253000156381031
 OM ZLI 521 ORION Z KALIŠTĚ 031000524789053
 MOM 8137 517 CZ DORIS Z KALIŠTĚ 031517008137

MA 163724 981 CZ /6 ot SIMONA VFU 007000163724981
 OMM ZLI 324 MAS DU CLO 2396032213
 MM 10928 981 CZ LUCKA VFU 007000010928981
 MMM 113278 704 CZ IRENA VFU 007000113278704

Vl.užit:nar: 58 kg ve 120d: 238 kg ve 210d: 379 kg v 365d: 675 kg / kříž: 142 cm
 Přírustek v testu : 1766 g / 117 přírustek od narození: 1696 g / 123 šourek 38 cm
 Věk při ZV 407 dní aktuálně k 22.03.18 hmotnost: 694 kg výška v kříži: 142 cm

PLEMENNÉ HODNOTY										LINEARNÍ HODNOCENÍ							
	pp	ru	pp	ru	TR	KT	OS	UT	Hmot	kříž	TR	KT	OS	UT	CE		
BÝK	PE	79	132	ME	101	105	119	114	111	113							
MATKA	PE	99	115	ME	93	104	105	112	113	112	750 /	143	25	21	19	7	72
OTEC	PE	84	121	ME	98	119	116	114	111	112	674 /	141	29	23	22	8	82

HODNOCEN: TR 10 / /10 KT / / OS / / UT Výsledek:

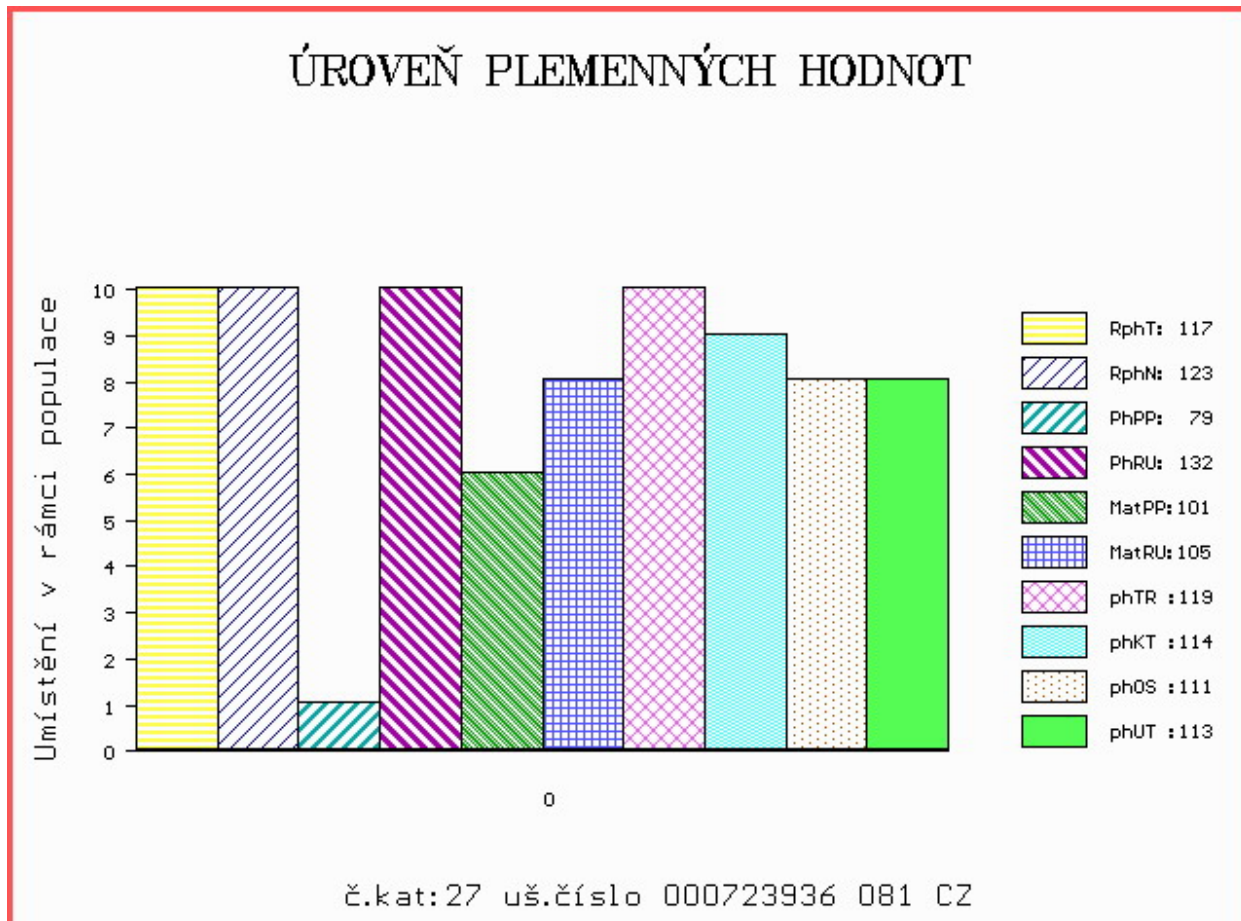

Číslo : 848918 021 CZ DEEP MOF Číslo katalogu 28
 Dat.nar. : 12.03.2017 Plemeno : Y100 Limousine
 Chovatel : Montážně obchodní firma s.r.o.,B.Mlýn
 Majitel : Natural, spol s r.o.Hradištko

OOO ZLI 229 ELEAZAR 1989009820
 OO ZLI 744 NADRAC 8797013786
 MOO 8789011854 FR ECOSSE 8789011854

OTEC ZLM 537 ADRA MOF 391000740238021
 OMO 262 780 TURBULENT 8723470180
 MO 8727970690 FR BENJAMINE 8727970690
 MMO 8727970404 FR TESSA 8727970404

OOM 270 291 SALOMON 5703439681
 OM ZLI 534 BROUTARD 1526343584
 MOM 1598068770 FR OUTARDE 1598068770

MA 271984 921 CZ /5 ot TOUHA MOF 391000271984921
 OMM ZLI 269 HIGHLANDER 1692111209
 MM 4306017 626 FR BOULE 4306017626
 MMM 4340565944 FR UNION 4340565944

Vl.užit:nar: 42 kg ve 120d: 214 kg ve 210d: 321 kg v 365d: 573 kg / kříž: 140 cm
 Přírustek v testu : 1608 g / 108 přírustek od narození: 1459 g / 111 šourek 39 cm
 Věk při ZV 407 dní aktuálně k 22.03.18 hmotnost: 589 kg výška v kříži: 140 cm

PLEMENNÉ HODNOTY										LINEARNÍ HODNOCENÍ							
	pp	ru	pp	ru	TR	KT	OS	UT	Hmot	kříž	TR	KT	OS	UT	CE		
BÝK	PE	91	113	ME	104	90	112	115	114	116							
MATKA	PE	94	115	ME	110	87	105	108	107	108	670	138	20	19	18	6	63
OTEC	PE	93	109	ME	94	93	112	115	114	116	676	142	27	22	21	8	78

HODNOCEN: TR 10 / /10 KT / / OS / / UT Výsledek:

ÚROVEŇ PLEMENNÝCH HODNOT

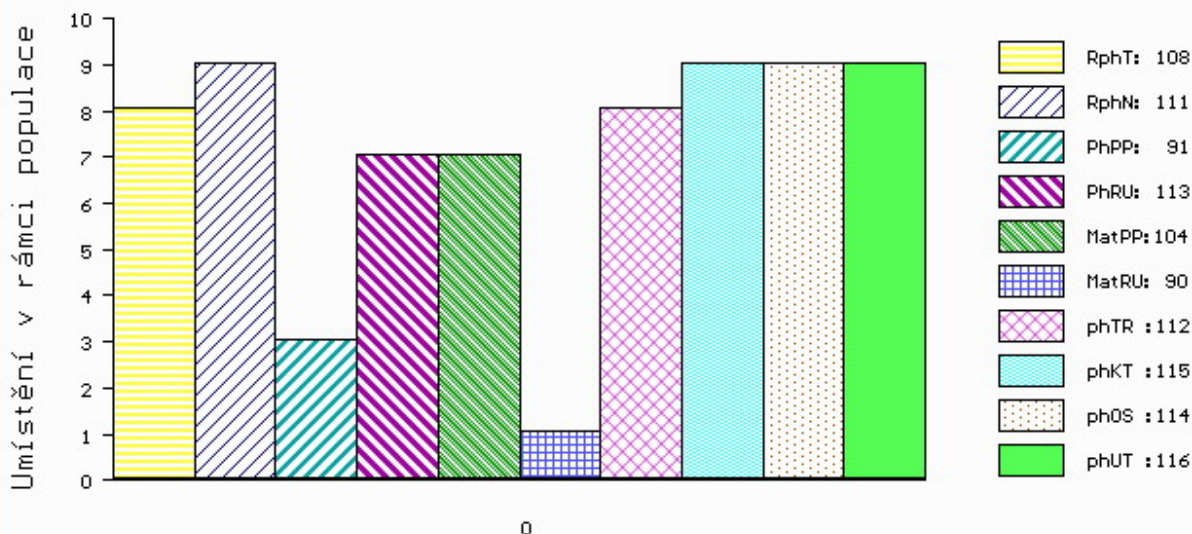

č.kat:28 uš.číslo 000848918 021 CZ

Číslo : 848923 021 CZ **DECLIK MOF** Číslo katalogu 29
 Dat.nar. : 12.03.2017 Plemeno : Y100 Limousine
 Chovatel : Montážně obchodní firma s.r.o.,B.Mlýn
 Majitel : Natural, spol s r.o.Hradištko

OOO ZLI 534 BROUTARD 1526343584
 OO LIP 855 VIRTUEL MOF 391000710605021
 MOO 2307420311 FR BERTHE 2307420311

OTEC PLM 174 ANDREJ MOF 391000768720021
 OMO 269 545 TREBEAU 4803017065
 MO 4807007303 FR BAVAROISE 4807007303
 MMO 4820006913 FR PATCHE 4820006913

OOM 000 TRESOR 1634778359
 OM 262 774 VERSEAU 1932034489
 MOM 1997013951 FR NIRVANA 1997013951

MA 8729630735 FR /8 ot CANAILLE 8729630735
 OMM 262 779 OKEY 8798008934
 MM 8729630355 FR RICHESSE 8729630355
 MMM 8793007826 FR ISAURIE 8793007826

Vl.užit:nar: 42 kg ve 120d: 218 kg ve 210d: 326 kg v 365d: 562 kg / kříž: 139 cm
 Přírustek v testu : 1400 g / 101 přírustek od narození: 1427 g / 101 šourek 36 cm
 Věk při ZV 407 dní aktuálně k 22.03.18 hmotnost: 577 kg výška v kříži: 139 cm

PLEMENNÉ HODNOTY										LINEARNÍ HODNOCENÍ							
	pp	ru	pp	ru	TR	KT	OS	UT	Hmot	kříž	TR	KT	OS	UT	CE		
BÝK	PE	97	110	ME	97	97	111	113	112	112							
MATKA	PE	99	102	ME	100	100	113	112	111	112	682	142	25	22	21	7	75
OTEC	PE	96	109	ME	93	95	104	108	106	106	618	137	23	18	17	6	64

HODNOCEN: TR 9 / /10 KT / / OS / / UT Výsledek:

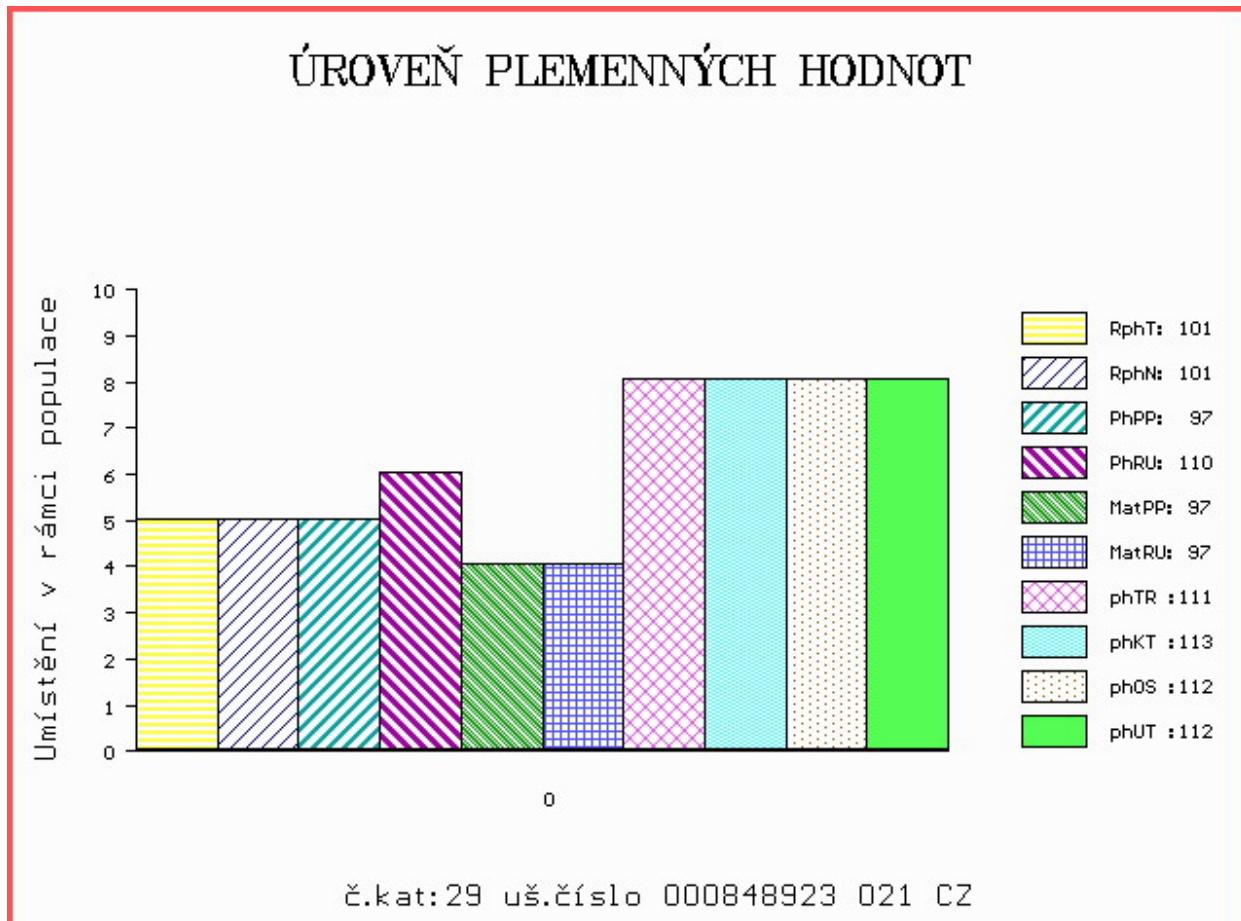

Číslo : 848928 021 CZ DISCONT MOF Číslo katalogu 30
 Dat.nar. : 19.03.2017 Plemeno : Y100 Limousine
 Chovatel : Montážně obchodní firma s.r.o.,B.Mlýn
 Majitel : Natural, spol s r.o.Hradištko

OOO 268 707 EPSON 8789003682
 OO ZLI 666 TASTEVIN 3330021849
 MOO 3330003088 FR PAILLETTE 3330003088

OTEC ZLM 824 IGLOO 2424373438
 OMO 285 124 VERGLAS 2424424830
 MO 2424551606 FR GALETTE 2424551606
 MMO 2424430064 FR ROUSSE 2424430064

OOM 266 385 MICMAC MN 8796005024
 OM 270 303 ULTIME 1524216308
 MOM 1591011226 FR GINGUETTE 1591011226

MA 1527306751 FR /8 ot BASTIA 1527306751
 OMM ZLI 230 DAUPHIN 1988004715
 MM 1522021312 FR SUZY 1522021312
 MMM 1596100811 FR MYLENE 1596100811

Vl.užit:nar: 42 kg ve 120d: 205 kg ve 210d: 348 kg v 365d: 582 kg / kříž: 138 cm
 Přírustek v testu : 1575 g / 106 přírustek od narození: 1481 g / 110 šourek 38 cm
 Věk při ZV 400 dní aktuálně k 22.03.18 hmotnost: 587 kg výška v kříži: 138 cm

PLEMENNÉ HODNOTY										LINEARNÍ HODNOCENÍ						
	pp	ru	pp	ru	TR	KT	OS	UT		Hmot	kříž	TR	KT	OS	UT	CE
BÝK	PE	96	110	ME	103	97	116	115	115	117						
MATKA	PE	96	103	ME	101	97	115	120	122	121	636 /	138	22	18	16	6 62
OTEC	PE	99	113	ME	105	95	104	103	104	105	1050 /	155	26	22	21	8 77

HODNOCEN: TR 9 / /10 KT / / OS / / UT Výsledek:

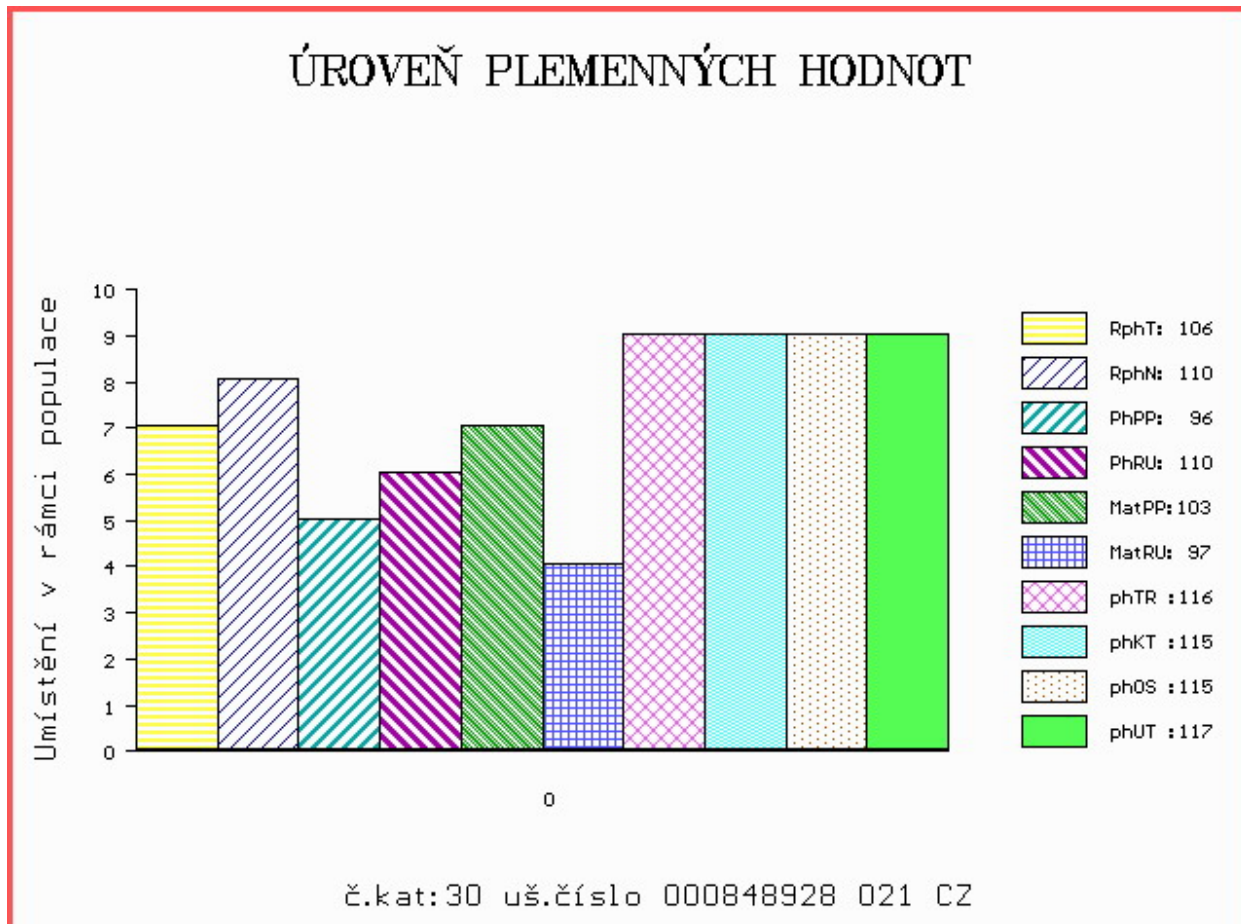

Číslo : 848930 021 CZ DRUID MOF Číslo katalogu 31
 Dat.nar. : 19.03.2017 Plemeno : Y100 Limousine
 Chovatel : Montážně obchodní firma s.r.o.,B.Mlýn
 Majitel : Natural, spol s r.o.Hradištko

OOO 268 707 EPSON 8789003682
 OO ZLI 666 TASTEVIN 3330021849
 MOO 3330003088 FR PAILLETTE 3330003088

OTEC ZLM 824 IGLOO 2424373438
 OMO 285 124 VERGLAS 2424424830
 MO 2424551606 FR GALETTE 2424551606
 MMO 2424430064 FR ROUSSE 2424430064

OOM 269 536 PAPRIKA 1634777161
 OM 270 330 URON 6506203113
 MOM 6597017532 FR NIAGARA 6597017532

MA 4306016223 FR /9 ot BRUYERE 4306016223
 OMM 270 331 RIQUET 1930088985
 MM 4302001533 FR TYROLIENE 4302001533
 MMM 4397007304 FR NATURE 4397007304

Vl.užit:nar: 42 kg ve 120d: 206 kg ve 210d: 299 kg v 365d: 565 kg / kříž: 141 cm
 Přírustek v testu : 1766 g / 111 přírustek od narození: 1435 g / 111 šourek 35 cm
 Věk při ZV 400 dní aktuálně k 22.03.18 hmotnost: 570 kg výška v kříži: 141 cm

PLEMENNÉ HODNOTY										LINEARNÍ HODNOCENÍ							
	pp	ru	pp	ru	TR	KT	OS	UT		Hmot	kříž	TR	KT	OS	UT	CE	
BÝK	PE	99	108	ME	106	90	102	95	94	95							
MATKA	PE	102	96	ME	106	90	96	84	81	84	650	138	23	19	15	6	63
OTEC	PE	99	113	ME	105	95	104	103	104	105	1050	155	26	22	21	8	77

HODNOCEN: TR 10 / /10 KT / / OS / / UT Výsledek:

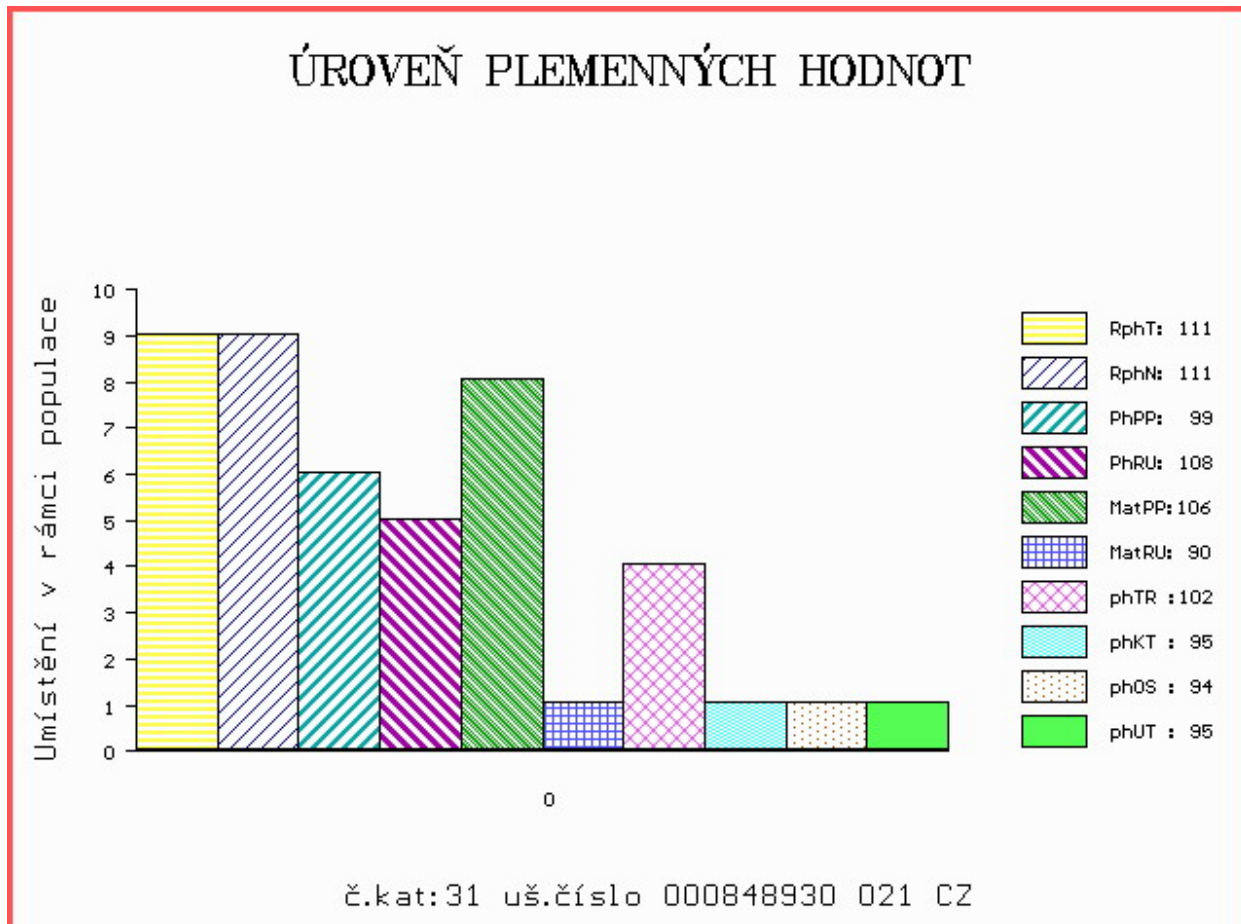

Číslo : 848942 021 CZ DIRIGENT MOF Číslo katalogu 32
 Dat.nar. : 23.03.2017 Plemeno : Y100 Limousine
 Chovatel : Montážně obchodní firma s.r.o., B.Mlýn
 Majitel : Natural, spol s r.o. Hradištko

OOO ZLI 229 ELEAZAR 1989009820
 OO ZLI 744 NADRAC 8797013786
 MOO 8789011854 FR ECOSSE 8789011854

OTEC ZLM 537 ADRA MOF 391000740238021
 OMO 262 780 TURBULENT 8723470180
 MO 8727970690 FR BENJAMINE 8727970690
 MMO 8727970404 FR TESSA 8727970404

OOM 262 520 ILLUSTRÉ 1293114561
 OM ZLI 659 ULYS-MN 1524489896
 MOM 1593035372 FR INDOLA 1593035372

MA 1527081634 FR /8 ot BRUCINE 1527081634
 OMM 270 295 REGENT 3615080594
 MM 1524489916 FR UNICEF 1524489916
 MMM 1520459720 FR PYRENEES 1520459720

Vl.užit:nar: 42 kg ve 120d: 199 kg ve 210d: 301 kg v 365d: 524 kg / kříž: 137 cm
 Přírustek v testu : 1683 g / 105 přírustek od narození: 1321 g / 112 šourek 37 cm
 Věk při ZV 396 dní aktuálně k 22.03.18 hmotnost: 523 kg výška v kříži: 137 cm

PLEMENNÉ HODNOTY										LINEARNÍ HODNOCENÍ						
	pp	ru	pp	ru	TR	KT	OS	UT		Hmot	kříž	TR	KT	OS	UT	CE
BÝK	PE	96	108	ME	104	91	98	104	104	104						
MATKA	PE	105	102	ME	109	89	94	95	95	94	600 /	133	18	21	18	6 63
OTEC	PE	93	109	ME	94	93	112	115	114	116	676 /	142	27	22	21	8 78

HODNOCEN: TR 8 / / 9 KT / / OS / / UT Výsledek:

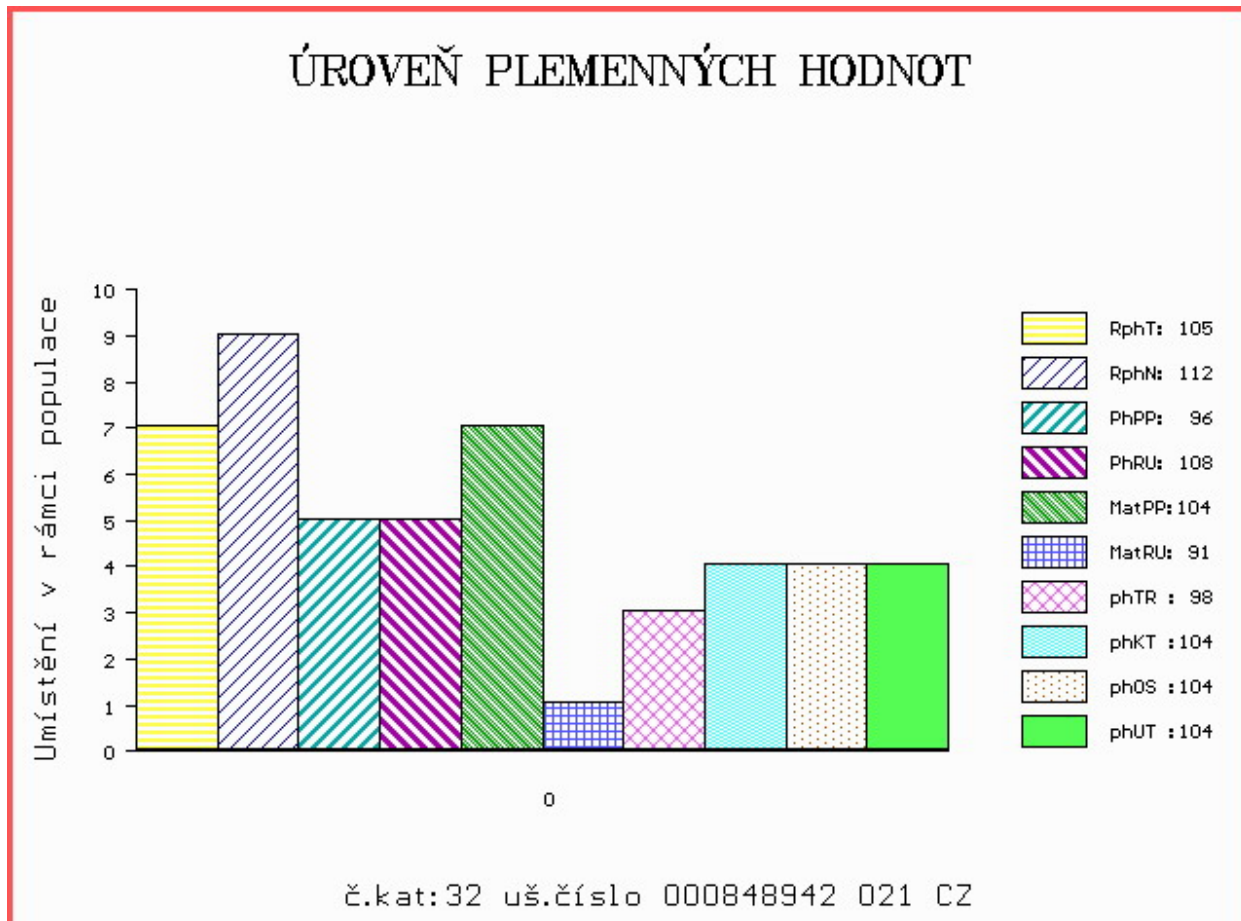

Číslo : 794399 053 CZ DRAHOŠ Z KALIŠTĚ Číslo katalogu 33
 Dat.nar. : 24.03.2017 Plemeno : Y100 Limousine
 Chovatel : Farma Kaliště s.r.o.Č.Libchavy
 Majitel : Farma Kaliště s.r.o.Č.Libchavy

OOO 268 705 NELOMBO 1297172653
 OO ZLM 053 UNIQUE 1931432417
 MOO 1930068676 FR PELUCHE 1930068676

OTEC ZLM 705 ADRIEN Z KALIŠTĚ 03100072254503
 OMO ZLI 824 ENZO P 1933472074
 MO 293039 953 CZ DARIN Z KALIŠTĚ P 031000293039953
 MMO 247912 953 CZ DAISY Z KALIŠTĚ V 031000247912953

OOM 267 505 FERRY 1990003045
 OM ZLI 437 MOZART Z CUNKOVA ET 253000156381031
 MOM 8793051142 FR IDENTIQUE 8793051142

MA 247900 953 CZ /5 ot DRAHOMÍRA Z KALIŠTĚ 031000247900953
 OMM ZLI 229 ELEAZAR 1989009820
 MM 8167 517 CZ DOLINA Z KALIŠTĚ 031517008167
 MMM 98002 511 CZ DRAZSĚ 589/0.08.006

Vl.užit:nar: 45 kg ve 120d: 218 kg ve 210d: 352 kg v 365d: 595 kg / kříž: 140 cm
 Přírustek v testu : 1533 g / 104 přírustek od narození: 1507 g / 107 šourek 38 cm
 Věk při ZV 395 dní aktuálně k 22.03.18 hmotnost: 592 kg výška v kříži: 140 cm

PLEMENNÉ HODNOTY										LINEARNÍ HODNOCENÍ							
	pp	ru	pp	ru	TR	KT	OS	UT	Hmot	kříž	TR	KT	OS	UT	CE		
BÝK	PE	90	117	ME	95	103	120	105	100	105							
MATKA	PE	90	104	ME	99	117	113	100	97	101	690	145	25	20	18	7	70
OTEC	PE	88	123	ME	91	91	124	113	108	113	692	145	28	19	19	7	73

HODNOCEN: TR 10 / /10 KT / / OS / / UT Výsledek:

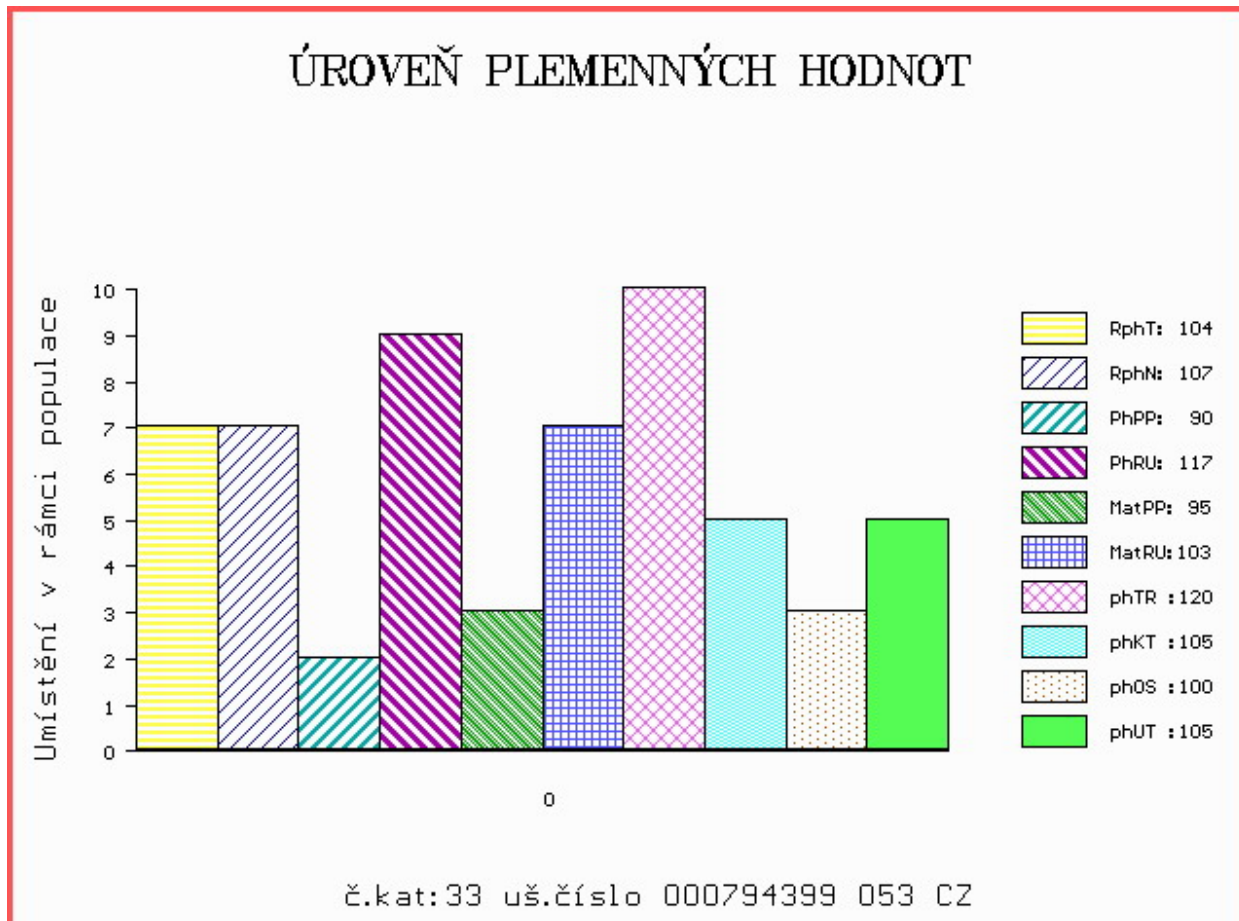

Číslo : 794401 053 CZ DONATO Z KALIŠTĚ P Číslo katalogu 34
 Dat.nar. : 31.03.2017 Plemeno : Y100 Limousine
 Chovatel : Farma Kaliště s.r.o.Č.Libchavy
 Majitel : Farma Kaliště s.r.o.Č.Libchavy

OOO 268 705 NELOMBO 1297172653
 OO ZLM 053 UNIQUE 1931432417
 MOO 1930068676 FR PELUCHE 1930068676

OTEC ZLM 705 ADRIEN Z KALIŠTĚ 03100072254503
 OMO ZLI 824 ENZO P 1933472074
 MO 293039 953 CZ DARIN Z KALIŠTĚ P 031000293039953
 MMO 247912 953 CZ DAISY Z KALIŠTĚ V 031000247912953

OOM 271 692 BAGOU BF 1932299494
 OM ZLI 824 ENZO P 1933472074
 MOM 1932639586 FR CIDONIE 1932639586

MA 293054 953 CZ /2 ot DONA Z KALIŠTĚ P 031000293054953
 OMM ZLI 437 MOZART Z CUNKOVA ET 253000156381031
 MM 247900 953 CZ DRAHOMÍRA Z KALIŠTĚ 031000247900953
 MMM 8167 517 CZ DOLINA Z KALIŠTĚ 031517008167

Vl.užit:nar: 44 kg ve 120d: 246 kg ve 210d: 359 kg v 365d: 651 kg / kříž: 141 cm
 Přírustek v testu : 1825 g / 115 přírustek od narození: 1657 g / 117 šourek 39 cm
 Věk při ZV 388 dní aktuálně k 22.03.18 hmotnost: 634 kg výška v kříži: 141 cm

PLEMENNÉ HODNOTY

LINEARNÍ HODNOCENÍ

	pp	ru	ME	pp	ru	TR	KT	OS	UT	Hmot	kříž	TR	KT	OS	UT	CE
BÝK	PE	93	127	ME	97	94	120	109	104	108						
MATKA	PE	93	104	ME	105	111	113	103	100	104	715 /	142	25	19	19	7 70
OTEC	PE	88	123	ME	91	91	124	113	108	113	692 /	145	28	19	19	7 73

HODNOCEN: TR 10 / /10 KT / / OS / / UT Výsledek:

ÚROVEŇ PLEMENNÝCH HODNOT

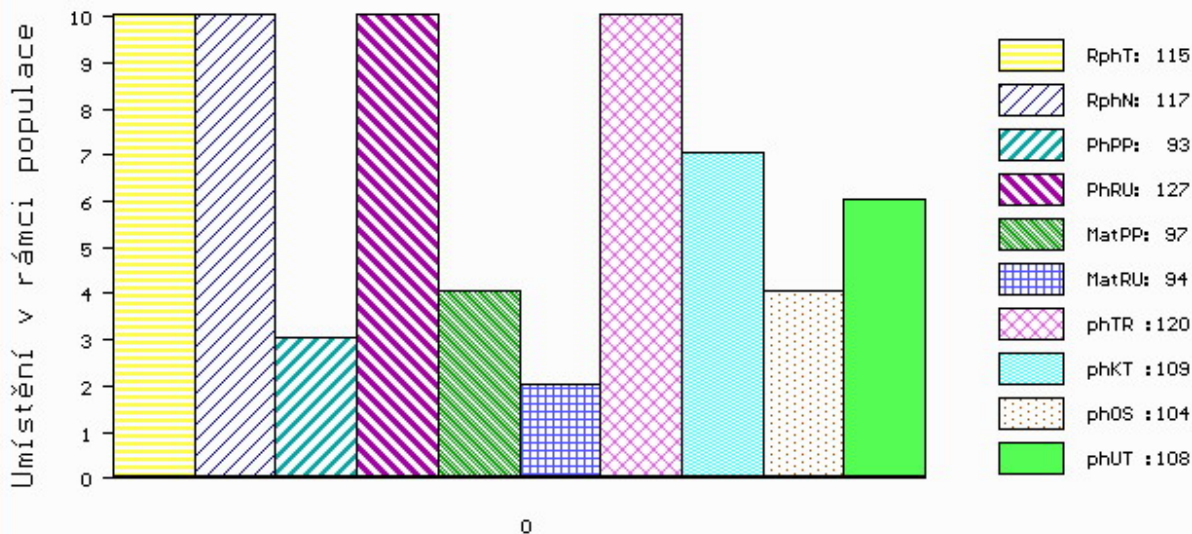

č.kat:34 uš.číslo 000794401 053 CZ