

KATALOG ZÁKLADNÍHO VÝBĚRU

dne 24.4.2018

OPB Cunkov

Začátek 09,00 hod.

Č. k.	Číslo býčka	OTEC st.reg.	DATUM NAROZENÍ	PLEM.	PŘÍRUSTEK (g) test RPH živ.RPH	CH O V A T E L
1	9576 034 CZ	ZLI 666	01.01.17	Y100	1366 95 1222 89	Kotalík Milan, Semice
2	9577 034 CZ	ZLM 655	01.01.17	Y100	1616 99 1368 98	Kotalík Milan, Semice
3	22243 034 CZ	ZLM 654	01.01.17	Y100	1725 110 1540 113	Podolák Jiří, ing., Mladošovice
4	961287 031 CZ	ZLM 543	01.01.17	Y100	1700 109 1341 108	Farma Kozák, s.r.o.
5	9578 034 CZ	ZLM 295	03.01.17	Y100	1666 105 1356 101	Kotalík Milan, Semice
6	965911 031 CZ	ZLI 804	03.01.17	Y100	1208 91 1412 97	Farma Kozák, s.r.o.
7	12069 064 CZ	ZLM 255	07.01.17	Y100	1616 104 1407 105	Agrochyt s.r.o. Mohelno
8	961288 031 CZ	ZLM 409	08.01.17	Y100	1800 103 1405 101	Farma Kozák, s.r.o.
9	9579 034 CZ	ZLM 315	15.01.17	Y100	1558 93 1352 94	Kotalík Milan, Semice
10	589660 042 CZ	ZLM 236	22.01.17	Y100	1500 94 1393 98	Loos Adolf, Hora Svate Kateřiny
11	589661 042 CZ	ZLM 596	23.01.17	Y100	1516 103 1422 109	Loos Adolf, Hora Svate Kateřiny
12	1603855537 DE	ZLM 873	23.01.17	Y100	1700 106 1519 102	Wähler Michael, Reichstädt
13	16154 034 CZ	ZLM 263	28.01.17	Y100	1675 96 1368 94	Farma Kozák, s.r.o.
14	1603855539 DE	ZLM 873	30.01.17	Y100	1225 93 1348 93	Wähler Michael, Reichstädt
15	1603855540 DE	ZLM 873	31.01.17	Y100	1300 93 1413 92	Wähler Michael, Reichstädt
16	1603855541 DE	ZLM 873	03.02.17	Y100	1516 104 1419 99	Wähler Michael, Reichstädt
17	23928 064 CZ	ZLI 324	05.02.17	Y100	1441 87 1285 86	Šindler Petr, Částkovice
18	612751 051 CZ	ZLM 543	05.02.17	Y100	1700 109 1372 110	Stebelský Michal, Rynoltice
19	612749 051 CZ	ZLI 739	08.02.17	Y100	1558 102 1348 100	Stebelský Michal, Rynoltice
20	1603855542 DE	ZLM 056	08.02.17	Y100	1341 91 1485 92	Wähler Michael, Reichstädt
21	661830 062 CZ	ZLI 929	01.03.17	Y100	1650 99 1550 101	Mendelova univer. Brno - ŠZP Žabčice
22	16157 034 CZ	ZLM 277	03.03.17	Y100	1450 95 1153 94	Farma Kozák, s.r.o.
23	589666 042 CZ	ZLM 236	03.03.17	Y100	1525 95 1366 95	Loos Adolf, Hora Svate Kateřiny
24	994795 031 CZ	ZLM 421	20.03.17	Y100	1758 116 1601 120	Zemědělské družstvo Chyšky
25	4573 034 CZ	ZLM 304	24.03.17	Y100	1483 107 1310 112	Kačírek Pavel, Nový Kostelec
26	9600 034 CZ	ZLM 305	24.03.17	Y100	1241 88 1415 98	Kotalík Milan, Semice
27	16159 034 CZ	ZLM 704	24.03.17	Y100	1816 106 1426 106	Farma Kozák, s.r.o.
28	972089 031 CZ	ZLM 695	24.03.17	Y100	1533 106 1319 113	Tájek Jaroslav, Zvíkov
29	612757 051 CZ	PLM 273	29.03.17	Y100	1516 103 1554 116	Stebelský Michal, Rynoltice
30	589669 042 CZ	ZLM 236	31.03.17	Y100	1583 99 1437 105	Loos Adolf, Hora Svate Kateřiny
31	819052 021 CZ	ZBA 806	19.01.17	Q100	1741 116 1402 117	ZD Krásná Hora n.Vlt., a.s.
32	819053 021 CZ	ZBA 731	20.01.17	Q100	1658 110 1239 111	ZD Krásná Hora n.Vlt., a.s.
33	819030 021 CZ	ZBA 427	30.01.17	Q100	1500 97 1312 98	ZD Krásná Hora n.Vlt., a.s.
34	850030 021 CZ	ZBA 806	10.02.17	Q100	1666 110 1478 110	ZD Krásná Hora n.Vlt., a.s.
35	767164 053 CZ	ZAU 012	01.01.17	UU100	1375 67 1388 84	Střední škola zem.a vet.Lanškroun
36	800644 053 CZ	ZAU 003	30.03.17	UU100	1600 77 1500 92	Střední škola zem.a vet.Lanškroun
37	767165 053 CZ	ZPA 047	04.01.17	PP100	1300 47 1251 106	Střední škola zeměd.a veter.Lanškr

Býci vyřazení před základním výběrem

Č. k.	Číslo býčka	OTEC st.reg.	Datum narození	Body Plem. VT HM	CHOVATEL	Důvod vyřazení
38	23925 064 CZ	ZLI 933	20.01.17	Y100 9 8	Šindler Petr, Částkovice	před ZV-vet.dův.
39	994796 031 CZ	ZLM 421	26.03.17	Y100 7 9	Zemědělské družstvo Chyšky	před ZV-rab.pov.

Plemenné hodnoty uvedené v katalogu jsou spočítány k 31.3.2018

Termíny základních výběrů a dražeb v roce 2018

II. turnus - Býci narození 1.1.2017 - 31.3.2017 na OPB a OCH

<i>Den</i>	<i>Datum</i>	<i>Začátek *</i>	<i>OPB , chovatel</i>	<i>Ks**</i>	<i>Plemena</i>	<i>Dražba</i>
Pondělí	16.4.2018	8,00	OPB Kamenná	61	MS	hodinu po skončení ZV
Úterý	17.4.2018	9,00	OPB Kamenná	32	AA	hodinu po skončení ZV
		14,00	DV Batelov	12	CH	x
		17,00	P.F.B.TRANSPORT, spol.s r.o.	2	HE	x
		18,00	Marek Petr, Častonín	1	GS	x
Středa	18.4.2018	9,00	OPB Benešov	54	CH	hodinu po skončení ZV
		15,30	Olšava eko s.r.o.Sehradice	8	AA	x
		16,30	ZEMASPOL odbyt s.r.o.Uherský Brod	4	MS	x
		17,00	Dolňácko a.s.Hluk	4	BA	x
Čtvrtek	19.4.2018	9,00	OPB Benešov	34	MS,LI,PI,BA	hodinu po skončení ZV
		16,00	Niemiec Czeslaw,Dolní Žukov	2	LI	x
		17,00	Poruba Jan, Šenov u N./J.	1	LI	x
		17,30	Rýdel Josef ing.,Hodslavice	1	CH	x
			Rýdel Vlastimil,Hodslavice	1	CH	x
18,00	VFU Brno ŠZP Nový Jičín	8	LI	x		
Pátek	20.4.2018	8,00	OPB Osík	66	CH	hodinu po skončení ZV
Sobota	21.4.2018	8,00	Mendelova univerzita Brno-ŠZP Žabčice	2	GS,SA	x
		10,00	Poláková Zdenka,Dolní Libochová	1	MS	x
		12,30	Hatlák V.ing.,Meziboří	10	CH	x
		14,30	Statek Mitrov,a.s.	10	AA	x
		15,30	ZD Pozovice	8	CH	x
Neděle	22.4.2018	8,00	TEGRO s.r.o.,Těšenov	9	AA	x
		10,30	Šašek Vladimír,ing.,Rantířov	15	AA	x
		13,30	Dvořák Josef,ing.,Telecí	9	AA	x
		16,00	VETLABFARM s.r.o.Jakubovice	15	AA	x
Pondělí	23.4.2018	9,00	OPB Osík	34	LI	hodinu po skončení ZV
Úterý	24.4.2018	9,00	OPB Cunkov	39	LI,BA,PP,UU	hodinu po skončení ZV
		16,00	Bouda Petr ing.,Voděrádky	4	CH	x
		17,00	Heráň Jan,Radič	3	CH	x
		18,00	Štěpánek Zdeněk,Příbyšice	2	MS	x
		19,00	Žížala Josef ml.,Úročnice	2	MS	x
Středa	25.4.2018	9,00	OPB Cunkov	36	MS,CH,HE	hodinu po skončení ZV
		15,00	Bursík Lubor.,Křenovičky	1	CH	x
		15,30	Kofroň Petr, Divišovice	4	CH	x
		17,00	Bartůněk Karel,Přílepov	2	HE	x
Čtvrtek	26.4.2018	9,00	OPB Cunkov	36	AA,BB,GS,PI,SA	hodinu po skončení ZV
		16,00	Farma Karel Dvořák s.r.o.	2	LI	x
Pátek	27.4.2018	9,00	OPB Janovice	27	MS,HE,AA,CH	hodinu po skončení ZV
		14,00	ZD Agroholding Bernartice	2	PI	x
		15,00	Nátr Jiří,Černá Voda	4	CH	x
Sobota	28.4.2018	9,00	Lainka Bernard,SZ,farma Zdoňov	6	MS	x
		11,00	Zuzánek J.,ing,Bernartice	6	CH,MS	x
Neděle	29.4.2018	9,00	Fišar Filip,Lhotka	1	LI	x
		10,00	Avena s.r.o.Dlouhá Třebová	3	LI	x
		11,00	Šeda J.,Helvíkovice	3	LI	x
		14,00	Farma Kaliště s.r.o.Č.Libchavy	4	LI	x

<i>Den</i>	<i>Datum</i>	<i>Začátek *</i>	<i>OPB , chovatel</i>	<i>Ks**</i>	<i>Plemena</i>	<i>Dražba</i>
Pondělí	30.4.2018	9,00	OPB Osík	42	AA,MS,BA,HE,UU	hodinu po skončení ZV
		17,00	Novotný Milan,Mezihoří	2	PP	x
		18,00	Statek Lipka a.s.Horní Bradlo	1	PP	x
Úterý	1.5.2018	10,30	Montážně obchodní firma s.r.o.,B.Mlýn	6	LI,UU	x
		14,00	Novák Petr, Sirá	3	CH	x
		15,30	Moulis Pavel,Milínov	2	MS	x
		17,00	Kubík Dušan,Třebčice	1	HE	x
Středa	2.5.2018	9,00	OPB Měcholupy	46	MS,MS,AA	hodinu po skončení ZV
		13,00	Měcholupská zemědělská a.s.	3	CH,MS	x
		15,00	Nejdl Martin,Zbyslav	7	AA	x
		16,00	Nejdl Zdeněk,Kvaslice	4	AA	x
Čtvrtek	3.5.2018	9,00	OPB Kundratice	27	CH	hodinu po skončení ZV
		12,00	OPB H.Jadruž	26	CH,MS	hodinu po skončení ZV
		14,00	GASFARM s.r.o., Pelhřimov	6	GS	x
		15,30	Bartoň František,Ležnice	1	MS	x
			Chlupáčková Hana,Ing.,Ležnice	1	MS	x
			UFARMA spol s.r.o.,Čistá u Rovné	2	CH	x
17,00	MORAVIA ZL CHEB spol. s.r.o., Kopanina	5	AA	x		
Pátek	4.5.2018	9,00	OPB Kundratice	36	MS,LI,AA,PP	hodinu po skončení ZV
		13,30	Hašek Václav, Újezd Svatého Kříže	1	CH	x
		15,30	Bečvář Štěpán, Hyršov	4	AA	x
		17,00	Denk Jaroslav, Hodousice	5	LI	x
Sobota	5.5.2018	9,00	Valenta Jiří,Ing.,Tuněchody	1	AA	x
		11,00	Skalický J.,Libnov	21	AA	x
		15,00	Šuranský Jaroslav,Otín,Planá u M.L.	4	CH,MS	x
Neděle	6.5.2018	9,00	Karpenková Natalija,Dubský Mlýn	1	BA	x
		10,30	Zemědělská společnost Blšany	7	MS	x
		14,00	Nečtinská zemědělská a.s.	47	LI	x
			Stříbrný Petr, Nečtiny	1	LI	x
Pondělí	7.5.2018	9,30	Žaloudek Roman,Ptenín	4	SS	x
		10,30	Vacík Václav ml.,Rourov	9	GA,SS	x
		13,00	Šumavský angus spol.s r.o.Soběsuky	20	AA	x
		16,30	Zelený Jiří,Drouhaveč	7	HE,MS	x
		17,30	Kubal Petr,Podmokly	5	MS	x
			Kubal Radek, Albrechtice	5	LI	x
Úterý	8.5.2018	9,00	Statek Kašperské Hory s.r.o.	8	MS	x
		11,30	AGRO Jinín,a.s.	24	LI,MS	x
		14,30	Zeman Vojtěch,Ing.,Jetišov	2	HE	x
			MARZEM s.r.o., Jetišov	1	HE	x
		16,00	Valenta Petr,Budyně	5	MS	x
		17,30	Černěveský Háj s.r.o.	2	LI	x
Středa	9.5.2018	9,00	Kotalík Milan,Semice	1	LI	x
			Kotalíková Dana, Semice	1	LI	x
		10,00	Maletická farma s.r.o.	5	LI,CH	x
		11,30	Krejcar David,Těšínov	4	SA	x
		13,00	Daňhel Miroslav, s.r.o. - Doubrava	1	CH	x
		15,00	Hodina František,Ing.,Záblatí	1	LI	x
			PRIMA AGRI PT a.s.	1	LI	x
			Farma Lažiště s.r.o.	1	CH	x
		16,00	Kofroň Jan,Ing.,Radhostice	18	AA	x
		18,00	Starý Karel, Žernovice	1	MS	x

<i>Den</i>	<i>Datum</i>	<i>Začátek *</i>	<i>OPB , chovatel</i>	<i>Ks**</i>	<i>Plemena</i>	<i>Dražba</i>
Čtvrtek	10.5.2018	8,00	Placanda Jakub,Křenovice	8	MS	x
		10,00	ZD Brloh	27	AA,MS	x
		13,30	Šebelka Milan,SZ,Rančice	5	AA	x
			Šebelka Štěpán,Ing. Rančice	1	AA	x
17,00	Lepša Vladimír,Pěčín	8	AA	x		
Pátek	11.5.2018	8,00	Valenta Josef,Něchov	2	LI	x
		8,30	Farka Martin,Todně	18	LI,UU	x
		12,30	Opekar Jan,Chodeč	3	AA	x
		14,00	Šedivý Jan,Smrhov	2	MS	x
		15,00	K+K Břilice	1	LI	x
		16,00	FARMA EGERT (ING) s.r.o.,Lásenice	7	AA	x
		17,30	Habr František ml.,SZ,Báňovice	14	MS	x
Sobota	12.5.2018	x	x	x	x	x
Neděle	13.5.2018	x	x	x	x	x
Pondělí	14.5.2018	9,30	Šilhanová Marie,Nová Ves	2	MS	x
		11,00	Družstvo vlastníků Libeň - Vtelno	4	CH,LI	x
		13,00	Šťastný Antonín,SZ,Vědlice	21	BA	x
Úterý	15.5.2018	10,00	Loos Adolf,Hora Svaté Kateřiny	2	LI	x
		12,00	Karban Kamil,Lhenice	2	CH	x
		13,30	Němec Eduard, Bynovec	3	LI	x
		15,00	Farma Huníkov "Pod Sedlem", spol.s r.o.	1	MS	x
Středa	16.5.2018	10,00	Pavelka Roman,Javorník	2	PI	x
		13,00	ZEA - PROBIO, s.r.o., Žernov	2	CH	x
		14,00	Hodboď Gustav,Libštát	2	GS	x

* začátky ZV u chovatelů jsou orientační

1168



Vysvětlivky ke zkratkám ve jménech v katalogu :

ET	- býček narozen po embryotrasferu
RED	- zbarvení red angus
P,V	- bezrohý / volný roh - heterozygot (MS,CH,LI,BA)
PP	- bezrohý – homozygot stanovené testem DNA (MS,CH,LI,BA)
R	- rohatý (MS)
+/+	- homozygot s alelami způsobujícími běžné osvalení (GS)
+ /MH	- heterozygot s jednou alelou podmiňující dvojí osvalení (GS)
MH/MH	- homozygot - obě alely podmiňující dvojí osvalení (GS – oddíl „B“ PK)

U matek plemene BA

Třída	Výška kříž (cm)	Hmotnost (kg)	RPH přímý efekt	RPH mat. efekt	RPH osvalení
SE	147 a více	800 a více	105 a vic	103 a vic	103 a vic
EC	147 a více	800 a více	105 a vic	pod 103	103 a vic
EM	147 a více	800 a více	pod 105	103 a vic	pod 103
CM	pod 147	pod 800	105 a vic	103 a vic	103 a vic
C1	pod 147	pod 800	105 a vic	pod 103	103 a vic
M1	pod 147	pod 800	pod 105	103 a vic	pod 103

Popisky grafu úrovně plemenných hodnot

Jednotlivé plemenné hodnoty jsou rozděleny do pásem na základě výpočtu kvantilu normálního rozložení, které udávají, jak si konkrétní jedinec stojí v porovnání s průměrem populace plemenných býčků odchovaných v období 2012 – 2017.

pásma	Pozice býka v rámci populace	zkratka	Popis údaje v grafu
10	býk patří hodnotou RPH do 10 % nejlepších býků v daném ukazateli	<i>RphT</i>	RPH pro přírůstek v testu
9	býk patří hodnotou RPH do 20 % nejlepších býků v daném ukazateli	<i>RphN</i>	RPH pro životní přírůstek
8	býk patří hodnotou RPH do 30 % nejlepších býků v daném ukazateli	<i>RpPP</i>	RPH pro přímý efekt porody
7	býk patří hodnotou RPH do 40 % nejlepších býků v daném ukazateli	<i>RpRU</i>	RPH pro přímý efekt růst
6	býk patří hodnotou RPH do 50 % nejlepších býků v daném ukazateli	<i>MatPP</i>	RPH pro maternální efekt porody
5	býk patří hodnotou RPH do průměru býků v daném ukazateli	<i>MatRU</i>	RPH pro maternální efekt růst
4	býk patří hodnotou RPH do 60 % nejlepších býků v daném ukazateli	<i>phTR</i>	RPH pro lineární hodnocení těl. rámec
3	býk patří hodnotou RPH do 70 % nejlepších býků v daném ukazateli	<i>phKT</i>	RPH pro lineární hodnocení kap. těla
2	býk patří hodnotou RPH do 80 % nejlepších býků v daném ukazateli	<i>phOS</i>	RPH pro lineární hodnocení osvalení
1	býk patří hodnotou RPH do 90 % nejlepších býků v daném ukazateli	<i>phUT</i>	RPH pro lineární hodnocení užit. typ

Hlavní selekční kritéria pro výběr do plemnitby na OPB a odchovu u chovatele

Hlavním selekčním kritériem bude pouze lineární hodnocení při základním výběru.

Důvody vyřazení před základním výběrem

- hodnocení tělesného rámce (1,2,3 body dle parametrů daného plemene)
- hodnocení bodů za hmotnost v 365 dnech (1,2,3 body dle parametrů daného plemene)
- nepředvedení býka k základnímu výběru na ohlávce nebo na vodící tyči
- na základě rozhodnutí majitele býka o jeho vyřazení
- zdravotní důvody (displazie varlat, apod.)

Důvody vyřazení při základním výběrem

- hodnocení délky těla (1,2,3 body dle parametrů daného plemene)
- hodnocení ukazatelů kapacity těla (1,2,3 body dle parametrů daného plemene)
- hodnocení ukazatelů osvalení (1,2,3 body dle parametrů daného plemene)
- hodnocení užitkové typu (1,2,3 body dle parametrů daného plemene)
- závažné vady exteriéru při základním výběru
- neodpovídající funkčnost končetin při základním výběru
- zdravotní důvody (displazie varlat, apod.)

Reklamační řád pro základní výběry býků

Majitel odchovávaného býčka má právo podat reklamaci proti rozhodnutí výběrové komise (ČSCHMS). Tato reklamační může mít písemnou nebo ústní formu. Po skončení základního výběru býků vyzve předseda výběrové komise k podání případných protestů (reklamací). Reklamační se podává nejpozději do 60-ti minut od výzvy předsedy výběrové komise. Reklamační se podává předsedovi výběrové komise. Jménem majitele býka může jednat také zástupce OPB. Po vznesení reklamační následuje nové předvedení býka. Reklamační je podmíněna složením nevratné kauce 1000 Kč, přičemž polovina z této částky je určena pro provozovatele OPB a polovina pro ČSCHMS. Tato kauce musí být složena okamžitě v hotovosti v době podání reklamační předsedovi výběrové komise.

V případě shodného verdiktu výběrové komise a majitele býka je platný tento shodný verdikt.

V případě neshody mezi verdiktem výběrové komise a majitelem býka bude proveden nový základní výběr. Provedení nového základního výběru je podmíněno složením kauce 5000 Kč za každého reklamovaného býka. Kauce se skládá na účet ČSCHMS nejpozději do 10-ti kalendářních dnů ode dne provedení základního výběru. V případě, že nebudou peníze připsány na účet v daném termínu, platí původní verdikt výběrové komise a reklamační se dále neřeší. Nový základní výběr se uskuteční do 30-ti dnů od sporného výběru na místě, kde byla podána reklamační, pokud se obě strany nedohodnou jinak. Většinové složení komise nesmí být totožné se složením komise, která vynesla sporný verdikt. O složení komise rozhoduje ČSCHMS po dohodě s příslušným chovatelským klubem a Radou PK daného plemene. O závěru nového základního výběru je sepsán nový výběrový protokol. Proti tomuto rozhodnutí se již nelze dále odvolat. V případě, že je potvrzeno původní rozhodnutí výběrové komise, propadá kauce ve prospěch ČSCHMS, v opačném případě se vrací majiteli býka do 10-ti kalendářních dní od provedení nového základního výběru. Náklady spojené s novým základním výběrem nese strana, která při svém rozhodnutí či jednání nebyla v právu.

V každém případě se o reklamaci vede písemný zápis. Rozhodnutí výběrové komise se váže ke konkrétnímu zvířeti v konkrétním čase a není možno se na něj odvolávat v případných následných sporech. Schváleno výborem ČSCHMS dne 21.3.2006 v Hradištku pod Medníkem, změny schváleny VČS dne 6.9.2007.



Sekretariát: ČSCHMS Praha Těšnov 17 11705 Praha 1 Mobil : +420 724 007 860 Telefon : +420 221 812 865 E-mail : info@cschms.cz	Ředitel PK <i>Kopecký Jan</i> Osík 201 569 67 Osík u Litomyšle Mobil : +420 724 007 862 Telefon : +420 461 612 809 E-mail : kopecky@cschms.cz	Adresa PK <i>Honová Nina</i> Osvoboditelů 35/9 410 02 Lovosice Mobil : +420 724 073 641 E-mail : honova@cschms.cz
---	--	--

Číslo : **9576 034 CZ** **DALLI PÍSECKÝ** Číslo katalogu 1
 Dat.nar. : 01.01.2017 Plemeno : Y100 Limousine
 Chovatel : Kotalík Milan, Semice
 Majitel : Kotalík Milan, Semice

OOO 262 282 VAGABOND 8784014835
 OO 268 707 EPSON 8789003682
 MOO 8782002576 FR TECHNIQUE 8782002576

OTEC ZLI 666 TASTEVIN 3330021849
 OMO ZLI 269 HIGHLANDER 1692111209
 MO 3330003088 FR PAILLETTE 3330003088
 MMO 3393015768 DE IAMBIQUE 3393015768

OOM 272 052 DREIL P 1528136900
 OM ZLI 859 EROS V 1530047046
 MOM 1537336852 FR CANDY 1527336852

MA 561656 931 CZ /1 ot P 438000561656931
 OMM 270 531 CEDAR PATCH GRENADE P 103405
 MM 2424414 640 FR VALERIANE ET P 2424414640
 MMM 1301661 US C&S EVENMORE 583 E PP 1301661

Vl.užit:nar: 39 kg ve 120d: 188 kg ve 210d: 278 kg v 365d: 477 kg / kříž: 133 cm
 Přírůstek v testu : 1366 g / 95 přírůstek od narození: 1222 g / 89 šourek 37 cm
 Věk při ZV 478 dní aktuálně k 23.03.18 hmotnost: 584 kg výška v kříži: 137 cm

PLEMENNÉ HODNOTY										LINEARNÍ HODNOCENÍ							
	pp	ru	pp	ru	TR	KT	OS	UT	Hmot	kříž	TR	KT	OS	UT	CE		
BÝK	PE	96	101	ME	93	102	89	96	98	96							
MATKA	PE	101	98	ME	95	97	93	95	95	95	572	146	22	18	17	6	63
OTEC	PE	96	102	ME	100	107	99	103	103	102	0	0	0	0	0	0	0

HODNOCEN: TR 6 / / 6 KT / / OS / / UT Výsledek:

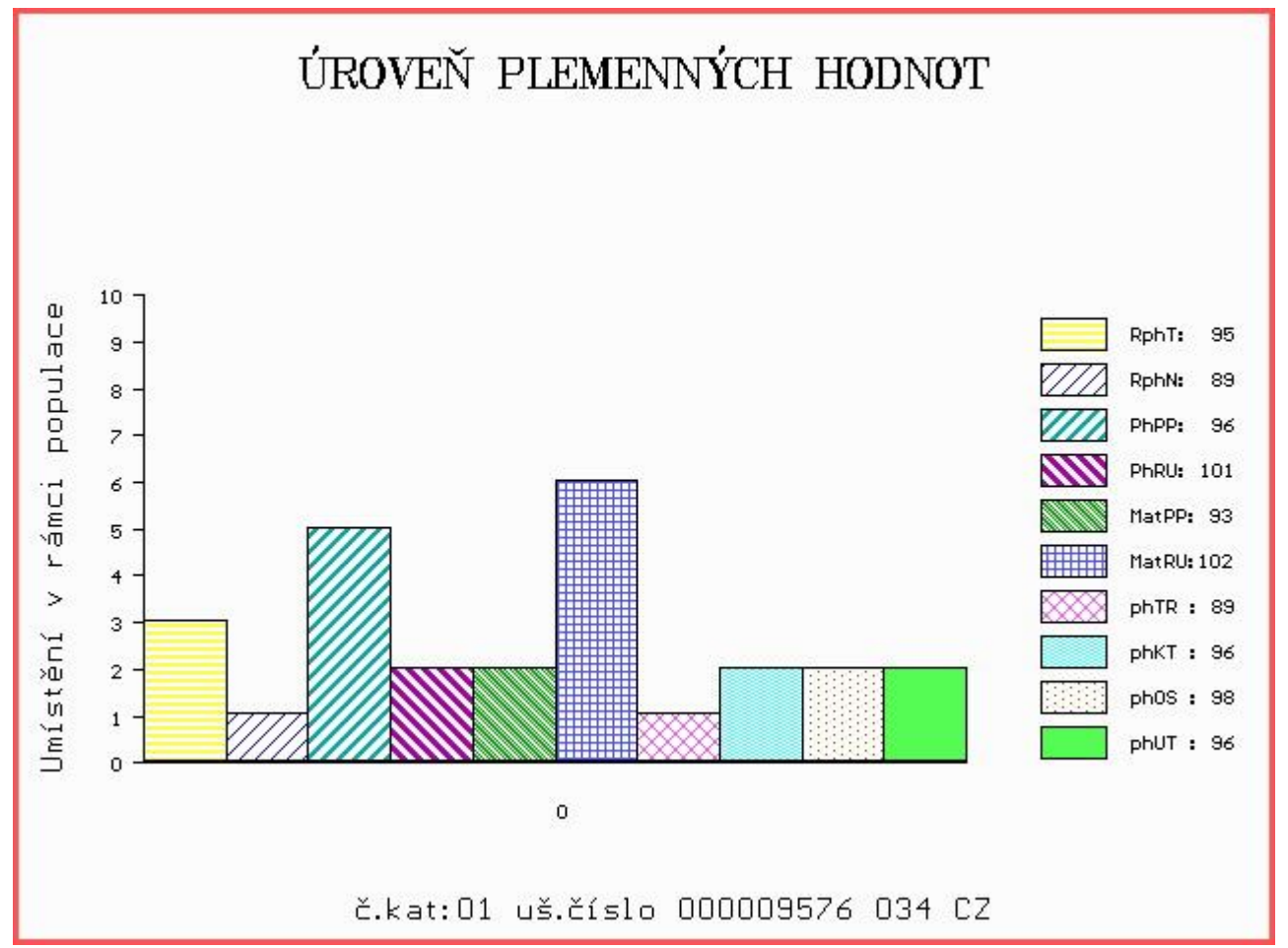

Číslo : **9577 034 CZ DAY PÍSECKÝ** Číslo katalogu 2
 Dat.nar. : 01.01.2017 Plemeno : Y100 Limousine
 Chovatel : Kotalík Milan, Semice
 Majitel : Kotalík Milan, Semice

OOO 262 862 SEREIN 8700670417
 OO 284 663 ALF 1932045114
 MOO 1996018230 FR MADELEINE 1996018230

Otec ZLM 655 DAY 1932945444
 OMO 284 664 OUF 8798009788
 MO 1931319022 FR TARGETTE 1931319022
 MMO 1930368537 FR PANAMA 1930368537

OOM ZLI 560 ON-DIT 3615069746
 OM ZLI 931 ANECDOTE 5644682194
 MOM 5694063691 FR JAGUAR 427 5694063691

MA 495025 931 CZ /2 ot VLOČKA PÍSECKÁ 438000495025931
 OMM ZLI 535 VIGNY.B V 8604154069
 MM 387111 931 CZ TURULKA 409000387111931
 MMM 198122 931 CZ NELENA Z OSTRÉHO 253000198122931

Vl.užit:nar: 39 kg ve 120d: 187 kg ve 210d: 295 kg v 365d: 512 kg / kříž: 130 cm
 Přírůstek v testu : 1616 g / 99 přírůstek od narození: 1368 g / 98 šourek 37 cm
 Věk při ZV 478 dní aktuálně k 23.03.18 hmotnost: 649 kg výška v kříži: 137 cm

PLEMENNÉ HODNOTY										LINEARNÍ HODNOCENÍ							
	pp	ru	pp	ru	TR	KT	OS	UT	Hmot	kříž	TR	KT	OS	UT	CE		
BÝK	PE	99	109	ME	94	92	100	107	108	108							
MATKA	PE	102	110	ME	97	93	91	102	105	103	726	138	24	20	19	7	70
OTEC	PE	105	115	ME	102	87	107	110	111	111	0	0	0	0	0	0	0

HODNOCEN: TR 6 / / 8 KT / / OS / / UT Výsledek:

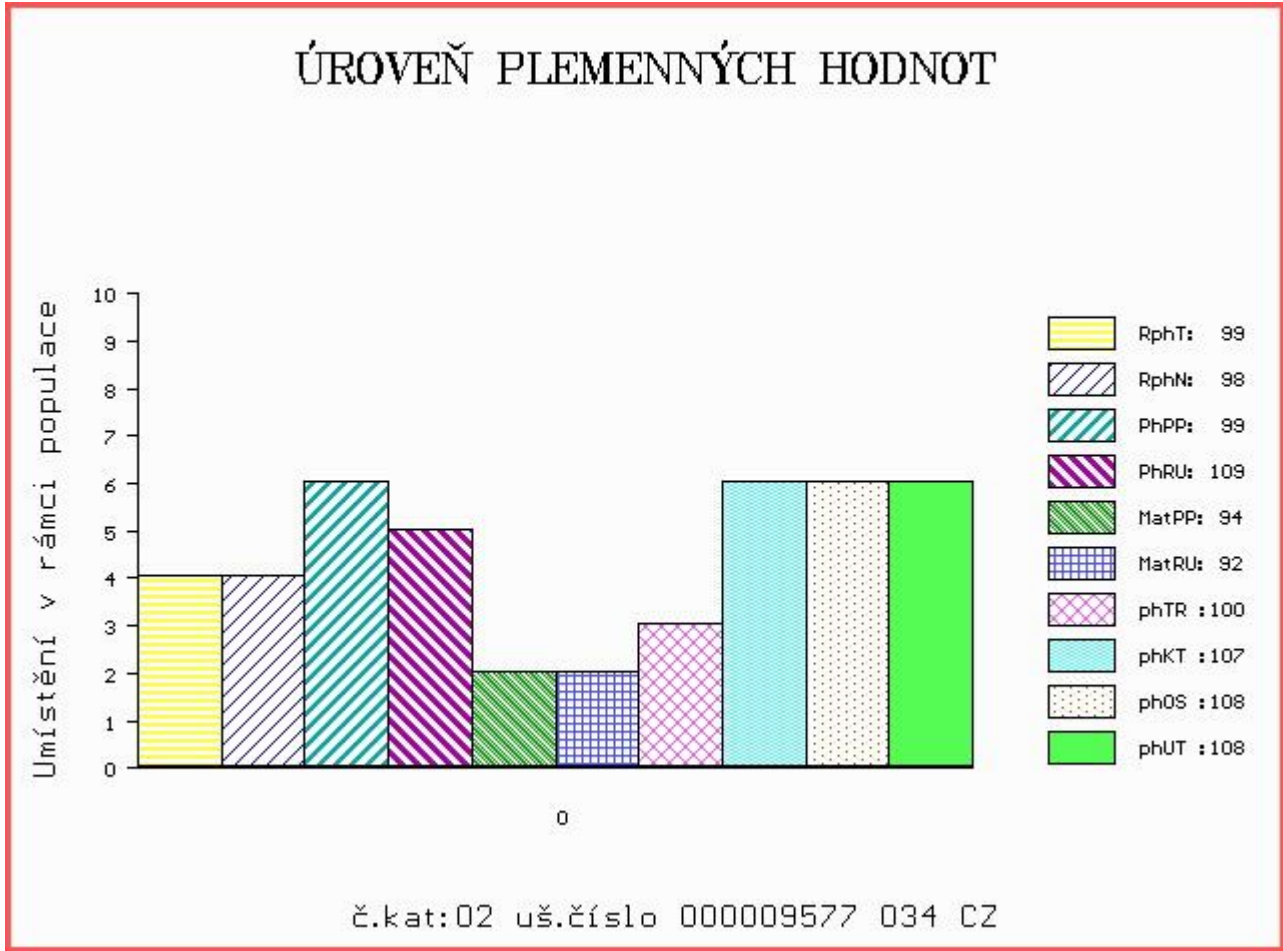

Číslo : **22243 034 CZ** DENK Z MLADOŠOVIC Číslo katalogu 3
 Dat.nar. : 01.01.2017 Plemeno : Y100 Limousine
 Chovatel : Podolák Jiří,ing.,Mladošovice
 Majitel : Podolák Jiří,ing.,Mladošovice

OOO 264 759 CESARHENON 2287033854
 OO 270 300 MANOIR MN 8796012823
 MOO 2391058137 FR GENOISE 2391058137

Otec ZLM 654 ESA 4940351045
 OMO 284 662 TAN 1523176442
 MO 4940350708 FR AMANDINE 4940350708
 MMO 4940350032 FR ROCKEUSE 4940350032

OOM 271 267 IDEAL 2393045394
 OM ZLI 801 GOLDIES TERENCE GS02-489
 MOM 1989010238 FR EMUE 1989010238

MA 466785 931 CZ /3 ot VODA Z OSTRÉHO ET 420000466785931
 OMM ZLI 650 TIGRIS PP 14.026 24243
 MM 348678 931 CZ SOŇA NOVOKOSTELCKÁ ET P 394000348678931
 MMM 297086 931 CZ PRIMA Z OSTRÉHO 253000297086931

Vl.užit:nar: 53 kg ve 120d: 223 kg ve 210d: 352 kg v 365d: 611 kg / kříž: 139 cm
 Přírůstek v testu : 1725 g / 110 přírůstek od narození: 1540 g / 113 šourek 38 cm
 Věk při ZV 478 dní aktuálně k 23.03.18 hmotnost: 740 kg výška v kříži: 145 cm

PLEMENNÉ HODNOTY										LINEARNÍ HODNOCENÍ							
	pp	ru	pp	ru	TR	KT	OS	UT	Hmot	kříž	TR	KT	OS	UT	CE		
BÝK	PE	81	134	ME	110	85	116	115	114	117							
MATKA	PE	83	121	ME	101	103	106	112	114	114	924	150	27	23	23	8	81
Otec	PE	96	129	ME	109	76	110	108	107	109	0	0	0	0	0	0	0

HODNOCEN: TR 10 / /10 KT / / OS / / UT Výsledek:

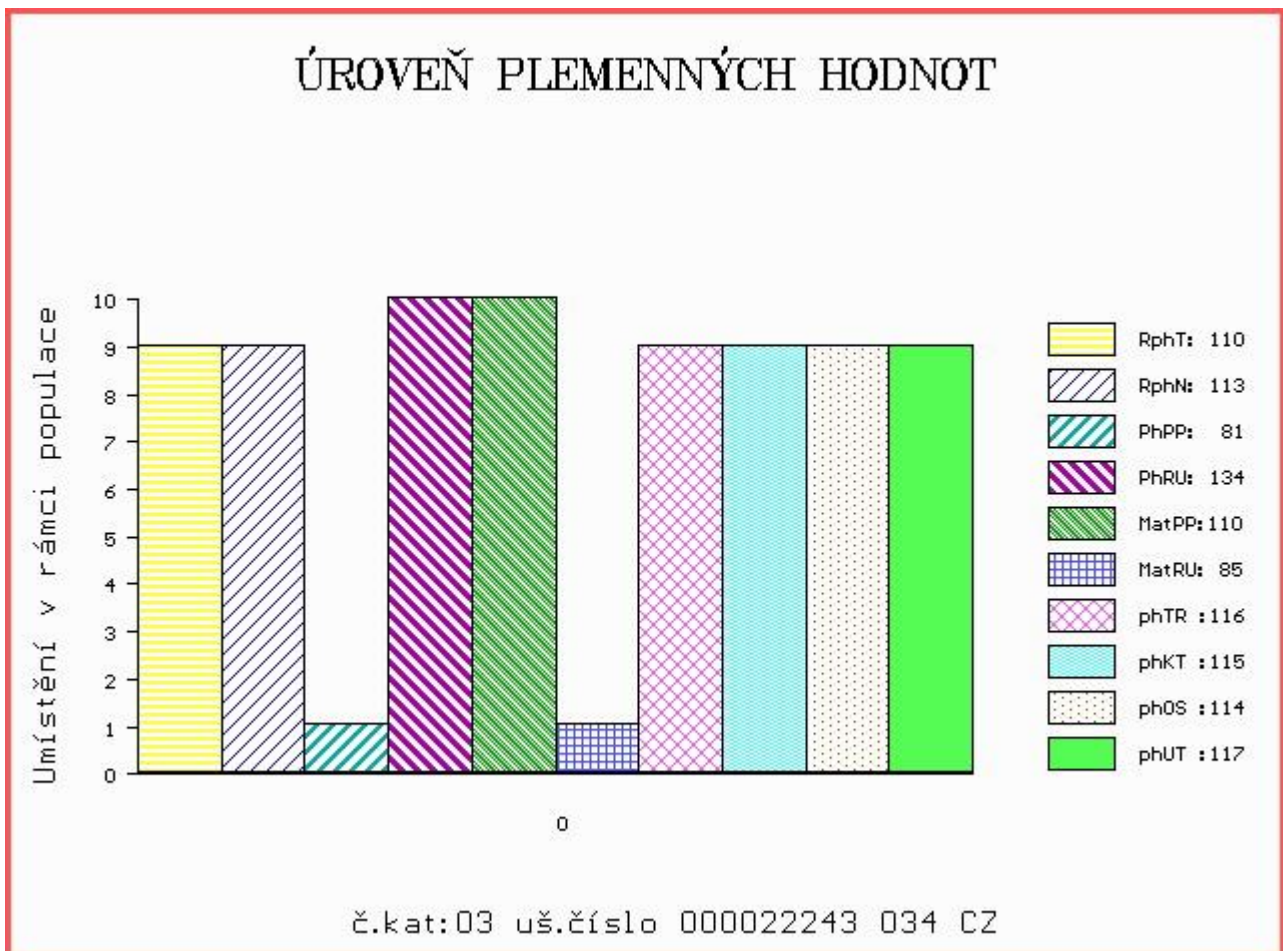

Číslo : 961287 031 CZ DIESEL Z CUNKOVA ET PP Číslo katalogu 4
 Dat.nar. : 01.01.2017 Plemeno : Y100 Limousine
 Chovatel : Farma Kozák, s.r.o.
 Majitel : Farma Kozák, s.r.o.

OOO 270 290 TITANES P 06.651 33993
 OO ZLI 650 TIGRIS PP 14.026 24243
 MOO 1401547615 DE FELCA P 14.015 47615

OTEC ZLM 543 HELLIOS P 1936102961
 OMO 284 129 ABRICOT 1931999847
 MO 1932891684 FR DUCHESSE 1932891684
 MMO 1930098295 FR POMME 1930098295

OOM ZLI 269 HIGHLANDER 1692111209
 OM ZLI 559 ROESTI 2424460309
 MOM 2495019091 FR LUMIERE 2495019091

MA 519973 931 CZ /3 ot VLASTA AGF P 448000519973931
 OMM ZLI 663 VIKING PP 2304904377
 MM 262274 921 CZ SIRÉNA MOF P 391000262274921
 MMM 1527306737 FR BRICOLE 1527306737

Vl.užit:nar: 35 kg ve 120d: 189 kg ve 210d: 287 kg v 365d: 510 kg / kříž: 129 cm
 Přírůstek v testu : 1700 g / 109 přírůstek od narození: 1341 g / 108 šourek 36 cm
 Věk při ZV 478 dní aktuálně k 23.03.18 hmotnost: 633 kg výška v kříži: 137 cm

PLEMENNÉ HODNOTY										LINEARNÍ HODNOCENÍ							
	pp	ru	pp	ru	TR	KT	OS	UT	Hmot	kříž	TR	KT	OS	UT	CE		
BÝK	PE	110	107	ME	96	95	87	101	104	101							
MATKA	PE	105	112	ME	107	95	102	104	104	104	646	145	24	19	17	6	66
OTEC	PE	102	107	ME	88	93	91	103	106	103	0	0	0	0	0	0	0

HODNOCEN: TR 6 / / 8 KT / / OS / / UT Výsledek:

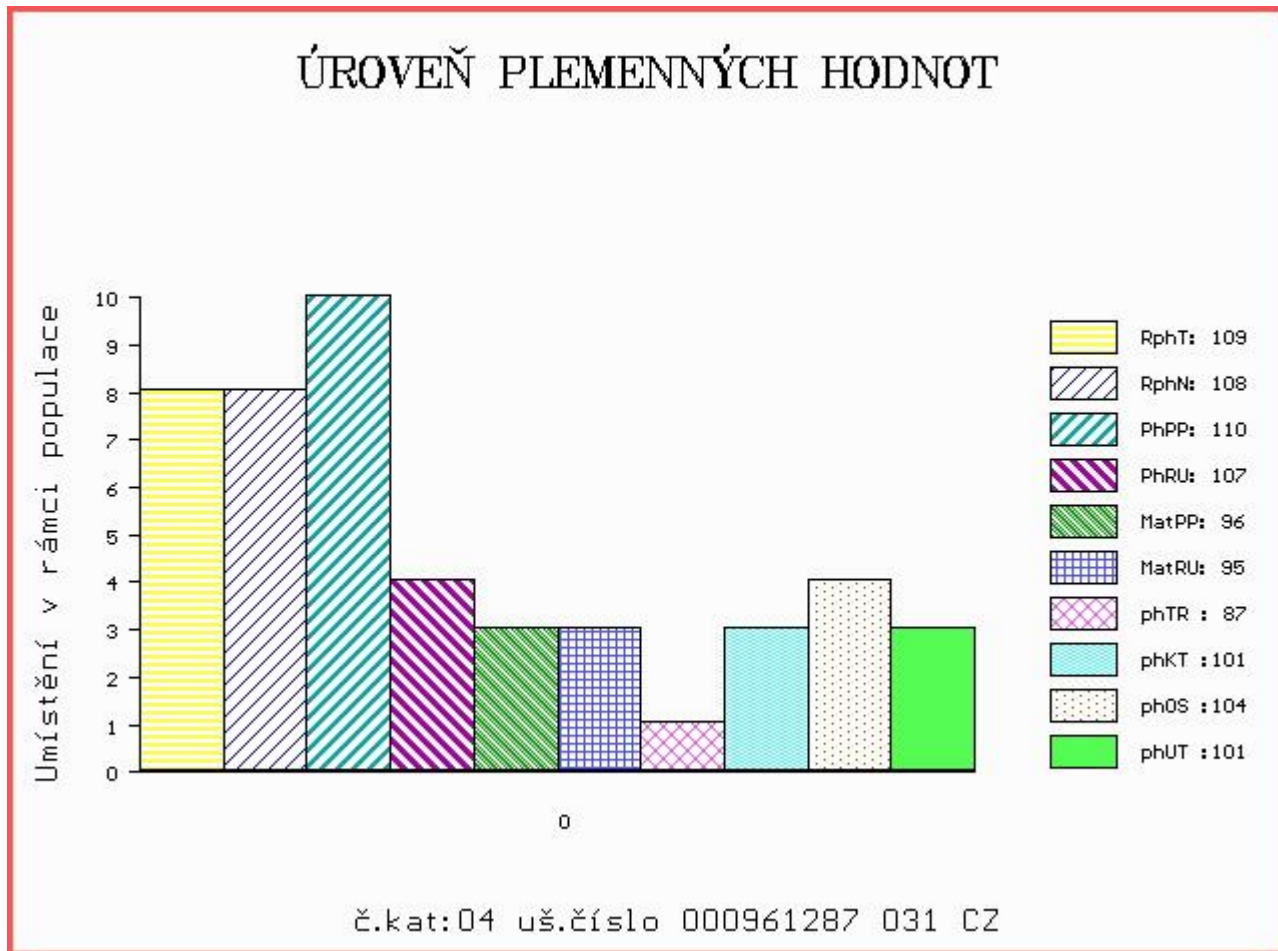

Číslo : **9578 034 CZ** **DANKER PÍSECKÝ** Číslo katalogu 5
 |Dat.nar. : 03.01.2017 Plemeno : Y100 Limousine
 |Chovatel : Kotalík Milan, Semice
 |Majitel : Kotalík Milan, Semice

OOO 280 487 PETUNIA 8700670240
 OO 280 486 CLOUGHHEAD UMPIRE HCX03-221
 MOO 2391060414 FR GASCOGNE 2391060414

OTEC ZLM 295 HALTCLIFFE GUNNER RP11-1014
 OMO 280 439 SYMPA 4801006969
 MO 100996400255 UK HALTCLIFFE ULTRAVIOLET RP03-050
 MMO 0 ALLANFAULD PARRY MCF99-034

OOM 267 505 FERRY 1990003045
 OM ZLI 437 MOZART Z CUNKOVA ET 253000156381031
 MOM 8793051142 FR IDENTIQUE 8793051142

MA 247908 953 CZ /4 ot BÁZE Z KALIŠTĚ 031000247908953
 OMM ZLI 269 HIGHLANDER 1692111209
 MM 113050 511 CZ BLAŽENKA Z KALIŠTĚ 031000113050511
 MMM 98419 511 CZ BOŽENA Z KALIŠTĚ 031511098419

Vl.užit:nar: 40 kg ve 120d: 193 kg ve 210d: 291 kg v 365d: 515 kg / kříž: 132 cm
 Přírustek v testu : 1666 g / 105 přírustek od narození: 1356 g / 101 šourek 38 cm
 Věk při ZV 476 dní aktuálně k 23.03.18 hmotnost: 642 kg výška v kříži: 138 cm

PLEMENNÉ HODNOTY										LINEARNÍ HODNOCENÍ							
	pp	ru	pp	ru	TR	KT	OS	UT	Hmot	kříž	TR	KT	OS	UT	CE		
BÝK	PE	82	106	ME	96	102	100	101	101	101							
MATKA	PE	73	110	ME	96	102	109	103	102	104	774	145	25	21	18	7	71
OTEC	PE	68	109	ME	91	100	106	110	110	110	0	0	0	0	0	0	0

HODNOCEN: TR 7 / / 9 KT / / OS / / UT Výsledek:

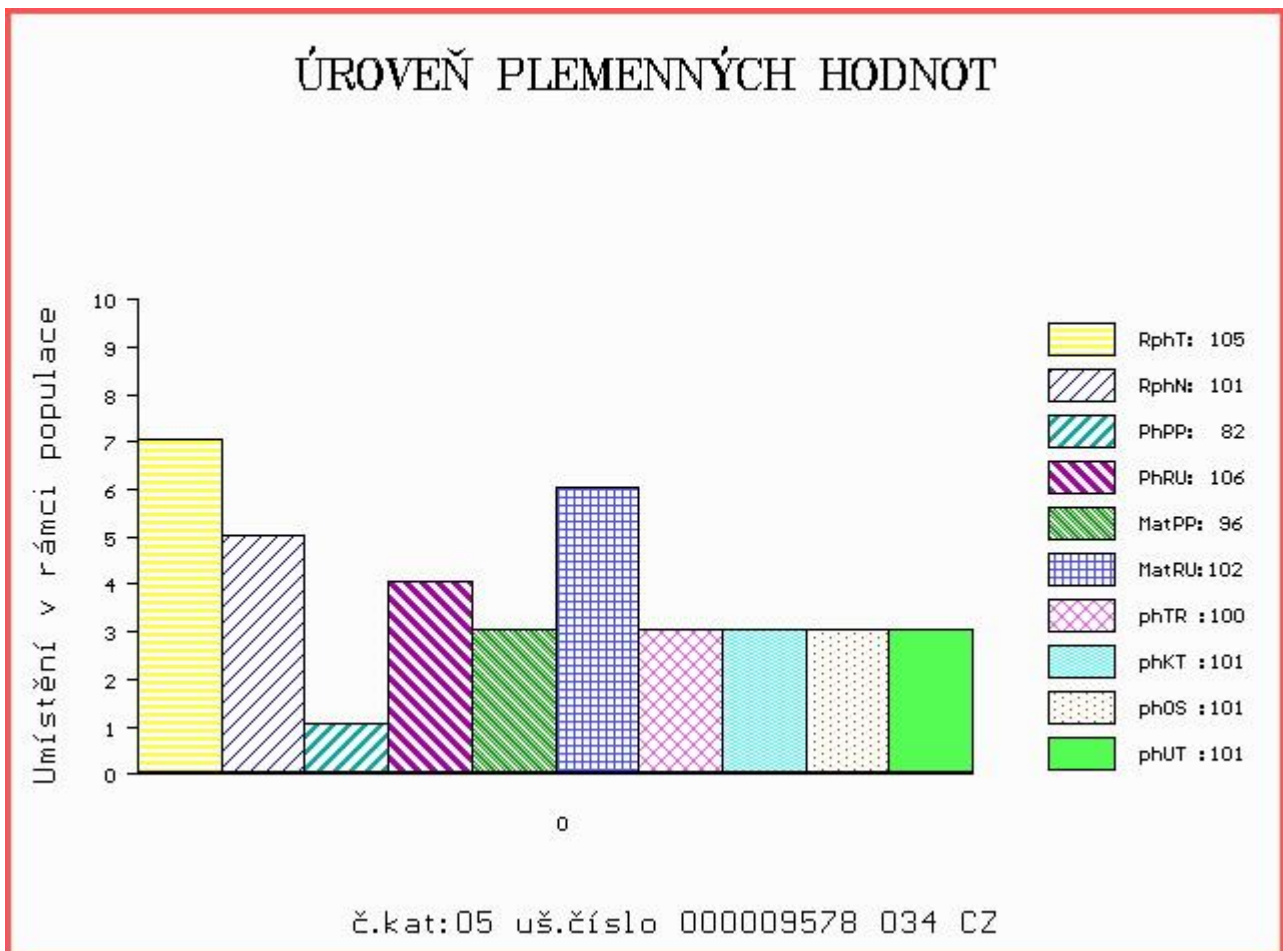

Číslo : 965911 031 CZ DENALI Z CUNKOVA ET Číslo katalogu 6
 Dat.nar. : 03.01.2017 Plemeno : Y100 Limousine
 Chovatel : Farma Kozák, s.r.o.
 Majitel : Farma Kozák, s.r.o.

OOO 271 553 OXYGENE 1298171453
 OO ZLI 803 WILODGE TONKA WEY02-002
 MOO 96022 UK WILODGE MECLAIRE WEY96-022

OTEC ZLI 804 WILODGE CERBERUS WEY07-010
 OMO 265 257 BROADMEADOWS CANNON CAVC-031
 MO 99032 UK WILODGE PRICELESS WEY99-032
 MMO 95027 UK WILODGE LITTLELEM WEY95-027

OOM 265 620 BAMBINO-MN 8786001669
 OM ZLI 268 IONESCO 3693000206
 MOM 3687001802 FR COQUETTE 3687001802

MA 431937 931 CZ /2 ot TARTINE 409000431937931
 OMM 270 618 UGOLIN 4650342340
 MM 4649498 559 FR BULLE 4649498559
 MMM 4649498149 FR SOMME 4649498149

Vl.užit:nar: 43 kg ve 120d: 219 kg ve 210d: 369 kg v 365d: 576 kg / kříž: 136 cm
 Přírustek v testu : 1208 g / 91 přírustek od narození: 1412 g / 97 šourek 37 cm
 Věk při ZV 476 dní aktuálně k 23.03.18 hmotnost: 670 kg výška v kříži: 142 cm

PLEMENNÉ HODNOTY										LINEARNÍ HODNOCENÍ							
	pp	ru	pp	ru	TR	KT	OS	UT	Hmot	kříž	TR	KT	OS	UT	CE		
BÝK	PE	82	126	ME	104	97	114	121	123	123							
MATKA	PE	93	117	ME	100	101	105	107	108	109	738	146	24	20	22	7	73
OTEC	PE	69	127	ME	106	94	116	123	125	125	0	0	0	0	0	0	0

HODNOCEN: TR 9 / /10 KT / / OS / / UT Výsledek:

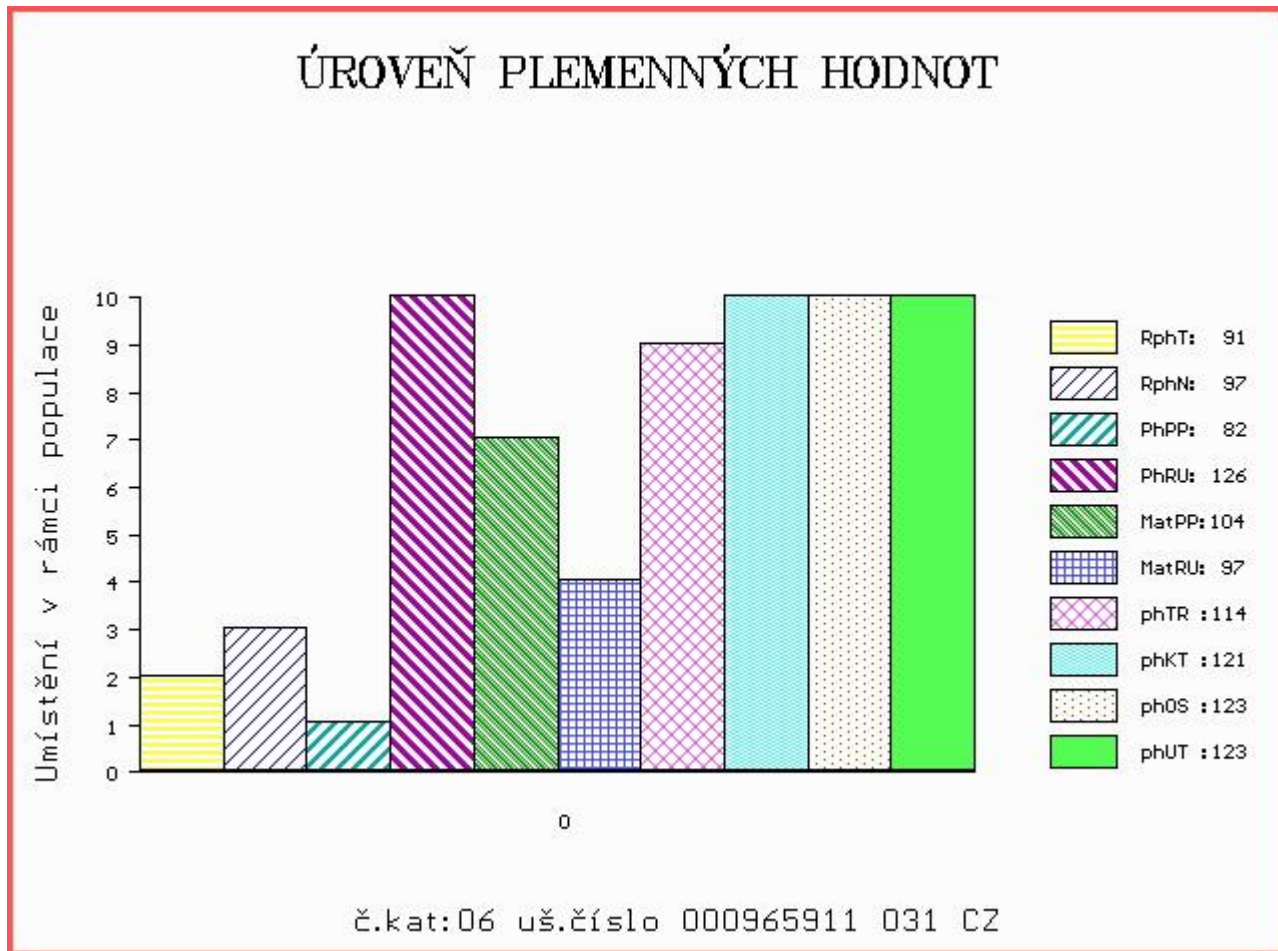

Číslo : **12069 064 CZ** **DICK AGROCHYT** Číslo katalogu 7
 |Dat.nar. : 07.01.2017 Plemeno : Y100 Limousine
 |Chovatel : Agrochyt s.r.o.Mohelno
 |Majitel : Agrochyt s.r.o.Mohelno

OOO 280 537 GLENROCK VENTURA IE04-432
 OO 280 536 AMPERTAINÉ COMMANDER MGD07-046
 MOO 95643853345 UK AMPERTAINÉ ANNABELLA MGD05-015

OTEC ZLM 255 AMPERTAINÉ GIGOLO MGD11-051
 OMO 280 538 RONICK GAINS DYG-010
 MO 95643854487 UK AMPERTAINÉ CRYSTAL MGD07-016
 MMO 560978300348 UK KYPE ULTRA CAQ03-046

OOM ZLI 560 ON-DIT 3615069746
 OM ZLM 057 BAVARDAGE 2257773618
 MOM 2257773207 FR RIDELLE 2257773207

MA 585965 961 CZ /1 ot ET 432000585965961
 OMM ZLI 739 RECIF 1627496661
 MM 448023 961 CZ ULIČNICE AGROCHYT 432000448023961
 MMM 141171 962 CZ PARÁDNICE MZLU 106000141171962

Vl.užit:nar: **44** kg ve 120d: **206** kg ve 210d: **331** kg v 365d: **546** kg / kříž: **135** cm
 |Přírůstek v testu : **1616 g / 104** přírůstek od narození: **1407 g / 105** šourek **36** cm
 |Věk při ZV **472** dní aktuálně k 23.03.18 hmotnost: **663** kg výška v kříži: **143** cm

PLEMENNÉ HODNOTY										LINEARNÍ HODNOCENÍ								
	pp	ru	pp	ru	TR	KT	OS	UT	Hmot	kříž	TR	KT	OS	UT	CE			
BÝK	PE	87	121	ME	89	101	102	105	106	105								
MATKA	PE	100	119	ME	99	100	102	103	104	103	680	/	135	23	18	18	6	65
OTEC	PE	77	120	ME	76	103	115	115	114	114	0	/	0	0	0	0	0	0

HODNOCEN: TR 9 / /10 KT / / OS / / UT Výsledek:

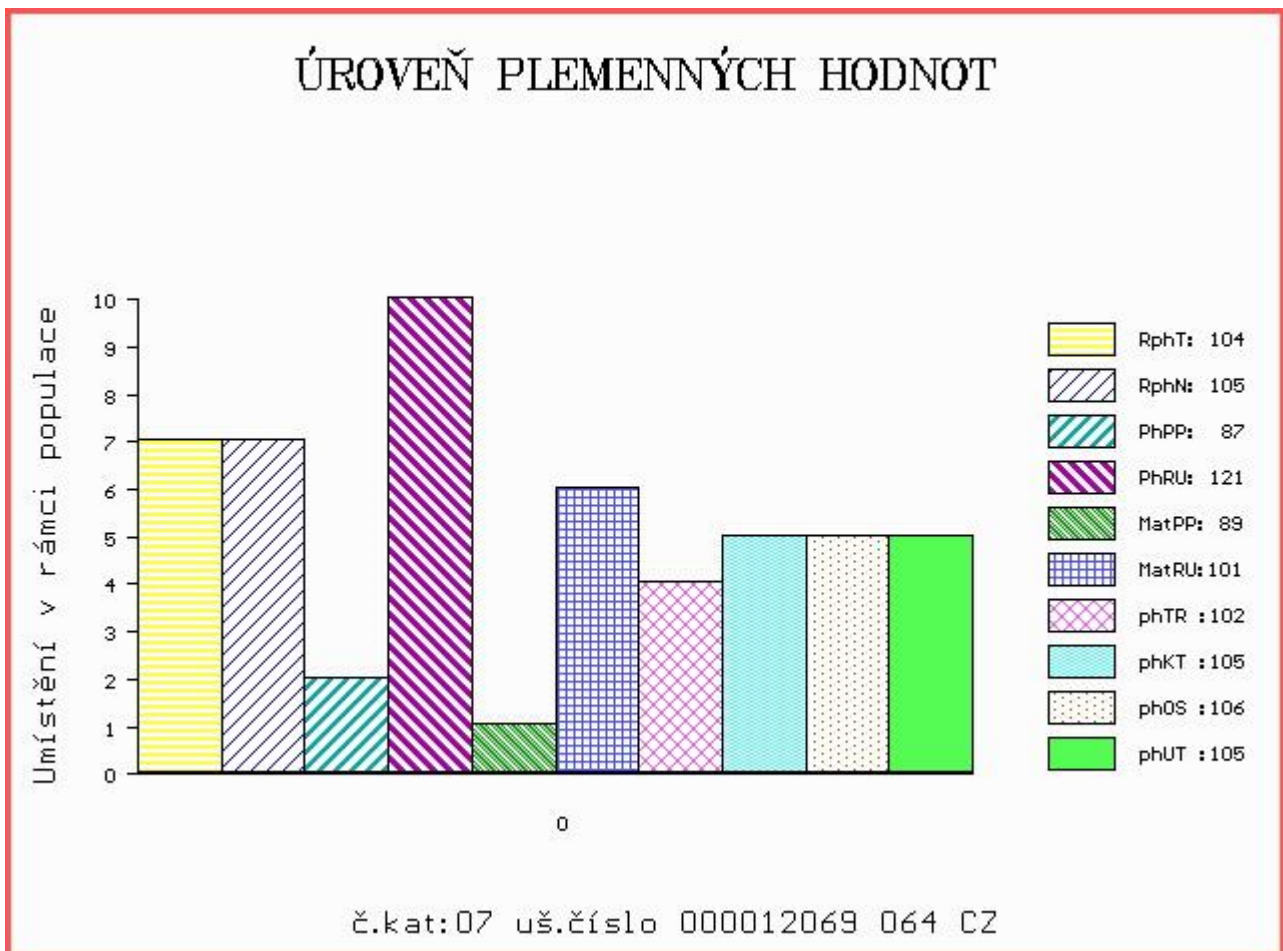

Číslo : 961288 031 CZ DENIS Z CUNKOVA P Číslo katalogu 8
 Dat.nar. : 08.01.2017 Plemeno : Y100 Limousine
 Chovatel : Farma Kozák, s.r.o.
 Majitel : Farma Kozák, s.r.o.

OOO 281 771 LENAPE POLLED LIBERTY 1644929
 OO 281 770 CFSV POLLED EXCEL 315S PP 1855322
 MOO 1765642 CA SVL POLLED ELATION 39N P 1765642

OTEC ZLM 409 POSTHAVEN ZANSIBAR P 209827
 OMO 262 771 URILLO 1931738169
 MO 188183 CA TMF TOPAZ 17T P 0188183
 MMO 142810 CA Y2K LEADING LADY 22L P 0142810

OOM 268 707 EPSON 8789003682
 OM ZLI 666 TASTEVIN 3330021849
 MOM 3330003088 FR PAILLETTE 3330003088

MA 473119 931 CZ /1 ot VENEZIA AGF 448000473119931
 OMM 272 429 ACHILLE 2306638227
 MM 1530148 177 FR ETAPE 1530148177
 MMM 1527225409 FR CERISE 1527225409

Vl.užit:nar: 39 kg ve 120d: 202 kg ve 210d: 306 kg v 365d: 532 kg / kříž: 134 cm
 Přírůstek v testu : 1800 g / 103 přírůstek od narození: 1405 g / 101 šourek 37 cm
 Věk při ZV 471 dní aktuálně k 23.03.18 hmotnost: 656 kg výška v kříži: 140 cm

PLEMENNÉ HODNOTY										LINEARNÍ HODNOCENÍ							
	pp	ru	pp	ru	TR	KT	OS	UT	Hmot	kříž	TR	KT	OS	UT	CE		
BÝK	PE	101	106	ME	99	96	101	101	100	101							
MATKA	PE	98	97	ME	104	97	96	98	98	97	708	145	27	22	20	8	77
OTEC	PE	94	104	ME	95	99	98	101	102	102	0	0	0	0	0	0	0

HODNOCEN: TR 8 / / 9 KT / / OS / / UT Výsledek:

ÚROVEŇ PLEMENNÝCH HODNOT

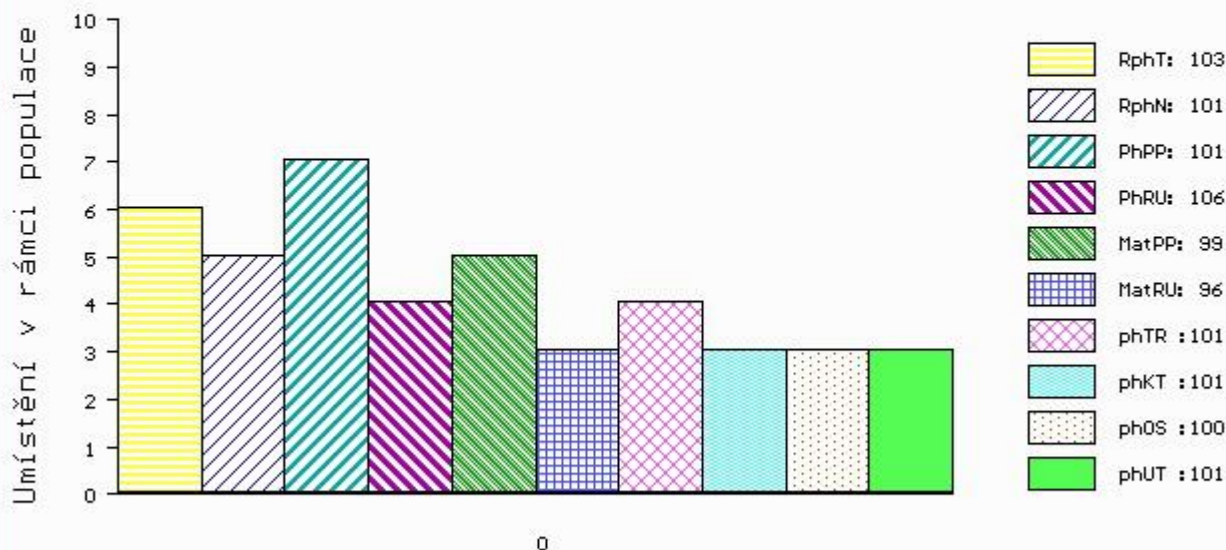

č.kat:08 uš.číslo 000961288 031 CZ

Číslo : 9579 034 CZ DUEL PÍSECKÝ Číslo katalogu 9
 Dat.nar. : 15.01.2017 Plemeno : Y100 Limousine
 Chovatel : Kotalík Milan, Semice
 Majitel : Kotalík Milan, Semice

OOO 280 721 RONICK HAWK DY92-026
 OO 280 720 MACHERMORE AUGUSTUS MUK05-006
 MOO 58500844 UK GREENBANK PATSY SAY99-001

OTEC ZLM 315 GERRYGULLINANE GLEN 272503020029
 OMO ZLI 324 MAS DU CLO 2396032213
 MO 271061710211 IE GERRYGULLINANE DAISY 271061710211
 MMO 271145280157 IE BALLINA TERRIFIC 271145280157

OOM 270 794 PRODIGE 8708420369
 OM 272 332 BOL.D'OR 8703201004
 MOM 8797002144 FR NATACHA 8797002144

MA 1531703024 FR /4 ot FUTEE 1531703024
 OMM 270 636 UMANO 8700670701
 MM 1528702377 FR CENTAUREE 1528702377
 MMM 5500134621 FR RUSEE 5500134621

Vl.užit:nar: 40 kg ve 120d: 196 kg ve 210d: 305 kg v 365d: 518 kg / kříž: 138 cm
 Přírůstek v testu : 1558 g / 93 přírůstek od narození: 1352 g / 94 šourek 37 cm
 Věk při ZV 464 dní aktuálně k 23.03.18 hmotnost: 624 kg výška v kříži: 142 cm

PLEMENNÉ HODNOTY										LINEARNÍ HODNOCENÍ						
	pp	ru	pp	ru	TR	KT	OS	UT	Hmot	kříž	TR	KT	OS	UT	CE	
BÝK	PE	101	111	ME	104	93	103	99	99	99						
MATKA	PE	99	102	ME	106	93	100	93	91	93	768	149	26	21	18	
OTEC	PE	90	116	ME	106	95	98	100	103	101	0	0	0	0	0	

HODNOCEN: TR 9 / / 9 KT / / OS / / UT Výsledek:

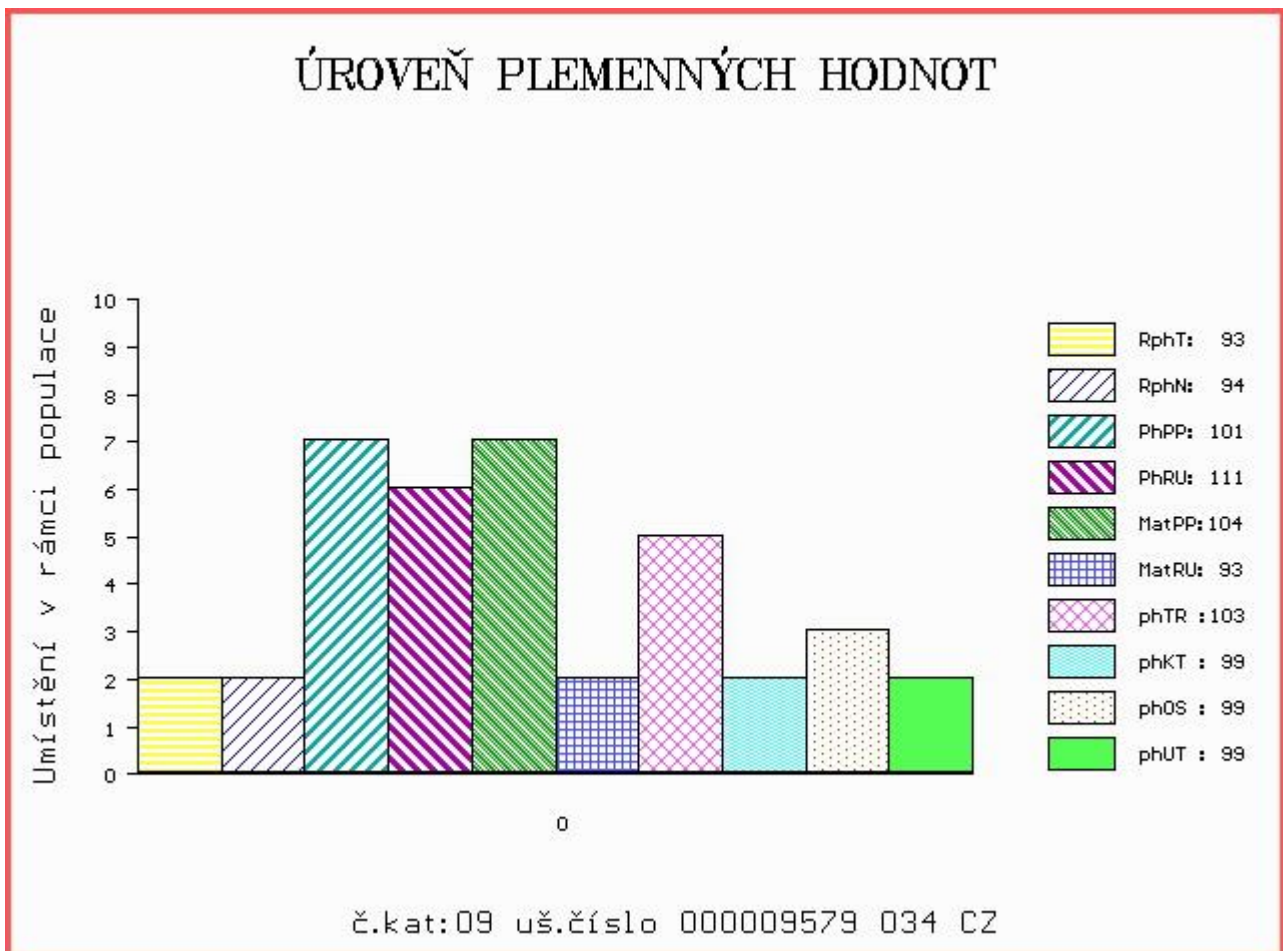

Číslo : 589660 042 CZ DRINK ZE SV. KATEŘINY Číslo katalogu 10
 Dat.nar. : 22.01.2017 Plemeno : Y100 Limousine
 Chovatel : Loos Adolf, Hora Svaté Kateřiny
 Majitel : Loos Adolf, Hora Svaté Kateřiny

OOO ZLI 553 RYDE URANOS P 57065-00457
 OO 280 062 BARMAN P 2307276935
 MOO 2303330358 FR TAQUINE 2303330358

Otec ZLM 236 BELOT P 09.430 84640
 OMO ZLI 295 MALIBU 3696026196
 MO 939218091 DE 09.392 18091
 MMO 5703412713 FR SERAINE 5703412713

OOM 269 495 LORIOT MN 1995007352
 OM LIP 450 RONN ZE SV. KATEŘINY ET 393000515822042
 MOM 1930748739 FR PRIMEVERE 1930748739

MA 396482 931 CZ /5 ot HELGA Z LAZIŠTĚ 408000396482931
 OMM 270 656 MADISON-MN 3696008845
 MM 4807026 023 FR BIBI 4807026023
 MMM 4804025781 FR URIELLE 4804025781

Vl.užit:nar: 36 kg ve 120d: 190 kg ve 210d: 299 kg v 365d: 539 kg / kříž: 138 cm
 Přírůstek v testu : 1500 g / 94 přírůstek od narození: 1393 g / 98 šourek 37 cm
 Věk při ZV 457 dní aktuálně k 23.03.18 hmotnost: 628 kg výška v kříži: 143 cm

PLEMENNÉ HODNOTY						LINEARNÍ HODNOCENÍ											
	pp	ru	pp	ru	TR	KT	OS	UT	Hmot	kříž	TR	KT	OS	UT	CE		
BÝK	PE	107	111	ME	90	95	111	102	99	103							
MATKA	PE	103	114	ME	107	92	117	104	100	104	860	151	26	22	22	8	78
Otec	PE	96	106	ME	81	100	100	105	107	107	1124	154	23	22	23	7	75

HODNOCEN: TR 10 / /10 KT / / OS / / UT Výsledek:

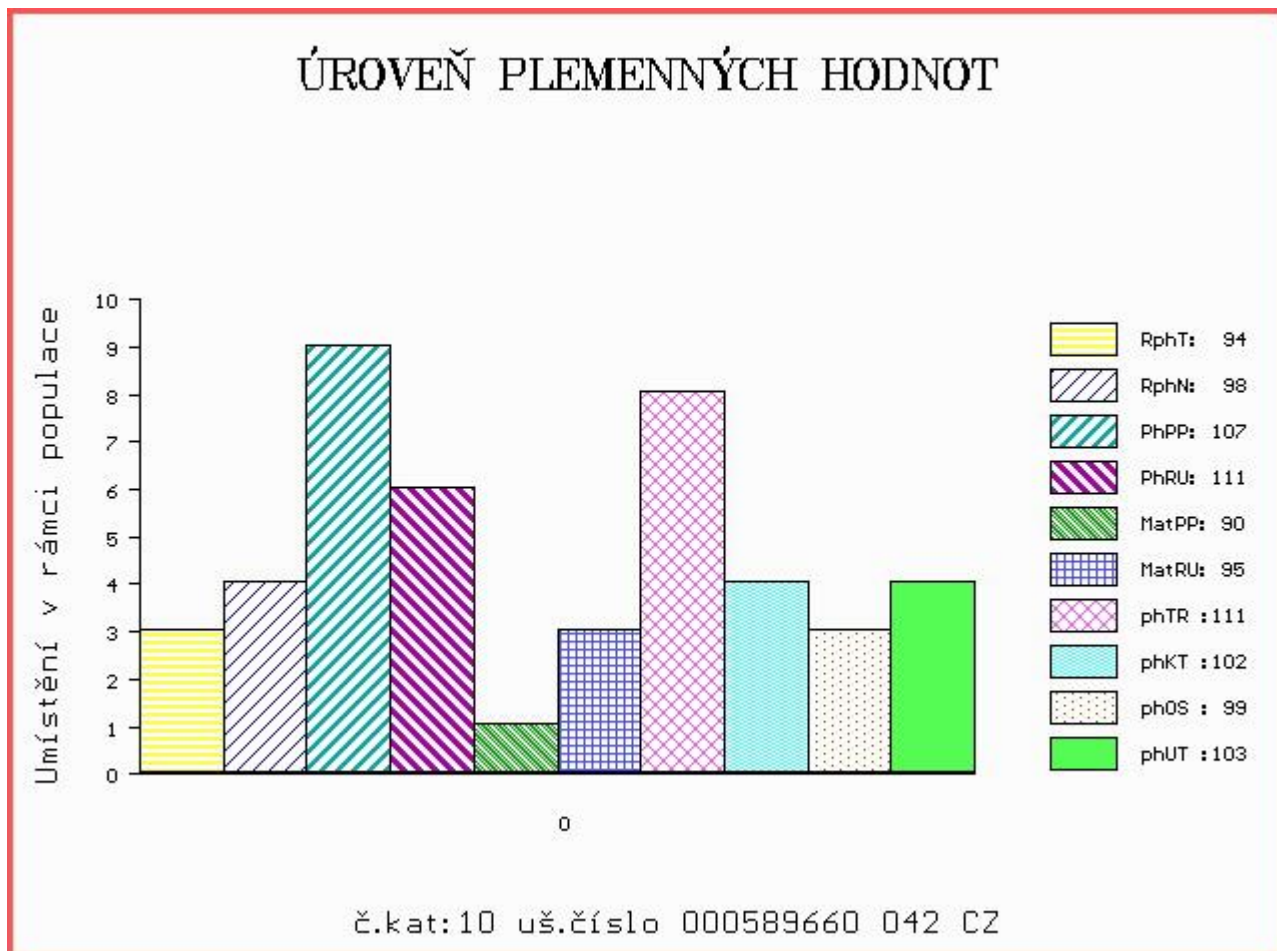

Číslo : **589661 042 CZ** DUDLÍK ZE SV. **KATEŘINY** Číslo katalogu 11
 Dat.nar. : 23.01.2017 Plemeno : Y100 Limousine
 Chovatel : Loos Adolf, Hora Svaté Kateřiny
 Majitel : Loos Adolf, Hora Svaté Kateřiny

OOO 270 873 PARADIS 2255671789
 OO 271 361 ADROIT 1932017859
 MOO 1997018817 FR NILINDA 1997018817

Otec ZLM 596 CAID 2308914152
 OMO 284 138 LASSO 2295003786
 MO 2351246306 FR RIVIERA 2351246306
 MMO 2394026958 FR JUNGLE 2394026958

OOM 265 890 NOE 8697111517
 OM ZLI 350 REPONS 1201098789
 MOM 1293118675 FR INDICE 1293118675

MA 163687 981 CZ /7 ot RADUNKA VFU 007000163687981
 OMM ZLI 208 JOKEY 8794003163
 MM 113279 704 CZ IZABELA VFU 007000113279704
 MMM 122 735 CZ CEDRA VFU 007735000122

Vl.užit:nar: 36 kg ve 120d: 188 kg ve 210d: 308 kg v 365d: 555 kg / kříž: 133 cm
 Přírustek v testu : 1516 g / 103 přírustek od narození: 1422 g / 109 šourek 38 cm
 Věk při ZV 456 dní aktuálně k 23.03.18 hmotnost: 639 kg výška v kříži: 137 cm

PLEMENNÉ HODNOTY										LINEARNÍ HODNOCENÍ							
	pp	ru	pp	ru	TR	KT	OS	UT		Hmot	kříž	TR	KT	OS	UT	CE	
BÝK	PE	105	109	ME	93	100	101	106	104	106							
MATKA	PE	89	100	ME	96	105	101	89	84	89	652	143	20	19	15	6	60
Otec	PE	97	115	ME	99	97	106	115	113	115	1115	151	20	22	21	8	71

HODNOCEN: TR 7 / /10 KT / / OS / / UT Výsledek:

ÚROVEŇ PLEMENNÝCH HODNOT

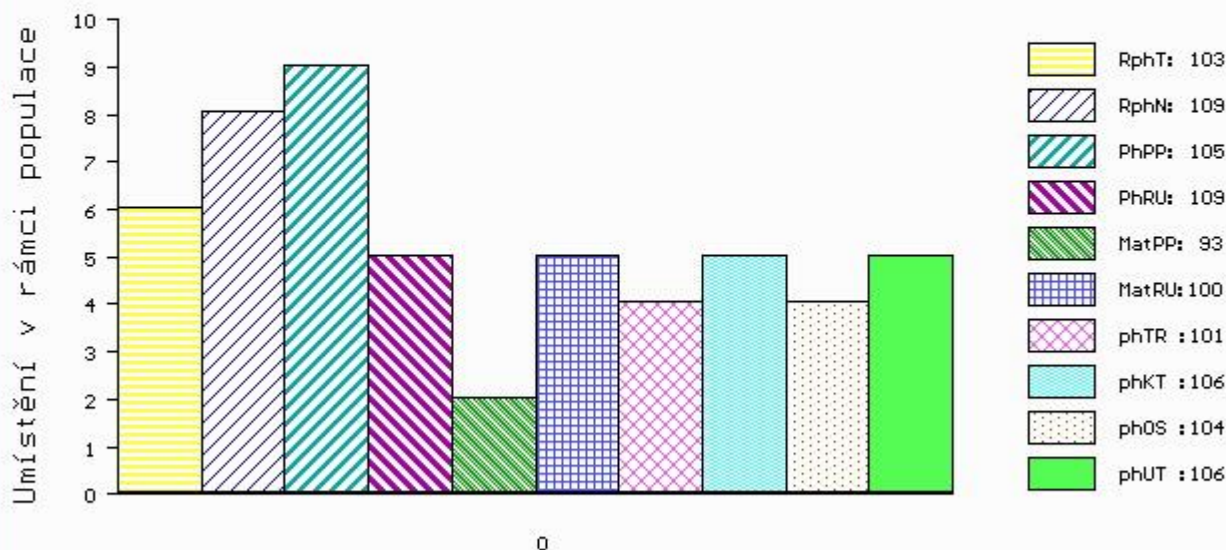

č.kat:11 uš.číslo 000589661 042 CZ

Číslo : 160385537 DE ERIC PP Číslo katalogu 12
 |Dat.nar. : 23.01.2017 Plemeno : Y100 Limousine
 |Chovatel : Wähler Michael, Reichstädt
 |Majitel : Wähler Michael, Reichstädt

OOO ZLI 576 TRONSO POLLED ROLF P 46791-00185
 OO ZLM 059 EDDA PO P 4809025644
 MOO 4807035435 FR BEGONIA 4807035435

OTEC ZLM 873 TST EROS THURNSTOCK PP 09.476 77916
 OMO ZLI 230 DAUPHIN 1988004715
 MO 941987591 DE TST GITTY THURNSTOCK P 09.419 87591
 MMO 934138908 DE TST GITI THURNSTOCK P 09.341 38908

OOM 280 589 PONTO P 05.347 27285
 OM 281 376 PONTUS PP 05.365 13951
 MOM 534727277 DE OLIVIA P 05.347 27277

MA 1603191783 DE /2 ot PEPITA P 16.031 91783
 OMM 271 315 SISCO P 07.679 17920
 MM 1601851769 DE HAUTEUR 4 P 16.018 51769
 MMM 1600859794 DE P 16.008 59794

Vl.užit:nar: 43 kg ve 120d: 0 kg ve 210d: 343 kg v 365d: 610 kg / kříž: 140 cm
 Přírůstek v testu : 1700 g / 106 přírůstek od narození: 1519 g / 102 šourek 37 cm
 Věk při ZV 456 dní aktuálně k 23.03.18 hmotnost: 687 kg výška v kříži: 145 cm

PLEMENNÉ HODNOTY										LINEARNÍ HODNOCENÍ						
	pp	ru	pp	ru	TR	KT	OS	UT	Hmot	kříž	TR	KT	OS	UT	CE	
BÝK	PE	109	123	ME	91	93	120	110	105	110						
MATKA	PE	96	110	ME	90	108	109	101	98	101	0	0	0	0	0	
OTEC	PE	124	115	ME	90	89	109	112	111	112	1248	158	25	21	21	

HODNOCEN: TR 10 / /10 KT / / OS / / UT Výsledek:

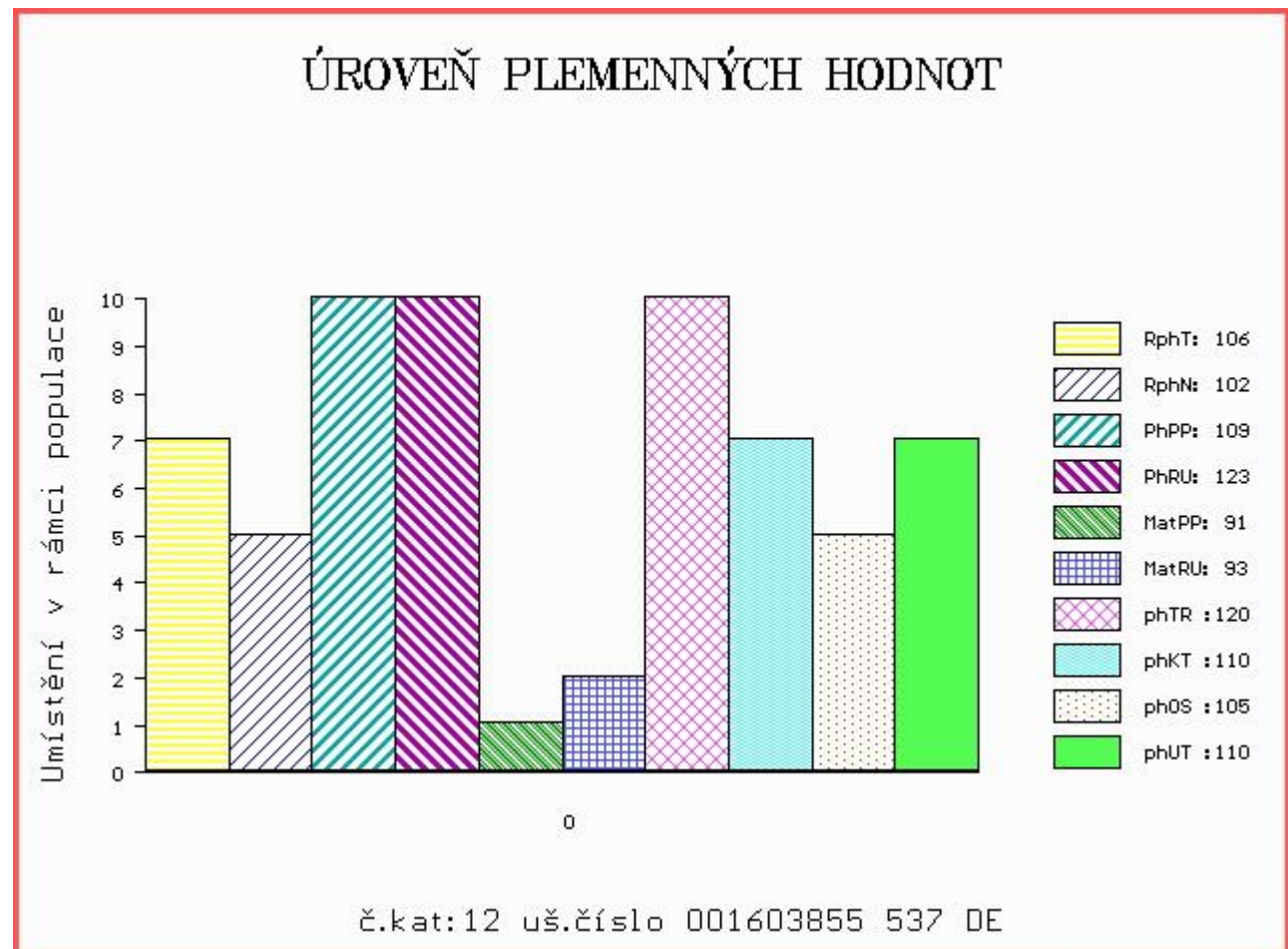

Číslo : **16154 034 CZ** DONALD Z CUNKOVA V Číslo katalogu 13
 Dat.nar. : 28.01.2017 Plemeno : Y100 Limousine
 Chovatel : Farma Kozák, s.r.o.
 Majitel : Farma Kozák, s.r.o.

OOO 279 904 C.N.MOSKITO P 05.803 96113
 OO ZIL 146 C.N.MATEO PP 05.353 09827
 MOO 579432409 DE C.N.CITA P 05.794 32409

Otec ZLM 263 MATS PP 16.031 91753
 OMO 272 154 IMPERATOR VOM EIDERLAND P 01.146 63186
 MO 1602480701 DE HAUTEUR 5 PP 16.024 80701
 MMO 1601851769 DE HAUTEUR 4 P 16.018 51769

OOM 270 530 JUNIOR TVS 1994012999
 OM ZLI 538 BONUS P 1526579518
 MOM 2424414640 FR VALERIANE ET P 2424414640

MA 437109 931 CZ /4 ot UMANDA Z OSTŘEHO P 420000437109931
 OMM ZLI 185 FORBAN 1990001212
 MM 3112 517 CZ GRANADA NEČTINSKÁ 093517003112
 MMM 506 517 CZ GAUFRETTE 1991013761

Vl.užit:nar: 43 kg ve 120d: 208 kg ve 210d: 325 kg v 365d: 520 kg / kříž: 132 cm
 Přírůstek v testu : 1675 g / 96 přírůstek od narození: 1368 g / 94 šourek 37 cm
 Věk při ZV 451 dní aktuálně k 23.03.18 hmotnost: 616 kg výška v kříži: 138 cm

PLEMENNÉ HODNOTY										LINEARNÍ HODNOCENÍ							
	pp	ru	pp	ru	TR	KT	OS	UT	Hmot	kříž	TR	KT	OS	UT	CE		
BÝK	PE	99	113	ME	90	103	98	106	108	106							
MATKA	PE	101	114	ME	82	104	101	98	96	98	738	148	26	22	23	8	79
Otec	PE	99	115	ME	95	100	97	105	107	106	616	138	24	21	21	7	73

HODNOCEN: TR 7 / / 9 KT / / OS / / UT Výsledek:

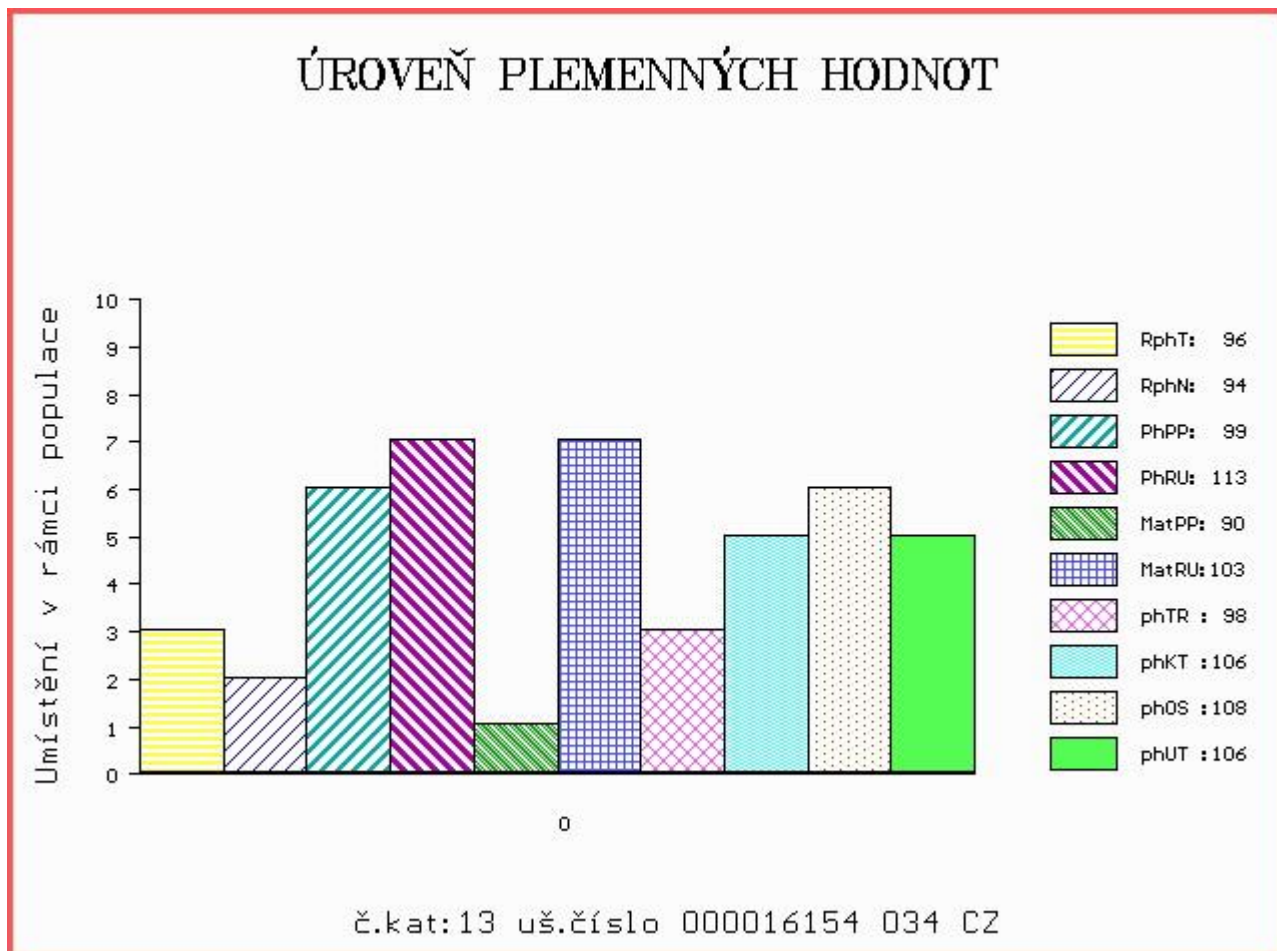

Číslo : 160385539 DE ELVIS PP Číslo katalogu 14
 |Dat.nar. : 30.01.2017 Plemeno : Y100 Limousine
 |Chovatel : Wähler Michael, Reichstädt
 |Majitel : Wähler Michael, Reichstädt

OOO ZLI 576 TRONSO POLLED ROLF P 46791-00185
 OO ZLM 059 EDDA PO P 4809025644
 MOO 4807035435 FR BEGONIA 4807035435

OTEC ZLM 873 TST EROS THURNSTOCK PP 09.476 77916
 OMO ZLI 230 DAUPHIN 1988004715
 MO 941987591 DE TST GITY THURNSTOCK P 09.419 87591
 MMO 934138908 DE TST GITI THURNSTOCK P 09.341 38908

OOM 279 904 C.N.MOSKITO P 05.803 96113
 OM ZIL 146 C.N.MATEO PP 05.353 09827
 MOM 579432409 DE C.N.CITA P 05.794 32409

MA 1603359905 DE /2 ot MARA PP 16.033 59905
 OMM 271 315 SISCO P 07.679 17920
 MM 1602016228 DE P 16.020 16228
 MMM 1601693373 DE P 16.016 93973

Vl.užit:nar: 42 kg ve 120d: 0 kg ve 210d: 334 kg v 365d: 545 kg / kříž: 132 cm
 Přírustek v testu : 1225 g / 93 přírustek od narození: 1348 g / 93 šourek 37 cm
 Věk při ZV 449 dní aktuálně k 23.03.18 hmotnost: 604 kg výška v kříži: 136 cm

PLEMENNÉ HODNOTY										LINEARNÍ HODNOCENÍ							
	pp	ru	pp	ru	TR	KT	OS	UT	Hmot	kříž	TR	KT	OS	UT	CE		
BÝK	PE	109	116	ME	93	96	102	109	110	109							
MATKA	PE	96	115	ME	94	104	101	105	105	104	0	0	0	0	0		
OTEC	PE	124	115	ME	90	89	109	112	111	112	1248	158	25	21	21	7	74

HODNOCEN: TR 6 / /10 KT / / OS / / UT Výsledek:

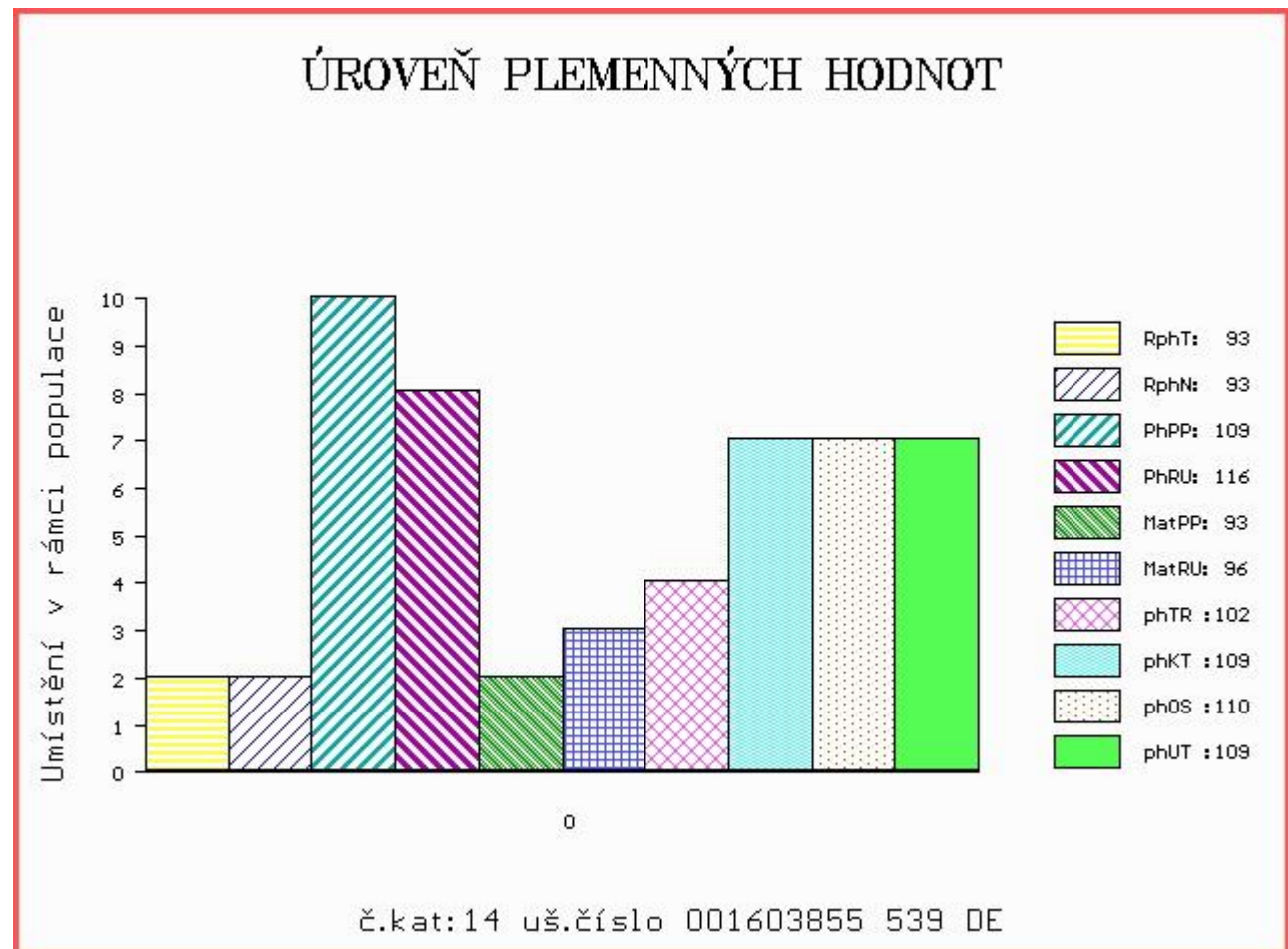

Číslo : 160385540 DE EDDI PP Číslo katalogu 15
 |Dat.nar. : 31.01.2017 Plemeno : Y100 Limousine
 |Chovatel : Wähler Michael, Reichstädt
 |Majitel : Wähler Michael, Reichstädt

OOO ZLI 576 TRONSO POLLED ROLF P 46791-00185
 OO ZLM 059 EDDA PO P 4809025644
 MOO 4807035435 FR BEGONIA 4807035435

OTEC ZLM 873 TST EROS THURNSTOCK PP 09.476 77916
 OMO ZLI 230 DAUPHIN 1988004715
 MO 941987591 DE TST GITTY THURNSTOCK P 09.419 87591
 MMO 934138908 DE TST GITI THURNSTOCK P 09.341 38908

OOM 272 154 IMPERATOR VOM EIDERLAND P 01.146 63186
 OM 284 501 ISAAK V 16.024 80703
 MOM 1602016209 DE P 16.020 16209

MA 1602889576 DE /4 ot P 16.028 89576
 OMM 272 155 GALON P 07.677 02443
 MM 1602016238 DE P 16.020 16238
 MMM 1601010256 DE HESTA 16.010 10256

Vl.užit:nar: 43 kg ve 120d: 0 kg ve 210d: 334 kg v 365d: 565 kg / kříž: 133 cm
 Přírůstek v testu : 1300 g / 93 přírůstek od narození: 1413 g / 92 šourek 37 cm
 Věk při ZV 448 dní aktuálně k 23.03.18 hmotnost: 631 kg výška v kříži: 137 cm

PLEMENNÉ HODNOTY										LINEARNÍ HODNOCENÍ							
	pp	ru	pp	ru	TR	KT	OS	UT	Hmot	kříž	TR	KT	OS	UT	CE		
BÝK	PE	110	115	ME	92	96	106	106	106	107							
MATKA	PE	99	109	ME	92	106	103	99	97	99	0	0	0	0	0		
OTEC	PE	124	115	ME	90	89	109	112	111	112	1248	158	25	21	21	7	74

HODNOCEN: TR 7 / /10 KT / / OS / / UT Výsledek:

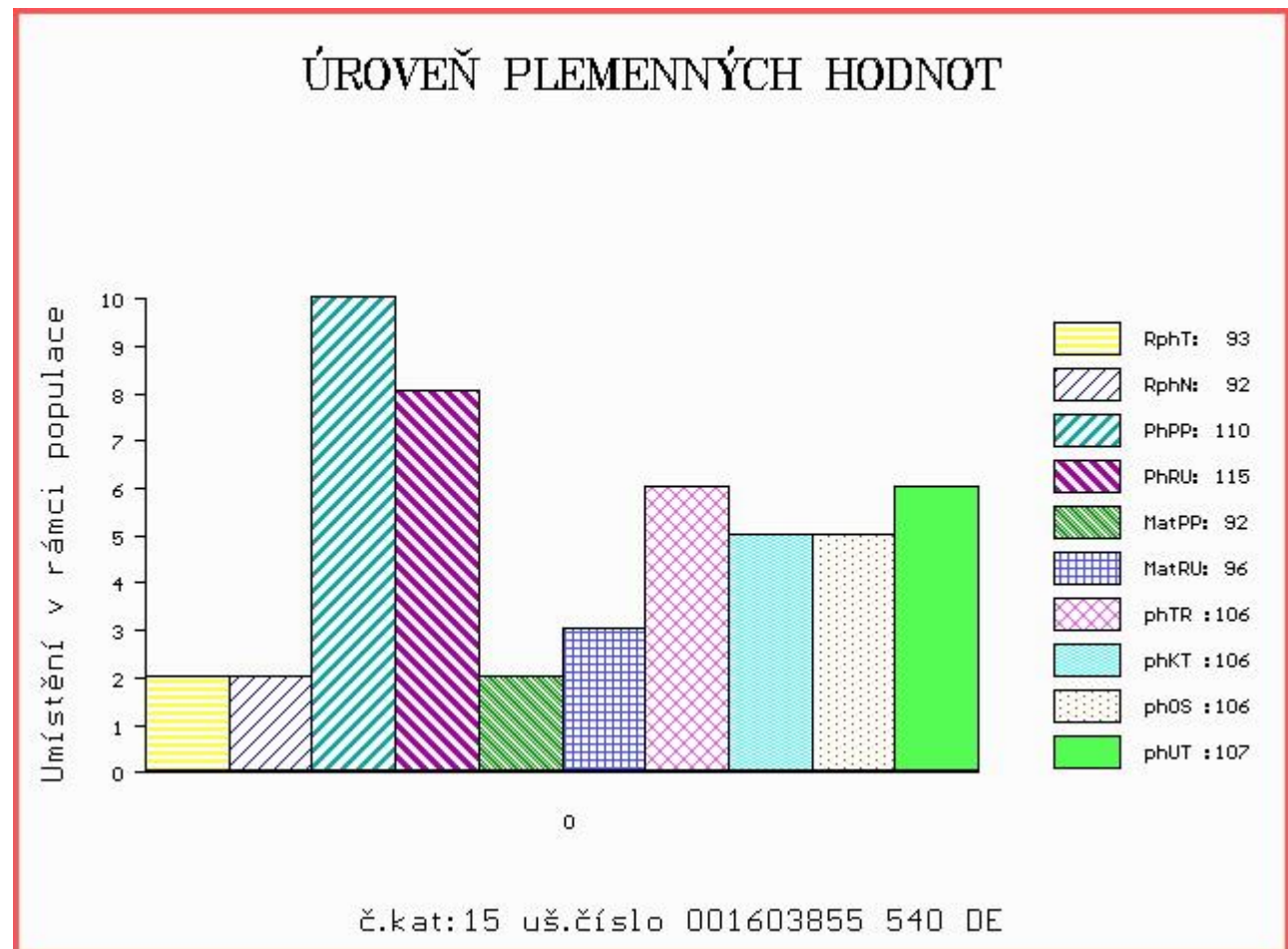

Číslo : 160385541 DE ERWIN PP Číslo katalogu 16
 |Dat.nar. : 03.02.2017 Plemeno : Y100 Limousine
 |Chovatel : Wähler Michael, Reichstädt
 |Majitel : Wähler Michael, Reichstädt

OOO ZLI 576 TRONSO POLLED ROLF P 46791-00185
 OO ZLM 059 EDDA PO P 4809025644
 MOO 4807035435 FR BEGONIA 4807035435

OTEC ZLM 873 TST EROS THURNSTOCK PP 09.476 77916
 OMO ZLI 230 DAUPHIN 1988004715
 MO 941987591 DE TST GITTY THURNSTOCK P 09.419 87591
 MMO 934138908 DE TST GITI THURNSTOCK P 09.341 38908

OOM 279 745 LASSE VOM EIDERLAND P 01.146 63171
 OM 280 101 LECTOR VOM EIDERLAND PP 01.162 80866
 MOM 112864680 DE NADINA VOM EIDERLAND P 01.128 64680

MA 1602889572 DE /4 ot PP 16.028 89572
 OMM 272 155 GALON P 07.677 02443
 MM 1602016209 DE P 16.020 16209
 MMM 1600589825 DE P 16.005 89825

Vl.užit:nar: 37 kg ve 120d: 0 kg ve 210d: 319 kg v 365d: 561 kg / kříž: 129 cm
 Přírůstek v testu : 1516 g / 104 přírůstek od narození: 1419 g / 99 šourek 38 cm
 Věk při ZV 445 dní aktuálně k 23.03.18 hmotnost: 623 kg výška v kříži: 134 cm

PLEMENNÉ HODNOTY										LINEARNÍ HODNOCENÍ						
	pp	ru	pp	ru	TR	KT	OS	UT	Hmot	kříž	TR	KT	OS	UT	CE	
BÝK	PE	116	116	ME	92	92	95	106	107	105						
MATKA	PE	98	113	ME	101	97	92	100	100	99	0	0	0	0	0	
OTEC	PE	124	115	ME	90	89	109	112	111	112	1248	158	25	21	21	

HODNOCEN: TR 6 / /10 KT / / OS / / UT Výsledek:

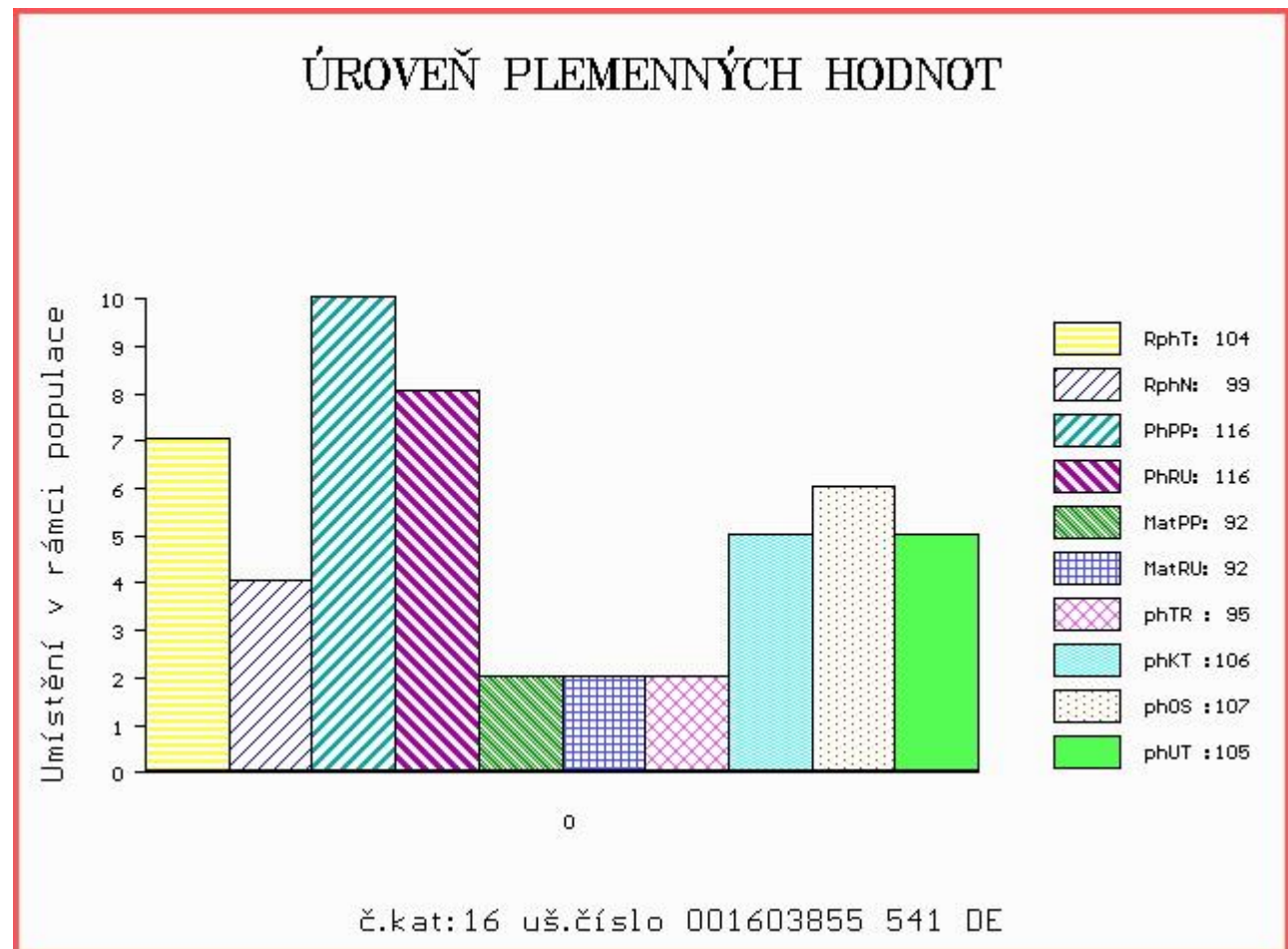

Číslo : **23928 064 CZ** **DYNAMIT Z ČÁSTKOVIC** Číslo katalogu 17
 |Dat.nar. : 05.02.2017 Plemeno : Y100 Limousine
 |Chovatel : Šindler Petr, Částkovice
 |Majitel : Šindler Petr, Částkovice

OOO 000 ULTIMATUM 3683001812
 OO 265 346 BAMBINO 1986005742
 MOO 1981006591 FR SOURIANTE 1981006591

Otec ZLI 324 MAS DU CLO 2396032213
 OMO 000 TILLEUL 2382000920
 MO 2387051003 FR COSETTE 2387051003
 MMO 2375050845 FR LANCETTE 2375050845

OOM ZLI 230 DAUPHIN 1988004715
 OM ZLI 478 NEOPHIN 1298181846
 MOM 1292112300 FR HIRONDELLE 1292112300

MA 284523 921 CZ /3 ot UPHINKA MOF 391000284523921
 OMM 270 308 OZEUS 1519127770
 MM 1527225 358 FR BOHEME 1527225358
 MMM 1522079505 FR TAIGA 1522079505

Vl.užit:nar: **46** kg ve 120d: **184** kg ve 210d: **294** kg v 365d: **507** kg / kříž: **131** cm
 |Přírůstek v testu : **1441 g / 87** přírůstek od narození: **1285 g / 86** šourek **37** cm
 |Věk při ZV **443** dní aktuálně k 23.03.18 hmotnost: **574** kg výška v kříži: **135** cm

PLEMENNÉ HODNOTY										LINEARNÍ HODNOCENÍ							
	pp	ru	pp	ru	TR	KT	OS	UT	Hmot	kříž	TR	KT	OS	UT	CE		
BÝK	PE	89	106	ME	101	96	90	102	105	101							
MATKA	PE	97	100	ME	106	93	90	95	96	93	699	153	28	22	23	8	81
Otec	PE	86	114	ME	93	99	104	119	124	120	0	0	0	0	0	0	0

HODNOCEN: TR 6 / / 8 KT / / OS / / UT Výsledek:

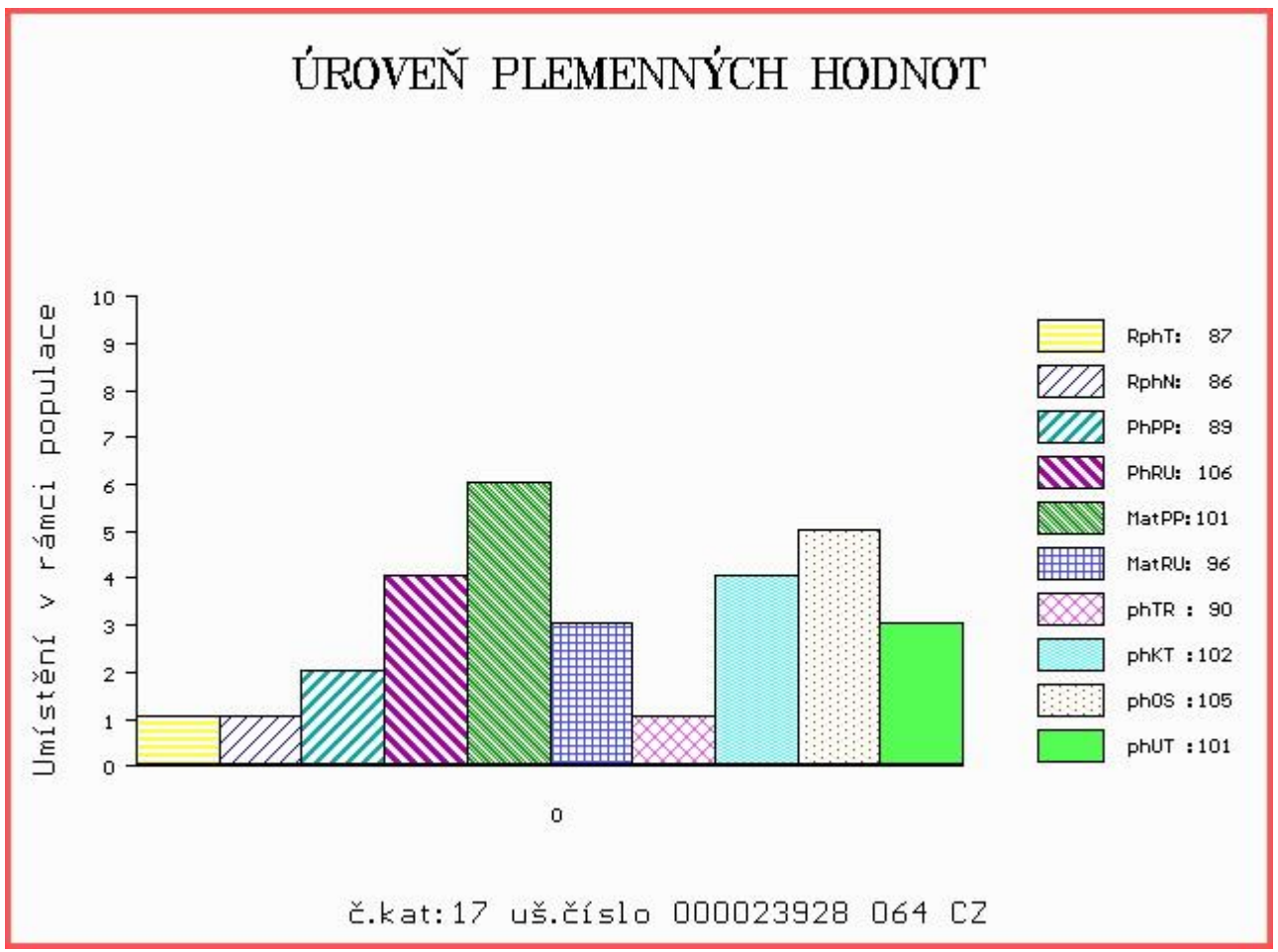

Číslo : 612751 051 CZ DASTIN Z RYNOLTIC Číslo katalogu 18
 Dat.nar. : 05.02.2017 Plemeno : Y100 Limousine
 Chovatel : Stebelský Michal, Rynoltice
 Majitel : Stebelský Michal, Rynoltice

OOO 270 290 TITANES P 06.651 33993
 OO ZLI 650 TIGRIS PP 14.026 24243
 MOO 1401547615 DE FELCA P 14.015 47615

OTEC ZLM 543 HELLIOS P 1936102961
 OMO 284 129 ABRICOT 1931999847
 MO 1932891684 FR DUCHESSE 1932891684
 MMO 1930098295 FR POMME 1930098295

OOM ZLI 573 IDEAL THURNSTOCK V 09.377 35789
 OM ZLI 736 ISIMO V 14.032 95265
 MOM 2303201046 FR TIMIE 2303201046

MA 269330 953 CZ /4 ot MARINA Z KALIŠTĚ 031000269330953
 OMM ZLI 234 MAGNUM 8796001965
 MM 139213 511 CZ MAGDA Z KALIŠTĚ 031000139213511
 MMM 18184 571 CZ MARKÝZA Z KALIŠTĚ 031571018184

Vl.užit:nar: 40 kg ve 120d: 204 kg ve 210d: 285 kg v 365d: 515 kg / kříž: 129 cm
 Přírůstek v testu : 1700 g / 109 přírůstek od narození: 1372 g / 110 šourek 38 cm
 Věk při ZV 443 dní aktuálně k 23.03.18 hmotnost: 604 kg výška v kříži: 131 cm

PLEMENNÉ HODNOTY										LINEARNÍ HODNOCENÍ							
	pp	ru	pp	ru	TR	KT	OS	UT	Hmot	kříž	TR	KT	OS	UT	CE		
BÝK	PE	107	105	ME	91	101	90	96	99	96							
MATKA	PE	108	101	ME	95	111	106	106	106	105	630	134	19	18	15	6	58
OTEC	PE	102	107	ME	88	93	91	103	106	103	0	0	0	0	0	0	0

HODNOCEN: TR 4 / / 9 KT / / OS / / UT Výsledek:

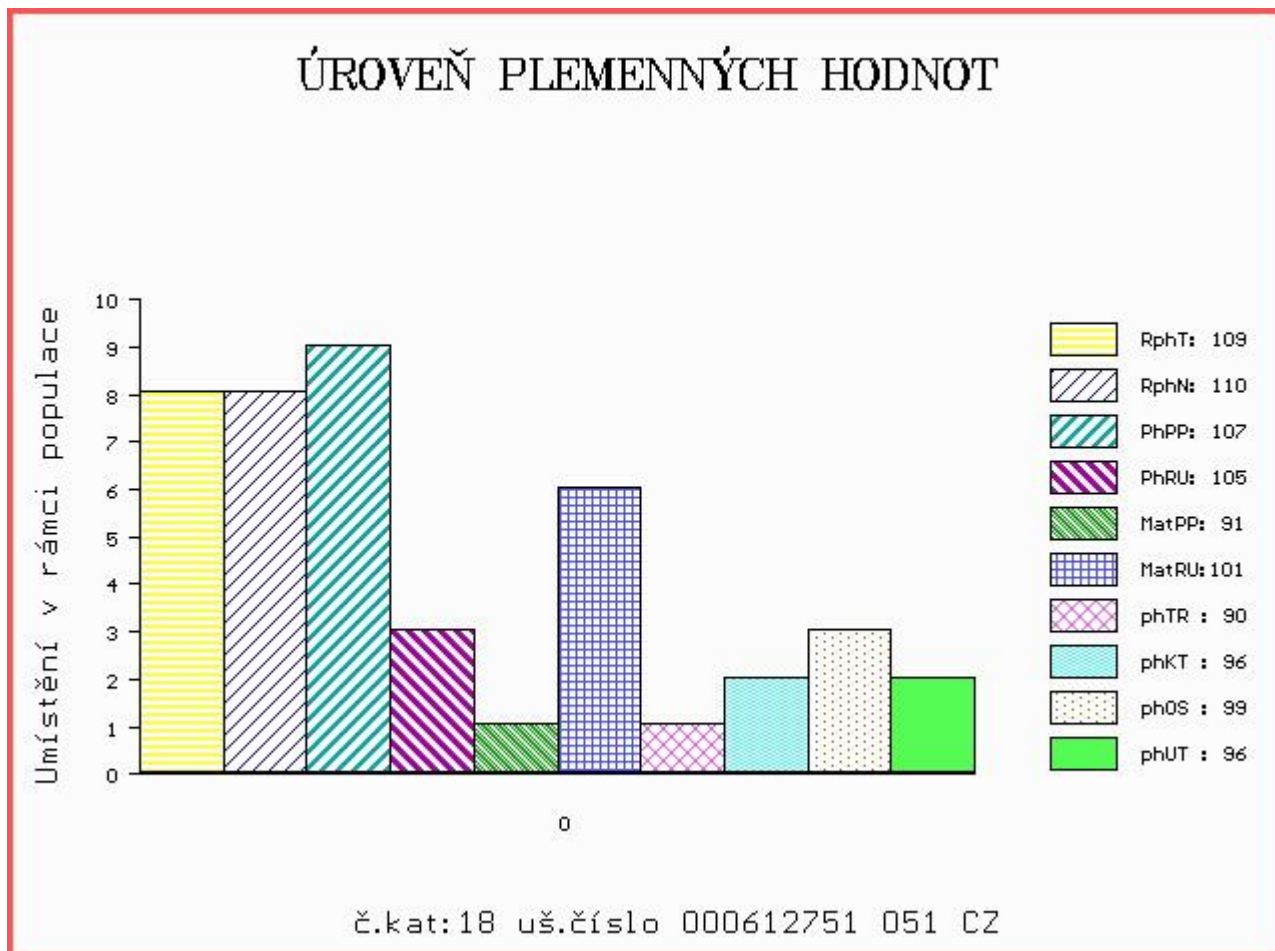

Číslo : **612749 051 CZ** DIRK Z RYNOLTIC Číslo katalogu 19
 Dat.nar. : 08.02.2017 Plemeno : Y100 Limousine
 Chovatel : Stebelský Michal, Rynoltice
 Majitel : Stebelský Michal, Rynoltice

OOO 262 468 INSECTE 1993002022
 OO 262 467 OTAN 1998000189
 MOO 1994002527 FR JADE 1994002527

Otec ZLI 739 RECIF 1627496661
 OMO 267 872 ECHO 2989002598
 MO 2992043865 FR HUNE 2992043865
 MMO 2983054212 FR ULLA 2983054212

OOM 279 004 POSTHAVEN POLLED SELL-OUT P 178229
 OM ZLM 063 POSTHAVEN POLLED URBAN COWBOY 195764
 MOM 166545 CA MTN PARK PERFECT FLEUR P 166545

MA 192466 951 CZ /1 ot 431000192466951
 OMM 268 701 C.N.MAURIC P 05.806 80057
 MM 1403509 018 DE SARAH 14.035 09018
 MMM 1400221579 DE 14.002 21579

Vl.užit:nar: 40 kg ve 120d: 191 kg ve 210d: 289 kg v 365d: 534 kg / kříž: 128 cm
 Přírůstek v testu : 1558 g / 102 přírůstek od narození: 1348 g / 100 šourek 38 cm
 Věk při ZV 440 dní aktuálně k 23.03.18 hmotnost: 590 kg výška v kříži: 132 cm

PLEMENNÉ HODNOTY										LINEARNÍ HODNOCENÍ							
	pp	ru	pp	ru	TR	KT	OS	UT	Hmot	kříž	TR	KT	OS	UT	CE		
BÝK	PE	102	110	ME	102	97	93	99	102	100							
MATKA	PE	98	97	ME	106	96	88	96	100	97	590	139	19	18	18	6	61
Otec	PE	99	115	ME	100	101	109	101	99	103	0	0	0	0	0	0	0

HODNOCEN: TR 5 / / 9 KT / / OS / / UT Výsledek:

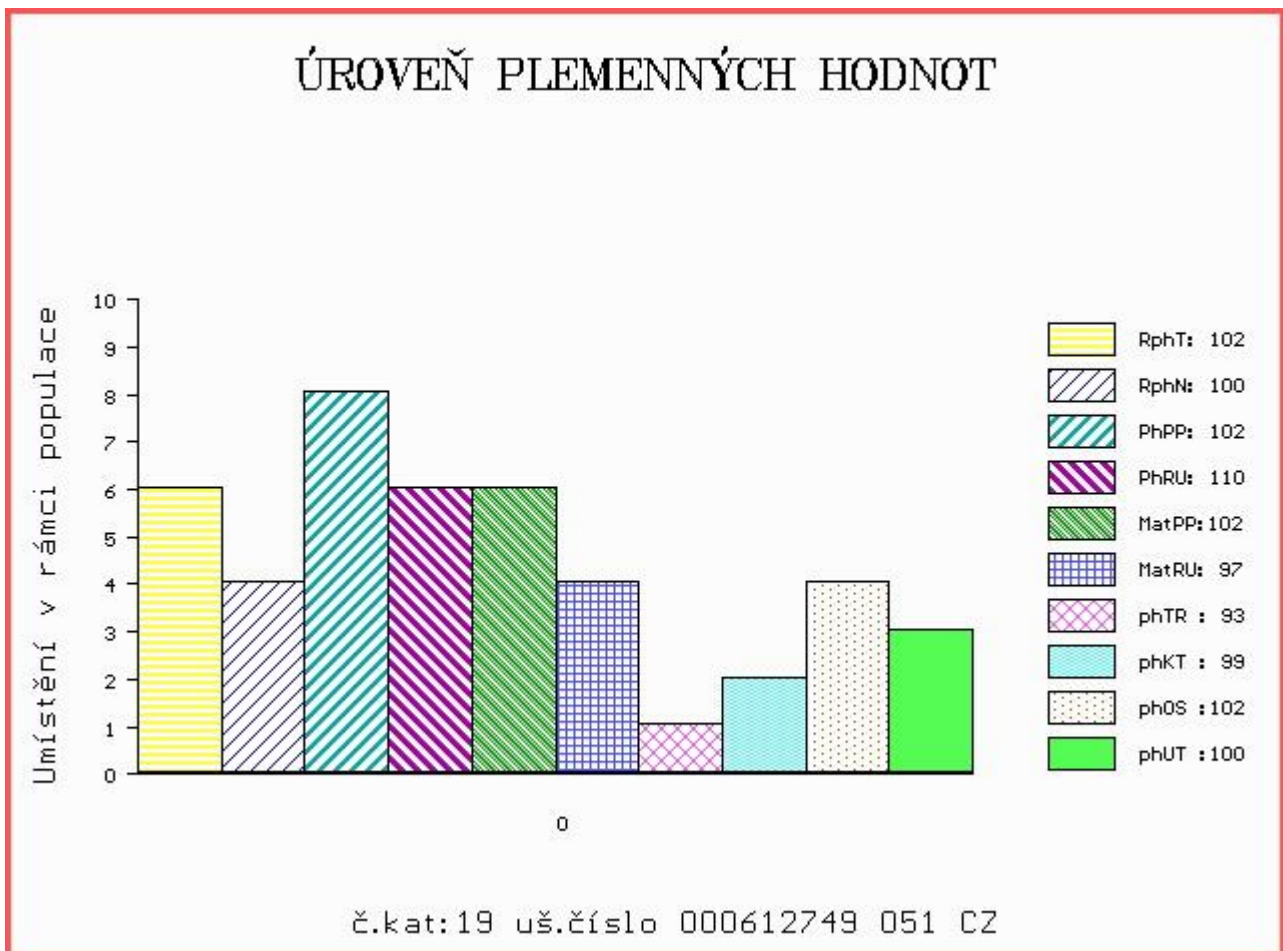

Číslo : 160385542 DE AMADEO P Číslo katalogu 20
 |Dat.nar. : 08.02.2017 Plemeno : Y100 Limousine
 |Chovatel : Wähler Michael, Reichstädt
 |Majitel : Wähler Michael, Reichstädt

OOO 267 694 CASSIS 4088028055
 OO ZLI 400 NEUF 2297004114
 MOO 2294004370 FR JUNGLE 2294004370

OTEC ZLM 056 ARMORIC 2219279723
 OMO ZLI 324 MAS DU CLO 2396032213
 MO 2219279337 FR SOURIANTE 2219279337
 MMO 2297002601 FR NINKO 2297002601

OOM 279 904 C.N.MOSKITO P 05.803 96113
 OM ZIL 146 C.N.MATEO PP 05.353 09827
 MOM 579432409 DE C.N.CITA P 05.794 32409

MA 1603191754 DE /3 ot MAGDA PP 16.031 91754
 OMM 272 155 GALON P 07.677 02443
 MM 1602016238 DE P 16.020 16238
 MMM 1601010256 DE HESTA 16.010 10256

Vl.užit:nar: 45 kg ve 120d: 0 kg ve 210d: 358 kg v 365d: 594 kg / kříž: 138 cm
 Přírustek v testu : 1341 g / 91 přírustek od narození: 1485 g / 92 šourek 37 cm
 Věk při ZV 440 dní aktuálně k 23.03.18 hmotnost: 651 kg výška v kříži: 143 cm

PLEMENNÉ HODNOTY										LINEARNÍ HODNOCENÍ						
	pp	ru	pp	ru	TR	KT	OS	UT	Hmot	kříž	TR	KT	OS	UT	CE	
BÝK	PE	101	120	ME	95	100	120	115	114	117						
MATKA	PE	95	116	ME	93	105	112	107	105	108	0 /	0	0	0	0	
OTEC	PE	110	108	ME	95	104	100	110	115	113	0 /	0	0	0	0	

HODNOCEN: TR 10 / /10 KT / / OS / / UT Výsledek:

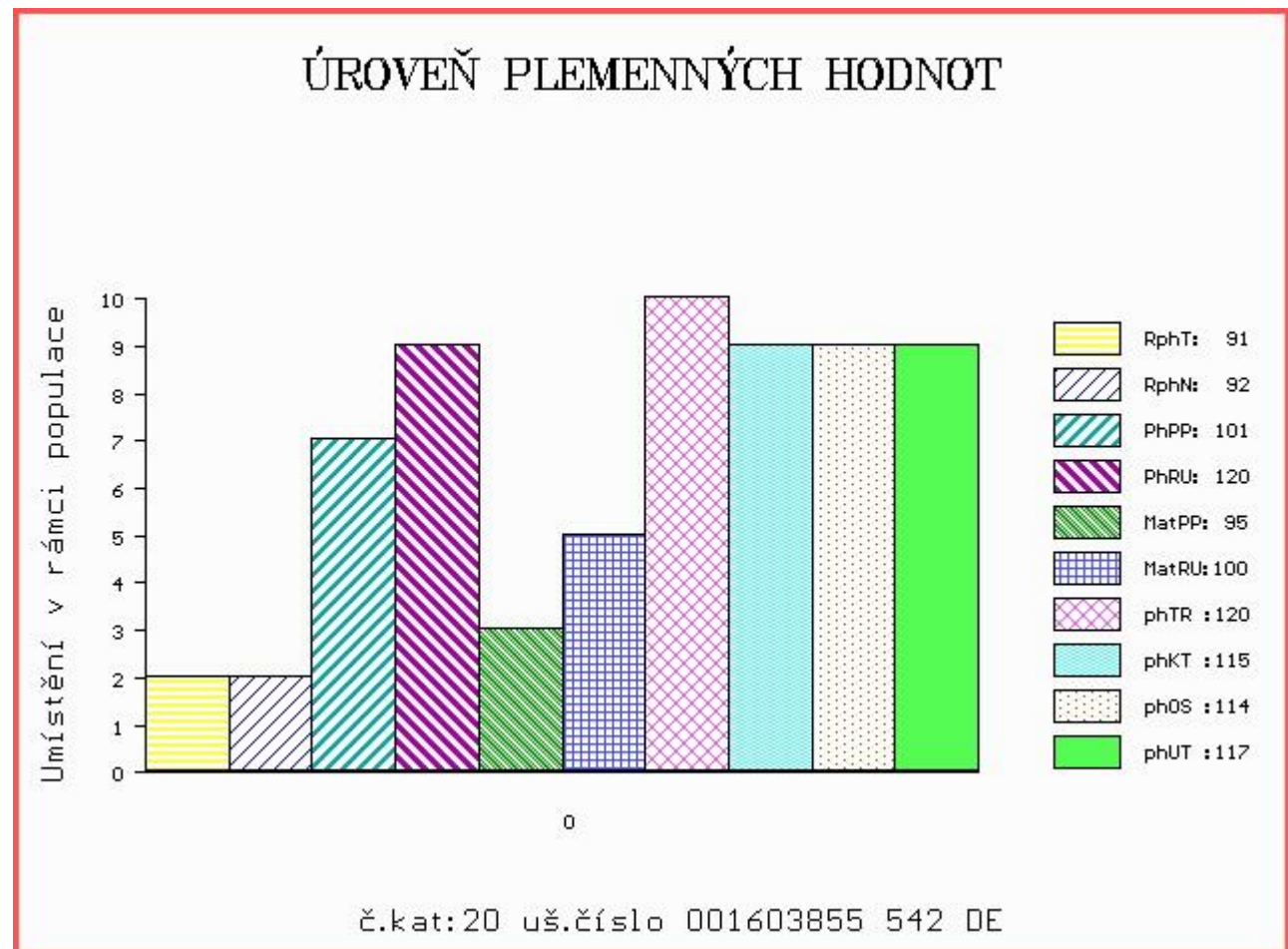

Číslo : **661830 062 CZ** DRÁKULA MZLU Číslo katalogu 21
 Dat.nar. : 01.03.2017 Plemeno : Y100 Limousine
 Chovatel : Mendelova univerzita Brno-ŠZP Žabčice
 Majitel : Mendelova univerzita Brno-ŠZP Žabčice

OOO ZLI 664 GENIAL 8791002491
 OO 268 705 NELOMBO 1297172653
 MOO 1289110490 FR ELANCEE 1289110490

OTEC ZLI 929 TOPTORO 8122073617
 OMO 262 093 TARVIS RR 1982001611
 MO 8195125901 FR LAROUSSE 8195125901
 MMO 8190120089 FR FANCHETTE 8190120089

OOM 268 210 IDEAL MN 1993013281
 OM ZLI 404 NESTOR 1997013433
 MOM 1991009131 FR GOELETTE 1991009131

MA 127228 962 CZ /8 ot OLINKA MZLU 106000127228962
 OMM ZLI 228 DECLIC 1588043155
 MM 109846 603 CZ 106000109846603
 MMM 629 517 CZ EVELINA NEČTINSKÁ 093517000629

Vl.užit:nar: 42 kg ve 120d: 226 kg ve 210d: 357 kg v 365d: 606 kg / kříž: 138 cm
 Přírůstek v testu : 1650 g / 99 přírůstek od narození: 1550 g / 101 šourek 38 cm
 Věk při ZV 419 dní aktuálně k 23.03.18 hmotnost: 642 kg výška v kříži: 140 cm

PLEMENNÉ HODNOTY										LINEARNÍ HODNOCENÍ						
	pp	ru	ME	pp	ru	TR	KT	OS	UT	Hmot	kříž	TR	KT	OS	UT	CE
BÝK	PE	98	113	ME	92	102	114	106	102	105						
MATKA	PE	95	90	ME	97	122	107	98	96	99	860	148	27	22	22	8 79
OTEC	PE	99	117	ME	85	91	115	112	108	111	0	0	0	0	0	0

HODNOCEN: TR 9 / /10 KT / / OS / / UT Výsledek:

ÚROVEŇ PLEMENNÝCH HODNOT

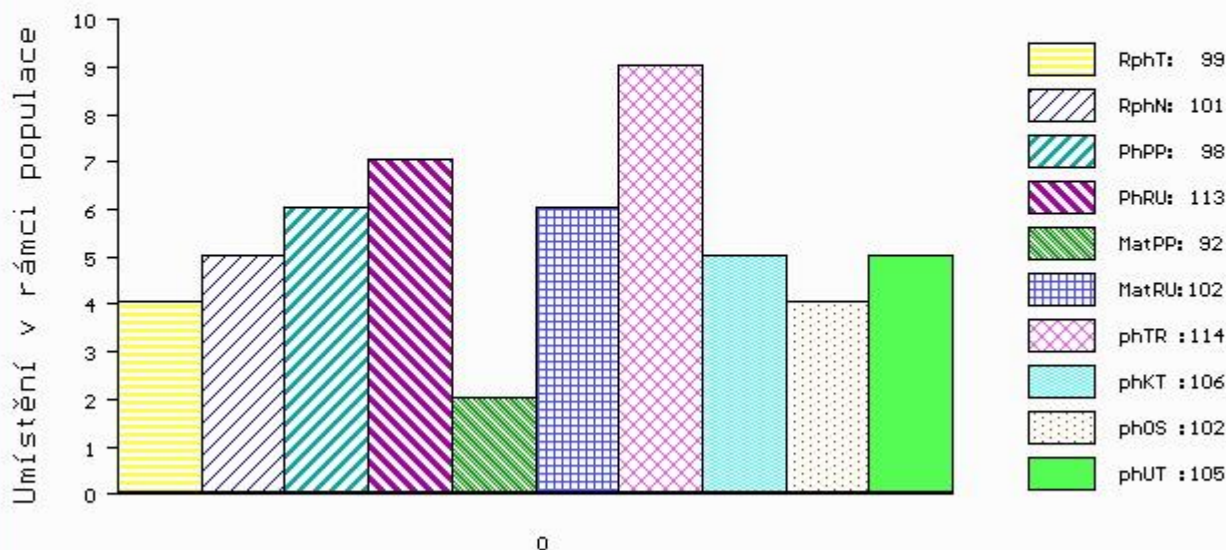

č.kat:21 uš.číslo 000661830 062 CZ

Číslo : 16157 034 CZ DRAGON Z CUNKOVA Číslo katalogu 22
 Dat.nar. : 03.03.2017 Plemeno : Y100 Limousine
 Chovatel : Farma Kozák, s.r.o.
 Majitel : Farma Kozák, s.r.o.

OOO ZLI 803 WILODGE TONKA WEY02-002
 OO ZLI 804 WILODGE CERBERUS WEY07-010
 MOO 99032 UK WILODGE PRICELESS WEY99-032

Otec ZLM 277 VERBERUS Z CUNKOVA 420000799758031
 OMO 271 353 ARTHUR 8728720716
 MO 8700671271 FR DISCRETE 8700671271
 MMO 8700670529 FR TABLETTE 8700670529

OOM ZLI 402 NENUPHAR 8797011143
 OM ZLI 834 VERTIGE 1932087952
 MOM 1996002756 FR MEDINA 1996002756

MA 437138 931 CZ /3 ot UŽOVKA Z OSTŘEHO 420000437138931
 OMM 271 363 VIRULENT 8700670798
 MM 8741830 747 FR DIVINE 8741830747
 MMM 8741839585 FR BANANE 8741839585

Vl.užit:nar: 42 kg ve 120d: 192 kg ve 210d: 310 kg v 365d: 456 kg / kříž: 132 cm
 Přírůstek v testu : 1450 g / 95 přírůstek od narození: 1153 g / 94 šourek 36 cm
 Věk při ZV 417 dní aktuálně k 23.03.18 hmotnost: 486 kg výška v kříži: 134 cm

PLEMENNÉ HODNOTY								LINEARNÍ HODNOCENÍ									
	pp	ru	pp	ru	TR	KT	OS	UT	Hmot	kříž	TR	KT	OS	UT	CE		
BÝK	PE	87	102	ME	111	103	92	91	93	93							
MATKA	PE	88	96	ME	119	97	88	88	90	88	666	148	23	19	18	6	66
Otec	PE	82	105	ME	104	108	108	105	105	108	578	140	27	20	19	7	73

HODNOCEN: TR 6 / / 5 KT / / OS / / UT Výsledek:

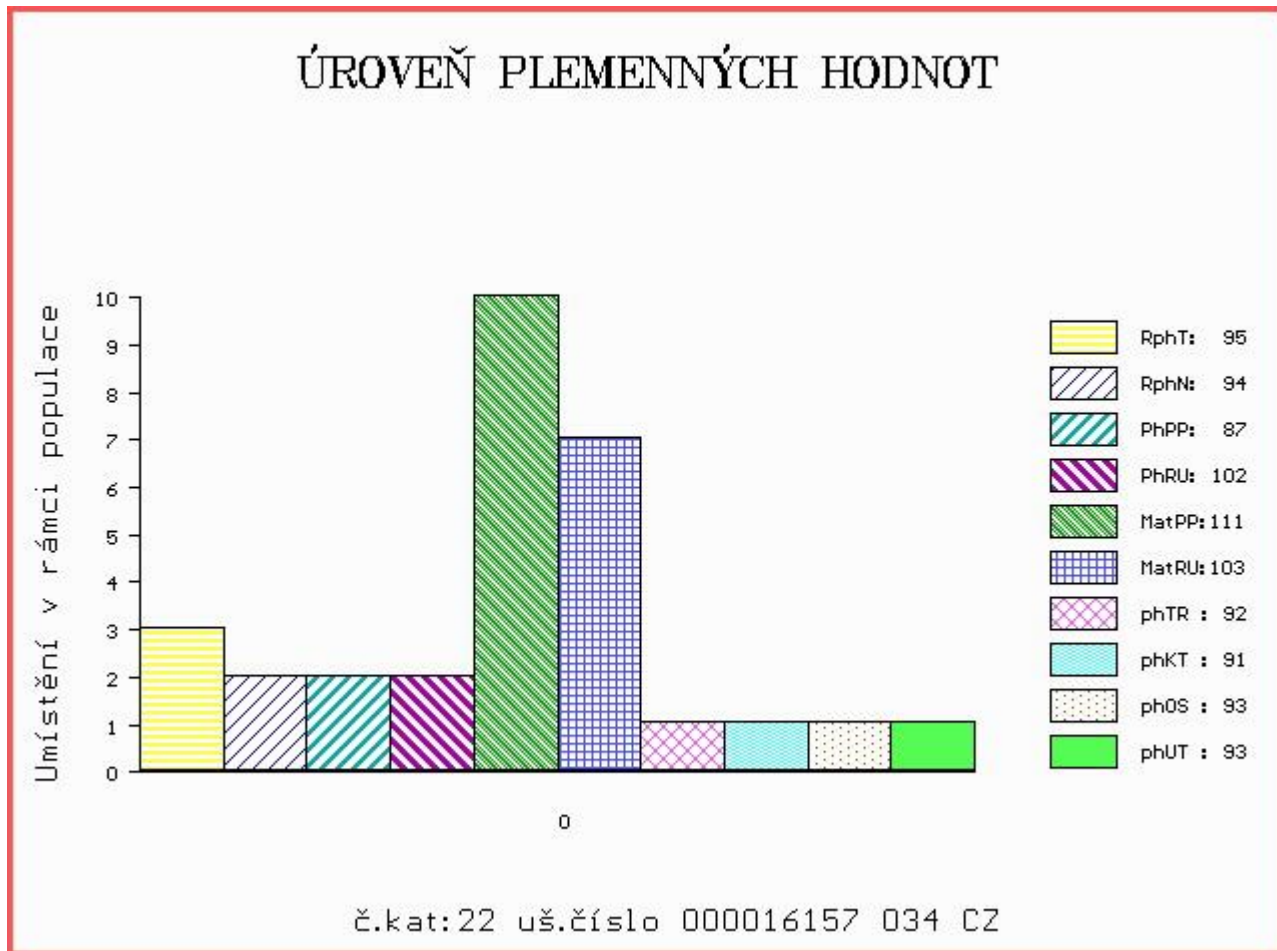

Číslo : 589666 042 CZ DÝŠKO ZE SV. KATEŘINY P Číslo katalogu 23
 Dat.nar. : 03.03.2017 Plemeno : Y100 Limousine
 Chovatel : Loos Adolf, Hora Svaté Kateřiny
 Majitel : Loos Adolf, Hora Svaté Kateřiny

OOO ZLI 553 RYDE URANOS P 57065-00457
 OO 280 062 BARMAN P 2307276935
 MOO 2303330358 FR TAQUINE 2303330358

Otec ZLM 236 BELOT P 09.430 84640
 OMO ZLI 295 MALIBU 3696026196
 MO 939218091 DE 09.392 18091
 MMO 5703412713 FR SERAINE 5703412713

OOM ZLM 238 POSTHAVEN POLLED TRISTAN PP 183436
 OM ZLM 302 TAGOTA V 14.040 71049
 MOM 1403295281 DE ELDORA 14.032 95281

MA 167958 942 CZ /1 ot CINDA ZE SV. KATEŘINY 393000167958942
 OMM 271 240 STRAUSS 8723740665
 MM 1403767 129 DE HARIBA 14.037 67129
 MMM 1402313814 DE HOSIRENA 14.023 13814

Vl.užit:nar: 50 kg ve 120d: 217 kg ve 210d: 315 kg v 365d: 545 kg / kříž: 136 cm
 Přírustek v testu : 1525 g / 95 přírustek od narození: 1366 g / 95 šourek 37 cm
 Věk při ZV 417 dní aktuálně k 23.03.18 hmotnost: 576 kg výška v kříži: 139 cm

PLEMENNÉ HODNOTY										LINEARNÍ HODNOCENÍ							
	pp	ru	pp	ru	TR	KT	OS	UT	Hmot	kříž	TR	KT	OS	UT	CE		
BÝK	PE	98	112	ME	88	101	109	104	104	106							
MATKA	PE	107	100	ME	88	110	89	91	93	92	697	147	27	20	21	7	75
Otec	PE	96	106	ME	81	100	100	105	107	107	1124	154	23	22	23	7	75

HODNOCEN: TR 9 / /10 KT / / OS / / UT Výsledek:

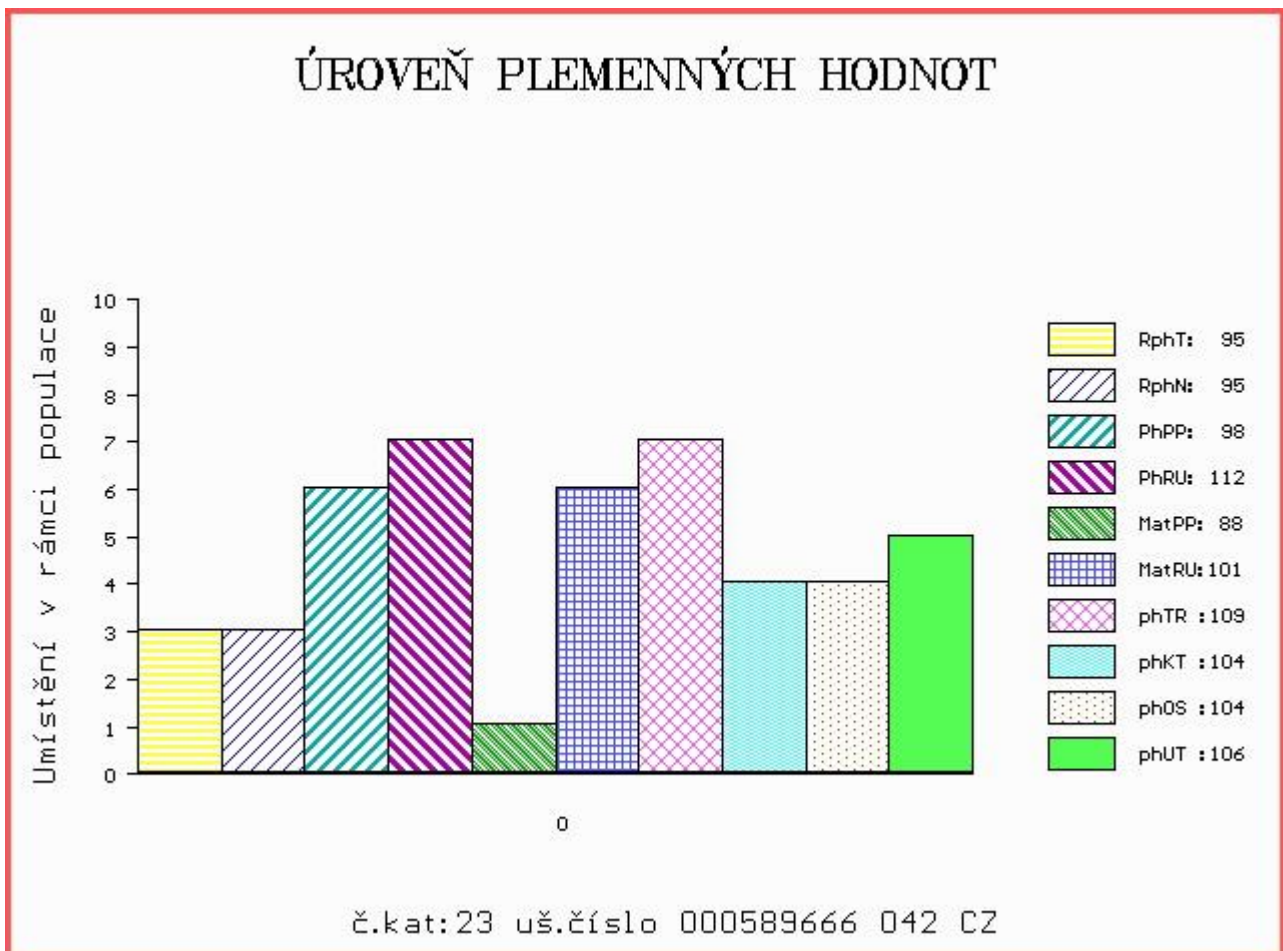

Číslo : 994795 031 CZ DETEKTOR P Číslo katalogu 24
 Dat.nar. : 20.03.2017 Plemeno : Y100 Limousine
 Chovatel : Zemědělské družstvo Chyšky
 Majitel : Zemědělské družstvo Chyšky

OOO ZLI 576 TRONSO POLLED ROLF P 46791-00185
 OO ZLM 059 EDDA PO P 4809025644
 MOO 4807035435 FR BEGONIA 4807035435

Otec ZLM 421 ZEDDA Z KALIŠTĚ V 031000701014053
 OMO ZLI 539 CACAO 6503987463
 MO 247916 953 CZ DALIE Z KALIŠTĚ 031000247916953
 MMO 121113 953 CZ DEBATA Z KALIŠTĚ 031000121113953

OOM 267 505 FERRY 1990003045
 OM ZLI 437 MOZART Z CUNKOVA ET 253000156381031
 MOM 8793051142 FR IDENTIQUE 8793051142

MA 167509 953 CZ /6 ot 031000167509953
 OMM ZLI 269 HIGHLANDER 1692111209
 MM 16981 953 CZ ALINA Z KALIŠTĚ 031000016981953
 MMM 387 517 CZ ARANKA Z KALIŠTĚ 031517000387

Vl.užit:nar: 40 kg ve 120d: 219 kg ve 210d: 365 kg v 365d: 624 kg / kříž: 136 cm
 Přírůstek v testu : 1758 g / 116 přírůstek od narození: 1601 g / 120 šourek 36 cm
 Věk při ZV 400 dní aktuálně k 23.03.18 hmotnost: 629 kg výška v kříži: 136 cm

PLEMENNÉ HODNOTY										LINEARNÍ HODNOCENÍ							
	pp	ru	pp	ru	TR	KT	OS	UT	Hmot	kříž	TR	KT	OS	UT	CE		
BÝK	PE	105	117	ME	96	97	109	112	113	112							
MATKA	PE	96	97	ME	102	106	105	106	107	107	794	149	26	22	19	7	74
Otec	PE	112	109	ME	92	101	101	110	112	110	610	133	19	19	18	6	62

HODNOCEN: TR 8 / /10 KT / / OS / / UT Výsledek:

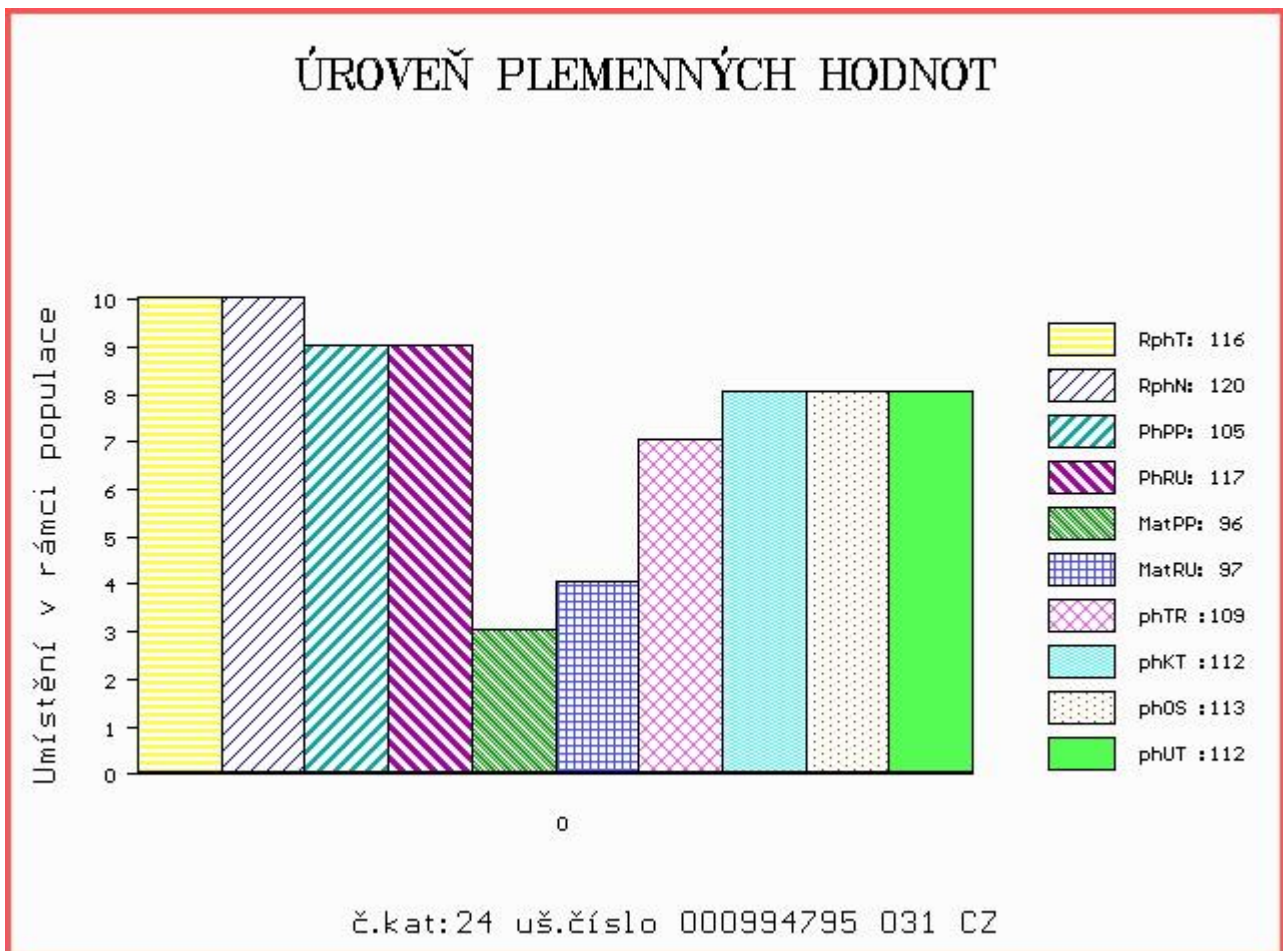

Číslo : **4573 034 CZ** DONALD NOVOKOSTELECKÝ Číslo katalogu 25
 Dat.nar. : 24.03.2017 Plemeno : Y100 Limousine
 Chovatel : Kačírek Pavel, Nový Kostelec
 Majitel : Kačírek Pavel, Nový Kostelec

OOO 280 537 GLENROCK VENTURA IE04-432
 OO 280 536 AMPERTAINÉ COMMANDER MGD07-046
 MOO 95643853345 UK AMPERTAINÉ ANNABELLA MGD05-015

Otec ZLM 304 MILLBURN HENDRIX 181698370713
 OMO ZLI 230 DAUPHIN 1988004715
 MO 181698330222 IE MILLBURN TOPGIRL 181698330222
 MMO 0 SLEEDAGH LOVELY IECJQC0094V

OOM 270 290 TITANES P 06.651 33993
 OM ZLI 650 TIGRIS PP 14.026 24243
 MOM 1401547615 DE FELCA P 14.015 47615

MA 348678 931 CZ /9 ot SOŇA NOVOKOSTELCKÁ ET P 394000348678931
 OMM ZLI 402 NENUPHAR 8797011143
 MM 297086 931 CZ PRIMA Z OSTRÉHO 253000297086931
 MMM 115513 208 CZ JUSTINA Z OSTRÉHO 253000115513208

Vl.užit:nar: 40 kg ve 120d: 222 kg ve 210d: 285 kg v 365d: 519 kg / kříž: 134 cm
 Přírustek v testu : 1483 g / 107 přírustek od narození: 1310 g / 112 šourek 37 cm
 Věk při ZV 396 dní aktuálně k 23.03.18 hmotnost: 517 kg výška v kříži: 134 cm

PLEMENNÉ HODNOTY						LINEARNÍ HODNOCENÍ											
	pp	ru	pp	ru	TR	KT	OS	UT	Hmot	kříž	TR	KT	OS	UT	CE		
BÝK	PE	95	111	ME	75	111	99	101	102	103							
MATKA	PE	85	123	ME	86	111	109	117	118	120	672	146	27	23	20	8	78
Otec	PE	92	108	ME	68	109	97	99	101	100	760	142	24	23	24	8	79

HODNOCEN: TR 7 / / 9 KT / / OS / / UT Výsledek:

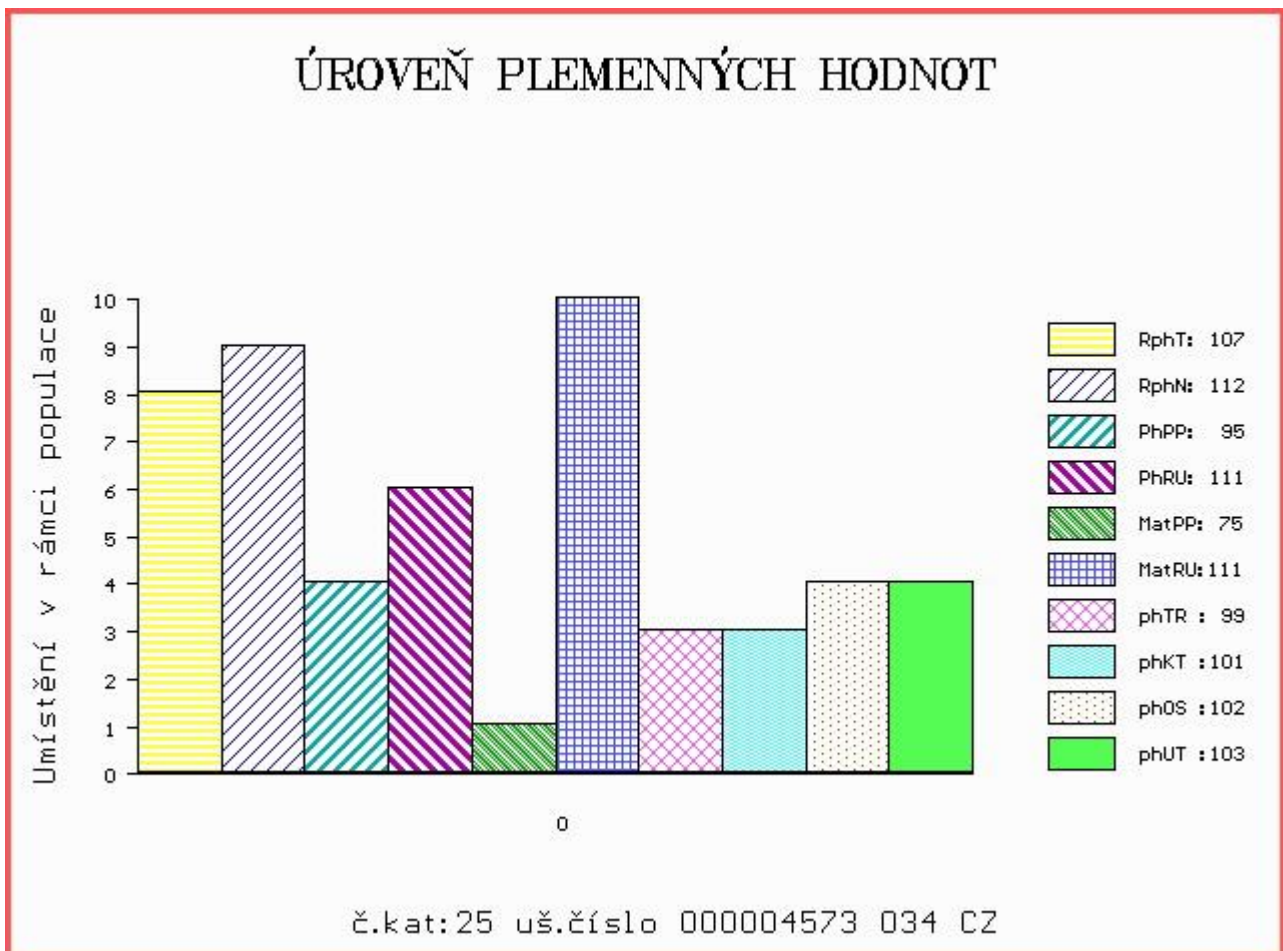

Číslo : **9600 034 CZ** **DUSTER PÍSECKÝ** Číslo katalogu 26
 Dat.nar. : 24.03.2017 Plemeno : Y100 Limousine
 Chovatel : Kotalík Milan, Semice
 Majitel : Kotalík Milan, Semice

OOO 271 553 OXYGENE 1298171453
 OO ZLI 803 WILODGE TONKA WEY02-002
 MOO 96022 UK WILODGE MECLAIRE WEY96-022

OTEC ZLM 305 MILLBURN HESTER 181698360704
 OMO ZLI 324 MAS DU CLO 2396032213
 MO 181698340561 IE MILLBURN ELLA 181698340561
 MMO 0 BENBULBEN LOLA UIA747119

OOM 270 353 NELSON 0897010132
 OM 271 383 VAISSEAU 1931746584
 MOM 1997005801 FR NASA 1997005801

MA 1627497334 FR /5 ot FEENAIVE 1627497334
 OMM 272 051 HAUBOIS 2492015110
 MM 1697158505 FR NAIVE 1697158505
 MMM 8786000822 FR BECASSINE 8786000822

Vl.užit:nar: **42** kg ve 120d: **222** kg ve 210d: **369** kg v 365d: **558** kg / kříž: **137** cm
 Přírustek v testu : **1241 g / 88** přírustek od narození: **1415 g / 98** šourek **37** cm
 Věk při ZV **396** dní aktuálně k 23.03.18 hmotnost: **557** kg výška v kříži: **137** cm

PLEMENNÉ HODNOTY						LINEARNÍ HODNOCENÍ										
	pp	ru	pp	ru	TR	KT	OS	UT	Hmot	kříž	TR	KT	OS	UT	CE	
BÝK	PE	72	121	ME	79	103	115	116	115							
MATKA	PE	68	108	ME	78	111	111	104	100	742	151	28	24	20	8	80
OTEC	PE	77	117	ME	90	97	99	108	111	730	142	22	25	27	9	83

HODNOCEN: TR 8 / /10 KT / / OS / / UT Výsledek:

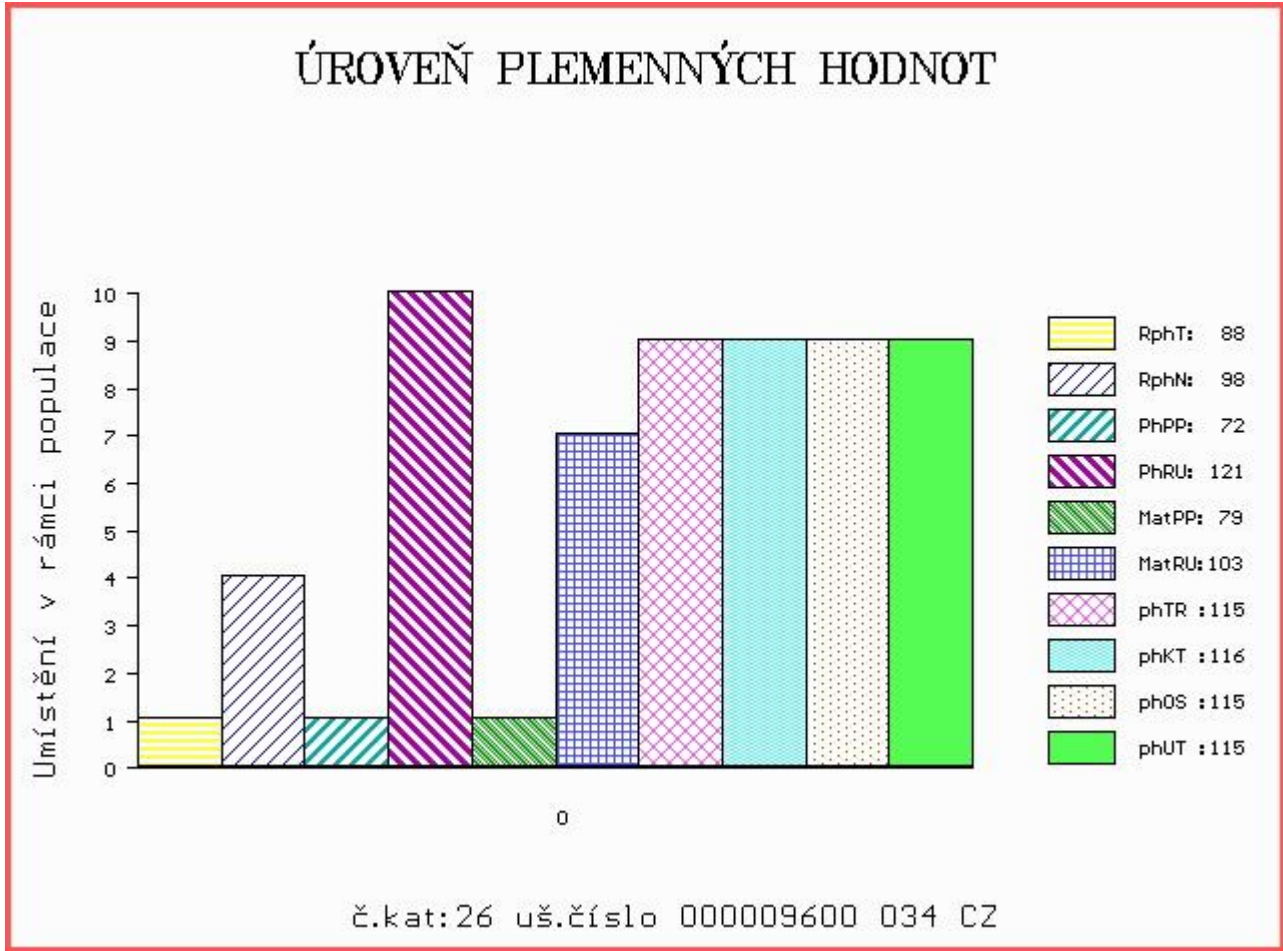

Číslo : 16159 034 CZ DIABLO Z CUNKOVA Číslo katalogu 27
 Dat.nar. : 24.03.2017 Plemeno : Y100 Limousine
 Chovatel : Farma Kozák, s.r.o.
 Majitel : Farma Kozák, s.r.o.

OOO ZLI 803 WILODGE TONKA WEY02-002
 OO 280 437 WILODGE VANTASTIC WEY04-037
 MOO 2351224583 FR RAVENELLE 2351224583

Otec ZLM 704 WILODGE JOSKINS WEY14-1306
 OMO 280 439 SYMPA 4801006969
 MO 102932700035 UK HAZELHEAD ANNIE HGL05-007
 MMO 102932200009 UK HAZELHEAD SARAH HGL01-004

OOM 270 530 JUNIOR TVS 1994012999
 OM ZLI 538 BONUS P 1526579518
 MOM 2424414640 FR VALERIANE ET P 2424414640

MA 437060 931 CZ /7 ot UNESCA Z OSTRÉHO P 420000437060931
 OMM ZLI 268 IONESCO 3693000206
 MM 250702 931 CZ PAMELA Z OSTRÉHO 253000250702931
 MMM 32688 931 CZ LADOŇKA Z OSTRÉHO 253000032688931

Vl.užit:nar: 55 kg ve 120d: 194 kg ve 210d: 294 kg v 365d: 576 kg / kříž: 140 cm
 Přírustek v testu : 1816 g / 106 přírustek od narození: 1426 g / 106 šourek 36 cm
 Věk při ZV 396 dní aktuálně k 23.03.18 hmotnost: 574 kg výška v kříži: 140 cm

PLEMENNÉ HODNOTY										LINEARNÍ HODNOCENÍ							
	pp	ru	pp	ru	TR	KT	OS	UT	Hmot	kříž	TR	KT	OS	UT	CE		
BÝK	PE	63	111	ME	103	101	102	99	98	100							
MATKA	PE	93	124	ME	106	101	112	103	100	103	688	144	24	22	19	7	72
Otec	PE	74	107	ME	96	98	102	104	104	105	0	0	0	0	0	0	0

HODNOCEN: TR 10 / /10 KT / / OS / / UT Výsledek:

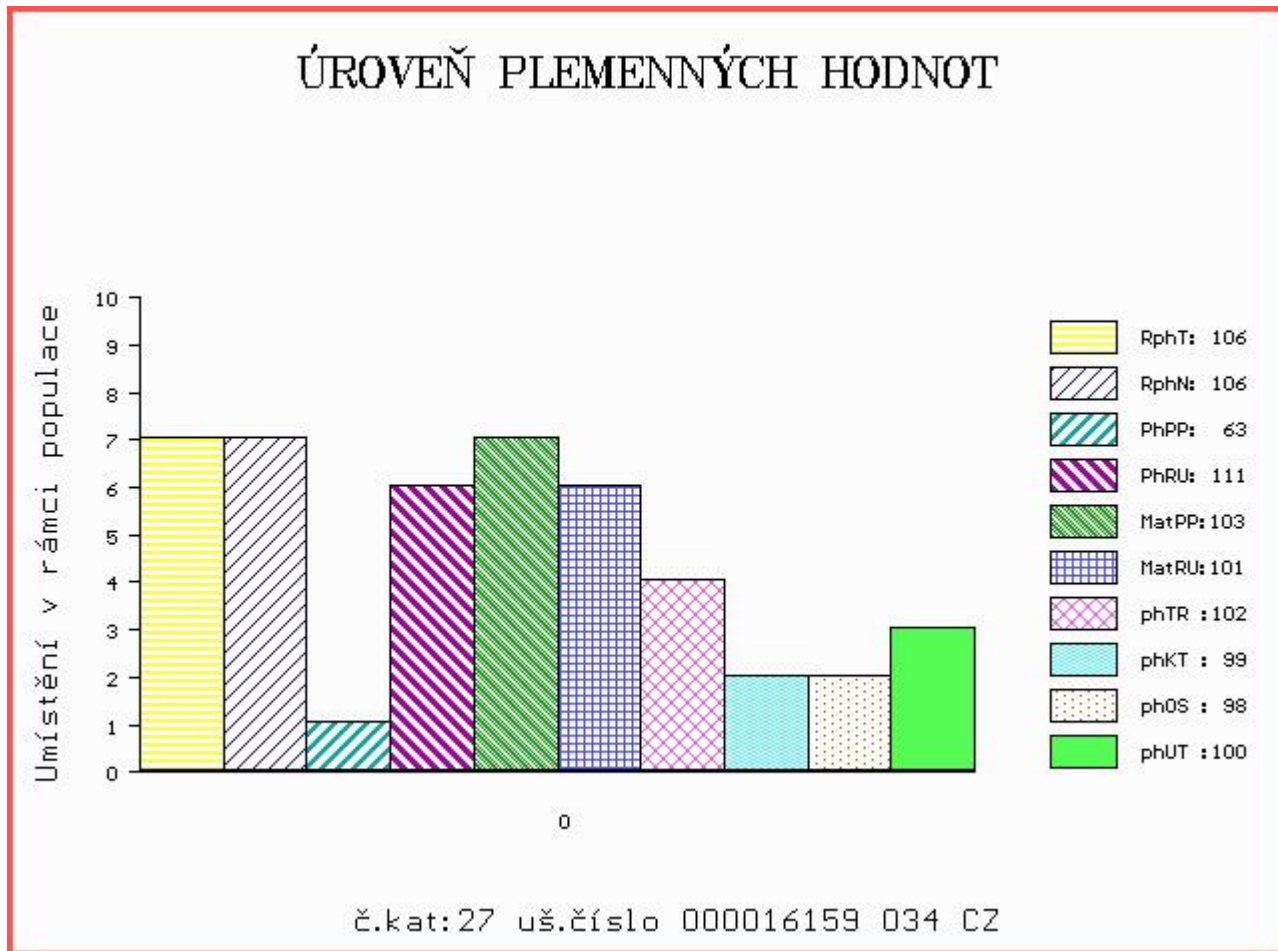

Číslo : 972089 031 CZ DEPEŠE ZE ZVÍKOVA P Číslo katalogu 28
 Dat.nar. : 24.03.2017 Plemeno : Y100 Limousine
 Chovatel : Tájek Jaroslav, Zvíkov
 Majitel : Tájek Jaroslav, Zvíkov

OOO ZLI 560 ON-DIT 3615069746
 OO ZLM 057 BAVARDAGE 2257773618
 MOO 2257773207 FR RIDELLE 2257773207

OTEC ZLM 695 AWARD ZE ZVÍKOVA P 437000895999031
 OMO 273 336 DISCO V 8700841417
 MO 1404230583 DE FOSELIA P 14.042 30583
 MMO 1403524661 DE FONDA 14.035 24661

OOM ZLI 481 PHLOX 1607911599
 OM ZLI 770 RARÁŠEK Z KALIŠTĚ 031000586239053
 MOM 130590 953 CZ DANICA Z KALIŠTĚ 031000130590953

MA 435184 931 CZ /3 ot VOLAVKA Z LAŽIŠTĚ 408000435184931
 OMM 269 567 OSCAR 1298166216
 MM 1527233 708 FR COMETE 1527233708
 MMM 1523233271 FR UTOPIE 1523233271

Vl.užit:nar: 47 kg ve 120d: 174 kg ve 210d: 286 kg v 365d: 529 kg / kříž: 135 cm
 Přírustek v testu : 1533 g / 106 přírustek od narození: 1319 g / 113 šourek 36 cm
 Věk při ZV 396 dní aktuálně k 23.03.18 hmotnost: 527 kg výška v kříži: 135 cm

PLEMENNÉ HODNOTY										LINEARNÍ HODNOCENÍ						
	pp	ru	ME	pp	ru	TR	KT	OS	UT	Hmot	kříž	TR	KT	OS	UT	CE
BÝK	PE	98	115	ME	95	88	95	103	105	103						
MATKA	PE	96	106	ME	93	88	97	100	101	101	688	146	25	21	19	7 72
OTEC	PE	94	124	ME	91	89	110	113	113	113	650	138	22	20	20	7 69

HODNOCEN: TR 7 / / 9 KT / / OS / / UT Výsledek:

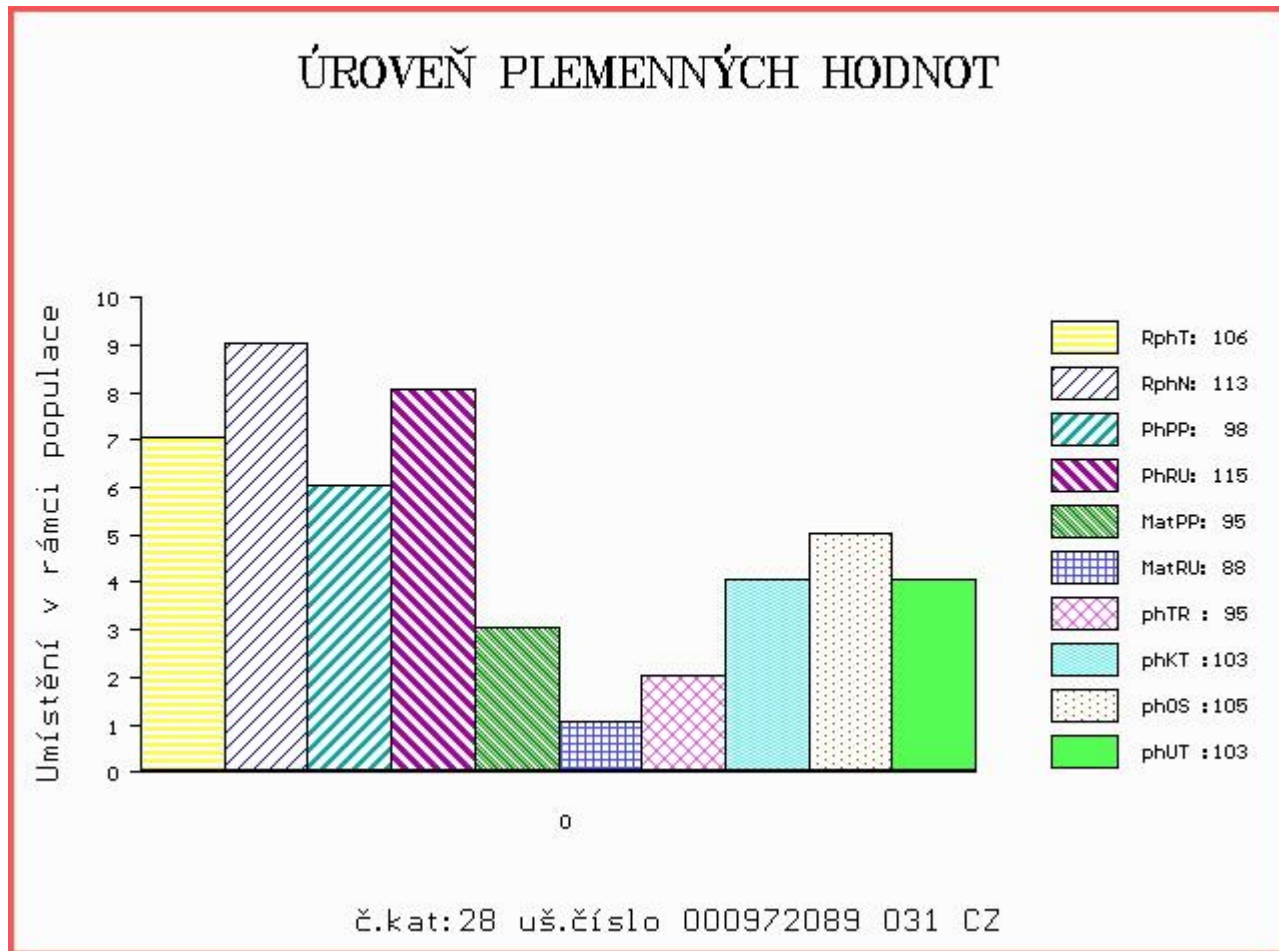

Číslo : **612757 051 CZ** DIOR Z RYNOLTIC V Číslo katalogu 29
 Dat.nar. : 29.03.2017 Plemeno : Y100 Limousine
 Chovatel : Stebelský Michal, Rynoltice
 Majitel : Stebelský Michal, Rynoltice

OOO 285 510 POLDI P 05.800 60303
 OO 285 509 UKB POLDI P 05.358 53969
 MOO 580653456 DE UKB BALI 05.806 53456

OTEC PLM 273 UKB PANZENGRENADIER PP 05.373 53066
 OMO 285 511 CHAMPIONE CUP P 05.337 56054
 MO 533941015 DE BABSYP PP 05.339 41015
 MMO 533181800 DE BUFFY P 05.331 81800

OOM 270 532 ULTIME 8719100231
 OM ZLI 539 CACAO 6503987463
 MOM 2300242076 FR PETALE 2300242076

MA 269341 953 CZ /4 ot DONALDA Z KALIŠTĚ 031000269341953
 OMM ZLI 207 JOUEUR 8794050235
 MM 147503 511 CZ DAVIDA Z KALIŠTĚ 031000147503511
 MMM 8167 517 CZ DOLINA Z KALIŠTĚ 031517008167

Vl.užit:nar: 40 kg ve 120d: 230 kg ve 210d: 402 kg v 365d: 606 kg / kříž: 135 cm
 Přírustek v testu : 1516 g / 103 přírustek od narození: 1554 g / 116 šourek 36 cm
 Věk při ZV 391 dní aktuálně k 23.03.18 hmotnost: 598 kg výška v kříži: 135 cm

PLEMENNÉ HODNOTY										LINEARNÍ HODNOCENÍ							
	pp	ru	pp	ru	TR	KT	OS	UT	Hmot	kříž	TR	KT	OS	UT	CE		
BÝK	PE	103	133	ME	89	98	106	103	103	103							
MATKA	PE	102	120	ME	94	108	119	107	103	107	656	136	21	18	16	6	61
OTEC	PE	97	111	ME	89	101	84	97	101	97	1050	149	17	21	22	7	67

HODNOCEN: TR 8 / /10 KT / / OS / / UT Výsledek:

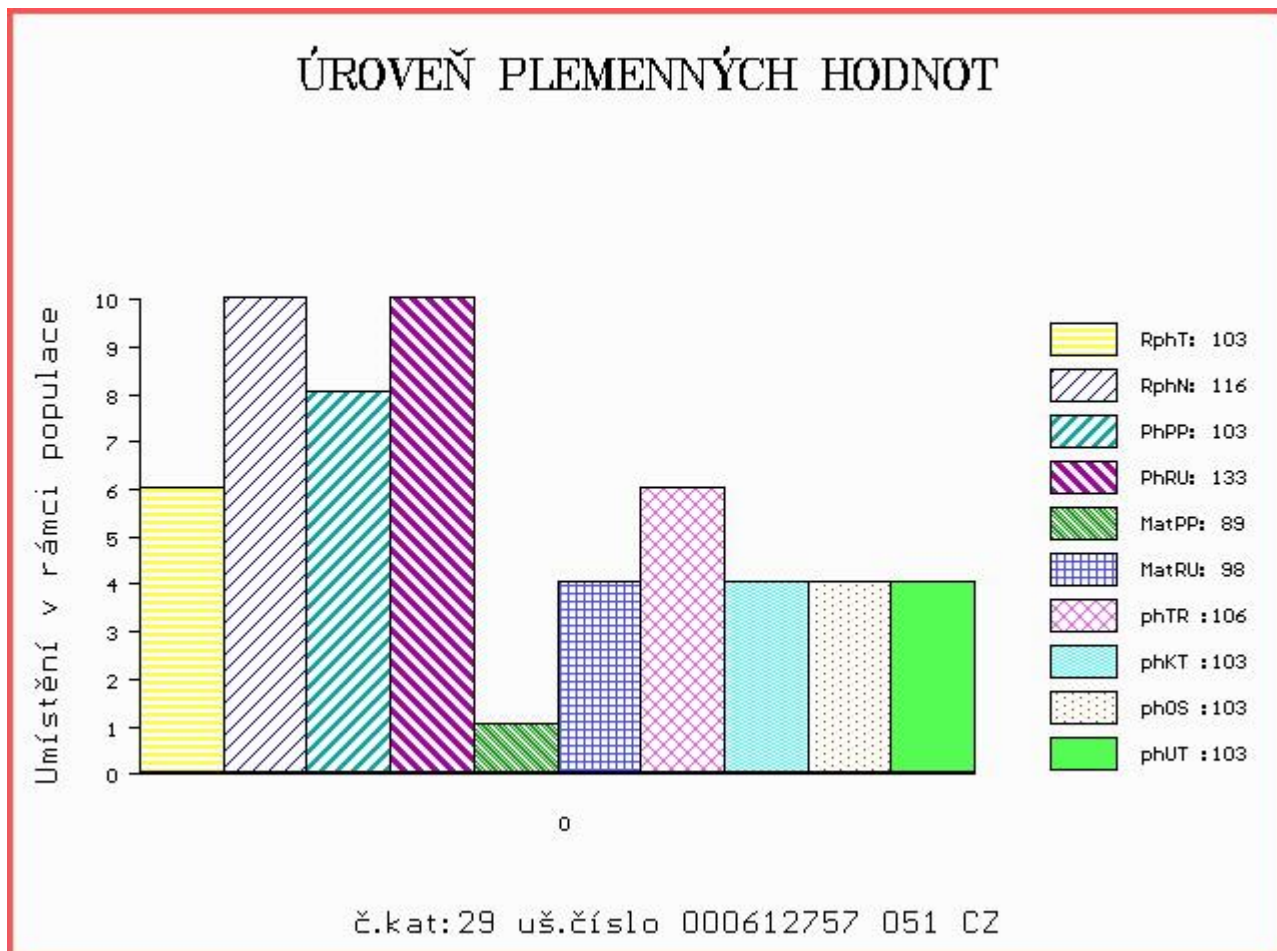

Číslo : 589669 042 CZ DUŠAN ZE SV. KATEŘINY Číslo katalogu 30
 Dat.nar. : 31.03.2017 Plemeno : Y100 Limousine
 Chovatel : Loos Adolf, Hora Svaté Kateřiny
 Majitel : Loos Adolf, Hora Svaté Kateřiny

OOO ZLI 553 RYDE URANOS P 57065-00457
 OO 280 062 BARMAN P 2307276935
 MOO 2303330358 FR TAQUINE 2303330358

Otec ZLM 236 BELOT P 09.430 84640
 OMO ZLI 295 MALIBU 3696026196
 MO 939218091 DE 09.392 18091
 MMO 5703412713 FR SERAINE 5703412713

OOM 269 495 LORIOT MN 1995007352
 OM ZLI 688 RUDOLF ZE SV. KATEŘINY ET 393000515819042
 MOM 1930748739 FR PRIMEVERE 1930748739

MA 281333 932 CZ /4 ot JITKA K. 189000281333932
 OMM ZLI 343 JASNÝ VFU 007764119002
 MM 197638 932 CZ 189000197638932
 MMM 2946 517 CZ 189517002946

Vl.užit:nar: 42 kg ve 120d: 211 kg ve 210d: 338 kg v 365d: 567 kg / kříž: 137 cm
 Přírůstek v testu : 1583 g / 99 přírůstek od narození: 1437 g / 105 šourek 38 cm
 Věk při ZV 389 dní aktuálně k 23.03.18 hmotnost: 555 kg výška v kříži: 137 cm

PLEMENNÉ HODNOTY										LINEARNÍ HODNOCENÍ						
	pp	ru	pp	ru	TR	KT	OS	UT		Hmot	kříž	TR	KT	OS	UT	CE
BÝK	PE	103	110	ME	91	99	111	115	114	115						
MATKA	PE	100	99	ME	108	105	108	109	109	110	822	148	27	22	23	9 81
Otec	PE	96	106	ME	81	100	100	105	107	107	1124	154	23	22	23	7 75

HODNOCEN: TR 9 / /10 KT / / OS / / UT Výsledek:

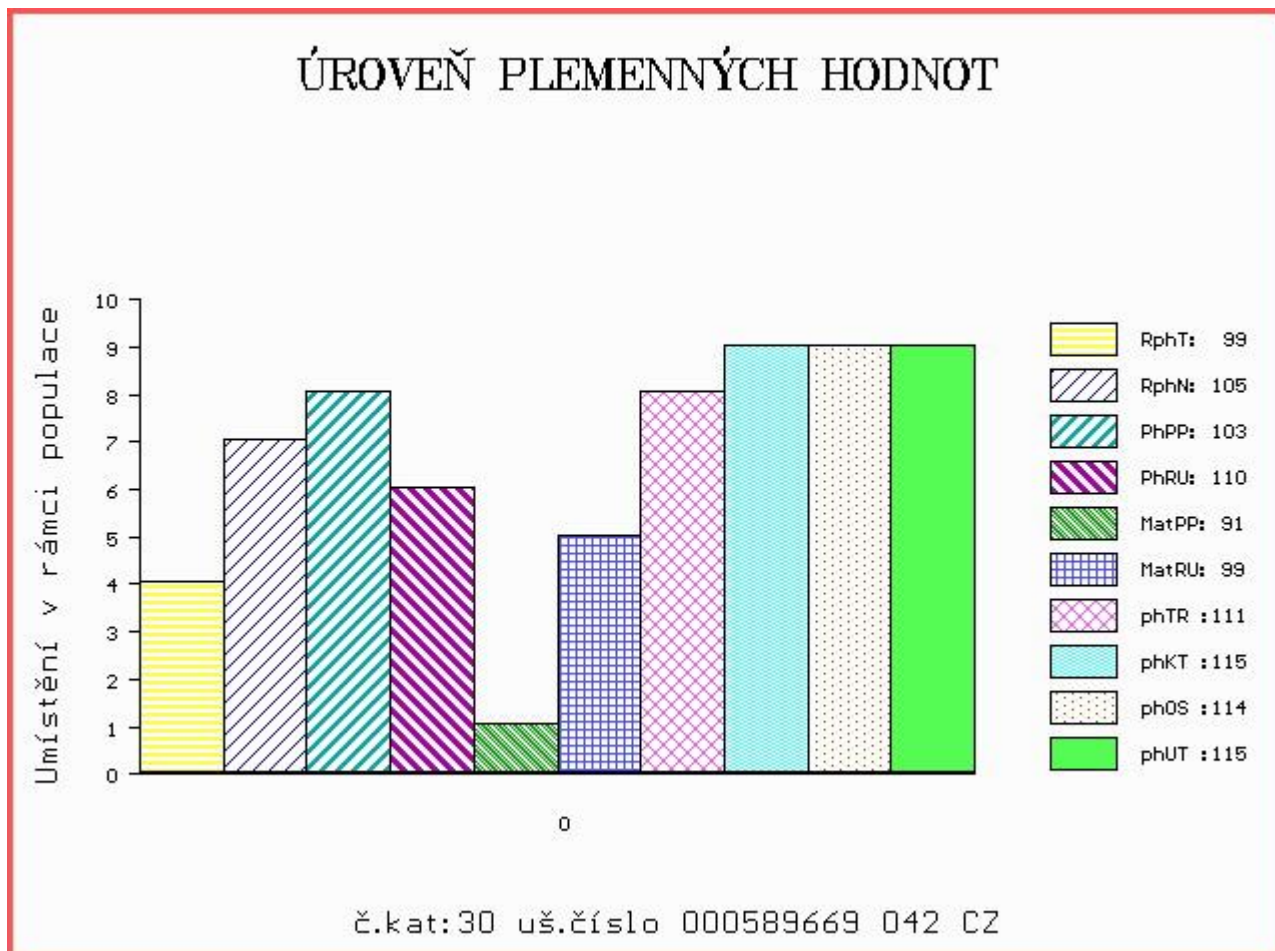

Číslo : **819052 021 CZ DISCO KH** Číslo katalogu 31
 Dat.nar. : 19.01.2017 Plemeno : Q100 Blonde d Aquitaine
 Chovatel : ZD Krásná Hora n.Vlt.,a.s.
 Majitel : ZD Krásná Hora n.Vlt.,a.s.

OOO 268 699 ICARE 8293130119
 OO ZBA 427 ORVIL 6464044144
 MOO 6490015066 FR FLATTEUSE 6490015066

OTEC ZBA 806 UBRO MZLU 106000586009062
 OMO ZBA 424 SERIN 5615035536
 MO 141136 962 CZ 106000141136962
 MMO 104998 603 CZ CHOMA 106603104998

OOM ZBA 249 HIBERNATUS 8192132463
 OM ZBA 375 LARGO Z CUNKOVA ET 253031070336
 MOM 375 217 CZ HELENE 2492016267

MA 189310 921 CZ /8 ot PENELOPA KH 317000189310921
 OMM 268 767 POKER 3299001178
 MM 6502349 141 FR VANILLE 6502349141
 MMM 3291132432 FR GELINOTTE 3291132432

Vl.užit:nar: **46** kg ve 120d: **225** kg ve 210d: **343** kg v 365d: **550** kg / kříž: **137** cm
 Přírůstek v testu : **1741 g / 116** přírůstek od narození: **1402 g / 117** šourek **38** cm
 Věk při ZV **460** dní aktuálně k 23.03.18 hmotnost: **646** kg výška v kříži: **142** cm

PLEMENNÉ HODNOTY						LINEARNÍ HODNOCENÍ											
	pp	ru	pp	ru	TR	KT	OS	UT	Hmot	kříž	TR	KT	OS	UT	CE		
BÝK	PE	96	117	ME	109	94	109	112	111	112							
MATKA	PE	93	109	ME	105	102	109	100	99	102	856	153	27	24	21	8	80
OTEC	PE	93	120	ME	115	89	107	113	112	113	615	141	26	19	18	6	69

HODNOCEN: TR 8 / / 9 KT / / OS / / UT Výsledek:

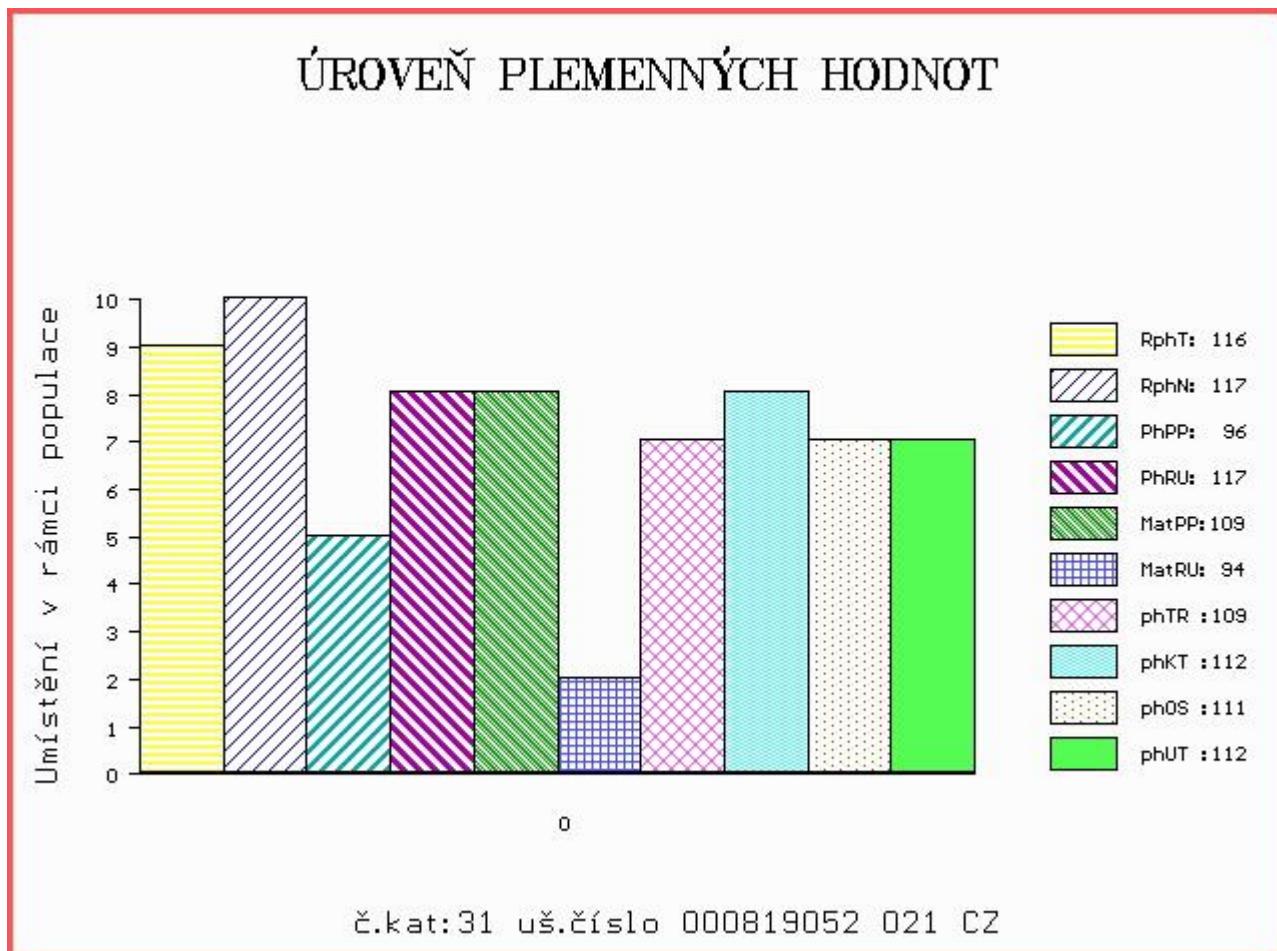

Číslo : **819053 021 CZ** **DISCOVERY KH** Číslo katalogu 32
 |Dat.nar. : 20.01.2017 Plemeno : Q100 Blonde d Aquitaine
 |Chovatel : ZD Krásná Hora n.Vlt., a.s.
 |Majitel : ZD Kr.Hora + OPB Cunkov s.r.o.

OOO ZBA 184 CRACK 6487015710
 OO ZBA 431 LEO 1295135021
 MOO 1289135432 FR EMILIE 1289135432

Otec ZBA 731 TILT 258000721386061
 OMO ZBA 353 MALINOIS 7996035531
 MO 192123 961 CZ NYMFA 258000192123961
 MMO 3613 217 CZ HERA RF 030217003613

OOM ZBA 253 BAZOOKA 4086011889
 OM ZBA 443 MINESOTTA Z CUNKOVA 253000199526031
 MOM 121916 208 CZ 386000121916208

MA 277151 921 CZ /4 ot TULA KH 317000277151921
 OMM ZBA 315 JONÁŠ RF 030694150451
 MM 119587 932 CZ 383000119587932
 MMM 886 217 CZ JOANE 6494021157

Vl.užit:nar: 45 kg ve 120d: 191 kg ve 210d: 285 kg v 365d: 468 kg / kříž: 134 cm
 Přírůstek v testu : 1658 g / 110 přírůstek od narození: 1239 g / 111 šourek 37 cm
 Věk při ZV 459 dní aktuálně k 23.03.18 hmotnost: 574 kg výška v kříži: 140 cm

PLEMENNÉ HODNOTY										LINEARNÍ HODNOCENÍ							
	pp	ru	pp	ru	TR	KT	OS	UT	Hmot	kříž	TR	KT	OS	UT	CE		
BÝK	PE	90	112	ME	106	100	87	85	88	87							
MATKA	PE	91	115	ME	109	84	100	102	102	104	924	155	28	22	23	8	81
Otec	PE	85	119	ME	102	111	112	104	101	104	670	144	28	20	21	7	76

HODNOCEN: TR 7 / / 6 KT / / OS / / UT Výsledek:

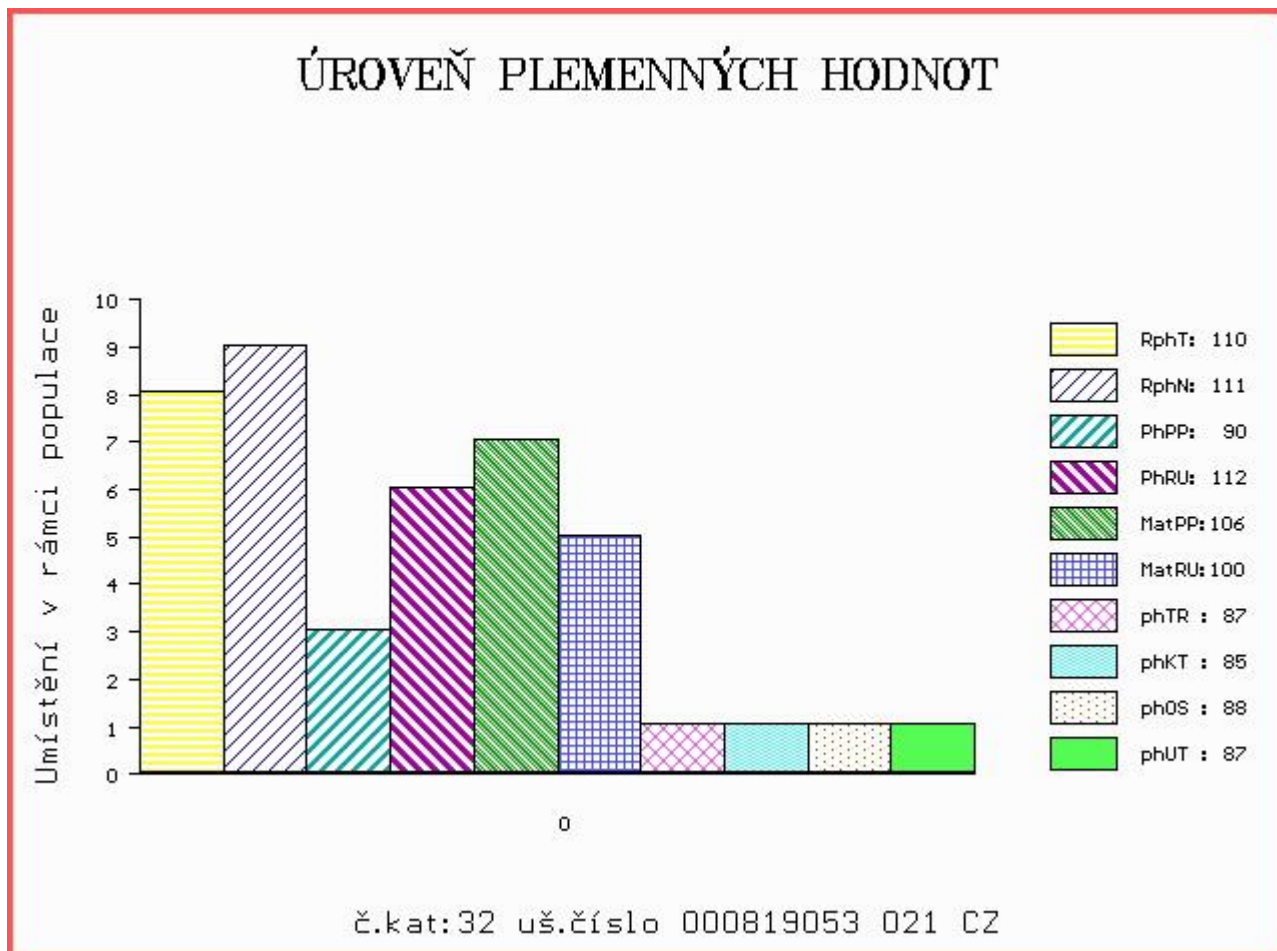

Číslo : **819030 021 CZ** **DOMINO KH** Číslo katalogu 33
 |Dat.nar. : 30.01.2017 Plemeno : Q100 Blonde d Aquitaine
 |Chovatel : ZD Krásná Hora n.Vlt.,a.s.
 |Majitel : ZD Krásná Hora n.Vlt.,a.s.

OOO 000 BARRACUDA 8186133181
 OO 268 699 ICARE 8293130119
 MOO 0 URSULA 4683132007

Otec ZBA 427 ORVIL 6464044144
 OMO 000 CANTALOU 6487017482
 MO 6490015066 FR FLATTEUSE 6490015066
 MMO 6486017348 FR BRIE 6486017348

OOM ZBA 443 MINESOTTA Z CUNKOVA 253000199526031
 OM ZBA 631 RAMBO KH 317000592121021
 MOM 4004106619 FR VENISE 4004106619

MA 292736 921 CZ M1/2 ot VENUŠE KH 317000292736921
 OMM ZBA 430 LANDAIS 4095013351
 MM 155546 921 CZ OLDŘIŠKA KH 317000155546921
 MMM 6464172497 FR VENISE 6464172497

Vl.užit:nar: **44** kg ve 120d: **180** kg ve 210d: **308** kg v 365d: **511** kg / kříž: **132** cm
 |Přírůstek v testu : **1500 g / 97** přírůstek od narození: **1312 g / 98** šourek **37** cm
 |Věk při ZV **449** dní aktuálně k 23.03.18 hmotnost: **591** kg výška v kříži: **139** cm

PLEMENNÉ HODNOTY										LINEARNÍ HODNOCENÍ							
	pp	ru	pp	ru	TR	KT	OS	UT	Hmot	kříž	TR	KT	OS	UT	CE		
BÝK	PE	101	110	ME	101	97	89	100	103	99							
MATKA	PE	104	106	ME	105	103	98	98	98	98	712	150	24	21	18	7	70
Otec	PE	98	118	ME	97	86	105	112	112	112	0	0	0	0	0	0	0

HODNOCEN: TR 7 / / 8 KT / / OS / / UT Výsledek:

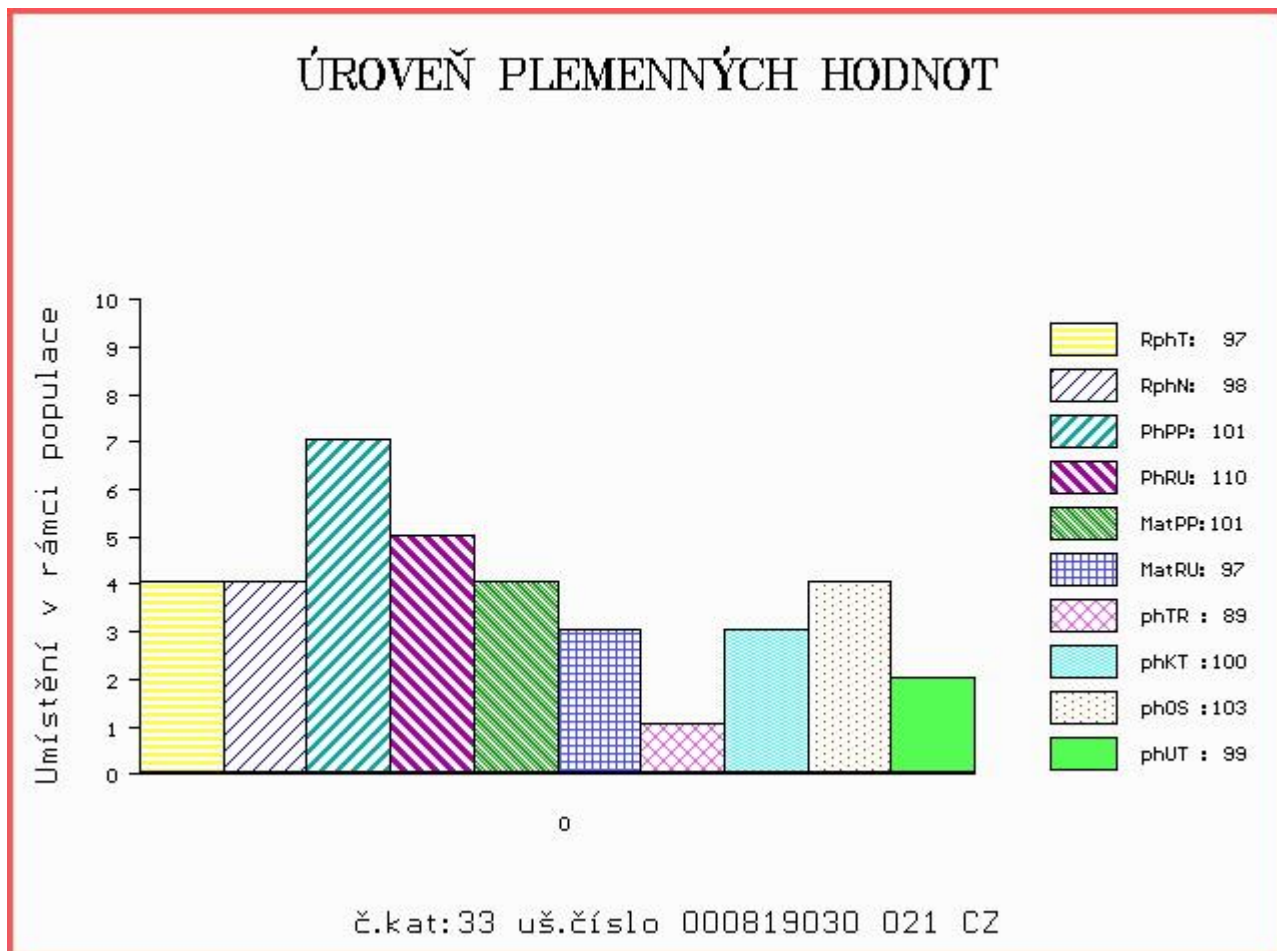

Číslo : 850030 021 CZ DUBLIN KH Číslo katalogu 34
 Dat.nar. : 10.02.2017 Plemeno : Q100 Blonde d Aquitaine
 Chovatel : ZD Krásná Hora n.Vlt.,a.s.
 Majitel : ZD Krásná Hora n.Vlt.,a.s.

OOO 268 699 ICARE 8293130119
 OO ZBA 427 ORVIL 6464044144
 MOO 6490015066 FR FLATTEUSE 6490015066

OTEC ZBA 806 UBRO MZLU 106000586009062
 OMO ZBA 424 SERIN 5615035536
 MO 141136 962 CZ 106000141136962
 MMO 104998 603 CZ CHOMA 106603104998

OOM 268 700 LOULOU 4695132817
 OM ZBA 428 OULOU 4642162440
 MOM 4693132515 FR ICONE 4693132515

MA 292818 921 CZ EM/4 ot UHLINKA KH 317000292818921
 OMM ZBA 435 RINGOT 6464800244
 MM 189343 921 CZ PRALINKA KH ET 317000189343921
 MMM 6464200041 FR AMANDA 6464200041

Vl.užit:nar: 43 kg ve 120d: 222 kg ve 210d: 356 kg v 365d: 568 kg / kříž: 139 cm
 Přírustek v testu : 1666 g / 110 přírustek od narození: 1478 g / 110 šourek 37 cm
 Věk při ZV 438 dní aktuálně k 23.03.18 hmotnost: 643 kg výška v kříži: 145 cm

PLEMENNÉ HODNOTY										LINEARNÍ HODNOCENÍ							
	pp	ru	pp	ru	TR	KT	OS	UT	Hmot	kříž	TR	KT	OS	UT	CE		
BÝK	PE	97	116	ME	109	93	111	110	106	108							
MATKA	PE	94	93	ME	101	105	78	76	77	75	806	148	23	22	22	8	75
OTEC	PE	93	120	ME	115	89	107	113	112	113	615	141	26	19	18	6	69

HODNOCEN: TR 10 / /10 KT / / OS / / UT Výsledek:

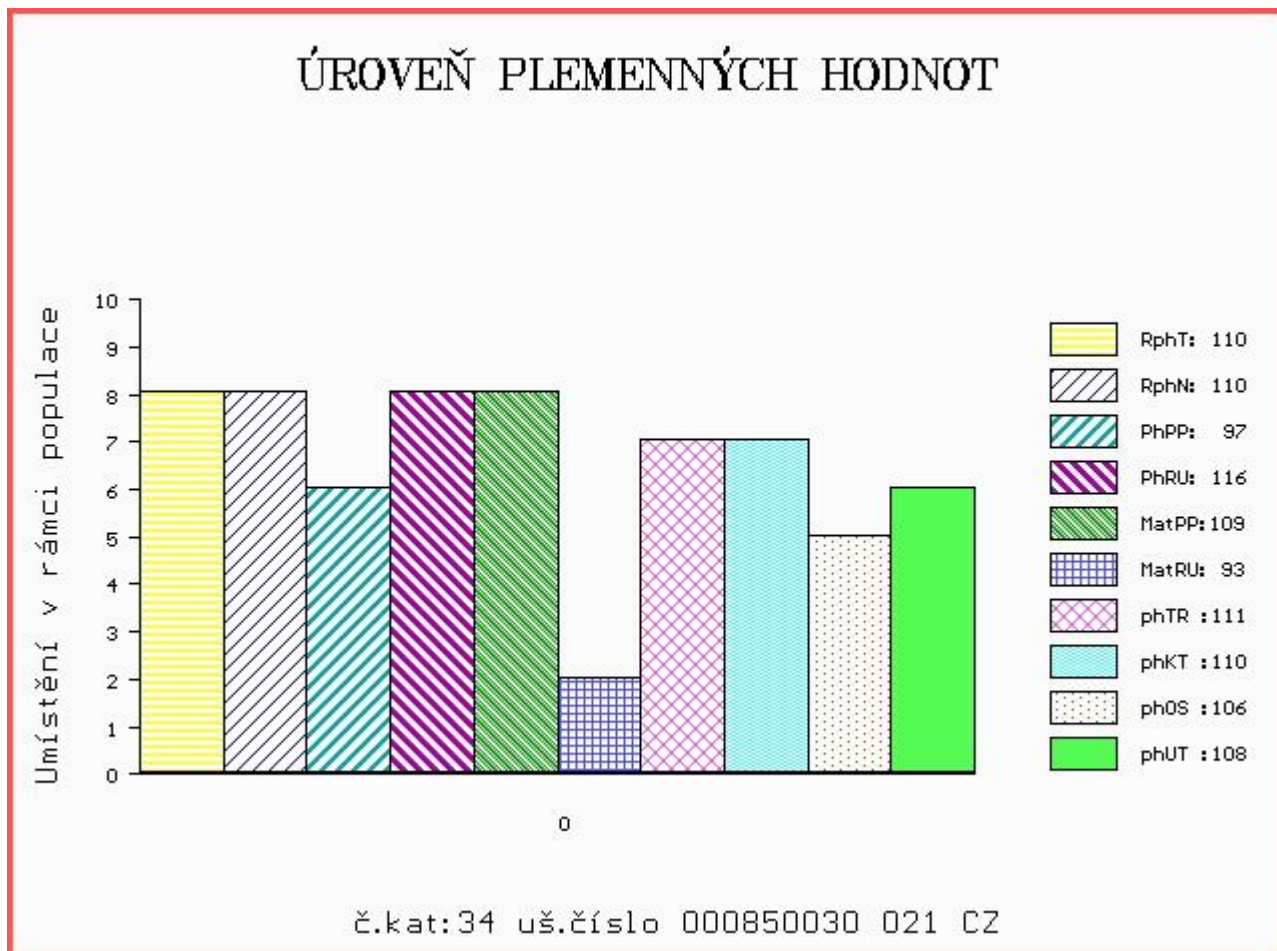

Číslo : 767164 053 CZ DIAMANT LA ET Číslo katalogu 35
 Dat.nar. : 01.01.2017 Plemeno : UU100 Aubrac
 Chovatel : Střední škola zeměd.a veter.Lanškroun
 Majitel : Střední škola zeměd.a veter.Lanškroun

OOO 271 715 POUMEL 1299005347
 OO 279 172 BOGOSSE 1206036758
 MOO 1200054536 FR SUPERBE 1200054536

OTEC ZAU 012 EROS 1210004217
 OMO 279 173 USHUAIA 4803045224
 MO 1207018129 FR CARESSE 1207018129
 MMO 1204027753 FR VIOLETTE 1204027753

OOM 000 URUBU 2 1203015002
 OM 279 089 CANTAIRE 1207026462
 MOM 1295017540 FR LISBONNE 1295017540

MA 1211001609 FR /4 ot 1609 1211001609
 OMM 271 703 LIORAN 1595031647
 MM 1201032185 FR SARCELLE 1201032185
 MMM 1295012394 FR LAOUZETTE 1295012394

Vl.užit:nar: 42 kg ve 120d: 206 kg ve 210d: 312 kg v 365d: 551 kg / kříž: 125 cm
 Přírůstek v testu : 1375 g / 67 přírůstek od narození: 1388 g / 84 šourek 38 cm
 Věk při ZV 478 dní aktuálně k 23.03.18 hmotnost: 661 kg výška v kříži: 130 cm

PLEMENNÉ HODNOTY										LINEARNÍ HODNOCENÍ							
	pp	ru	pp	ru	TR	KT	OS	UT	Hmot	kříž	TR	KT	OS	UT	CE		
BÝK	PE	108	101	ME	98	122	97	102	105	101							
MATKA	PE	103	102	ME	97	140	105	100	99	98	760	137	25	22	22	8	77
OTEC	PE	114	97	ME	99	108	99	106	109	105	0	0	0	0	0	0	0

HODNOCEN: TR 7 / /10 KT / / OS / / UT Výsledek:

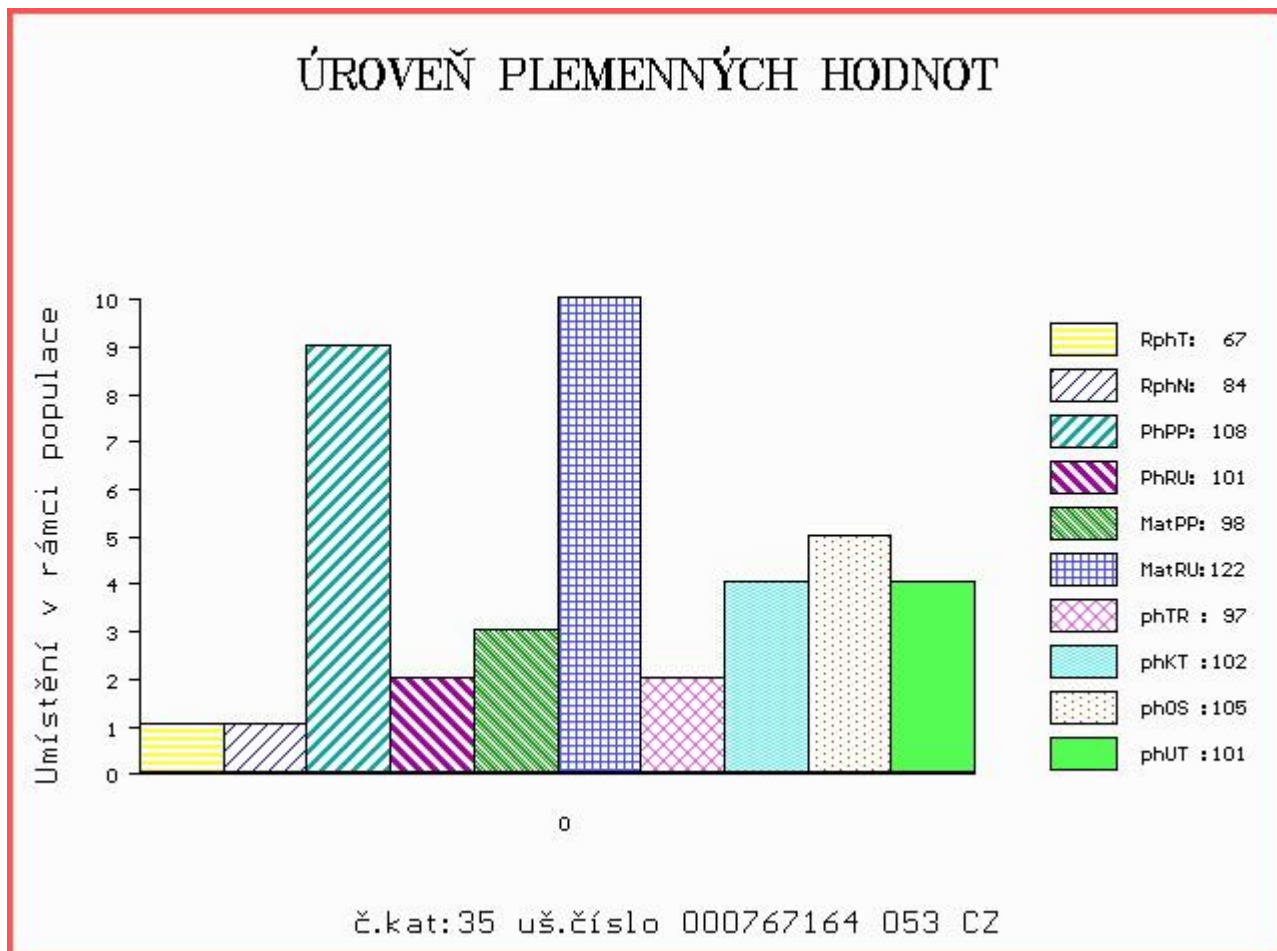

Číslo : 800644 053 CZ DÉMON LA ET Číslo katalogu 36
 Dat.nar. : 30.03.2017 Plemeno : UU100 Aubrac
 Chovatel : Střední škola zeměd.a veter.Lanškroun
 Majitel : Střední škola zeměd.a veter.Lanškroun

OOO 271 952 DISCO 1288019187
 OO 271 951 COCARD 1294017248
 MOO 1287012961 FR COCARDE 1287012961

Otec ZAU 003 NATUREL 1297033910
 OMO 271 953 BAYSSOU 1291010536
 MO 1294024007 FR JUNON 1294024007
 MMO 1288012732 FR TARGUE 1288012732

OOM 000 URUBU 2 1203015002
 OM 279 089 CANTAIRE 1207026462
 MOM 1295017540 FR LISBONNE 1295017540

MA 1211001609 FR /4 ot 1609 1211001609
 OMM 271 703 LIORAN 1595031647
 MM 1201032185 FR SARCELLE 1201032185
 MMM 1295012394 FR LAOUZETTE 1295012394

Vl.užit:nar: 42 kg ve 120d: 201 kg ve 210d: 343 kg v 365d: 590 kg / kříž: 129 cm
 Přírůstek v testu : 1600 g / 77 přírůstek od narození: 1500 g / 92 šourek 37 cm
 Věk při ZV 390 dní aktuálně k 23.03.18 hmotnost: 579 kg výška v kříži: 129 cm

PLEMENNÉ HODNOTY										LINEARNÍ HODNOCENÍ							
	pp	ru	pp	ru	TR	KT	OS	UT	Hmot	kříž	TR	KT	OS	UT	CE		
BÝK	PE	103	103	ME	99	115	109	99	96	97							
MATKA	PE	103	102	ME	97	140	105	100	99	98	760	137	25	22	22	8	77
Otec	PE	100	95	ME	102	95	107	96	92	94	0	0	0	0	0	0	0

HODNOCEN: TR 9 / /10 KT / / OS / / UT Výsledek:

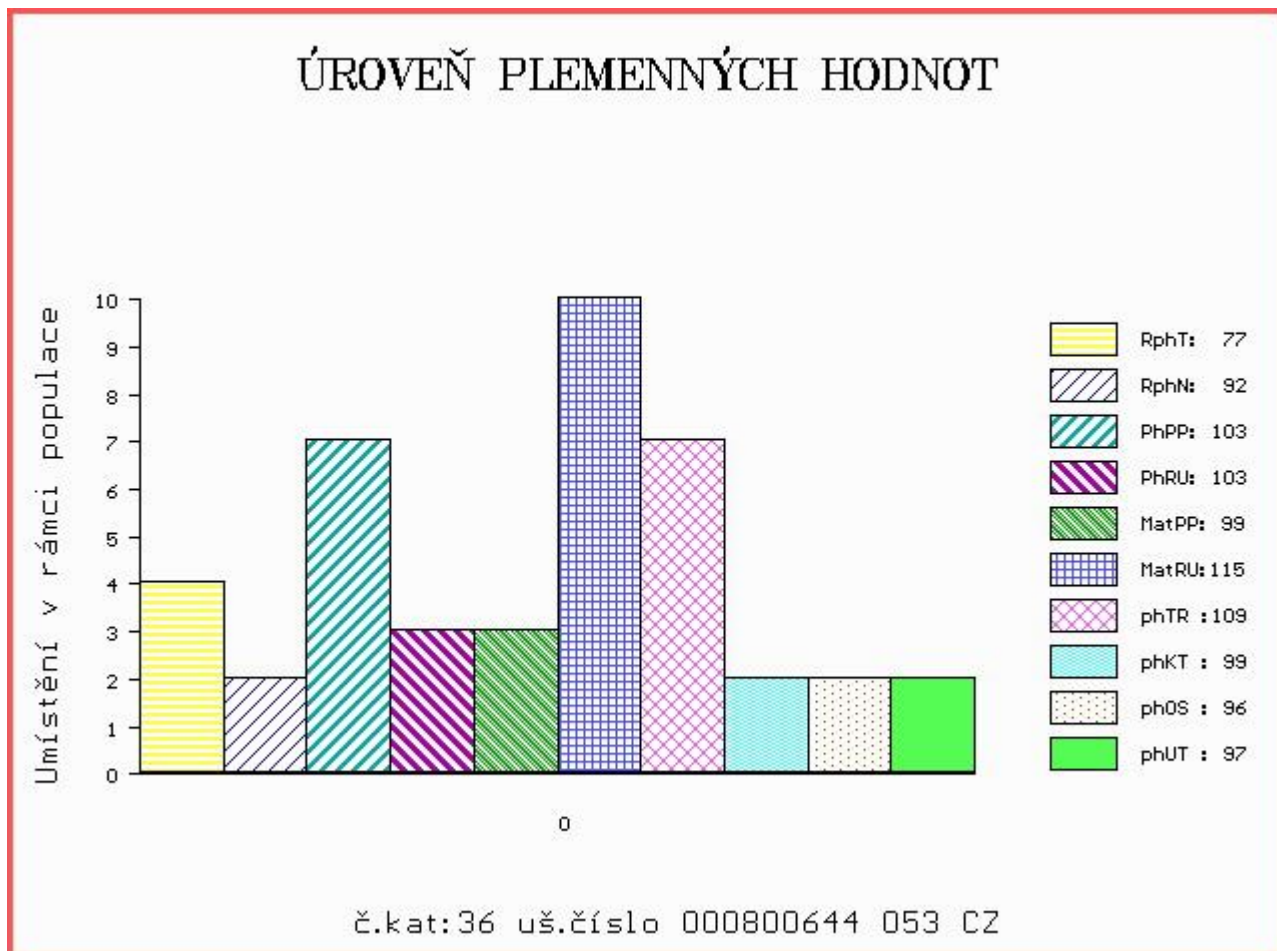

Číslo : 767165 053 CZ DAKAR LA ET Číslo katalogu 37
 Dat.nar. : 04.01.2017 Plemeno : PP100 Parthenais
 Chovatel : Střední škola zeměd.a veter.Lanškroun
 Majitel : Střední škola zeměd.a veter.Lanškroun

OOO 284 673 SABOT 8576375699
 OO 284 672 VIGILANT 8576376088
 MOO 8596062436 FR MALIGNE 8596062436

OTEC ZPA 047 ECHIRE 7963631256
 OMO 284 674 MACABRE 7996006703
 MO 7963630023 FR PLUME 7963630023
 MMO 7994005135 FR JUVENILE 7994005135

OOM 272 550 NECTAR 7997006479
 OM ZPA 007 ROYAL 7951710156
 MOM 7993005131 FR INFUSETTE 7993005131

MA 322350 953 CZ /1 ot ABBEY LA ET 006000322350953
 OMM 279 098 DOMINO 7963631088
 MM 7922662 266 FR GENOMIQUE 7922662266
 MMM 7922661898 FR DEFricHE 7922661898

Vl.užit:nar: 42 kg ve 120d: 217 kg ve 210d: 313 kg v 365d: 497 kg / kříž: 130 cm
 Přírůstek v testu : 1300 g / 47 přírůstek od narození: 1251 g / 106 šourek 38 cm
 Věk při ZV 475 dní aktuálně k 23.03.18 hmotnost: 596 kg výška v kříži: 135 cm

PLEMENNÉ HODNOTY										LINEARNÍ HODNOCENÍ							
	pp	ru	pp	ru	TR	KT	OS	UT	Hmot	kříž	TR	KT	OS	UT	CE		
BÝK	PE	98	110	ME	92	106	100	104	105	104							
MATKA	PE	71	111	ME	78	125	103	106	106	106	750	150	25	21	21	7	74
OTEC	PE	119	104	ME	105	90	96	101	102	100	0	0	0	0	0	0	0

HODNOCEN: TR 7 / / 8 KT / / OS / / UT Výsledek:

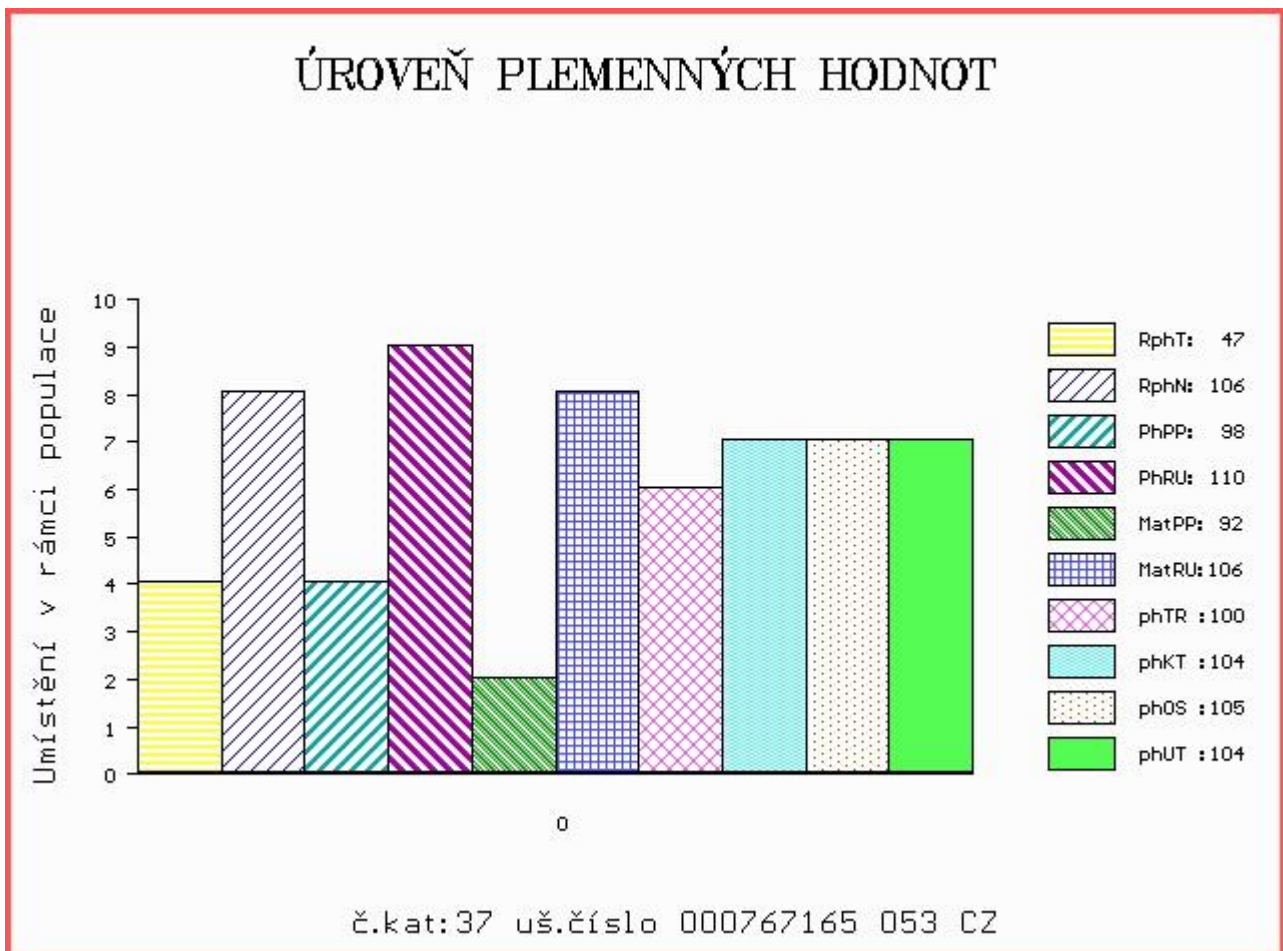

Býci vyřazení před základním výběrem

Číslo : **23925 064 CZ** DAN Z ČÁSTKOVIC Číslo katalogu 38
 Dat.nar. : 20.01.2017 Plemeno : Y100 Limousine
 Chovatel : Šindler Petr, Částkovice
 Majitel : Šindler Petr, Částkovice

OOO 270 744 JERSEY 3694000548
 OO 272 543 MUSICIEN 2396040540
 MOO 2392017960 FR HARDIE 2392017960

Otec ZLI 933 CHOUCOU 8728720964
 OMO 267 505 FERRY 1990003045
 MO 8795011398 FR LENTILLE 8795011398
 MMO 8792001147 FR HALEINE 8792001147

OOM ZLI 400 NEUF 2297004114
 OM 279 531 CASIMIR 1932638129
 MOM 1931127559 FR SUCRETTE 1931127559

MA 1935117781 FR /2 ot GALANTE 1935117781
 OMM 279 532 VACARME 8744540546
 MM 1932616728 FR BABYLONE 1932616728
 MMM 1931476440 FR ULTIMA 1931476440

Vl.užit:nar: **44** kg ve 120d: **191** kg ve 210d: **346** kg v 365d: **507** kg / kříž: **137** cm
 Přírůstek v testu : **266 g / 103** přírůstek od narození: **1131 g / 106** šourek **36** cm
 Věk při ZV **459** dní aktuálně k 23.03.18 hmotnost: **527** kg výška v kříži: **141** cm

PLEMENNÉ HODNOTY										LINEARNÍ HODNOCENÍ							
	pp	ru	pp	ru	TR	KT	OS	UT		Hmot	kříž	TR	KT	OS	UT	CE	
BÝK	PE	98	116	ME	103	96	114	106	103	106							
MATKA	PE	101	102	ME	106	101	105	102	101	102	884	/ 150	27	23	22	8	80
Otec	PE	99	115	ME	100	94	107	96	94	96	0	/	0	0	0	0	0

HODNOCEN: TR 9 / / 8 KT / / OS / / UT Výsledek: **před ZV-vet.důvod**

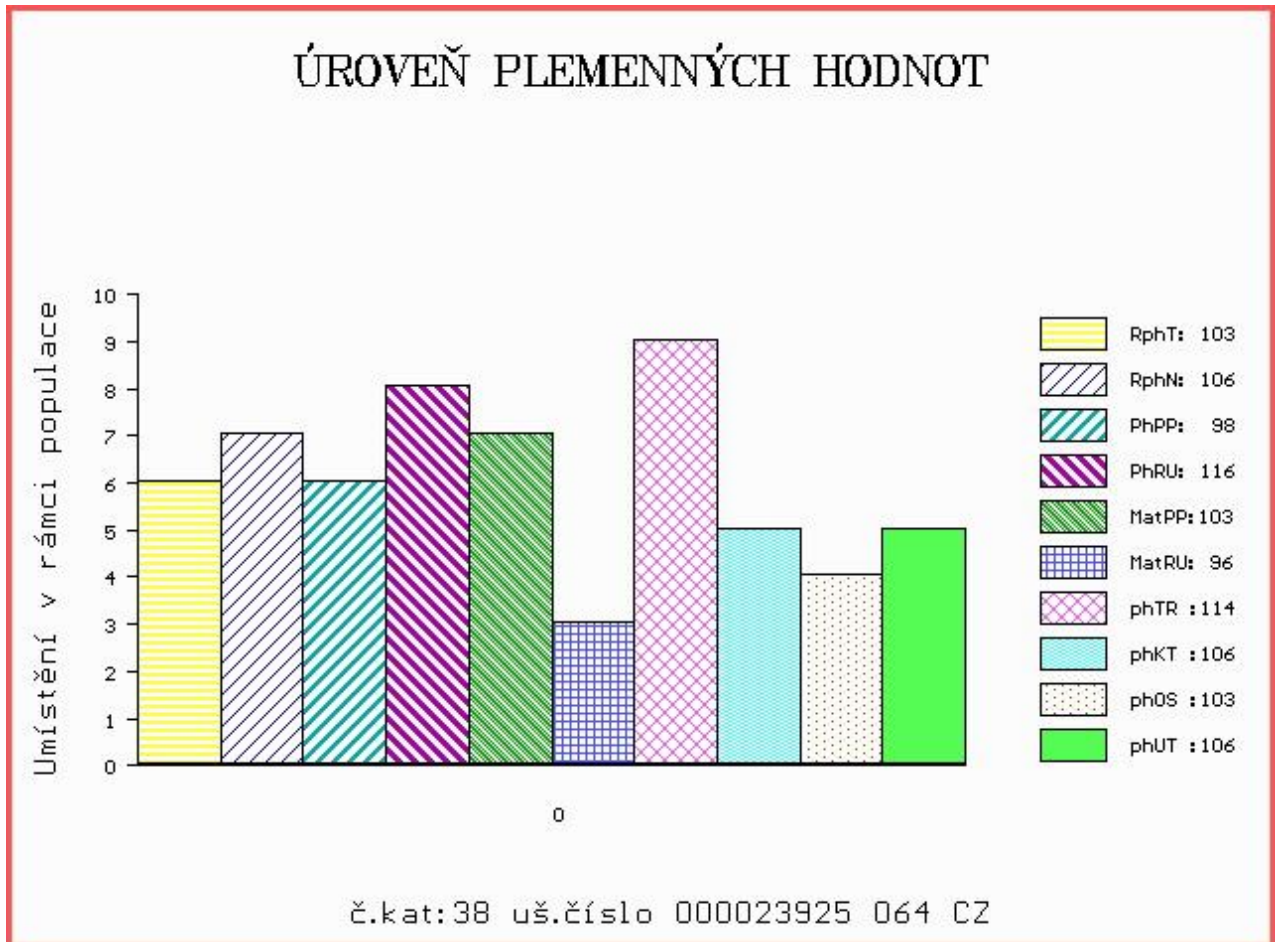

Číslo : 994796 031 CZ DEFEKT P Číslo katalogu 39
 Dat.nar. : 26.03.2017 Plemeno : Y100 Limousine
 Chovatel : Zemědělské družstvo Chyšky
 Majitel : Zemědělské družstvo Chyšky

OOO ZLI 576 TRONSO POLLED ROLF P 46791-00185
 OO ZLM 059 EDDA PO P 4809025644
 MOO 4807035435 FR BEGONIA 4807035435

Otec ZLM 421 ZEDDA Z KALIŠTĚ V 031000701014053
 OMO ZLI 539 CACAO 6503987463
 MO 247916 953 CZ DALIE Z KALIŠTĚ 031000247916953
 MMO 121113 953 CZ DEBATA Z KALIŠTĚ 031000121113953

OOM 270 530 JUNIOR TVS 1994012999
 OM ZLI 538 BONUS P 1526579518
 MOM 2424414640 FR VALERIANE ET P 2424414640

MA 476479 931 CZ /2 ot 415000476479931
 OMM ZLI 394 LUIS VFU 007081014356
 MM 167514 953 CZ 031000167514953
 MMM 8106 517 CZ AMÁLKA Z KALIŠTĚ 031517008106

Vl.užit:nar: 40 kg ve 120d: 178 kg ve 210d: 300 kg v 365d: 522 kg / kříž: 133 cm
 Přírůstek v testu : 1525 g / 105 přírůstek od narození: 1320 g / 107 šourek 38 cm
 Věk při ZV 394 dní aktuálně k 23.03.18 hmotnost: 518 kg výška v kříži: 133 cm

PLEMENNÉ HODNOTY										LINEARNÍ HODNOCENÍ							
	pp	ru	pp	ru	TR	KT	OS	UT	Hmot	kříž	TR	KT	OS	UT	CE		
BÝK	PE	105	106	ME	94	98	93	93	93	92							
MATKA	PE	98	104	ME	94	95	99	95	94	94	754	143	26	23	22	8	79
Otec	PE	112	109	ME	92	101	101	110	112	110	610	133	19	19	18	6	62

HODNOCEN: TR 7 / / 9 KT / / OS / / UT Výsledek: před ZV-rab.povaha

