

KATALOG ZÁKLADNÍHO VÝBĚRU

dne 25.4.2018

OPB Cunkov

Začátek 09,00 hod.

| Č. k. | Číslo býčka | OTEC st.reg. | DATUM NAROZENÍ | PLEM. | PŘÍRUSTEK (g) | | | CH O V A T E L | |
|----------|----------------|-----------------|-------------------|-------|---------------|---------|------|----------------|------------------------------------|
| | | | | | test RPH | živ.RPH | | | |
| 1 | 979495 061 CZ | ZMS 407 | 08.01.17 | S100 | 1550 | 94 | 1501 | 100 | Poláková Zdenka, Dolní Libochová |
| 2 | 819009 021 CZ | ZMS 134 | 10.01.17 | S100 | 1808 | 108 | 1501 | 104 | ZD Krásná Hora n.Vlt., a.s. |
| 3 | 581143 042 CZ | ZSI 343 | 14.01.17 | S100 | 1575 | 94 | 1453 | 96 | ZD Podlesí Ročov |
| 4 | 979496 061 CZ | ZMS 407 | 19.01.17 | S100 | 1683 | 101 | 1577 | 110 | Poláková Zdenka, Dolní Libochová |
| 5 | 589064 042 CZ | ZSI 867 | 25.01.17 | S100 | 1975 | 118 | 1652 | 120 | ZD Podlesí Ročov |
| 6 | 661802 062 CZ | ZMS 285 | 26.01.17 | S100 | 1675 | 103 | 1501 | 102 | Mendelova univer.Brno -ŠZP Žabčice |
| 7 | 589065 042 CZ | ZSI 951 | 29.01.17 | S100 | 1866 | 114 | 1593 | 111 | ZD Podlesí Ročov |
| 8 | 984712 031 CZ | ZMS 407 | 29.01.17 | S100 | 1716 | 102 | 1701 | 109 | Placanda Jakub, Křenovice |
| 9 | 650860 062 CZ | ZMS 277 | 29.01.17 | S100 | 1383 | 99 | 1555 | 107 | Valíhrach František, Krumvíř |
| 10 | 649887 072 CZ | ZMS 017 | 06.02.17 | S100 | 1783 | 112 | 1534 | 112 | Polfin eko s.r.o.Újezd u V.K. |
| 11 | 649890 072 CZ | ZMS 279 | 07.02.17 | S100 | 2008 | 120 | 1548 | 119 | Polfin eko s.r.o.Újezd u V.K. |
| 12 | 948470 031 CZ | ZMS 257 | 01.03.17 | S100 | 1983 | 117 | 1773 | 118 | Káňa Petr, Mlynářovice |
| 13 | 977796 031 CZ | ZMS 405 | 06.03.17 | S100 | 1916 | 115 | 1560 | 110 | Vachtfeitl Miloš, Zábrdí |
| 14 | 589069 042 CZ | ZSI 979 | 10.03.17 | S100 | 1758 | 110 | 1519 | 106 | ZD Podlesí Ročov |
| 15 | 589070 042 CZ | ZMS 260 | 10.03.17 | S100 | 1900 | 114 | 1540 | 110 | ZD Podlesí Ročov |
| 16 | 589071 042 CZ | ZMS 260 | 10.03.17 | S100 | 1725 | 106 | 1611 | 105 | ZD Podlesí Ročov |
| 17 | 979149 031 CZ | ZMS 065 | 15.03.17 | S100 | 1816 | 112 | 1756 | 113 | Vachtfeitl Josef, Zábrdí |
| 18 | 589076 042 CZ | ZMS 260 | 15.03.17 | S100 | 1641 | 99 | 1405 | 94 | ZD Podlesí Ročov |
| 19 | 589080 042 CZ | ZSI 979 | 18.03.17 | S100 | 2200 | 126 | 1784 | 119 | ZD Podlesí Ročov |
| 20 | 948474 031 CZ | ZMS 257 | 18.03.17 | S100 | 1716 | 102 | 1614 | 104 | Káňa Petr, Mlynářovice |
| 21 | 663144 072 CZ | ZMS 017 | 19.03.17 | S100 | 2133 | 121 | 1680 | 123 | Polfin eko s.r.o.Újezd u V.K. |
| 22 | 948475 031 CZ | ZMS 257 | 20.03.17 | S100 | 1975 | 109 | 1707 | 107 | Káňa Petr, Mlynářovice |
| 23 | 979150 031 CZ | ZMS 065 | 24.03.17 | S100 | 1933 | 119 | 1536 | 111 | Vachtfeitl Josef, Zábrdí |
| 24 | 976261 031 CZ | ZMS 407 | 26.03.17 | S100 | 1525 | 95 | 1550 | 104 | Talafous Jaroslav, Krč |
| 25 | 979151 031 CZ | ZMS 065 | 27.03.17 | S100 | 1925 | 123 | 1742 | 118 | Vachtfeitl Josef, Zábrdí |
| 26 | 976262 031 CZ | ZMS 281 | 29.03.17 | S100 | 2100 | 116 | 1691 | 109 | Talafous Jaroslav, Krč |
| 27 | 850086 021 CZ | ZMS 134 | 31.03.17 | S100 | 1766 | 105 | 1350 | 97 | ZD Krásná Hora n.Vlt., a.s. |
| 28 | 598421 041 CZ | ZIT 339 | 14.01.17 | T100 | 1891 | 104 | 1487 | 109 | Farma Pastviny s.r.o., Pastviny |
| 29 | 963217 031 CZ | ZTI 899 | 20.01.17 | T100 | 2041 | 112 | 1637 | 117 | Kouba Martin, Žďár |
| 30 | 598433 041 CZ | ZIT 100 | 25.01.17 | T100 | 1716 | 98 | 1268 | 97 | Farma Pastviny s.r.o., Pastviny |
| 31 | 961289 031 CZ | ZTI 098 | 26.01.17 | T100 | 1850 | 106 | 1544 | 105 | Douda Radek, Haškovecova Lhota |
| 32 | 972084 031 CZ | ZIT 910 | 22.02.17 | T100 | 1691 | 100 | 1421 | 103 | Tájek Jaroslav, Zvíkov |
| 33 | 972086 031 CZ | ZTI 599 | 25.02.17 | T100 | 1775 | 107 | 1448 | 103 | Tájek Jaroslav, Zvíkov |
| 34 | 804372 021 CZ | ZIT 831 | 03.03.17 | T100 | 1933 | 109 | 1748 | 113 | Kofroň Petr, Divišovice |
| 35 | 661862 062 CZ | ZIT 339 | 24.03.17 | T100 | 1891 | 105 | 1651 | 104 | Mendelova univer.Brno -ŠZP Žabčice |
| 36 | 589150 042 CZ | HRP 580 | 16.03.17 | U100 | 1400 | 100 | 1358 | 107 | ZD Podlesí Ročov |

Plemenné hodnoty uvedené v katalogu jsou spočítány k 31.3.2018

Termíny základních výběrů a dražeb v roce 2018

II. turnus - Býci narození 1.1.2017 - 31.3.2017 na OPB a OCH

| <i>Den</i> | <i>Datum</i> | <i>Začátek *</i> | <i>OPB , chovatel</i> | <i>Ks**</i> | <i>Plemena</i> | <i>Dražba</i> |
|------------|-------------------------|------------------|---------------------------------------|-------------|----------------|-----------------------|
| Pondělí | 16.4.2018 | 8,00 | OPB Kamenná | 61 | MS | hodinu po skončení ZV |
| Úterý | 17.4.2018 | 9,00 | OPB Kamenná | 32 | AA | hodinu po skončení ZV |
| | | 14,00 | DV Batelov | 12 | CH | x |
| | | 17,00 | P.F.B.TRANSPORT, spol.s r.o. | 2 | HE | x |
| | | 18,00 | Marek Petr, Častonín | 1 | GS | x |
| Středa | 18.4.2018 | 9,00 | OPB Benešov | 54 | CH | hodinu po skončení ZV |
| | | 15,30 | Olšava eko s.r.o.Sehradice | 8 | AA | x |
| | | 16,30 | ZEMASPOL odbyt s.r.o.Uherský Brod | 4 | MS | x |
| | | 17,00 | Dolňácko a.s.Hluk | 4 | BA | x |
| Čtvrtek | 19.4.2018 | 9,00 | OPB Benešov | 34 | MS,LI,PI,BA | hodinu po skončení ZV |
| | | 16,00 | Niemiec Czeslaw,Dolní Žukov | 2 | LI | x |
| | | 17,00 | Poruba Jan, Šenov u N./J. | 1 | LI | x |
| | | 17,30 | Rýdel Josef ing.,Hodslavice | 1 | CH | x |
| | | | Rýdel Vlastimil,Hodslavice | 1 | CH | x |
| 18,00 | VFU Brno ŠZP Nový Jičín | 8 | LI | x | | |
| Pátek | 20.4.2018 | 8,00 | OPB Osík | 66 | CH | hodinu po skončení ZV |
| Sobota | 21.4.2018 | 8,00 | Mendelova univerzita Brno-ŠZP Žabčice | 2 | GS,SA | x |
| | | 10,00 | Poláková Zdenka,Dolní Libochová | 1 | MS | x |
| | | 12,30 | Hatlák V.ing.,Meziboří | 10 | CH | x |
| | | 14,30 | Statek Mitrov,a.s. | 10 | AA | x |
| | | 15,30 | ZD Pozovice | 8 | CH | x |
| Neděle | 22.4.2018 | 8,00 | TEGRO s.r.o.,Těšenov | 9 | AA | x |
| | | 10,30 | Šašek Vladimír,ing.,Rantířov | 15 | AA | x |
| | | 13,30 | Dvořák Josef,ing.,Telecí | 9 | AA | x |
| | | 16,00 | VETLABFARM s.r.o.Jakubovice | 15 | AA | x |
| Pondělí | 23.4.2018 | 9,00 | OPB Osík | 34 | LI | hodinu po skončení ZV |
| Úterý | 24.4.2018 | 9,00 | OPB Cunkov | 39 | LI,BA,PP,UU | hodinu po skončení ZV |
| | | 16,00 | Bouda Petr ing.,Voděrádky | 4 | CH | x |
| | | 17,00 | Heráň Jan,Radič | 3 | CH | x |
| | | 18,00 | Štěpánek Zdeněk,Příbyšice | 2 | MS | x |
| | | 19,00 | Žížala Josef ml.,Úročnice | 2 | MS | x |
| Středa | 25.4.2018 | 9,00 | OPB Cunkov | 36 | MS,CH,HE | hodinu po skončení ZV |
| | | 15,00 | Bursík Lubor.,Křenovičky | 1 | CH | x |
| | | 15,30 | Kofroň Petr, Divišovice | 4 | CH | x |
| | | 17,00 | Bartůněk Karel,Přílepov | 2 | HE | x |
| Čtvrtek | 26.4.2018 | 9,00 | OPB Cunkov | 36 | AA,BB,GS,PI,SA | hodinu po skončení ZV |
| | | 16,00 | Farma Karel Dvořák s.r.o. | 2 | LI | x |
| Pátek | 27.4.2018 | 9,00 | OPB Janovice | 27 | MS,HE,AA,CH | hodinu po skončení ZV |
| | | 14,00 | ZD Agroholding Bernartice | 2 | PI | x |
| | | 15,00 | Nátr Jiří,Černá Voda | 4 | CH | x |
| Sobota | 28.4.2018 | 9,00 | Lainka Bernard,SZ,farma Zdoňov | 6 | MS | x |
| | | 11,00 | Zuzánek J.,ing,Bernartice | 6 | CH,MS | x |
| Neděle | 29.4.2018 | 9,00 | Fišar Filip,Lhotka | 1 | LI | x |
| | | 10,00 | Avena s.r.o.Dlouhá Třebová | 3 | LI | x |
| | | 11,00 | Šeda J.,Helvíkovice | 3 | LI | x |
| | | 14,00 | Farma Kaliště s.r.o.Č.Libchavy | 4 | LI | x |

| <i>Den</i> | <i>Datum</i> | <i>Začátek *</i> | <i>OPB , chovatel</i> | <i>Ks**</i> | <i>Plemena</i> | <i>Dražba</i> |
|------------|--|------------------|---------------------------------------|-------------|----------------|-----------------------|
| Pondělí | 30.4.2018 | 9,00 | OPB Osík | 42 | AA,MS,BA,HE,UU | hodinu po skončení ZV |
| | | 17,00 | Novotný Milan,Mezihoří | 2 | PP | x |
| | | 18,00 | Statek Lipka a.s.Horní Bradlo | 1 | PP | x |
| Úterý | 1.5.2018 | 10,30 | Montážně obchodní firma s.r.o.,B.Mlýn | 6 | LI,UU | x |
| | | 14,00 | Novák Petr, Sirá | 3 | CH | x |
| | | 15,30 | Moulis Pavel,Milínov | 2 | MS | x |
| | | 17,00 | Kubík Dušan,Třebčice | 1 | HE | x |
| Středa | 2.5.2018 | 9,00 | OPB Měcholupy | 46 | MS,MS,AA | hodinu po skončení ZV |
| | | 13,00 | Měcholupská zemědělská a.s. | 3 | CH,MS | x |
| | | 15,00 | Nejdl Martin,Zbyslav | 7 | AA | x |
| | | 16,00 | Nejdl Zdeněk,Kvaslice | 4 | AA | x |
| Čtvrtek | 3.5.2018 | 9,00 | OPB Kundratice | 27 | CH | hodinu po skončení ZV |
| | | 12,00 | OPB H.Jadruž | 26 | CH,MS | hodinu po skončení ZV |
| | | 14,00 | GASFARM s.r.o., Pelhřimov | 6 | GS | x |
| | | 15,30 | Bartoň František,Ležnice | 1 | MS | x |
| | | | Chlupáčková Hana,Ing.,Ležnice | 1 | MS | x |
| | | | UFARMA spol s.r.o.,Čistá u Rovné | 2 | CH | x |
| 17,00 | MORAVIA ZL CHEB spol. s.r.o., Kopanina | 5 | AA | x | | |
| Pátek | 4.5.2018 | 9,00 | OPB Kundratice | 36 | MS,LI,AA,PP | hodinu po skončení ZV |
| | | 13,30 | Hašek Václav, Újezd Svatého Kříže | 1 | CH | x |
| | | 15,30 | Bečvář Štěpán, Hyršov | 4 | AA | x |
| | | 17,00 | Denk Jaroslav, Hodousice | 5 | LI | x |
| Sobota | 5.5.2018 | 9,00 | Valenta Jiří,Ing.,Tuněchody | 1 | AA | x |
| | | 11,00 | Skalický J.,Libnov | 21 | AA | x |
| | | 15,00 | Šuranský Jaroslav,Otín,Planá u M.L. | 4 | CH,MS | x |
| Neděle | 6.5.2018 | 9,00 | Karpenková Natalija,Dubský Mlýn | 1 | BA | x |
| | | 10,30 | Zemědělská společnost Blšany | 7 | MS | x |
| | | 14,00 | Nečtinská zemědělská a.s. | 47 | LI | x |
| | | | Strěbrný Petr, Nečtiny | 1 | LI | x |
| Pondělí | 7.5.2018 | 9,30 | Žaloudek Roman,Ptenín | 4 | SS | x |
| | | 10,30 | Vacík Václav ml.,Roupov | 9 | GA,SS | x |
| | | 13,00 | Šumavský angus spol.s r.o.Soběsuky | 20 | AA | x |
| | | 16,30 | Zelený Jiří,Drouhoveč | 7 | HE,MS | x |
| | | 17,30 | Kubal Petr,Podmokly | 5 | MS | x |
| | | | Kubal Radek, Albrechtice | 5 | LI | x |
| Úterý | 8.5.2018 | 9,00 | Statek Kašperské Hory s.r.o. | 8 | MS | x |
| | | 11,30 | AGRO Jinín,a.s. | 24 | LI,MS | x |
| | | 14,30 | Zeman Vojtěch,Ing.,Jetišov | 2 | HE | x |
| | | | MARZEM s.r.o., Jetišov | 1 | HE | x |
| | | 16,00 | Valenta Petr,Budyně | 5 | MS | x |
| | | 17,30 | Černěveský Háj s.r.o. | 2 | LI | x |
| Středa | 9.5.2018 | 9,00 | Kotalík Milan,Semice | 1 | LI | x |
| | | | Kotalíková Dana, Semice | 1 | LI | x |
| | | 10,00 | Maletická farma s.r.o. | 5 | LI,CH | x |
| | | 11,30 | Krejcar David,Těšínov | 4 | SA | x |
| | | 13,00 | Daňhel Miroslav, s.r.o. - Doubrava | 1 | CH | x |
| | | 15,00 | Hodina František,Ing.,Záblatí | 1 | LI | x |
| | | | PRIMA AGRI PT a.s. | 1 | LI | x |
| | | | Farma Lažiště s.r.o. | 1 | CH | x |
| | | 16,00 | Kofroň Jan,Ing.,Radhostice | 18 | AA | x |
| | | 18,00 | Starý Karel, Žernovice | 1 | MS | x |

| <i>Den</i> | <i>Datum</i> | <i>Začátek *</i> | <i>OPB , chovatel</i> | <i>Ks**</i> | <i>Plemena</i> | <i>Dražba</i> |
|------------|------------------|------------------|---|-------------|----------------|---------------|
| Čtvrtek | 10.5.2018 | 8,00 | Placanda Jakub,Křenovice | 8 | MS | x |
| | | 10,00 | ZD Brloh | 27 | AA,MS | x |
| | | 13,30 | Šebelka Milan,SZ,Rančice | 5 | AA | x |
| | | | Šebelka Štěpán,Ing. Rančice | 1 | AA | x |
| | | 17,00 | Lepša Vladimír,Pěčín | 8 | AA | x |
| Pátek | 11.5.2018 | 8,00 | Valenta Josef,Něchov | 2 | LI | x |
| | | 8,30 | Farka Martin,Todně | 18 | LI,UU | x |
| | | 12,30 | Opekar Jan,Chodeč | 3 | AA | x |
| | | 14,00 | Šedivý Jan,Smrhov | 2 | MS | x |
| | | 15,00 | K+K Břilice | 1 | LI | x |
| | | 16,00 | FARMA EGERT (ING) s.r.o.,Lásenice | 7 | AA | x |
| | | 17,30 | Habr František ml.,SZ,Báňovice | 14 | MS | x |
| Sobota | 12.5.2018 | x | x | x | x | x |
| Neděle | 13.5.2018 | x | x | x | x | x |
| Pondělí | 14.5.2018 | 9,30 | Šilhanová Marie,Nová Ves | 2 | MS | x |
| | | 11,00 | Družstvo vlastníků Libeň - Vtelno | 4 | CH,LI | x |
| | | 13,00 | Šťastný Antonín,SZ,Vědlice | 21 | BA | x |
| Úterý | 15.5.2018 | 10,00 | Loos Adolf,Hora Svate Kateřiny | 2 | LI | x |
| | | 12,00 | Karban Kamil,Lhenice | 2 | CH | x |
| | | 13,30 | Němec Eduard, Bynovec | 3 | LI | x |
| | | 15,00 | Farma Huníkov "Pod Sedlem", spol.s r.o. | 1 | MS | x |
| Středa | 16.5.2018 | 10,00 | Pavelka Roman,Javorník | 2 | PI | x |
| | | 13,00 | ZEA - PROBIO, s.r.o., Žernov | 2 | CH | x |
| | | 14,00 | Hodboď Gustav,Libštát | 2 | GS | x |

* začátky ZV u chovatelů jsou orientační

1168



Vysvětlivky ke zkratkám ve jménech v katalogu :

| | |
|-------|---|
| ET | - býček narozen po embryotrasferu |
| RED | - zbarvení red angus |
| P,V | - bezrohý / volný roh - heterozygot (MS,CH,LI,BA) |
| PP | - bezrohý – homozygot stanovený testem DNA (MS,CH,LI,BA) |
| R | - rohatý (MS) |
| +/+ | - homozygot s alelami způsobujícími běžné osvalení (GS) |
| +/MH | - heterozygot s jednou alelou podmiňující dvojí osvalení (GS) |
| MH/MH | - homozygot - obě alely podmiňující dvojí osvalení (GS – oddíl „B“ PK) |

U matek plemene BA

| Třída | Výška kříž (cm) | Hmotnost (kg) | RPH přímý efekt | RPH mat. efekt | RPH osvalení |
|-------|-----------------|---------------|-----------------|----------------|--------------|
| SE | 147 a více | 800 a více | 105 a vic | 103 a vic | 103 a vic |
| EC | 147 a více | 800 a více | 105 a vic | pod 103 | 103 a vic |
| EM | 147 a více | 800 a více | pod 105 | 103 a vic | pod 103 |
| CM | pod 147 | pod 800 | 105 a vic | 103 a vic | 103 a vic |
| C1 | pod 147 | pod 800 | 105 a vic | pod 103 | 103 a vic |
| M1 | pod 147 | pod 800 | pod 105 | 103 a vic | pod 103 |

Popisky grafu úrovně plemenných hodnot

Jednotlivé plemenné hodnoty jsou rozděleny do pásem na základě výpočtu kvantilu normálního rozložení, které udávají, jak si konkrétní jedinec stojí v porovnání s průměrem populace plemenných býčků odchovaných v období 2012 – 2017.

| pásma | Pozice býka v rámci populace | zkratka | Popis údaje v grafu |
|-------|--|--------------|---------------------------------------|
| 10 | býk patří hodnotou RPH do 10 % nejlepších býků v daném ukazateli | <i>RphT</i> | RPH pro přírůstek v testu |
| 9 | býk patří hodnotou RPH do 20 % nejlepších býků v daném ukazateli | <i>RphN</i> | RPH pro životní přírůstek |
| 8 | býk patří hodnotou RPH do 30 % nejlepších býků v daném ukazateli | <i>RpPP</i> | RPH pro přímý efekt porody |
| 7 | býk patří hodnotou RPH do 40 % nejlepších býků v daném ukazateli | <i>RpRU</i> | RPH pro přímý efekt růst |
| 6 | býk patří hodnotou RPH do 50 % nejlepších býků v daném ukazateli | <i>MatPP</i> | RPH pro maternální efekt porody |
| 5 | býk patří hodnotou RPH do průměru býků v daném ukazateli | <i>MatRU</i> | RPH pro maternální efekt růst |
| 4 | býk patří hodnotou RPH do 60 % nejlepších býků v daném ukazateli | <i>phTR</i> | RPH pro lineární hodnocení těl. rámce |
| 3 | býk patří hodnotou RPH do 70 % nejlepších býků v daném ukazateli | <i>phKT</i> | RPH pro lineární hodnocení kap. těla |
| 2 | býk patří hodnotou RPH do 80 % nejlepších býků v daném ukazateli | <i>phOS</i> | RPH pro lineární hodnocení osvalení |
| 1 | býk patří hodnotou RPH do 90 % nejlepších býků v daném ukazateli | <i>phUT</i> | RPH pro lineární hodnocení užit. typ |

Hlavní selekční kritéria pro výběr do plemnitby na OPB a odchovu u chovatele

Hlavním selekčním kritériem bude pouze lineární hodnocení při základním výběru.

Důvody vyřazení před základním výběrem

- hodnocení tělesného rámce (1,2,3 body dle parametrů daného plemene)
- hodnocení bodů za hmotnost v 365 dnech (1,2,3 body dle parametrů daného plemene)
- nepředvedení býka k základnímu výběru na ohlávce nebo na vodící tyči
- na základě rozhodnutí majitele býka o jeho vyřazení
- zdravotní důvody (displazie varlat, apod.)

Důvody vyřazení při základním výběrem

- hodnocení délky těla (1,2,3 body dle parametrů daného plemene)
- hodnocení ukazatelů kapacity těla (1,2,3 body dle parametrů daného plemene)
- hodnocení ukazatelů osvalení (1,2,3 body dle parametrů daného plemene)
- hodnocení užitkové typu (1,2,3 body dle parametrů daného plemene)
- závažné vady exteriéru při základním výběru
- neodpovídající funkčnost končetin při základním výběru
- zdravotní důvody (displazie varlat, apod.)

Reklamační řád pro základní výběry býků

Majitel odchovávaného býčka má právo podat reklamaci proti rozhodnutí výběrové komise (ČSCHMS). Tato reklamační může mít písemnou nebo ústní formu. Po skončení základního výběru býků vyzve předseda výběrové komise k podání případných protestů (reklamací). Reklamační se podává nejpozději do 60-ti minut od výzvy předsedy výběrové komise. Reklamační se podává předsedovi výběrové komise. Jménem majitele býka může jednat také zástupce OPB. Po vznesení reklamační následuje nové předvedení býka. Reklamační je podmíněna složením nevratné kauce 1000 Kč, přičemž polovina z této částky je určena pro provozovatele OPB a polovina pro ČSCHMS. Tato kauce musí být složena okamžitě v hotovosti v době podání reklamační předsedovi výběrové komise.

V případě shodného verdiktu výběrové komise a majitele býka je platný tento shodný verdikt.

V případě neshody mezi verdiktem výběrové komise a majitelem býka bude proveden nový základní výběr. Provedení nového základního výběru je podmíněno složením kauce 5000 Kč za každého reklamovaného býka. Kauce se skládá na účet ČSCHMS nejpozději do 10-ti kalendářních dnů ode dne provedení základního výběru. V případě, že nebudou peníze připsány na účet v daném termínu, platí původní verdikt výběrové komise a reklamační se dále neřeší. Nový základní výběr se uskuteční do 30-ti dnů od sporného výběru na místě, kde byla podána reklamační, pokud se obě strany nedohodnou jinak. Většinové složení komise nesmí být totožné se složením komise, která vynesla sporný verdikt. O složení komise rozhoduje ČSCHMS po dohodě s příslušným chovatelským klubem a Radou PK daného plemene. O závěru nového základního výběru je sepsán nový výběrový protokol. Proti tomuto rozhodnutí se již nelze dále odvolat. V případě, že je potvrzeno původní rozhodnutí výběrové komise, propadá kauce ve prospěch ČSCHMS, v opačném případě se vrací majiteli býka do 10-ti kalendářních dnů od provedení nového základního výběru. Náklady spojené s novým základním výběrem nese strana, která při svém rozhodnutí či jednání nebyla v právu.

V každém případě se o reklamaci vede písemný zápis. Rozhodnutí výběrové komise se váže ke konkrétnímu zvířeti v konkrétním čase a není možno se na něj odvolávat v případných následných sporech. Schváleno výborem ČSCHMS dne 21.3.2006 v Hradištku pod Medníkem, změny schváleny VČS dne 6.9.2007.



| | | |
|---|--|--|
| Sekretariát: ČSCHMS Praha Těšnov 17 11705 Praha 1 Mobil : +420 724 007 860 Telefon : +420 221 812 865 E-mail : info@cschms.cz | Ředitel PK <i>Kopecký Jan</i> Osík 201 569 67 Osík u Litomyšle Mobil : +420 724 007 862 Telefon : +420 461 612 809 E-mail : kopeccky@cschms.cz | Adresa PK <i>Honová Nina</i> Osvoboditelů 35/9 410 02 Lovosice Mobil : +420 724 073 641 E-mail : honova@cschms.cz |
|---|--|--|

Číslo : 979495 061 CZ DAVIS Z LIBOCHOVÉ P Číslo katalogu 1
 Dat.nar. : 08.01.2017 Plemeno : S100 Masný simentál
 Chovatel : Poláková Zdenka, Dolní Libochová
 Majitel : Poláková Zdenka, Dolní Libochová

OOO ZSI 599 REJNOK OD BÍLÉHO DOMU P 164000540733032
 OO ZSI 894 UMBRO P 296000695173032
 MOO 175304 932 CZ P 164000175304932

OTEC ZMS 407 ALIS LEŽNICKÝ PP 400000570079041
 OMO 265 452 KOKO P 13.006 32358
 MO 1302340273 DE ELIS P 13.023 40273
 MMO 1300204723 DE 13.002 04723

OOM 262 435 DFM MARCUS 14M V 580437
 OM ZSI 534 FGAF ZEGNA 230R P 638986
 MOM 531755 CA FGAF GRACE 701K 531755

MA 461573 961 CZ /4 ot R 425000461573961
 OMM ZSI 222 KORVIN P 13.018 49046
 MM 115231 941 CZ R 340000115231941
 MMM 101239 309 CZ JANICA Z LEŽNICE R 340000101239309

Vl.užit:nar: 41 kg ve 120d: 222 kg ve 210d: 367 kg v 365d: 571 kg / kříž: 141 cm
 Přírustek v testu : 1550 g / 94 přírustek od narození: 1501 g / 100 šourek 38 cm
 Věk při ZV 472 dní aktuálně k 23.03.18 hmotnost: 700 kg výška v kříži: 145 cm

| PLEMENNÉ HODNOTY | | | | | | | | | | LINEARNÍ HODNOCENÍ | | | | | | |
|------------------|----|-----|-----|----|-----|-----|-----|-----|-----|--------------------|------|-----|----|----|----|------|
| | pp | ru | pp | ru | TR | KT | OS | UT | | Hmot | kříž | TR | KT | OS | UT | CE |
| BÝK | PE | 93 | 124 | ME | 101 | 103 | 106 | 106 | 106 | 107 | | | | | | |
| MATKA | PE | 100 | 106 | ME | 109 | 105 | 93 | 94 | 97 | 94 | 620 | 143 | 19 | 16 | 16 | 6 57 |
| OTEC | PE | 84 | 132 | ME | 96 | 104 | 113 | 113 | 113 | 117 | 668 | 145 | 28 | 19 | 21 | 7 75 |

HODNOCEN: TR 9 / / 9 KT / / OS / / UT Výsledek:

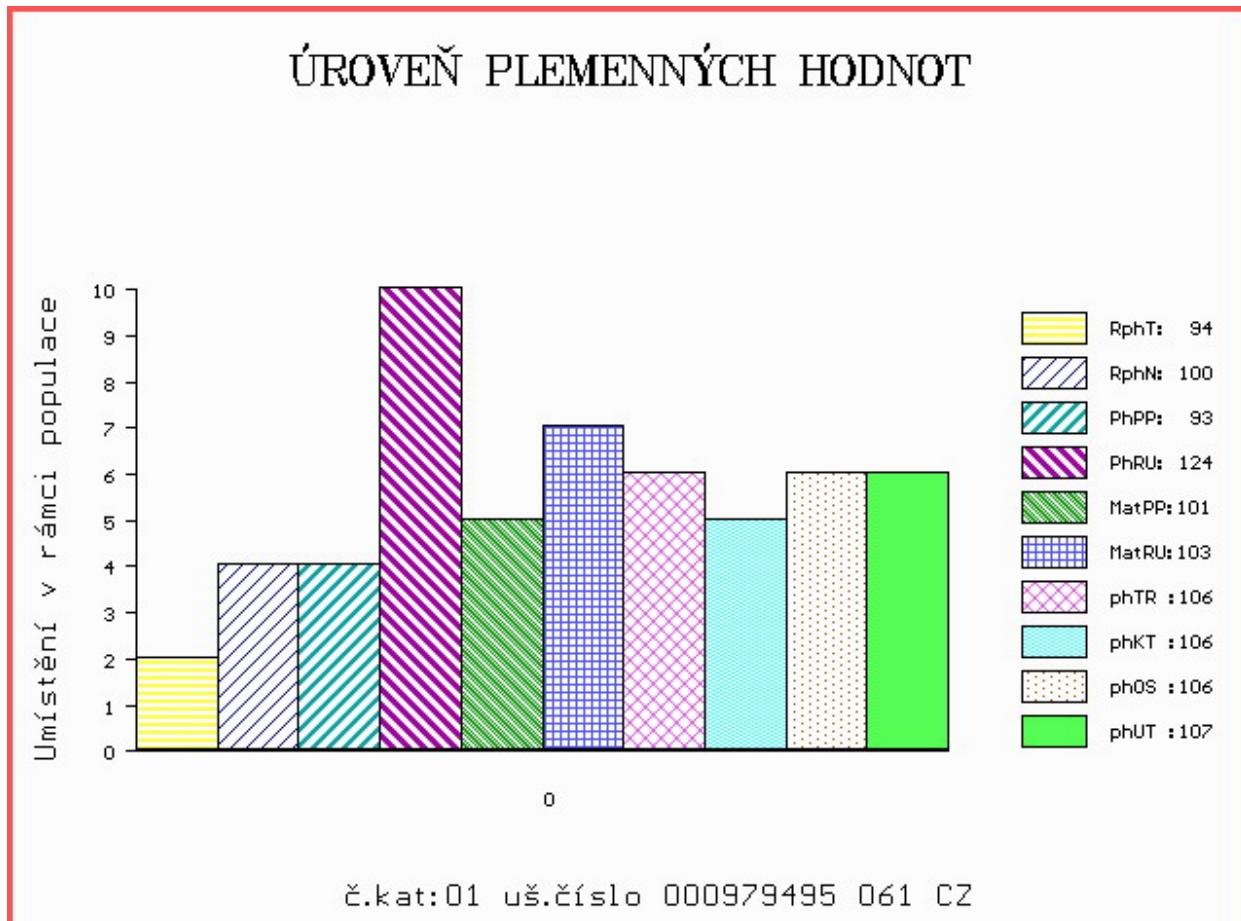

Číslo : 819009 021 CZ DOMÉNA KH P Číslo katalogu 2
 Dat.nar. : 10.01.2017 Plemeno : S100 Masný simentál
 Chovatel : ZD Krásná Hora n.Vlt.,a.s.
 Majitel : ZD Krásná Hora n.Vlt.,a.s.

OOO 265 867 MIDDELHEDE IMPULS ET 83077-00011
 OO ZSI 637 LANGO DELFA P 17701-00994
 MOO 1770100529 DK BROGÁRD BETTY ET P 17701-00529

Otec ZMS 134 ZANGA Z LEŽNICE PP 340000554477041

OMO 265 928 QUAX P 13.008 57171
 MO 1302340333 DE ELLENORE P 13.023 40333
 MMO 1301555790 DE P 13.015 55790

OOM ZSI 284 HOLM ULRICK P 36545-00514
 OM ZSI 507 PRIMA ET PP 392000573000061
 MOM 181048 931 CZ PP 145000181048931

MA 353505 921 CZ /2 ot ZAFARA KH P 437000353505921

OMM ZSI 400 HEDETOFT UNITED P 80185-00096
 MM 277087 921 CZ UREA KH ET R 437000277087921
 MMM 198128 931 CZ NILY Z OSTRÉHO P 253000198128931

Vl.užit:nar: 40 kg ve 120d: 203 kg ve 210d: 320 kg v 365d: 567 kg / kříž: 136 cm
 Přírustek v testu : 1808 g / 108 přírustek od narození: 1501 g / 104 šourek 39 cm
 Věk při ZV 470 dní aktuálně k 23.03.18 hmotnost: 696 kg výška v kříži: 141 cm

| PLEMENNÉ HODNOTY | | | | | | | | | | LINEARNÍ HODNOCENÍ | | | | | | | |
|------------------|----|----|-----|----|-----|-----|-----|-----|------|--------------------|-----|-----|----|----|----|---|----|
| | pp | ru | pp | ru | TR | KT | OS | UT | Hmot | kříž | TR | KT | OS | UT | CE | | |
| BÝK | PE | 88 | 111 | ME | 99 | 106 | 106 | 102 | 98 | 100 | | | | | | | |
| MATKA | PE | 74 | 108 | ME | 95 | 109 | 102 | 101 | 99 | 99 | 728 | 148 | 27 | 22 | 18 | 7 | 74 |
| Otec | PE | 80 | 113 | ME | 103 | 104 | 107 | 101 | 98 | 100 | 810 | 148 | 29 | 22 | 21 | 8 | 80 |

HODNOCEN: TR 7 / / 9 KT / / OS / / UT Výsledek:

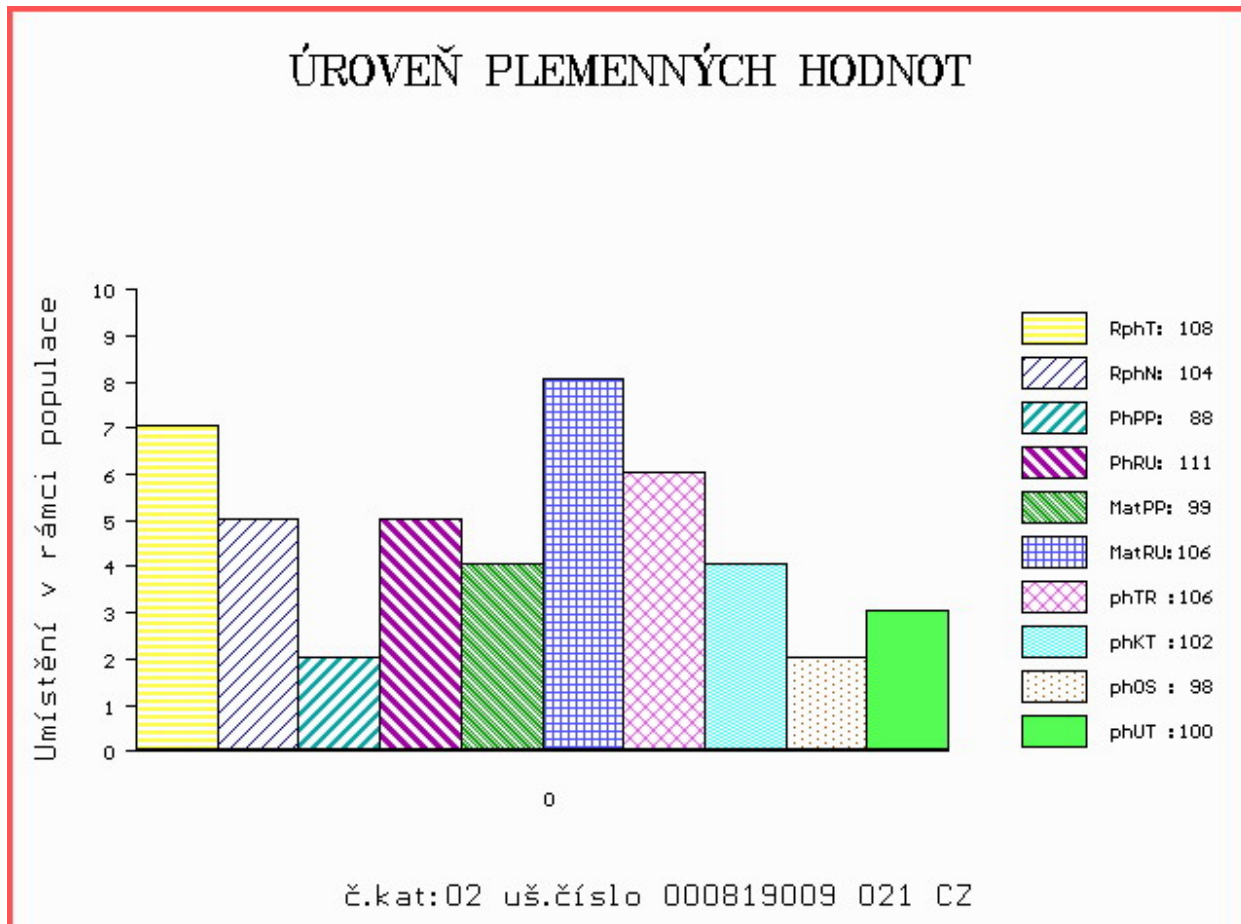

Číslo : 581143 042 CZ DELON Z PODLESÍ P Číslo katalogu 3
 Dat.nar. : 14.01.2017 Plemeno : S100 Masný simentál
 Chovatel : ZD Podlesí Ročov
 Majitel : ZD Podlesí Ročov

OOO 000 ACCEL RITZLUND POL 32B P254141
 OO 268 909 COHEN AV HÄGGENÄS 91366
 MOO 0 HELENA AV ORRÖD 55183

OTEC ZSI 343 EUGEN AV RÖRUM P 92241
 OMO 269 325 URSUS AV MATTARP 89597
 MO 79066 SE KRONI 79066
 MMO 0 KRONI 76216

OOM 268 237 ROSAS PROBAT 79150-00139
 OM ZSI 284 HOLM ULRICK P 36545-00514
 MOM 3654500359 DK HOLM ROSA 36545-00359

MA 156495 942 CZ /2 ot VEKTRA Z PODLESÍ P 061000156495942
 OMM ZSI 339 SUMMAT P 13.023 40203
 MM 123505 942 CZ P 061000123505942
 MMM 7823 942 CZ P 061000007823942

Vl.užit:nar: 40 kg ve 120d: 209 kg ve 210d: 346 kg v 365d: 561 kg / kříž: 138 cm
 Přírustek v testu : 1575 g / 94 přírustek od narození: 1453 g / 96 šourek 37 cm
 Věk při ZV 466 dní aktuálně k 23.03.18 hmotnost: 669 kg výška v kříži: 144 cm

| PLEMENNÉ HODNOTY | | | | | | | | | | LINEARNÍ HODNOCENÍ | | | | | | | |
|------------------|----|----|-----|----|----|-----|-----|-----|-----|--------------------|------|-----|----|----|----|----|----|
| | pp | ru | pp | ru | TR | KT | OS | UT | | Hmot | kříž | TR | KT | OS | UT | CE | |
| BÝK | PE | 93 | 112 | ME | 85 | 116 | 104 | 94 | 91 | 94 | | | | | | | |
| MATKA | PE | 97 | 111 | ME | 99 | 115 | 102 | 103 | 102 | 102 | 846 | 150 | 27 | 20 | 22 | 8 | 77 |
| OTEC | PE | 84 | 108 | ME | 73 | 119 | 113 | 95 | 92 | 96 | 0 | 0 | 0 | 0 | 0 | 0 | 0 |

HODNOCEN: TR 8 / / 9 KT / / OS / / UT Výsledek:

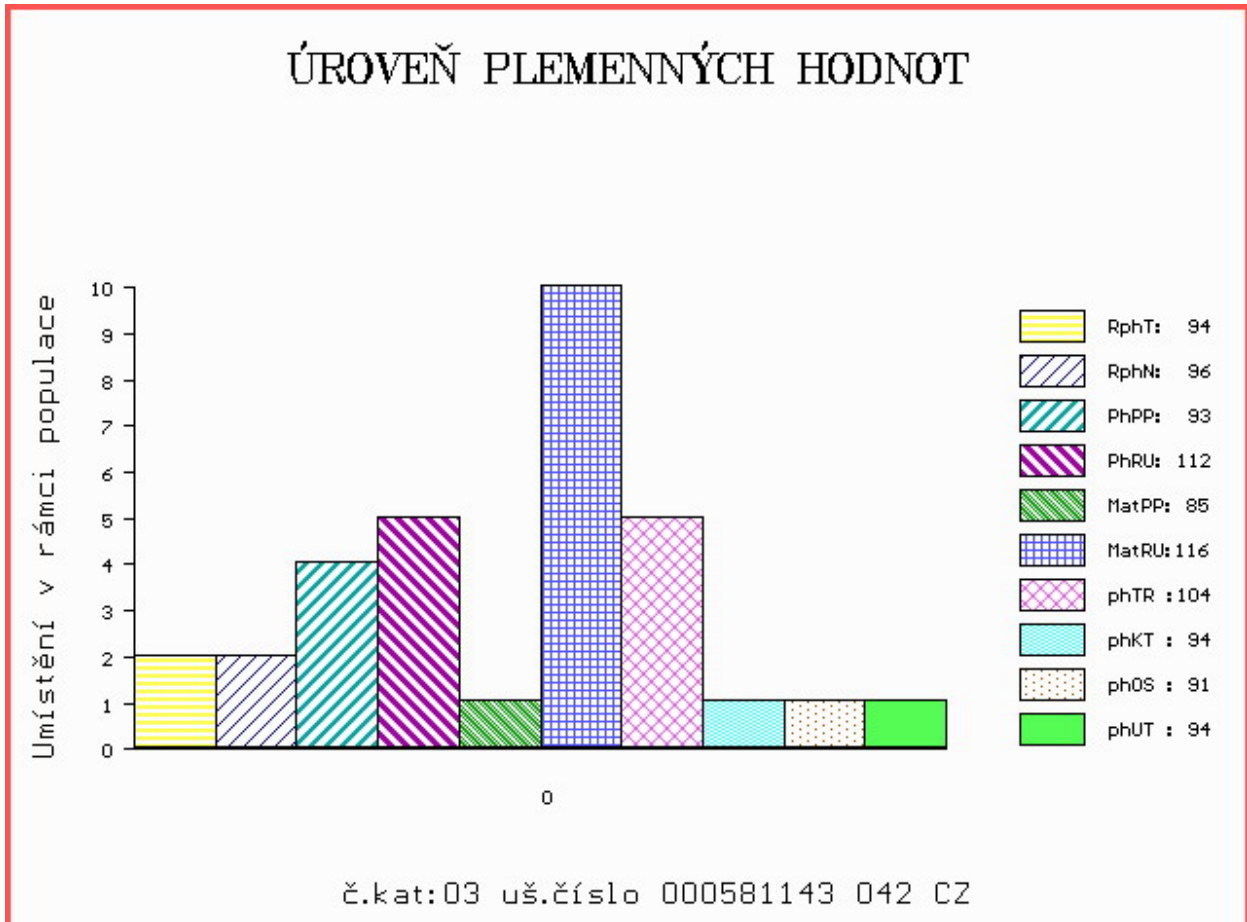

Číslo : 979496 061 CZ DOMÉNA Z LIBOCHOVÉ P Číslo katalogu 4
 Dat.nar. : 19.01.2017 Plemeno : S100 Masný simentál
 Chovatel : Poláková Zdenka, Dolní Libochová
 Majitel : Poláková Zdenka, Dolní Libochová

OOO ZSI 599 REJNOK OD BÍLÉHO DOMU P 164000540733032
 OO ZSI 894 UMBRO P 296000695173032
 MOO 175304 932 CZ P 164000175304932

OTEC ZMS 407 ALIS LEŽNICKÝ PP 400000570079041
 OMO 265 452 KOKO P 13.006 32358
 MO 1302340273 DE ELIS P 13.023 40273
 MMO 1300204723 DE 13.002 04723

OOM ZSI 283 LYKKE SIRIUS P 41344-00241
 OM ZSI 369 LYKKE ANDERS P 41344-00335
 MOM 4134400226 DK LYKKE RONJA 41344-00226

MA 365654 961 CZ /6 ot ANEŽKA R 425000365654961
 OMM ZSI 222 KORVIN P 13.018 49046
 MM 115231 941 CZ R 340000115231941
 MMM 101239 309 CZ JANICA Z LEŽNICE R 340000101239309

Vl.užit:nar: 40 kg ve 120d: 236 kg ve 210d: 390 kg v 365d: 608 kg / kříž: 140 cm
 Přírustek v testu : 1683 g / 101 přírustek od narození: 1577 g / 110 šourek 40 cm
 Věk při ZV 461 dní aktuálně k 23.03.18 hmotnost: 715 kg výška v kříži: 144 cm

| PLEMENNÉ HODNOTY | | | | | | | | | | LINEARNÍ HODNOCENÍ | | | | | | | |
|------------------|----|----|-----|----|-----|-----|-----|-----|------|--------------------|-----|-----|----|----|----|---|----|
| | pp | ru | pp | ru | TR | KT | OS | UT | Hmot | kříž | TR | KT | OS | UT | CE | | |
| BÝK | PE | 91 | 127 | ME | 104 | 104 | 111 | 110 | 111 | 112 | | | | | | | |
| MATKA | PE | 92 | 114 | ME | 117 | 106 | 103 | 101 | 102 | 102 | 716 | 148 | 26 | 19 | 19 | 7 | 71 |
| OTEC | PE | 84 | 132 | ME | 96 | 104 | 113 | 113 | 113 | 117 | 668 | 145 | 28 | 19 | 21 | 7 | 75 |

HODNOCEN: TR 9 / /10 KT / / OS / / UT Výsledek:

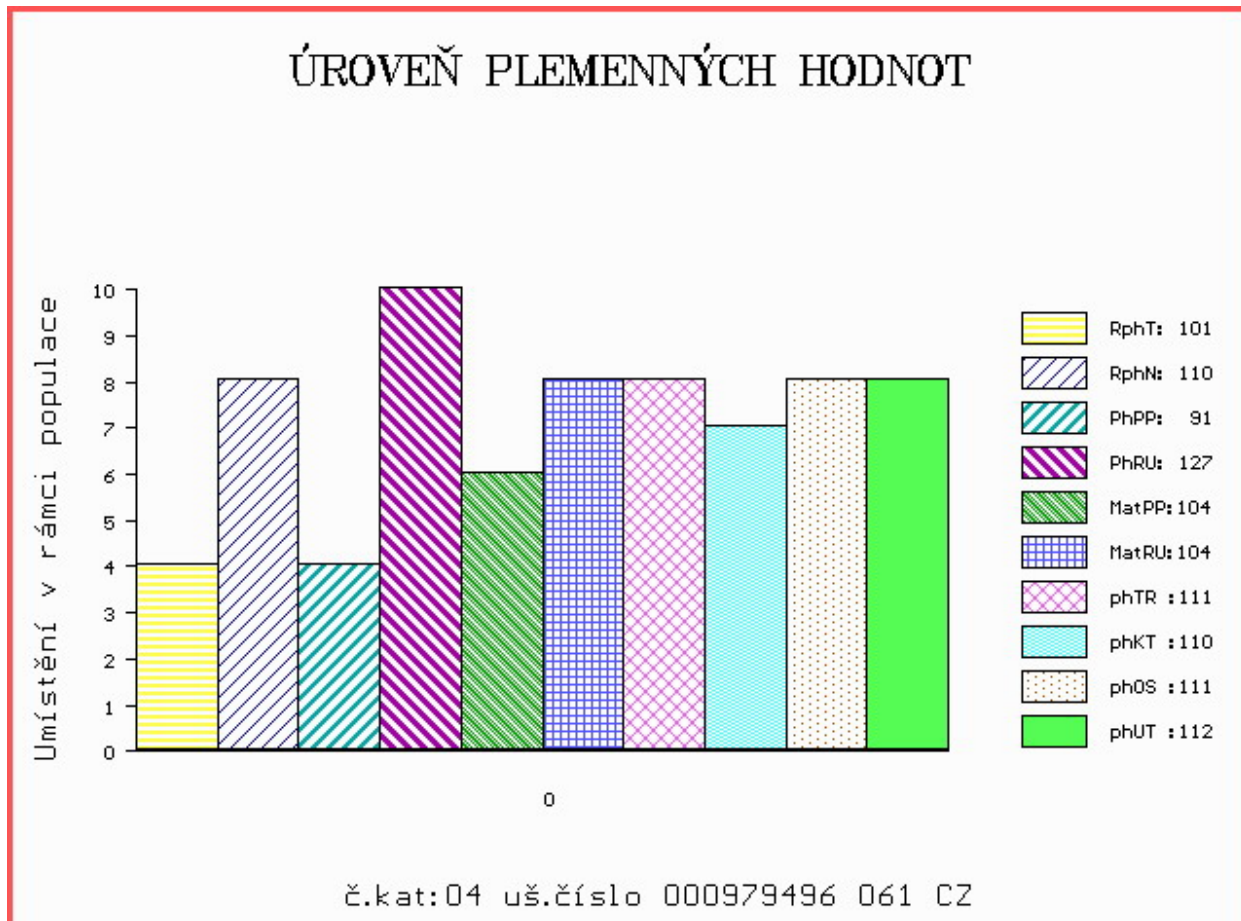

Číslo : 589064 042 CZ DRUID Z PODLESÍ V Číslo katalogu 5
 Dat.nar. : 25.01.2017 Plemeno : S100 Masný simentál
 Chovatel : ZD Podlesí Ročov
 Majitel : ZD Podlesí Ročov

OOO 262 530 LEON MB SIMENTAL P 15.026 39419
 OO ZSI 570 VESTERMOLLE DON LEON P 25679-01743
 MOO 416631 CA HPF GOLDTIME P 416631

OTEC ZSI 867 URQUELL ŠUMAVSKÝ V 158000687422032

OMO ZSI 280 VINGEGAARD URUGUAY P 41524-01028
 MO 144188 932 CZ P 158000144188932
 MMO 120709 304 CZ INKA ŠUMAVSKÁ R 158000120709304

OOM 269 012 VINGEGAARD TOKYO ET P 41524-00959
 OM ZSI 380 VINGEGAARD ANTONIUS P 41524-01078
 MOM 4152400871 DK VINGEGAARD ROMA P 41524-00871

MA 129847 942 CZ /7 ot P 061000129847942

OMM ZSI 157 VINGEGAARD JAMAICA ET P 41524-0522
 MM 841 942 CZ R 061000000841942
 MMM 108273 507 CZ CHALKA UNICHOV P 140507108273

Vl.užit:nar: 40 kg ve 120d: 236 kg ve 210d: 387 kg v 365d: 620 kg / kříž: 135 cm
 Přírustek v testu : 1975 g / 118 přírustek od narození: 1652 g / 120 šourek 39 cm
 Věk při ZV 455 dní aktuálně k 23.03.18 hmotnost: 737 kg výška v kříži: 140 cm

PLEMENNÉ HODNOTY

LINEARNÍ HODNOCENÍ

| | pp | ru | ME | pp | ru | TR | KT | OS | UT | Hmot | kříž | TR | KT | OS | UT | CE |
|-------|----|-----|-----|----|-----|----|-----|-----|-----|------|-------|-----|----|----|----|------|
| BÝK | PE | 100 | 126 | ME | 97 | 88 | 104 | 107 | 106 | 107 | | | | | | |
| MATKA | PE | 103 | 108 | ME | 106 | 93 | 99 | 97 | 94 | 96 | 646 / | 137 | 20 | 19 | 15 | 5 59 |
| OTEC | PE | 91 | 121 | ME | 93 | 94 | 108 | 116 | 115 | 115 | 790 / | 143 | 27 | 24 | 23 | 9 83 |

HODNOCEN: TR 7 / /10 KT / / OS / / UT Výsledek:

ÚROVEŇ PLEMENNÝCH HODNOT

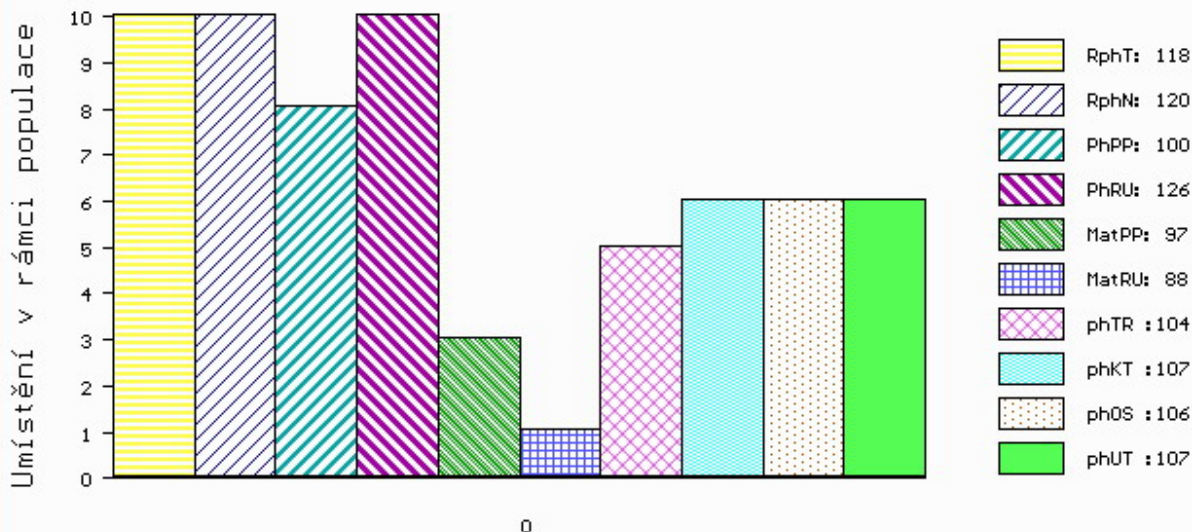

č.kat:05 uš.číslo 000589064 042 CZ

Číslo : **661802 062 CZ** **DEUTER MZLU V** Číslo katalogu 6
 Dat.nar. : 26.01.2017 Plemeno : S100 Masný simentál
 Chovatel : Mendelova univerzita Brno-ŠZP Žabčice
 Majitel : Mendelova univerzita Brno-ŠZP Žabčice

OOO 272 862 ROGANT R 262974
 OO ZSI 824 PHS POLLED WORLDWIDE 14W P 717966
 MOO 652172 CA ROLLING ACRES RED FERN P 652172

OTEC ZMS 285 AUROCH DEUTER PP 171059830414
 OMO 279 455 DIRNANEAN TELSTAR 1 P M067072
 MO 171059810247 IE AUROCH ABSOLUTE ET PP 171059810247
 MMO 151420980177 IE RACEVIEW MISTY JADE 151420980177

OOM 290 098 GS MAX 227 007 562
 OM ZSI 400 HEDETOFT UNITED P 80185-00096
 MOM 8018500057 DK HEDETOFT PATRICIA P 80185-00057

MA 201705 962 CZ /3 ot VIKTORKA MZLU P 106000201705962
 OMM ZSI 287 SKOVLY UN POCO P 83204-00131
 MM 127240 962 CZ OBRANA MZLU P 106000127240962
 MMM 110774 207 CZ JANICA VODŇANSKÁ R 145207110774

Vl.užit:nar: **42** kg ve 120d: **223** kg ve 210d: **371** kg v 365d: **581** kg / kříž: **139** cm
 Přírustek v testu : **1675 g / 103** přírustek od narození: **1501 g / 102** šourek **38** cm
 Věk při ZV **454** dní aktuálně k 23.03.18 hmotnost: **674** kg výška v kříži: **141** cm

| PLEMENNÉ HODNOTY | | | | | | | | | | LINEARNÍ HODNOCENÍ | | | | | | |
|------------------|----|-----|-----|----|-----|----|-----|-----|-----|--------------------|------|-----|----|----|----|------|
| | pp | ru | pp | ru | TR | KT | OS | UT | | Hmot | kříž | TR | KT | OS | UT | CE |
| BÝK | PE | 104 | 121 | ME | 104 | 84 | 104 | 107 | 109 | 108 | | | | | | |
| MATKA | PE | 101 | 120 | ME | 112 | 95 | 104 | 107 | 107 | 107 | 950 | 150 | 27 | 21 | 20 | 8 76 |
| OTEC | PE | 108 | 112 | ME | 94 | 76 | 93 | 110 | 116 | 110 | 0 | 0 | 0 | 0 | 0 | 0 |

HODNOCEN: TR 7 / / 9 KT / / OS / / UT Výsledek:

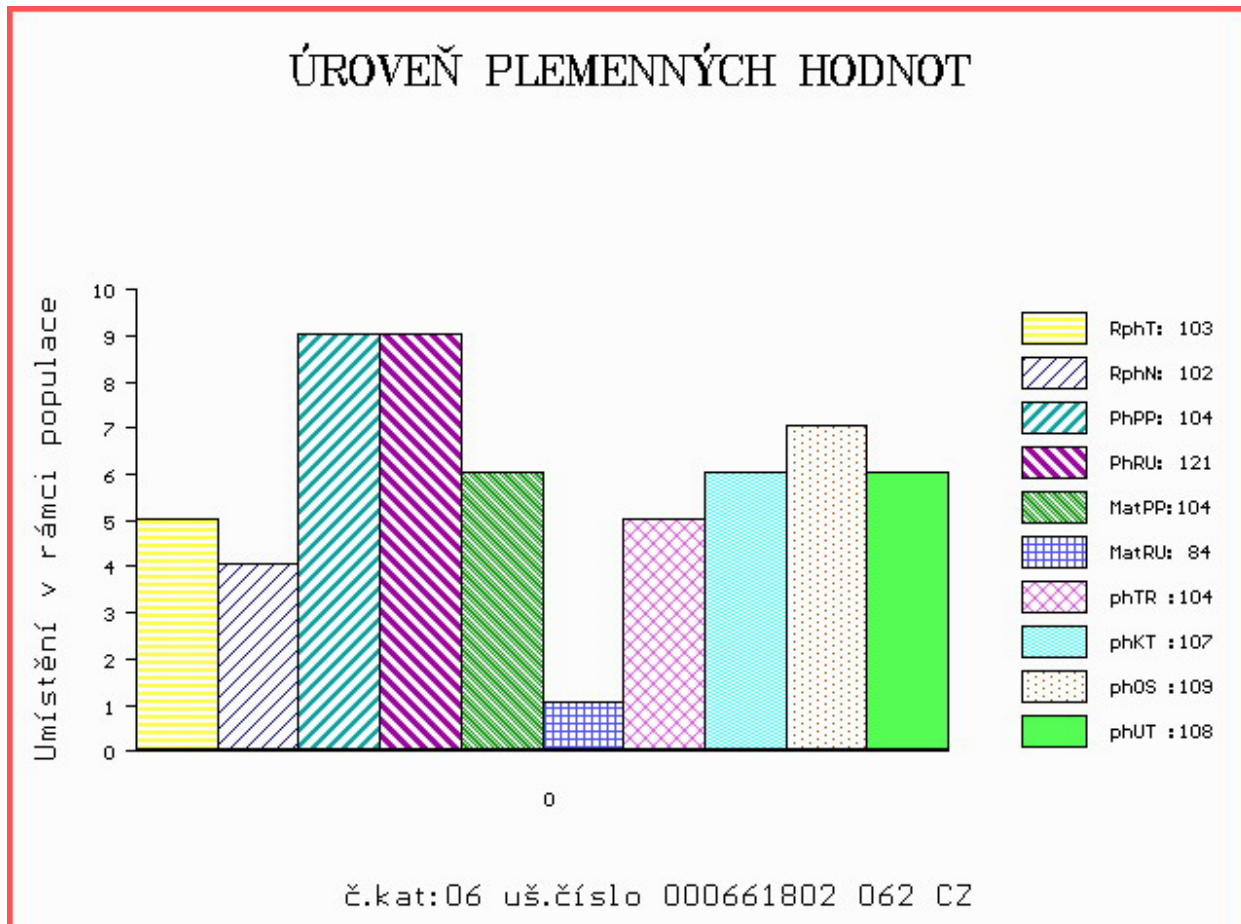

Číslo : 589065 042 CZ DENVER Z PODLESÍ V Číslo katalogu 7
 Dat.nar. : 29.01.2017 Plemeno : S100 Masný simentál
 Chovatel : ZD Podlesí Ročov
 Majitel : ZD Podlesí Ročov

OOO 290 098 GS MAX 227 007 562
 OO ZSI 400 HEDETOFT UNITED P 80185-00096
 MOO 8018500057 DK HEDETOFT PATRICIA P 80185-00057

OTEC ZSI 951 SOLBAKKEN GARFIELD P 42719-00212
 OMO ZSI 389 OSTERVANG THOR P 86152-00184
 MO 4271900110 DK SOLBAKKENS AMANDA 42719-00110
 MMO 4271900060 DK SOLBAKKENS GERDA 42719-00060

OOM ZSI 095 HILLARY P 14.002 71905
 OM ZSI 185 JAS VODŇANSKÝ P 145287126171
 MOM 5103 617 CZ P 145617005103

MA 102804 942 CZ /9 ot P 061000102804942
 OMM ZSI 106 HELD P 14.008 67735
 MM 100889 407 CZ P 061407100889
 MMM 110760 207 CZ CHRPA VODŇANSKÁ P 145207110760

Vl.užit:nar: 44 kg ve 120d: 202 kg ve 210d: 363 kg v 365d: 604 kg / kříž: 132 cm
 Přírustek v testu : 1866 g / 114 přírustek od narození: 1593 g / 111 šourek 38 cm
 Věk při ZV 451 dní aktuálně k 23.03.18 hmotnost: 710 kg výška v kříži: 136 cm

| PLEMENNÉ HODNOTY | | | | | | | | | | LINEARNÍ HODNOCENÍ | | | | | | | | |
|------------------|----|-----|-----|----|-----|-----|-----|-----|------|--------------------|-----|----|-----|----|----|----|---|----|
| | pp | ru | pp | ru | TR | KT | OS | UT | Hmot | kříž | TR | KT | OS | UT | CE | | | |
| BÝK | PE | 93 | 110 | ME | 101 | 103 | 94 | 100 | 104 | 100 | | | | | | | | |
| MATKA | PE | 111 | 92 | ME | 103 | 123 | 96 | 87 | 88 | 87 | 640 | / | 141 | 22 | 21 | 18 | 7 | 68 |
| OTEC | PE | 87 | 116 | ME | 91 | 88 | 101 | 118 | 121 | 118 | 840 | / | 146 | 27 | 22 | 22 | 8 | 79 |

HODNOCEN: TR 5 / /10 KT / / OS / / UT Výsledek:

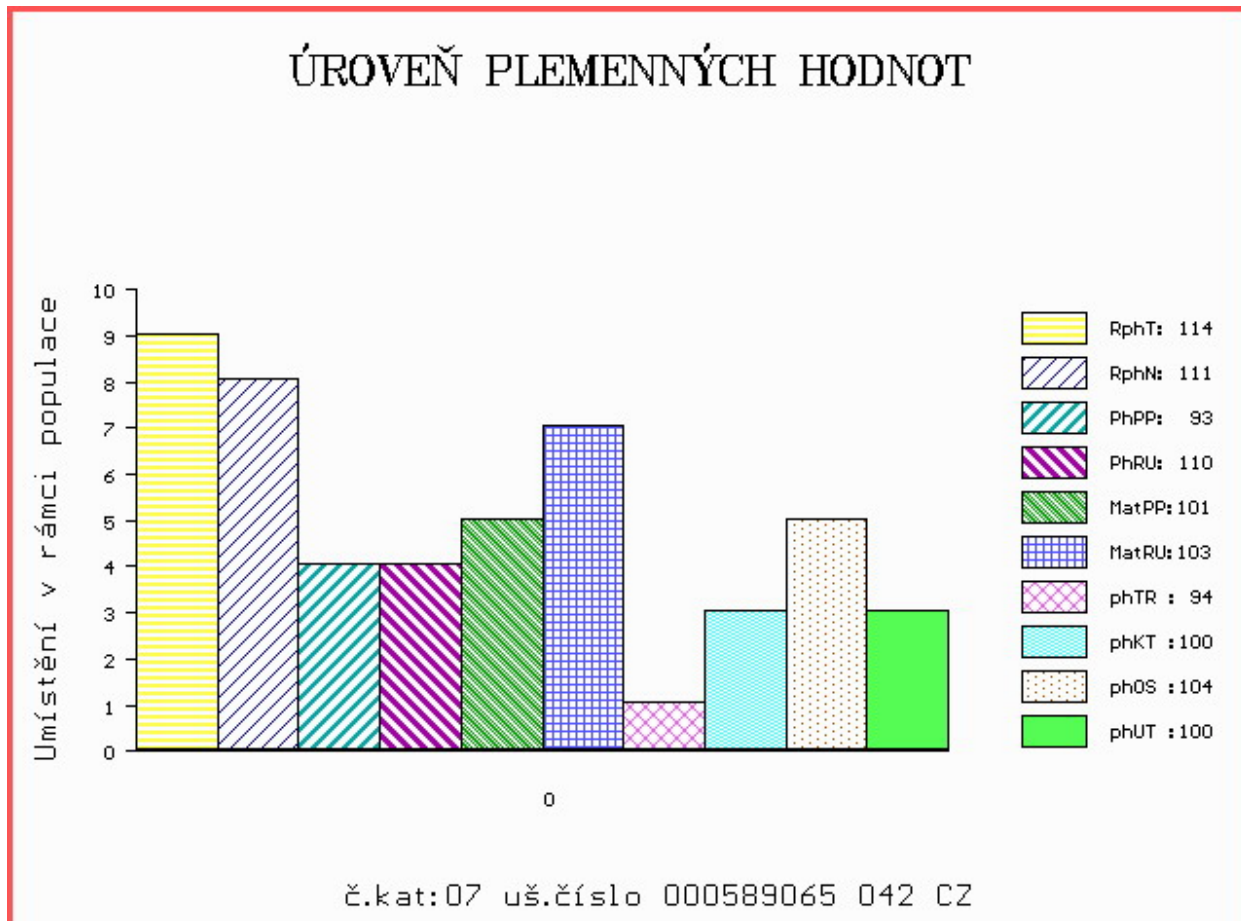

Číslo : 984712 031 CZ DRAHOKAM Z KŘENOVIC PP Číslo katalogu 8
 Dat.nar. : 29.01.2017 Plemeno : S100 Masný simentál
 Chovatel : Placanda Jakub, Křenovice
 Majitel : Placanda Jakub, Křenovice

OOO ZSI 599 REJNOK OD BÍLÉHO DOMU P 164000540733032
 OO ZSI 894 UMBRO P 296000695173032
 MOO 175304 932 CZ P 164000175304932

OTEC ZMS 407 ALIS LEŽNICKÝ PP 400000570079041

OMO 265 452 KOKO P 13.006 32358
 MO 1302340273 DE ELIS P 13.023 40273
 MMO 1300204723 DE 13.002 04723

OOM 269 766 ANCHOR "T" LEGEND 7H R 415161
 OM ZSI 401 IROC ROCKET 57K V 533920
 MOM 400977 CA FGAF PRINCESS DUKE 552H P 400977

MA 364776 931 CZ /6 ot ET P 390000364776931

OMM ZSI 284 HOLM ULRICK P 36545-00514
 MM 250690 931 CZ OLMA Z OSTRÉHO P 253000250690931
 MMM 120692 304 CZ INKA ŠUMAVSKÁ R 158304120692

Vl.užit:nar: 45 kg ve 120d: 258 kg ve 210d: 419 kg v 365d: 664 kg / kříž: 142 cm
 Přírustek v testu : 1716 g / 102 přírustek od narození: 1701 g / 109 šourek 40 cm
 Věk při ZV 451 dní aktuálně k 23.03.18 hmotnost: 756 kg výška v kříži: 144 cm

PLEMENNÉ HODNOTY

LINEARNÍ HODNOCENÍ

| | pp | ru | ME | pp | ru | TR | KT | OS | UT | Hmot | kříž | TR | KT | OS | UT | CE |
|-------|----|----|-----|----|----|-----|-----|-----|-----|------|-------|-----|----|----|----|------|
| BÝK | PE | 89 | 127 | ME | 96 | 108 | 118 | 123 | 123 | 126 | | | | | | |
| MATKA | PE | 89 | 108 | ME | 98 | 119 | 110 | 119 | 119 | 120 | 784 / | 148 | 24 | 20 | 18 | 7 69 |
| OTEC | PE | 84 | 132 | ME | 96 | 104 | 113 | 113 | 113 | 117 | 668 / | 145 | 28 | 19 | 21 | 7 75 |

HODNOCEN: TR 9 / /10 KT / / OS / / UT Výsledek:

ÚROVEŇ PLEMENNÝCH HODNOT

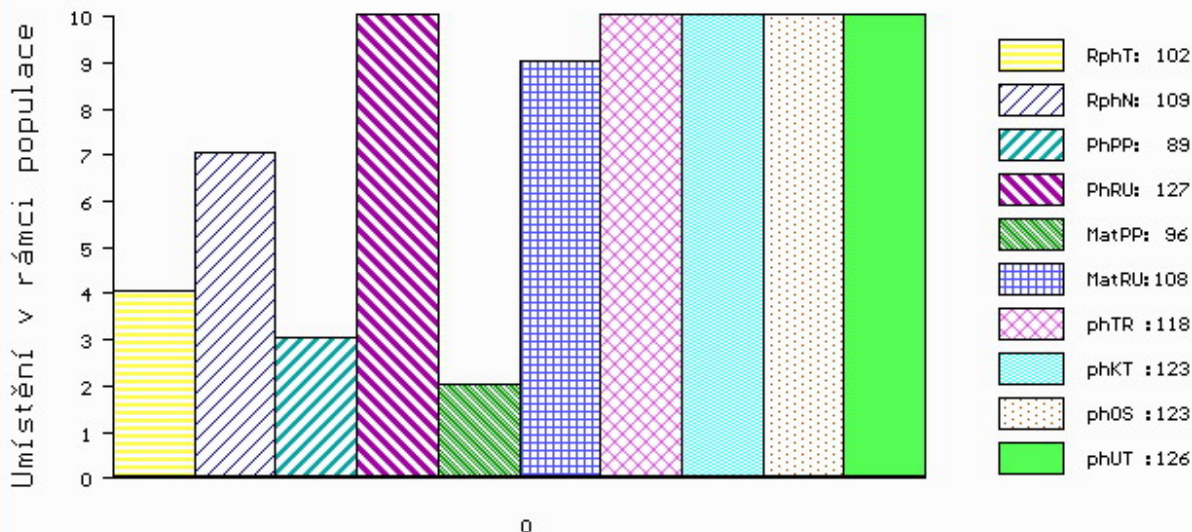

č.kat:08 uš.číslo 000984712 031 CZ

Číslo : 650860 062 CZ DAR Z KRUMVÍŘE PP Číslo katalogu 9
 Dat.nar. : 29.01.2017 Plemeno : S100 Masný simentál
 Chovatel : Valihrach František, Krumvíř
 Majitel : Valihrach František, Krumvíř

OOO ZSI 283 LYKKE SIRIUS P 41344-00241
 OO ZSI 821 SNAEBUM CAMPARI PP 27907-00717
 MOO 2790700686 DK SNAEBUM THEODORA P 27907-00686

OTEC ZMS 277 WROXALL COCKER-LEEKY-SOUP 11PP M080195
 OMO 268 935 VINGEGAARD TEXAS P 41524-00940
 MO 203351700813 UK WROXALL WINDFALL-GRACE P F088007
 MMO 203351700575 UK WROXALL TALLENTED GRACE P F080676

OOM 269 782 OMORGA PRINCE R M060676
 OM ZSI 494 VINGEGAARD CICERO ET P 41524-01190
 MOM 4152400902 DK VINGEGAARD SOPHIA ET P 41524-00902

MA 169750 942 CZ /1 ot ASTA Z PODLESÍ P 061000169750942
 OMM ZSI 390 LYKKE ATLANTIS P 41344-00347
 MM 129840 942 CZ P 061000129840942
 MMM 102798 942 CZ R 061000102798942

Vl.užit:nar: 40 kg ve 120d: 255 kg ve 210d: 393 kg v 365d: 616 kg / kříž: 139 cm
 Přírustek v testu : 1383 g / 99 přírustek od narození: 1555 g / 107 šourek 38 cm
 Věk při ZV 451 dní aktuálně k 23.03.18 hmotnost: 690 kg výška v kříži: 142 cm

| PLEMENNÉ HODNOTY | | | | | | | | | | LINEARNÍ HODNOCENÍ | | | | | | | |
|------------------|----|----|-----|----|-----|----|-----|-----|-----|--------------------|------|-----|----|----|----|----|----|
| | pp | ru | pp | ru | TR | KT | OS | UT | | Hmot | kříž | TR | KT | OS | UT | CE | |
| BÝK | PE | 97 | 135 | ME | 112 | 75 | 112 | 112 | 113 | 115 | | | | | | | |
| MATKA | PE | 93 | 123 | ME | 107 | 82 | 115 | 115 | 114 | 116 | 860 | 147 | 27 | 22 | 19 | 8 | 76 |
| OTEC | PE | 87 | 125 | ME | 124 | 78 | 107 | 109 | 111 | 113 | 0 | 0 | 0 | 0 | 0 | 0 | 0 |

HODNOCEN: TR 8 / /10 KT / / OS / / UT Výsledek:

ÚROVEŇ PLEMENNÝCH HODNOT

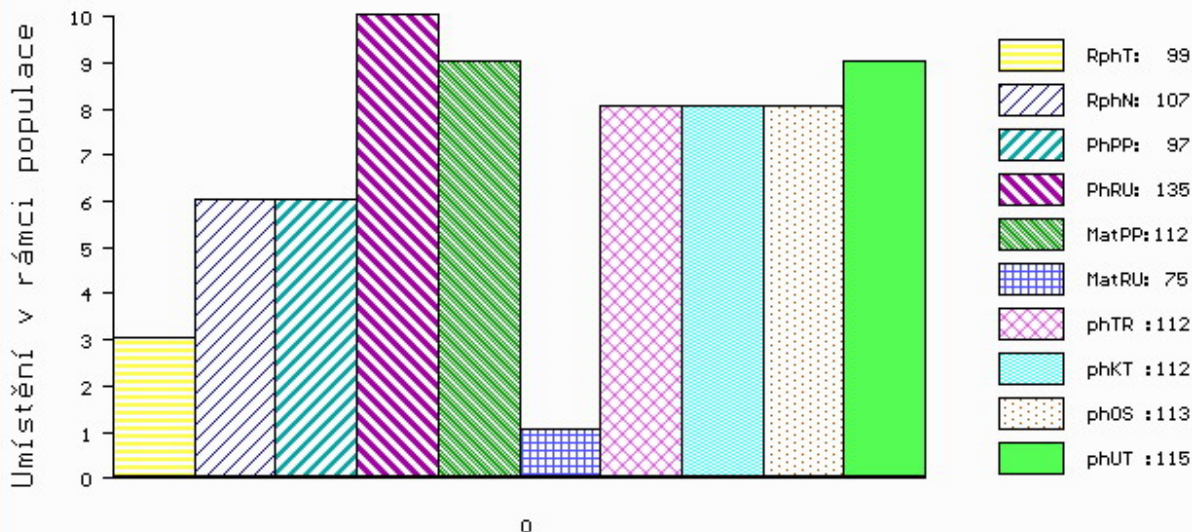

č.kat:09 uš.číslo 000650860 062 CZ

Číslo : 649887 072 CZ DOUBLON POLFIN P Číslo katalogu 10
 Dat.nar. : 06.02.2017 Plemeno : S100 Masný simentál
 Chovatel : Polfin eko s.r.o.Újezd u V.K.
 Majitel : Polfin eko s.r.o.Újezd u V.K.

OOO 268 237 ROSAS PROBAT 79150-00139
 OO ZSI 284 HOLM ULRICK P 36545-00514
 MOO 3654500359 DK HOLM ROSA 36545-00359

OTEC ZMS 017 VAKUUM Z PODLESÍ V 061000549839042

OMO ZSI 167 BOVET IGLU P 069591115645
 MO 844 942 CZ P 06100000844942
 MMO 109612 407 CZ KOFOLA Z PODLESÍ P 061000109612407

OOM 267 857 DOVEFIELDS GALLANT M045537
 OM ZSI 281 LYKKE ULF P 41344-00303
 MOM 4134400201 DK LYKKE PRETTY POLLY ET P 41344-00201

MA 166428 972 CZ /5 ot SUZUKI POLFIN P 339000166428972

OMM SIP 026 BCM PREMIUM 26E G367105
 MM 31355 645 CZ CHOLEES P 134645031355
 MMM 5583 617 CZ MISS SDX BI 22D 328725

Vl.užit:nar: 43 kg ve 120d: 208 kg ve 210d: 343 kg v 365d: 582 kg / kříž: 135 cm
 Přírustek v testu : 1783 g / 112 přírustek od narození: 1534 g / 112 šourek 39 cm
 Věk při ZV 443 dní aktuálně k 23.03.18 hmotnost: 672 kg výška v kříži: 138 cm

PLEMENNÉ HODNOTY

LINEARNÍ HODNOCENÍ

| | pp | ru | pp | ru | TR | KT | OS | UT | Hmot | kříž | TR | KT | OS | UT | CE | | |
|-------|----|-----|-----|----|-----|-----|-----|-----|------|------|-----|-----|----|----|----|---|----|
| BÝK | PE | 99 | 110 | ME | 107 | 101 | 106 | 110 | 110 | 110 | | | | | | | |
| MATKA | PE | 97 | 98 | ME | 106 | 102 | 110 | 103 | 100 | 102 | 710 | 142 | 22 | 18 | 15 | 6 | 61 |
| OTEC | PE | 102 | 120 | ME | 104 | 99 | 103 | 112 | 112 | 111 | 675 | 137 | 25 | 24 | 23 | 8 | 80 |

HODNOCEN: TR 6 / / 9 KT / / OS / / UT Výsledek:

ÚROVEŇ PLEMENNÝCH HODNOT

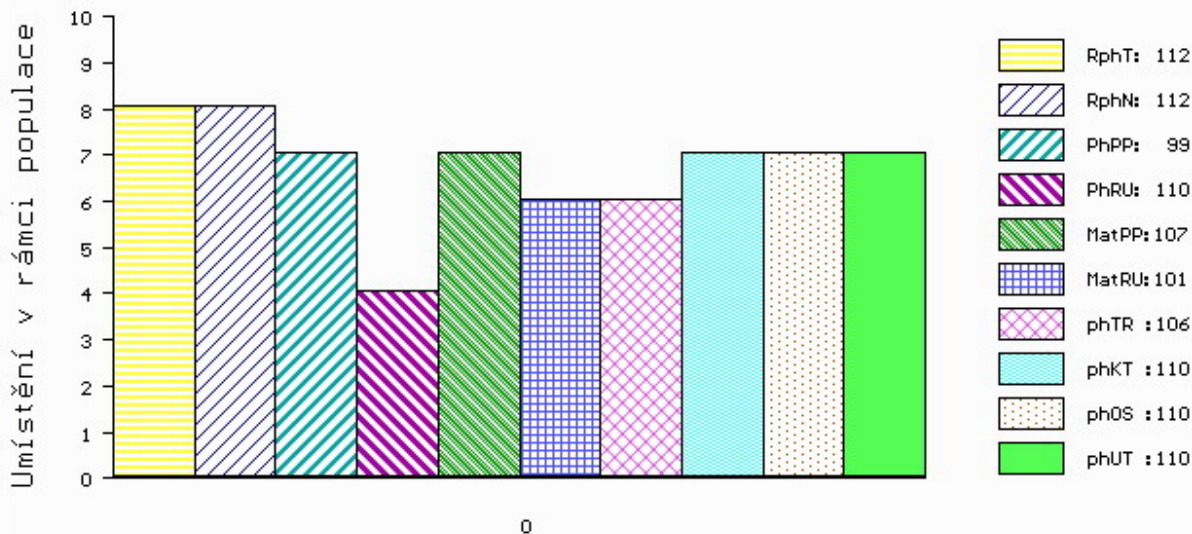

č.kat:10 uš.číslo 000649887 072 CZ

Číslo : **649890 072 CZ** **DANTON POLFIN V** Číslo katalogu 11
 Dat.nar. : 07.02.2017 Plemeno : S100 Masný simentál
 Chovatel : Polfin eko s.r.o.Újezd u V.K.
 Majitel : Polfin eko s.r.o.Újezd u V.K.

OOO ZSI 495 HEDETOFT VITO PP 51546-02044
 OO 281 859 BAKKELY GENERAL P 89578-00227
 MOO 8957800181 DK BAKKELY DELTA 89578-00181

O TEC ZMS 279 BAKKELY JIMBALAYA PP 89578-00254
 OMO 281 860 VESTERBAEK SAMSON P 47717-00209
 MO 8957800121 DK BAKKELY VELVET P 89578-00121
 MMO 8957800087 DK BAKKELY THILDE R 89578-00087

OOM ZSI 400 HEDETOFT UNITED P 80185-00096
 OM ZSI 619 REVUE POLFIN ET P 134000522999072
 MOM 2517101397 DK LINDE BARONESSE P 25171-01397

MA 217691 972 CZ /2 ot ZNAČKA POLFIN P 339000217691972
 OMM ZSI 458 SNEUMGAARD BOYSTAR V 80164-00171
 MM 166479 972 CZ TOSCA POLFIN P 339000166479972
 MMM 6943 932 CZ R 164000006943932

Vl.užit:nar: **44** kg ve 120d: **227** kg ve 210d: **345** kg v 365d: **574** kg / kříž: **134** cm
 Přírustek v testu : **2008 g / 120** přírustek od narození: **1548 g / 119** šourek **38** cm
 Věk při ZV **442** dní aktuálně k 23.03.18 hmotnost: **677** kg výška v kříži: **138** cm

| PLEMENNÉ HODNOTY | | | | | | | | | | LINEARNÍ HODNOCENÍ | | | | | | | |
|------------------|----|-----------|------------|----|------------|-----------|------------|------------|------------|--------------------|-------------|------------|-----------|-----------|-----------|----------|-----------|
| | pp | ru | pp | ru | TR | KT | OS | UT | Hmot | kříž | TR | KT | OS | UT | CE | | |
| BÝK | PE | 90 | 125 | ME | 104 | 79 | 108 | 110 | 110 | 109 | | | | | | | |
| MATKA | PE | 98 | 115 | ME | 97 | 89 | 97 | 102 | 103 | 101 | 701 | 143 | 22 | 17 | 15 | 6 | 60 |
| O TEC | PE | 78 | 128 | ME | 108 | 73 | 114 | 109 | 106 | 109 | 1270 | 157 | 29 | 24 | 22 | 8 | 83 |

HODNOCEN: TR 6 / / 9 KT / / OS / / UT Výsledek:

ÚROVEŇ PLEMENNÝCH HODNOT

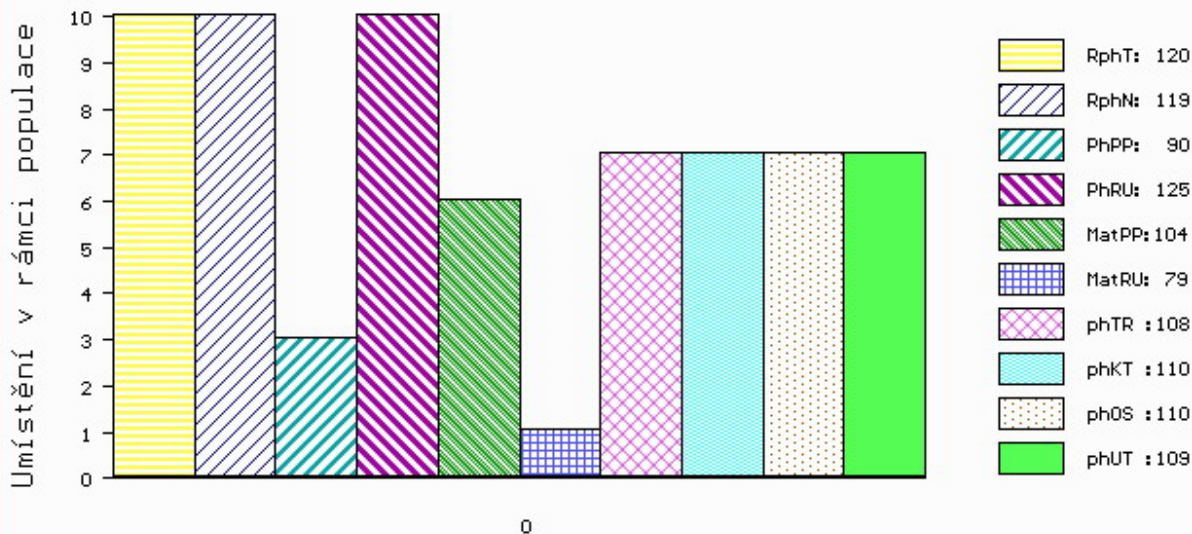

č.kat:11 uš.číslo 000649890 072 CZ

Číslo : 948470 031 CZ DAN VOLARSKÝ PP Číslo katalogu 12
 Dat.nar. : 01.03.2017 Plemeno : S100 Masný simentál
 Chovatel : Káňa Petr, Mlynářovice
 Majitel : Káňa Petr, Mlynářovice

OOO ZSI 649 SKOT POLFIN ET P 134000522998072
 OO PMS 339 UMAN FM P 421000673903032
 MOO 111644 942 CZ P 061000111644942

OTEC ZMS 257 ZVENA Z KŘENOVIC P 390000839128031

OMO ZSI 401 IROC ROCKET 57K V 533920
 MO 364777 931 CZ ET P 390000364777931
 MMO 250690 931 CZ OLMA Z OSTRÉHO P 253000250690931

OOM ZSI 400 HEDETOFT UNITED P 80185-00096
 OM ZSI 816 HOENESS PP 12.601 05246
 MOM 1260065958 DE ALMA P 12.600 65958

MA 505542 931 CZ /2 ot PP 416000505542931

OMM ZSI 490 ROLFSTEDGÅRD CLAUS P 60382-00691
 MM 261211 932 CZ P 158000261211932
 MMM 46540 932 CZ R 158000046540932

Vl.užit:nar: 45 kg ve 120d: 273 kg ve 210d: 439 kg v 365d: 684 kg / kříž: 139 cm
 Přírustek v testu : 1983 g / 117 přírustek od narození: 1773 g / 118 šourek 38 cm
 Věk při ZV 420 dní aktuálně k 23.03.18 hmotnost: 731 kg výška v kříži: 142 cm

PLEMENNÉ HODNOTY

LINEARNÍ HODNOCENÍ

| | pp | ru | pp | ru | TR | KT | OS | UT | Hmot | kříž | TR | KT | OS | UT | CE | | |
|-------|----|----|-----|----|----|----|-----|-----|------|------|-----|-----|----|----|----|---|----|
| BÝK | PE | 90 | 139 | ME | 96 | 92 | 121 | 115 | 112 | 115 | | | | | | | |
| MATKA | PE | 87 | 121 | ME | 95 | 99 | 103 | 107 | 109 | 109 | 788 | 150 | 27 | 22 | 18 | 7 | 74 |
| OTEC | PE | 96 | 136 | ME | 93 | 95 | 120 | 117 | 113 | 116 | 556 | 138 | 26 | 21 | 19 | 7 | 73 |

HODNOCEN: TR 9 / /10 KT / / OS / / UT Výsledek:

ÚROVEŇ PLEMENNÝCH HODNOT

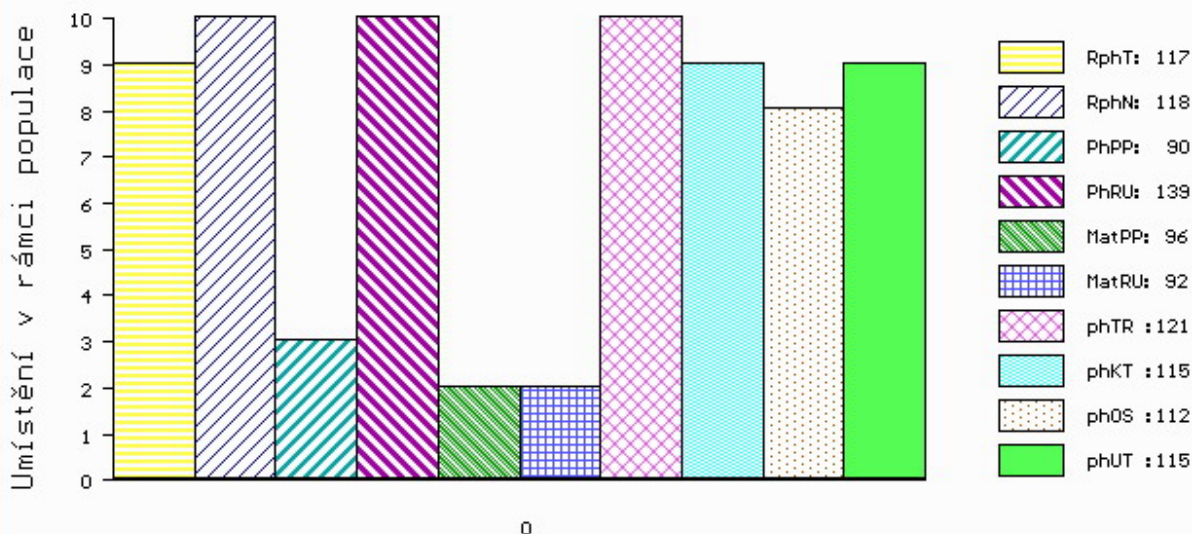

č.kat:12 uš.číslo 000948470 031 CZ

Číslo : 977796 031 CZ DELIKO ZE ZÁBRDÍ P Číslo katalogu 13
 Dat.nar. : 06.03.2017 Plemeno : S100 Masný simentál
 Chovatel : Vachtfeitl Miloš, Zábrdí
 Majitel : Vachtfeitl Miloš, Zábrdí

OOO ZSI 570 VESTERMOLLE DON LEON P 25679-01743
 OO ZSI 881 Uther ŠUMAVSKÝ V 158000687392032
 MOO 142110 304 CZ KAROLÍNA ŠUMAVSKÁ P 158000142110304

OTEC ZMS 405 APOLO Z PODMOKEL P 441000801020032
 OMO SIP 684 OGAR Z LEŽNICE P 400000503724041
 MO 290783 932 CZ MILOS PREMIUM 27X P 045000290783932
 MMO 129104 304 CZ MILOS PREMIUM 77L P 045000129104304

OOM ZSI 584 ROCCO Z PODLESÍ P 061000522755042
 OM ZSI 857 TICCO Z CUNKOVA P 430000743885031
 MOM 339406 931 CZ RENATA Z OSTRÉHO R 253000339406931

MA 543264 931 CZ /2 ot P 440000543264931
 OMM SIP 519 MEZEK VODŇANSKÝ V 145000182446031
 MM 380196 931 CZ TENA P 413000380196931
 MMM 250688 931 CZ OXANA Z OSTRÉHO P 253000250688931

Vl.užit:nar: 39 kg ve 120d: 202 kg ve 210d: 320 kg v 365d: 602 kg / kříž: 134 cm
 Přírustek v testu : 1916 g / 115 přírustek od narození: 1560 g / 110 šourek 39 cm
 Věk při ZV 415 dní aktuálně k 23.03.18 hmotnost: 635 kg výška v kříži: 139 cm

| PLEMENNÉ HODNOTY | | | | | | | | | | LINEARNÍ HODNOCENÍ | | | | | | | | |
|------------------|----|-----|-----|----|-----|----|-----|-----|-----|--------------------|------|----|-----|----|----|----|---|----|
| | pp | ru | pp | ru | TR | KT | OS | UT | | Hmot | kříž | TR | KT | OS | UT | CE | | |
| BÝK | PE | 115 | 114 | ME | 93 | 97 | 106 | 108 | 108 | 109 | | | | | | | | |
| MATKA | PE | 105 | 102 | ME | 105 | 99 | 89 | 95 | 97 | 96 | 648 | / | 137 | 17 | 19 | 17 | 6 | 59 |
| OTEC | PE | 110 | 132 | ME | 90 | 93 | 114 | 109 | 106 | 110 | 738 | / | 142 | 28 | 23 | 21 | 8 | 80 |

HODNOCEN: TR 7 / /10 KT / / OS / / UT Výsledek:

ÚROVEŇ PLEMENNÝCH HODNOT

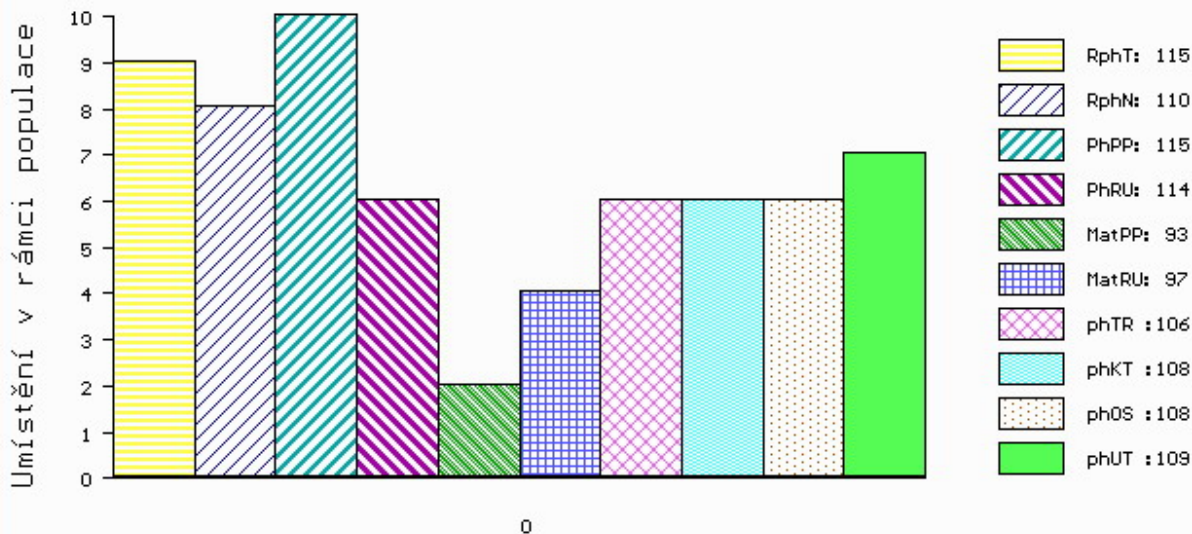

č.kat:13 uš.číslo 000977796 031 CZ

Číslo : 589069 042 CZ DAMIAN Z PODLESÍ P Číslo katalogu 14
 Dat.nar. : 10.03.2017 Plemeno : S100 Masný simentál
 Chovatel : ZD Podlesí Ročov
 Majitel : ZD Podlesí Ročov

OOO ZSI 286 LAMHOJ SUPERY P 70514-00150
 OO ZSI 345 ALSTRUP VICTORY P 103095-00002
 MOO 7614900291 DK OSTKAER- H.P.F.-ROYALTY ET 76149-00291

OTEC ZSI 979 HESTENHAVEN HALIFAX P 107267-00178
 OMO ZSI 400 HEDETOFT UNITED P 80185-00096
 MO 10726700124 DK HESTENHAVEN FELIPA P 107267-00124
 MMO 4131800496 DK SERUP SYREN P 41318-00496

OOM 267 839 SULTAN P 13.015 55810
 OM ZSI 339 SUMMAT P 13.023 40203
 MOM 1300204852 DE 13.002 04852

MA 136688 942 CZ /6 ot P 061000136688942
 OMM ZSI 157 VINGEGAARD JAMAICA ET P 41524-0522
 MM 842 942 CZ MAJKA Z PODLESÍ P 061000000842942
 MMM 108273 507 CZ CHALKA UNICHOV P 140507108273

Vl.užit:nar: 40 kg ve 120d: 221 kg ve 210d: 357 kg v 365d: 596 kg / kříž: 136 cm
 Přírustek v testu : 1758 g / 110 přírustek od narození: 1519 g / 106 šourek 38 cm
 Věk při ZV 411 dní aktuálně k 23.03.18 hmotnost: 614 kg výška v kříži: 140 cm

| PLEMENNÉ HODNOTY | | | | | | | | | | LINEARNÍ HODNOCENÍ | | | | | | | |
|------------------|----|----|-----|----|-----|-----|-----|-----|------|--------------------|-----|-----|----|----|----|---|----|
| | pp | ru | pp | ru | TR | KT | OS | UT | Hmot | kříž | TR | KT | OS | UT | CE | | |
| BÝK | PE | 99 | 110 | ME | 106 | 102 | 106 | 95 | 93 | 96 | | | | | | | |
| MATKA | PE | 93 | 112 | ME | 105 | 109 | 117 | 102 | 96 | 102 | 826 | 158 | 28 | 23 | 19 | 8 | 78 |
| OTEC | PE | 99 | 101 | ME | 111 | 96 | 96 | 91 | 93 | 93 | 565 | 136 | 23 | 22 | 20 | 7 | 72 |

HODNOCEN: TR 8 / /10 KT / / OS / / UT Výsledek:

ÚROVEŇ PLEMENNÝCH HODNOT

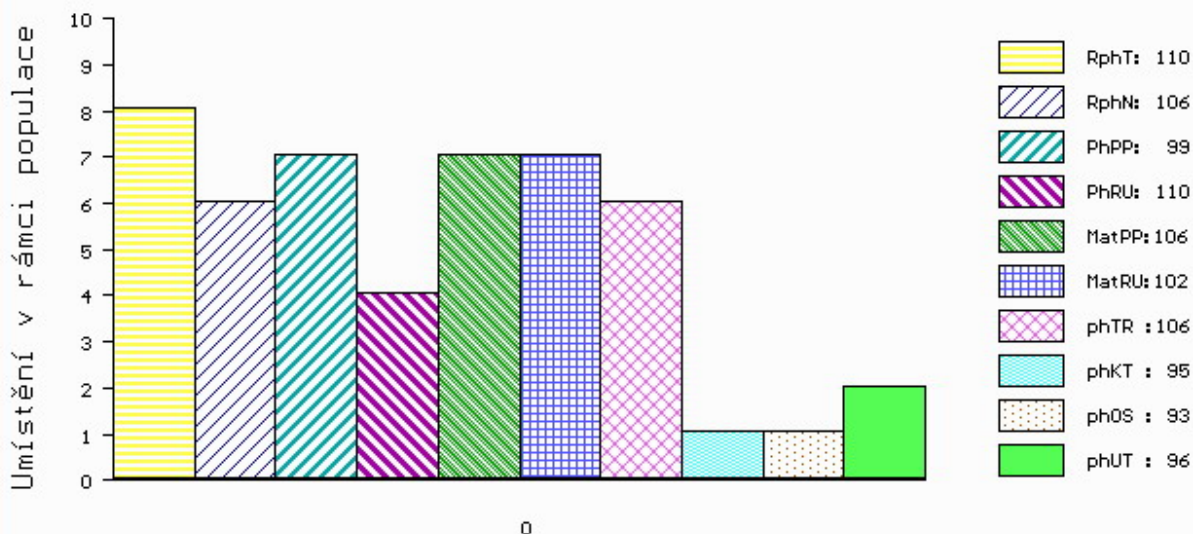

č.kat:14 uš.číslo 000589069 042 CZ

Číslo : 589070 042 CZ DESCARO Z PODLESÍ P Číslo katalogu 15
 Dat.nar. : 10.03.2017 Plemeno : S100 Masný simentál
 Chovatel : ZD Podlesí Ročov
 Majitel : ZD Podlesí Ročov

OOO 267 856 MARYWOOD POLLED WESTERN 91 J P P542768-KN
 OO 280 956 SVANEMOSEGÁRDS EROS PP 17771-00641
 MOO 8320400137 DK SKOVLY VANESSA P 83204-00137

OTEC ZMS 260 SVANEMOSEGÁRDS HUEY LEWIS PP 17771-00762

OMO 265 291 SWITZ POL BUDS CHIEF PT197852
 MO 4152400890 DK VINGEGAARD SASKIA ET P 41524-00890
 MMO 4152400467 DK VINGEGAARD HEIDI ET P 41524-00467

OOM 269 012 VINGEGAARD TOKYO ET P 41524-00959
 OM ZSI 380 VINGEGAARD ANTONIUS P 41524-01078
 MOM 4152400871 DK VINGEGAARD ROMA P 41524-00871

MA 162940 942 CZ /1 ot P 061000162940942

OMM ZSI 494 VINGEGAARD CICERO ET P 41524-01190
 MM 149922 942 CZ P 061000149922942
 MMM 845 942 CZ P 061000000845942

Vl.užit:nar: 42 kg ve 120d: 212 kg ve 210d: 337 kg v 365d: 588 kg / kříž: 136 cm
 Přírustek v testu : 1900 g / 114 přírustek od narození: 1540 g / 110 šourek 37 cm
 Věk při ZV 411 dní aktuálně k 23.03.18 hmotnost: 624 kg výška v kříži: 140 cm

PLEMENNÉ HODNOTY

LINEARNÍ HODNOCENÍ

| | pp | ru | pp | ru | TR | KT | OS | UT | Hmot | kříž | TR | KT | OS | UT | CE |
|----------|----|-----|----|-----|-----|-----|-----|-----|------|--------|-----|----|----|----|------|
| BÝK PE | 94 | 108 | ME | 103 | 94 | 101 | 104 | 105 | 104 | | | | | | |
| MATKA PE | 98 | 103 | ME | 104 | 94 | 98 | 100 | 99 | 100 | 642 / | 140 | 18 | 18 | 16 | 5 57 |
| OTEC PE | 89 | 96 | ME | 102 | 101 | 101 | 92 | 93 | 94 | 1056 / | 154 | 24 | 21 | 19 | 7 71 |

HODNOCEN: TR 8 / / 9 KT / / OS / / UT Výsledek:

ÚROVEŇ PLEMENNÝCH HODNOT

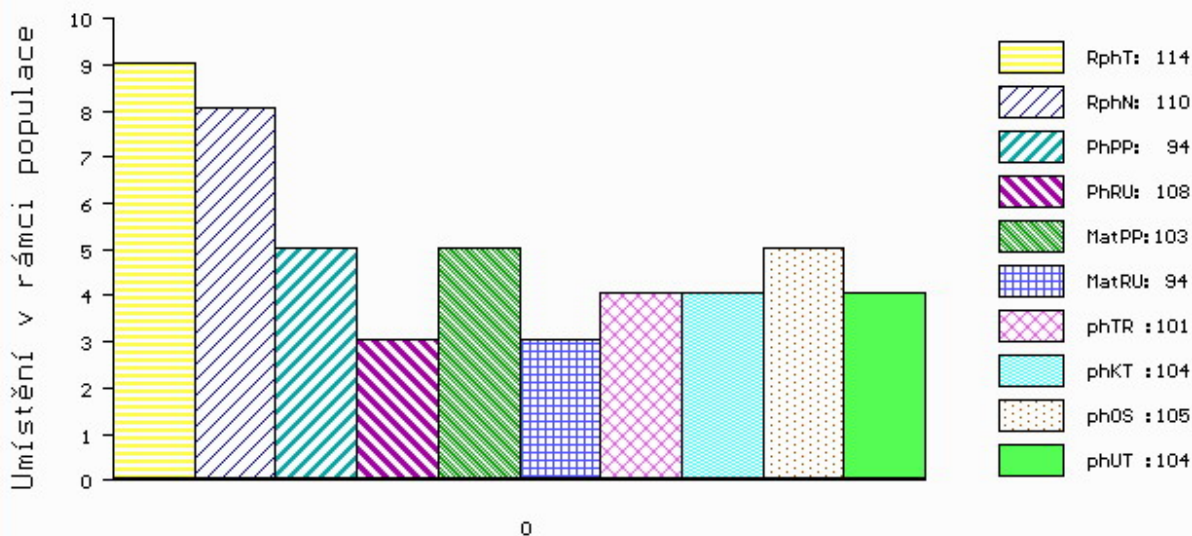

č.kat:15 uš.číslo 000589070 042 CZ

Číslo : 589071 042 CZ DOMINO Z PODLESÍ P Číslo katalogu 16
 Dat.nar. : 10.03.2017 Plemeno : S100 Masný simentál
 Chovatel : ZD Podlesí Ročov
 Majitel : ZD Podlesí Ročov

OOO 267 856 MARYWOOD POLLED WESTERN 91 J P P542768-KN
 OO 280 956 SVANEMOSEGÁRDS EROS PP 17771-00641
 MOO 8320400137 DK SKOVLY VANESSA P 83204-00137

OTEC ZMS 260 SVANEMOSEGÁRDS HUEY LEWIS PP 17771-00762

OMO 265 291 SWITZ POL BUDS CHIEF PT197852
 MO 4152400890 DK VINGEGAARD SASKIA ET P 41524-00890
 MMO 4152400467 DK VINGEGAARD HEIDI ET P 41524-00467

OOM 268 237 ROSAS PROBAT 79150-00139
 OM ZSI 284 HOLM ULRICK P 36545-00514
 MOM 3654500359 DK HOLM ROSA 36545-00359

MA 149946 942 CZ /3 ot P 061000149946942

OMM ZSI 390 LYKKE ATLANTIS P 41344-00347
 MM 129840 942 CZ P 061000129840942
 MMM 102798 942 CZ R 061000102798942

Vl.užit:nar: 42 kg ve 120d: 221 kg ve 210d: 365 kg v 365d: 622 kg / kříž: 140 cm
 Přírustek v testu : 1725 g / 106 přírustek od narození: 1611 g / 105 šourek 38 cm
 Věk při ZV 411 dní aktuálně k 23.03.18 hmotnost: 651 kg výška v kříži: 142 cm

PLEMENNÉ HODNOTY

LINEARNÍ HODNOCENÍ

| | pp | ru | pp | ru | TR | KT | OS | UT | Hmot | kříž | TR | KT | OS | UT | CE |
|----------|----|-----|----|-----|-----|-----|-----|-----|------|--------|-----|----|----|----|------|
| BÝK PE | 92 | 114 | ME | 106 | 98 | 106 | 102 | 101 | 102 | | | | | | |
| MATKA PE | 93 | 113 | ME | 111 | 103 | 97 | 105 | 106 | 103 | 684 / | 151 | 23 | 20 | 18 | 7 68 |
| OTEC PE | 89 | 96 | ME | 102 | 101 | 101 | 92 | 93 | 94 | 1056 / | 154 | 24 | 21 | 19 | 7 71 |

HODNOCEN: TR 9 / /10 KT / / OS / / UT Výsledek:

ÚROVEŇ PLEMENNÝCH HODNOT

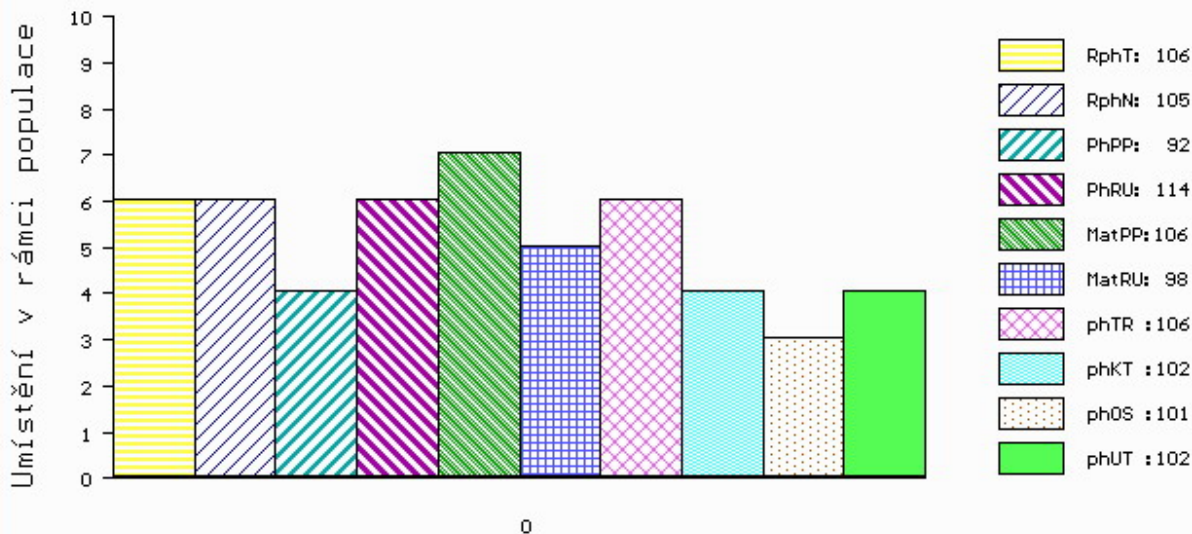

č.kat:16 uš.číslo 000589071 042 CZ

Číslo : 979149 031 CZ DROPS ZE ZÁBRDÍ P Číslo katalogu 17
 Dat.nar. : 15.03.2017 Plemeno : S100 Masný simentál
 Chovatel : Vachtfeitl Josef, Zábrdí
 Majitel : Vachtfeitl Josef, Zábrdí

OOO 269 012 VINGEGAARD TOKYO ET P 41524-00959
 OO ZSI 380 VINGEGAARD ANTONIUS P 41524-01078
 MOO 4152400871 DK VINGEGAARD ROMA P 41524-00871

OTEC ZMS 065 VIGOR Z PODLESÍ P 061000549855042

OMO ZSI 106 HELD P 14.008 67735
 MO 102798 942 CZ R 061000102798942
 MMO 110752 207 CZ POL SIM CHLOUBA P 145207110752

OOM ZSI 283 LYKKE SIRIUS P 41344-00241
 OM ZSI 280 VINGEGAARD URUGUAY P 41524-01028
 MOM 4152400886 DK VINGEGAARD RENATA P 41524-00886

MA 303961 931 CZ /7 ot P 413000303961931

OMM ZSI 157 VINGEGAARD JAMAICA ET P 41524-0522
 MM 198116 931 CZ NAPOLENA Z OSTRÉHO P 253000198116931
 MMM 460 931 CZ KLÁRA Z OSTRÉHO ET R 253000000460931

Vl.užit:nar: 40 kg ve 120d: 267 kg ve 210d: 417 kg v 365d: 681 kg / kříž: 144 cm
 Přírustek v testu : 1816 g / 112 přírustek od narození: 1756 g / 113 šourek 38 cm
 Věk při ZV 406 dní aktuálně k 23.03.18 hmotnost: 695 kg výška v kříži: 144 cm

PLEMENNÉ HODNOTY

LINEARNÍ HODNOCENÍ

| | pp | ru | ME | pp | ru | TR | KT | OS | UT | Hmot | kříž | TR | KT | OS | UT | CE |
|-------|----|-----|-----|----|-----|-----|-----|-----|-----|------|-------|-----|----|----|----|------|
| BÝK | PE | 103 | 120 | ME | 94 | 98 | 118 | 110 | 104 | 110 | | | | | | |
| MATKA | PE | 96 | 109 | ME | 90 | 122 | 107 | 106 | 102 | 106 | 732 / | 149 | 26 | 22 | 20 | 7 75 |
| OTEC | PE | 100 | 117 | ME | 104 | 80 | 111 | 103 | 98 | 103 | 692 / | 140 | 26 | 21 | 20 | 7 74 |

HODNOCEN: TR 10 / /10 KT / / OS / / UT Výsledek:

ÚROVEŇ PLEMENNÝCH HODNOT

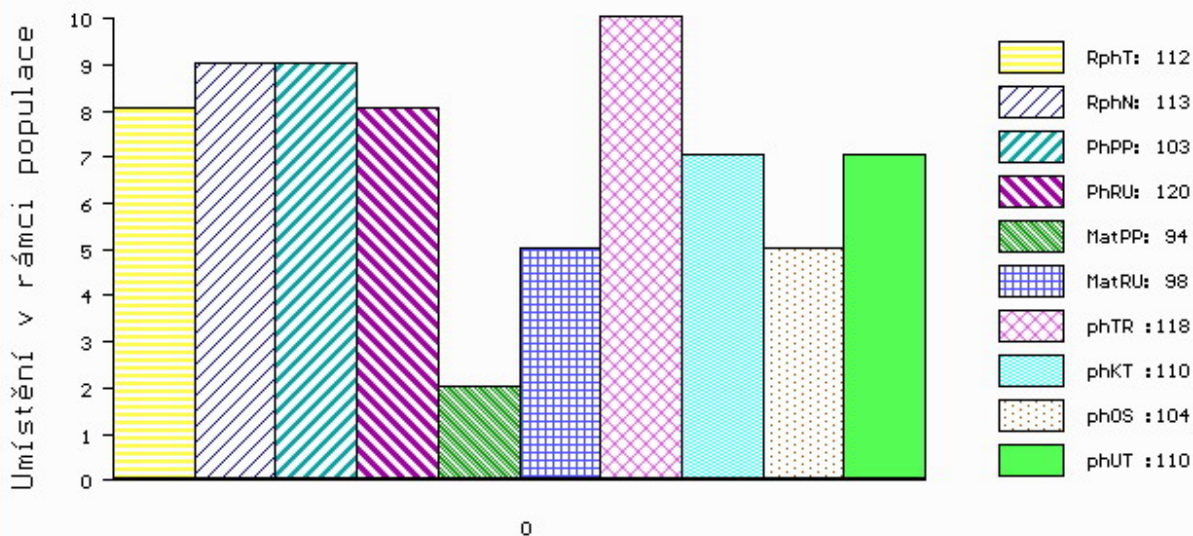

č.kat:17 uš.číslo 000979149 031 CZ

Číslo : 589076 042 CZ DARIUS Z PODLESÍ PP Číslo katalogu 18
 Dat.nar. : 15.03.2017 Plemeno : S100 Masný simentál
 Chovatel : ZD Podlesí Ročov
 Majitel : ZD Podlesí Ročov

OOO 267 856 MARYWOOD POLLED WESTERN 91 J P P542768-KN
 OO 280 956 SVANEMOSEGÁRDS EROS PP 17771-00641
 MOO 8320400137 DK SKOVLY VANESSA P 83204-00137

OTEC ZMS 260 SVANEMOSEGÁRDS HUEY LEWIS PP 17771-00762

OMO 265 291 SWITZ POL BUDS CHIEF PT197852
 MO 4152400890 DK VINGEGAARD SASKIA ET P 41524-00890
 MMO 4152400467 DK VINGEGAARD HEIDI ET P 41524-00467

OOM HOB 001 HO 872376 013733/76
 OM ZSI 204 JAVANAIS 037487107182
 MOM 2678 617 CZ R 1439951

MA 149918 942 CZ /4 ot P 061000149918942

OMM ZSI 284 HOLM ULRICK P 36545-00514
 MM 129865 942 CZ P 061000129865942
 MMM 7823 942 CZ P 061000007823942

Vl.užit:nar: 42 kg ve 120d: 204 kg ve 210d: 305 kg v 365d: 553 kg / kříž: 137 cm
 Přírustek v testu : 1641 g / 99 přírustek od narození: 1405 g / 94 šourek 37 cm
 Věk při ZV 406 dní aktuálně k 23.03.18 hmotnost: 566 kg výška v kříži: 137 cm

PLEMENNÉ HODNOTY

LINEARNÍ HODNOCENÍ

| | pp | ru | pp | ru | TR | KT | OS | UT | Hmot | kříž | TR | KT | OS | UT | CE |
|----------|----|-----|----|-----|-----|-----|-----|-----|------|--------|-----|----|----|----|------|
| BÝK PE | 90 | 102 | ME | 104 | 99 | 96 | 95 | 96 | 96 | | | | | | |
| MATKA PE | 90 | 105 | ME | 98 | 98 | 106 | 114 | 113 | 114 | 676 / | 146 | 24 | 18 | 15 | 6 63 |
| OTEC PE | 89 | 96 | ME | 102 | 101 | 101 | 92 | 93 | 94 | 1056 / | 154 | 24 | 21 | 19 | 7 71 |

HODNOCEN: TR 7 / / 8 KT / / OS / / UT Výsledek:

ÚROVEŇ PLEMENNÝCH HODNOT

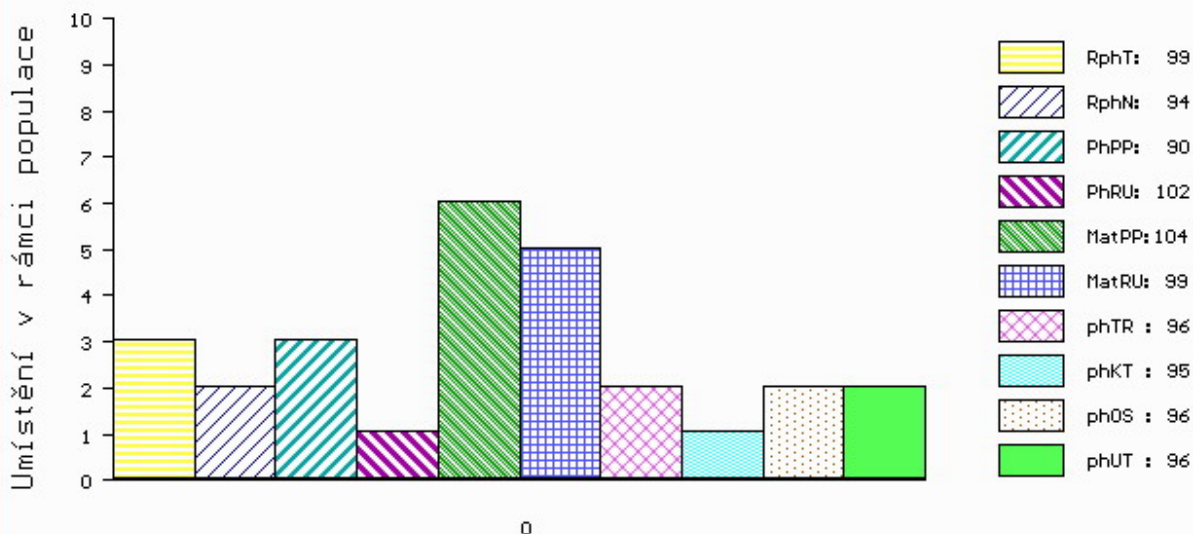

č.kat:18 uš.číslo 000589076 042 CZ

Číslo : 589080 042 CZ DOKTOR Z PODLESÍ V Číslo katalogu 19
 Dat.nar. : 18.03.2017 Plemeno : S100 Masný simentál
 Chovatel : ZD Podlesí Ročov
 Majitel : ZD Podlesí Ročov

OOO ZSI 286 LAMHOJ SUPERY P 70514-00150
 OO ZSI 345 ALSTRUP VICTORY P 103095-00002
 MOO 7614900291 DK OSTKAER- H.P.F.-ROYALTY ET 76149-00291

OTEC ZSI 979 HESTENHAVEN HALIFAX P 107267-00178
 OMO ZSI 400 HEDETOFT UNITED P 80185-00096
 MO 10726700124 DK HESTENHAVEN FELIPA P 107267-00124
 MMO 4131800496 DK SERUP SYREN P 41318-00496

OOM 268 237 ROSAS PROBAT 79150-00139
 OM ZSI 284 HOLM ULRICK P 36545-00514
 MOM 3654500359 DK HOLM ROSA 36545-00359

MA 149930 942 CZ /5 ot P 061000149930942
 OMM ZSI 106 HELD P 14.008 67735
 MM 111650 942 CZ P 061000111650942
 MMM 839 942 CZ P 061000000839942

Vl.užit:nar: 45 kg ve 120d: 235 kg ve 210d: 370 kg v 365d: 695 kg / kříž: 142 cm
 Přírustek v testu : 2200 g / 126 přírustek od narození: 1784 g / 119 šourek 39 cm
 Věk při ZV 403 dní aktuálně k 23.03.18 hmotnost: 705 kg výška v kříži: 142 cm

| PLEMENNÉ HODNOTY | | | | | | | | | | LINEARNÍ HODNOCENÍ | | | | | | | |
|------------------|----|----|-----|----|-----|-----|-----|-----|------|--------------------|-----|-----|----|----|----|---|----|
| | pp | ru | pp | ru | TR | KT | OS | UT | Hmot | kříž | TR | KT | OS | UT | CE | | |
| BÝK | PE | 92 | 117 | ME | 104 | 102 | 113 | 102 | 99 | 103 | | | | | | | |
| MATKA | PE | 90 | 119 | ME | 94 | 114 | 115 | 112 | 107 | 109 | 780 | 151 | 27 | 22 | 17 | 7 | 73 |
| OTEC | PE | 99 | 101 | ME | 111 | 96 | 96 | 91 | 93 | 93 | 565 | 136 | 23 | 22 | 20 | 7 | 72 |

HODNOCEN: TR 9 / /10 KT / / OS / / UT Výsledek:

ÚROVEŇ PLEMENNÝCH HODNOT

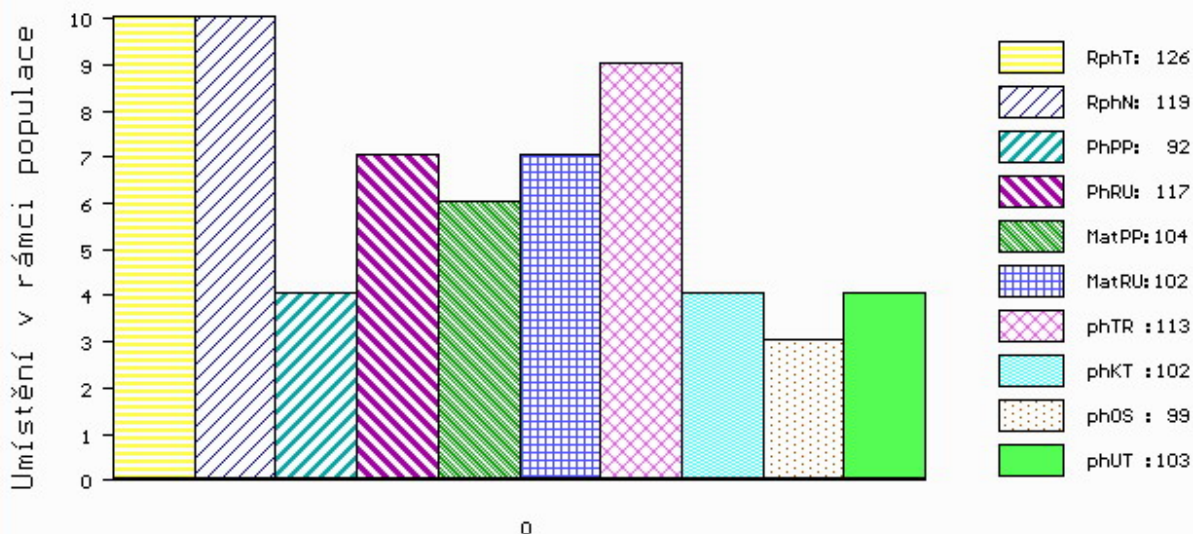

č.kat:19 uš.číslo 000589080 042 CZ

Číslo : 948474 031 CZ DIGI VOLARSKÝ P Číslo katalogu 20
 Dat.nar. : 18.03.2017 Plemeno : S100 Masný simentál
 Chovatel : Káňa Petr, Mlynářovice
 Majitel : Káňa Petr, Mlynářovice

OOO ZSI 649 SKOT POLFIN ET P 134000522998072
 OO PMS 339 UMAN FM P 421000673903032
 MOO 111644 942 CZ P 061000111644942

OTEC ZMS 257 ZVENA Z KŘENOVIC P 390000839128031
 OMO ZSI 401 IROC ROCKET 57K V 533920
 MO 364777 931 CZ ET P 390000364777931
 MMO 250690 931 CZ OLMA Z OSTRÉHO P 253000250690931

OOM ZSI 284 HOLM ULRICK P 36545-00514
 OM ZSI 872 UFON Z PODLESÍ P 061000543065042
 MOM 7851 942 CZ P 061000007851942

MA 494775 931 CZ /2 ot ZDENKA PP 414000494775931
 OMM ZSI 280 VINGEGAARD URUGUAY P 41524-01028
 MM 383498 931 CZ SIMONA P 414000383498931
 MMM 102808 942 CZ NANINKA Z PODLESÍ P 061000102808942

Vl.užit:nar: 41 kg ve 120d: 251 kg ve 210d: 402 kg v 365d: 631 kg / kříž: 135 cm
 Přírustek v testu : 1716 g / 102 přírustek od narození: 1614 g / 104 šourek 39 cm
 Věk při ZV 403 dní aktuálně k 23.03.18 hmotnost: 638 kg výška v kříži: 135 cm

| PLEMENNÉ HODNOTY | | | | | | | | | | LINEARNÍ HODNOCENÍ | | | | | | | |
|------------------|----|-----|-----|----|----|-----|-----|-----|-----|--------------------|------|-----|----|----|----|----|----|
| | pp | ru | pp | ru | TR | KT | OS | UT | | Hmot | kříž | TR | KT | OS | UT | CE | |
| BÝK | PE | 100 | 122 | ME | 96 | 106 | 108 | 113 | 113 | 112 | | | | | | | |
| MATKA | PE | 103 | 103 | ME | 99 | 119 | 102 | 107 | 107 | 106 | 672 | 143 | 23 | 19 | 18 | 6 | 66 |
| OTEC | PE | 96 | 136 | ME | 93 | 95 | 120 | 117 | 113 | 116 | 556 | 138 | 26 | 21 | 19 | 7 | 73 |

HODNOCEN: TR 6 / /10 KT / / OS / / UT Výsledek:

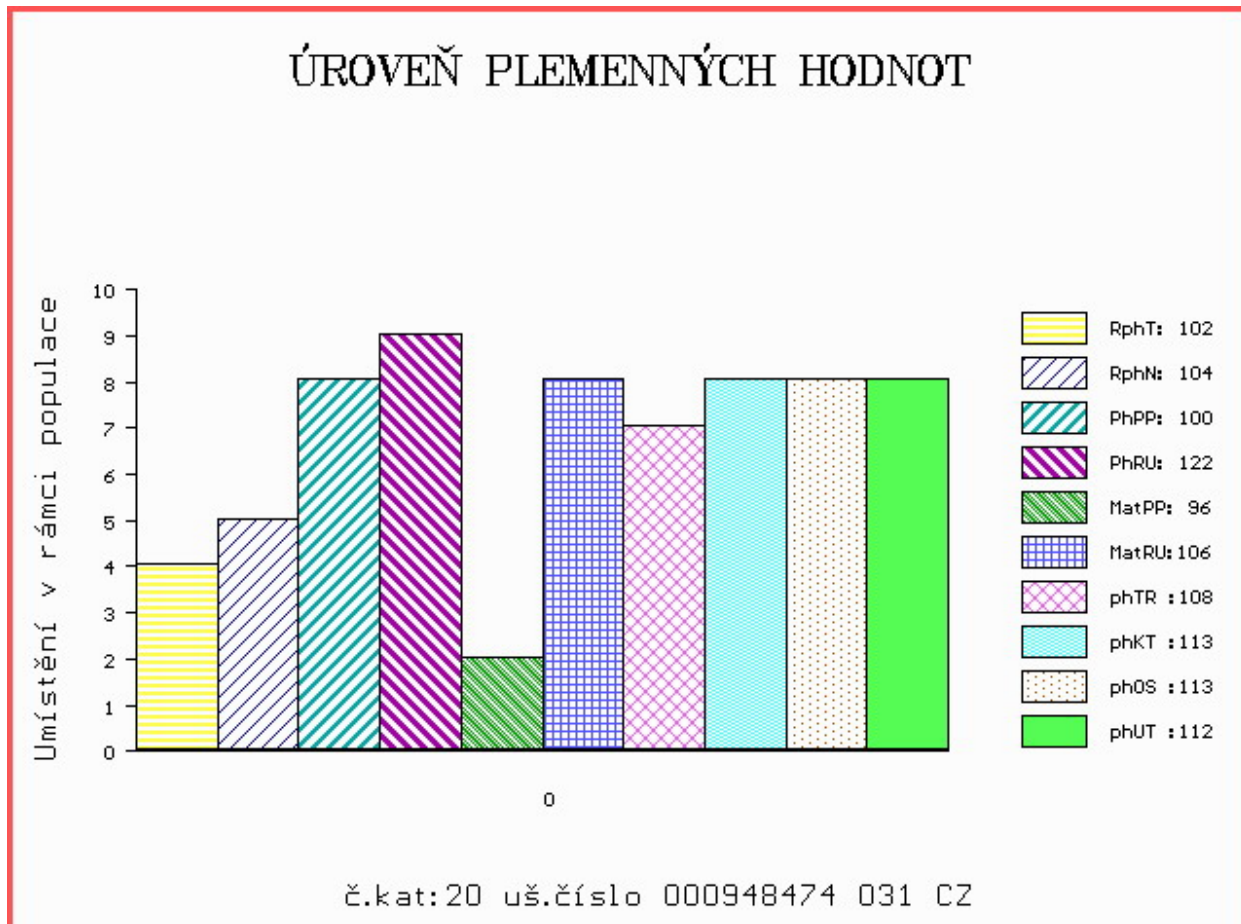

Číslo : **663144 072 CZ** **DETVAN POLFIN P** Číslo katalogu 21
 Dat.nar. : 19.03.2017 Plemeno : S100 Masný simentál
 Chovatel : Polfin eko s.r.o.Újezd u V.K.
 Majitel : Polfin eko s.r.o.Újezd u V.K.

OOO 268 237 ROSAS PROBAT 79150-00139
 OO ZSI 284 HOLM ULRICK P 36545-00514
 MOO 3654500359 DK HOLM ROSA 36545-00359

OTEC ZMS 017 VAKUUM Z PODLESÍ V 061000549839042
 OMO ZSI 167 BOVET IGLU P 069591115645
 MO 844 942 CZ P 06100000844942
 MMO 109612 407 CZ KOFOLA Z PODLESÍ P 061000109612407

OOM 267 857 DOVEFIELDS GALLANT M045537
 OM ZSI 281 LYKKE ULF P 41344-00303
 MOM 4134400201 DK LYKKE PRETTY POLLY ET P 41344-00201

MA 166443 972 CZ /5 ot SVATAVA POLFIN P 339000166443972
 OMM ZSI 215 VINGEGAARD SIRIUS PP 41524-00909
 MM 99852 972 CZ P 339000099852972
 MMM 31394 645 CZ J 34 P 134000031394645

Vl.užit:nar: **44** kg ve 120d: **216** kg ve 210d: **367** kg v 365d: **657** kg / kříž: **139** cm
 Přírustek v testu : **2133 g / 121** přírustek od narození: **1680 g / 123** šourek **40** cm
 Věk při ZV **402** dní aktuálně k 23.03.18 hmotnost: **664** kg výška v kříži: **139** cm

| PLEMENNÉ HODNOTY | | | | | | | | | | LINEARNÍ HODNOCENÍ | | | | | | | |
|------------------|----|-----|-----|----|-----|----|-----|-----|------|--------------------|-----|-----|----|----|----|---|----|
| | pp | ru | pp | ru | TR | KT | OS | UT | Hmot | kříž | TR | KT | OS | UT | CE | | |
| BÝK | PE | 100 | 122 | ME | 105 | 92 | 108 | 108 | 106 | 108 | | | | | | | |
| MATKA | PE | 97 | 110 | ME | 107 | 91 | 110 | 102 | 99 | 102 | 758 | 151 | 25 | 18 | 18 | 7 | 68 |
| OTEC | PE | 102 | 120 | ME | 104 | 99 | 103 | 112 | 112 | 111 | 675 | 137 | 25 | 24 | 23 | 8 | 80 |

HODNOCEN: TR 8 / /10 KT / / OS / / UT Výsledek:

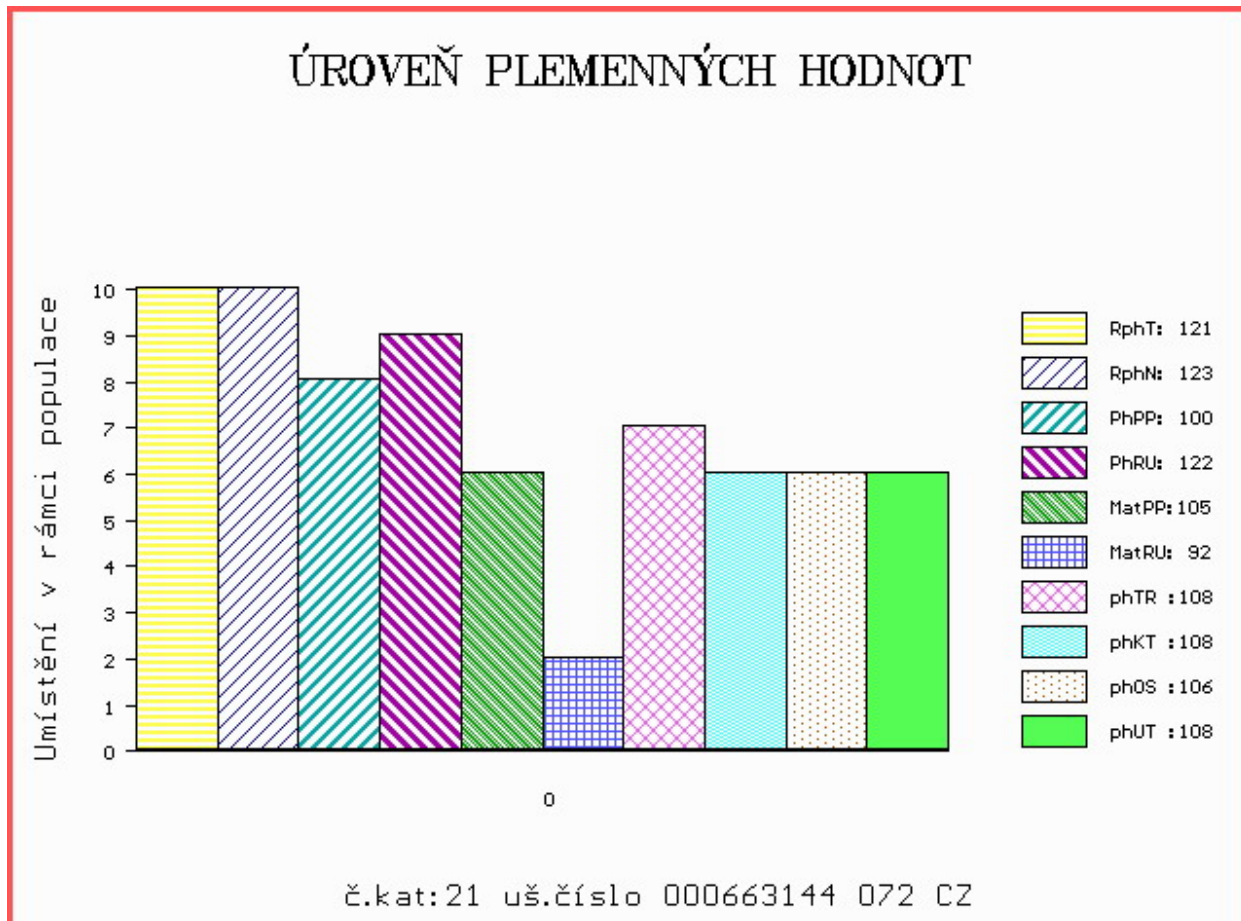

Číslo : 948475 031 CZ DOPING VOLARSKÝ PP Číslo katalogu 22
 Dat.nar. : 20.03.2017 Plemeno : S100 Masný simentál
 Chovatel : Káňa Petr, Mlynářovice
 Majitel : Káňa Petr, Mlynářovice

OOO ZSI 649 SKOT POLFIN ET P 134000522998072
 OO PMS 339 UMAN FM P 421000673903032
 MOO 111644 942 CZ P 061000111644942

OTEC ZMS 257 ZVENA Z KŘENOVIC P 390000839128031

OMO ZSI 401 IROC ROCKET 57K V 533920
 MO 364777 931 CZ ET P 390000364777931
 MMO 250690 931 CZ OLMA Z OSTRÉHO P 253000250690931

OOM ZSI 284 HOLM ULRICK P 36545-00514
 OM ZSI 872 UFON Z PODLESÍ P 061000543065042
 MOM 7851 942 CZ P 061000007851942

MA 540379 931 CZ /2 ot ZÁBAVA PP 414000540379931

OMM ZSI 185 JAS VODŇANSKÝ P 145287126171
 MM 102807 942 CZ NÁLADA Z PODLESÍ P 061000102807942
 MMM 108273 507 CZ CHALKA UNICHOV P 140507108273

Vl.užit:nar: 38 kg ve 120d: 251 kg ve 210d: 377 kg v 365d: 660 kg / kříž: 139 cm
 Přírustek v testu : 1975 g / 109 přírustek od narození: 1707 g / 107 šourek 39 cm
 Věk při ZV 401 dní aktuálně k 23.03.18 hmotnost: 666 kg výška v kříži: 139 cm

PLEMENNÉ HODNOTY

LINEARNÍ HODNOCENÍ

| | pp | ru | pp | ru | TR | KT | OS | UT | Hmot | kříž | TR | KT | OS | UT | CE | | |
|-------|----|-----|-----|----|-----|-----|-----|-----|------|------|-----|-----|----|----|----|---|----|
| BÝK | PE | 105 | 126 | ME | 95 | 101 | 120 | 109 | 105 | 108 | | | | | | | |
| MATKA | PE | 104 | 101 | ME | 103 | 112 | 100 | 99 | 100 | 98 | 618 | 142 | 21 | 19 | 19 | 7 | 66 |
| OTEC | PE | 96 | 136 | ME | 93 | 95 | 120 | 117 | 113 | 116 | 556 | 138 | 26 | 21 | 19 | 7 | 73 |

HODNOCEN: TR 8 / /10 KT / / OS / / UT Výsledek:

ÚROVEŇ PLEMENNÝCH HODNOT

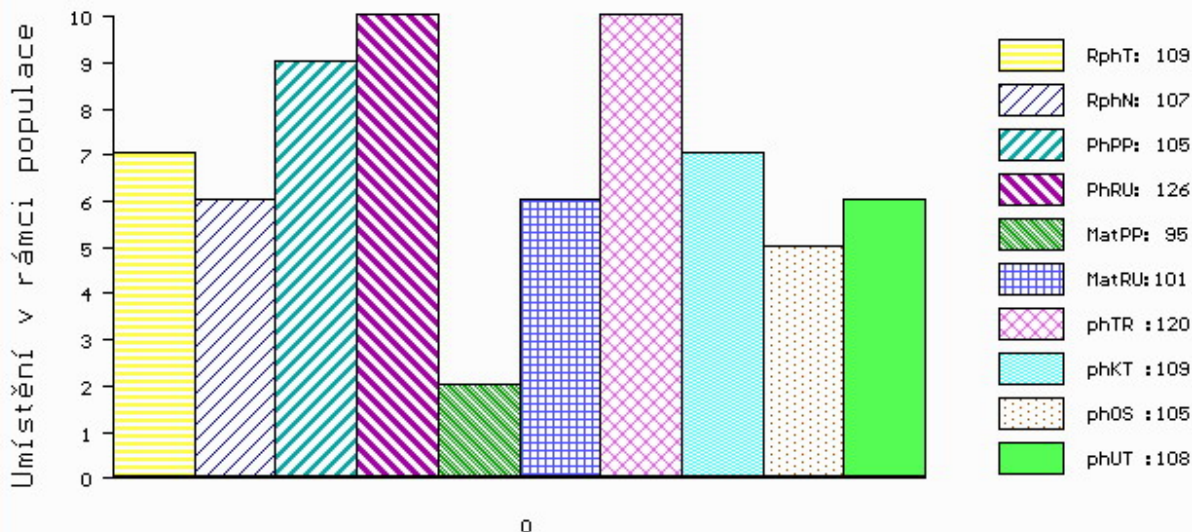

č.kat:22 uš.číslo 000948475 031 CZ

Číslo : 979150 031 CZ DINOSO ZE ZÁBRDÍ PP Číslo katalogu 23
 Dat.nar. : 24.03.2017 Plemeno : S100 Masný simentál
 Chovatel : Vachtfeitl Josef, Zábrdí
 Majitel : Vachtfeitl Josef, Zábrdí

OOO 269 012 VINGEGAARD TOKYO ET P 41524-00959
 OO ZSI 380 VINGEGAARD ANTONIUS P 41524-01078
 MOO 4152400871 DK VINGEGAARD ROMA P 41524-00871

OTEC ZMS 065 VIGOR Z PODLESÍ P 061000549855042
 OMO ZSI 106 HELD P 14.008 67735
 MO 102798 942 CZ R 061000102798942
 MMO 110752 207 CZ POL SIM CHLOUBA P 145207110752

OOM 268 237 ROSAS PROBAT 79150-00139
 OM ZSI 284 HOLM ULRICK P 36545-00514
 MOM 3654500359 DK HOLM ROSA 36545-00359

MA 136654 942 CZ /6 ot P 061000136654942
 OMM ZSI 062 EDEN 140617000555
 MM 108273 507 CZ CHALKA UNICHOV P 140507108273
 MMM 551 617 CZ ERŽIKA UNICHOV R 140617000551

Vl.užit:nar: 40 kg ve 120d: 214 kg ve 210d: 319 kg v 365d: 601 kg / kříž: 140 cm
 Přírustek v testu : 1933 g / 119 přírustek od narození: 1536 g / 111 šourek 38 cm
 Věk při ZV 397 dní aktuálně k 23.03.18 hmotnost: 599 kg výška v kříži: 140 cm

| PLEMENNÉ HODNOTY | | | | | | | | | | LINEARNÍ HODNOCENÍ | | | | | | |
|------------------|----|-----|-----|----|-----|-----|-----|-----|----|--------------------|------|-----|----|----|----|------|
| | pp | ru | pp | ru | TR | KT | OS | UT | | Hmot | kříž | TR | KT | OS | UT | CE |
| BÝK | PE | 106 | 105 | ME | 101 | 97 | 104 | 95 | 90 | 93 | | | | | | |
| MATKA | PE | 111 | 95 | ME | 99 | 112 | 80 | 87 | 88 | 84 | 720 | 143 | 22 | 20 | 16 | 7 65 |
| OTEC | PE | 100 | 117 | ME | 104 | 80 | 111 | 103 | 98 | 103 | 692 | 140 | 26 | 21 | 20 | 7 74 |

HODNOCEN: TR 8 / /10 KT / / OS / / UT Výsledek:

ÚROVEŇ PLEMENNÝCH HODNOT

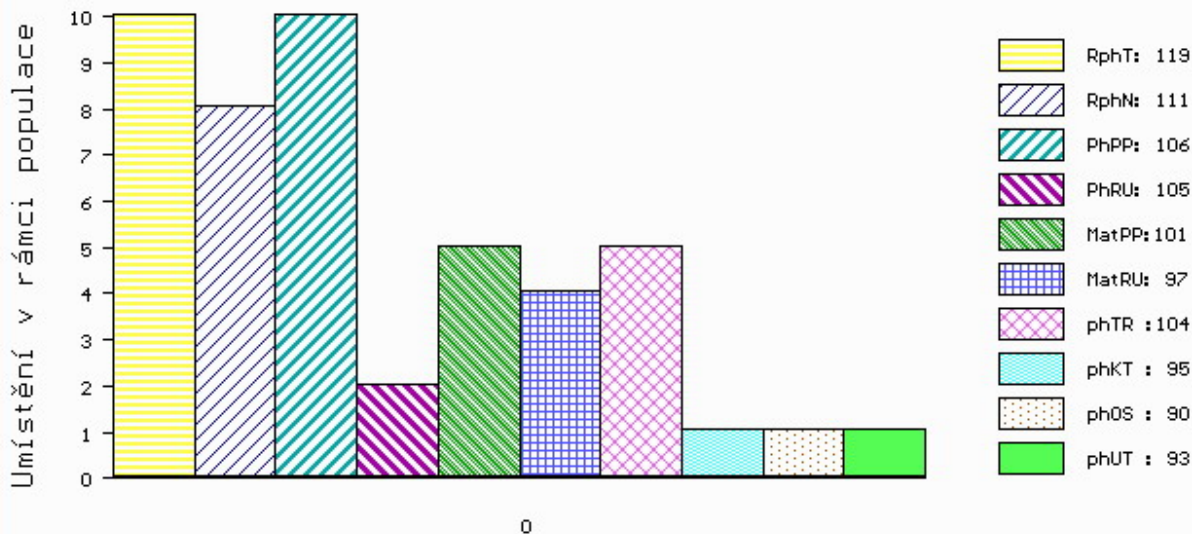

č.kat:23 uš.číslo 000979150 031 CZ

Číslo : 976261 031 CZ DAF Z JALOVČÍ P Číslo katalogu 24
 Dat.nar. : 26.03.2017 Plemeno : S100 Masný simentál
 Chovatel : Talafous Jaroslav, Krč
 Majitel : Talafous Jaroslav, Krč

OOO ZSI 599 REJNOK OD BÍLÉHO DOMU P 164000540733032
 OO ZSI 894 UMBRO P 296000695173032
 MOO 175304 932 CZ P 164000175304932

OTEC ZMS 407 ALIS LEŽNICKÝ PP 400000570079041
 OMO 265 452 KOKO P 13.006 32358
 MO 1302340273 DE ELIS P 13.023 40273
 MMO 1300204723 DE 13.002 04723

OOM ZSI 283 LYKKE SIRIUS P 41344-00241
 OM ZSI 280 VINGEGAARD URUGUAY P 41524-01028
 MOM 4152400886 DK VINGEGAARD RENATA P 41524-00886

MA 383497 931 CZ /4 ot STÁNA P 414000383497931
 OMM ZSI 185 JAS VODŇANSKÝ P 145287126171
 MM 102812 942 CZ NOLLA Z PODLESÍ P 061000102812942
 MMM 109616 407 CZ KLÁRKA Z PODLESÍ P 061000109616407

Vl.užit:nar: 53 kg ve 120d: 309 kg ve 210d: 409 kg v 365d: 618 kg / kříž: 141 cm
 Přírustek v testu : 1525 g / 95 přírustek od narození: 1550 g / 104 šourek 37 cm
 Věk při ZV 395 dní aktuálně k 23.03.18 hmotnost: 614 kg výška v kříži: 141 cm

| PLEMENNÉ HODNOTY | | | | | | | | | | LINEARNÍ HODNOCENÍ | | | | | | | | |
|------------------|----|----|-----|----|-----|-----|-----|-----|-----|--------------------|------|----|-----|----|----|----|---|----|
| | pp | ru | pp | ru | TR | KT | OS | UT | | Hmot | kříž | TR | KT | OS | UT | CE | | |
| BÝK | PE | 84 | 127 | ME | 101 | 108 | 120 | 105 | 101 | 107 | | | | | | | | |
| MATKA | PE | 96 | 98 | ME | 99 | 127 | 107 | 98 | 95 | 98 | 728 | / | 140 | 19 | 22 | 19 | 7 | 67 |
| OTEC | PE | 84 | 132 | ME | 96 | 104 | 113 | 113 | 113 | 117 | 668 | / | 145 | 28 | 19 | 21 | 7 | 75 |

HODNOCEN: TR 9 / /10 KT / / OS / / UT Výsledek:

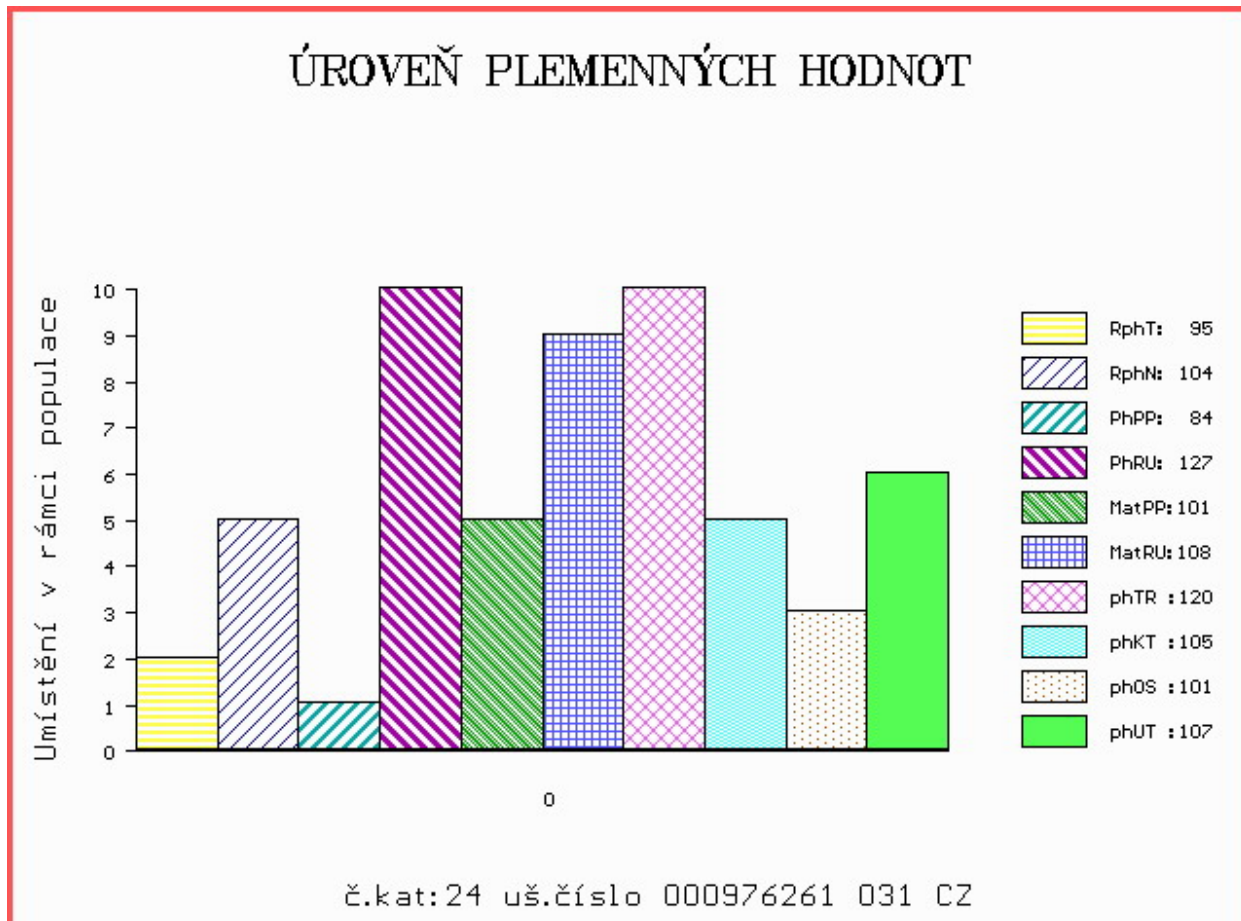

Číslo : 979151 031 CZ DALLAS ZE ZABRDÍ P Číslo katalogu 25
 Dat.nar. : 27.03.2017 Plemeno : S100 Masný simentál
 Chovatel : Vachtfeitl Josef, Zábrdí
 Majitel : Vachtfeitl Josef, Zábrdí

OOO 269 012 VINGEGAARD TOKYO ET P 41524-00959
 OO ZSI 380 VINGEGAARD ANTONIUS P 41524-01078
 MOO 4152400871 DK VINGEGAARD ROMA P 41524-00871

OTEC ZMS 065 VIGOR Z PODLESÍ P 061000549855042

OMO ZSI 106 HELD P 14.008 67735
 MO 102798 942 CZ R 061000102798942
 MMO 110752 207 CZ POL SIM CHLOUBA P 145207110752

OOM 270 405 BAR 5 P SA EXPERT 826M P 598604
 OM ZSI 638 BAR 5 P SA EVOLUTION 418S P 657323
 MOM 583215 CA BAR 5 SA LADY SISKKA 409M R 583215

MA 453423 931 CZ /4 ot P 413000453423931

OMM ZSI 188 VINGEGAARD ROCKY P 41524-00877
 MM 268236 931 CZ P 413000268236931
 MMM 198104 931 CZ MAILA Z OSTRÉHO P 253000198104931

Vl.užit:nar: 40 kg ve 120d: 239 kg ve 210d: 376 kg v 365d: 677 kg / kříž: 134 cm
 Přírustek v testu : 1925 g / 123 přírustek od narození: 1742 g / 118 šourek 38 cm
 Věk při ZV 394 dní aktuálně k 23.03.18 hmotnost: 669 kg výška v kříži: 134 cm

PLEMENNÉ HODNOTY

LINEARNÍ HODNOCENÍ

| | pp | ru | pp | ru | TR | KT | OS | UT | Hmot | kříž | TR | KT | OS | UT | CE | | |
|-------|----|-----|-----|----|-----|-----|-----|-----|------|------|-----|-----|----|----|----|---|----|
| BÝK | PE | 101 | 119 | ME | 98 | 96 | 104 | 107 | 106 | 106 | | | | | | | |
| MATKA | PE | 96 | 117 | ME | 96 | 113 | 102 | 106 | 106 | 104 | 618 | 140 | 21 | 18 | 16 | 6 | 61 |
| OTEC | PE | 100 | 117 | ME | 104 | 80 | 111 | 103 | 98 | 103 | 692 | 140 | 26 | 21 | 20 | 7 | 74 |

HODNOCEN: TR 6 / /10 KT / / OS / / UT Výsledek:

ÚROVEŇ PLEMENNÝCH HODNOT

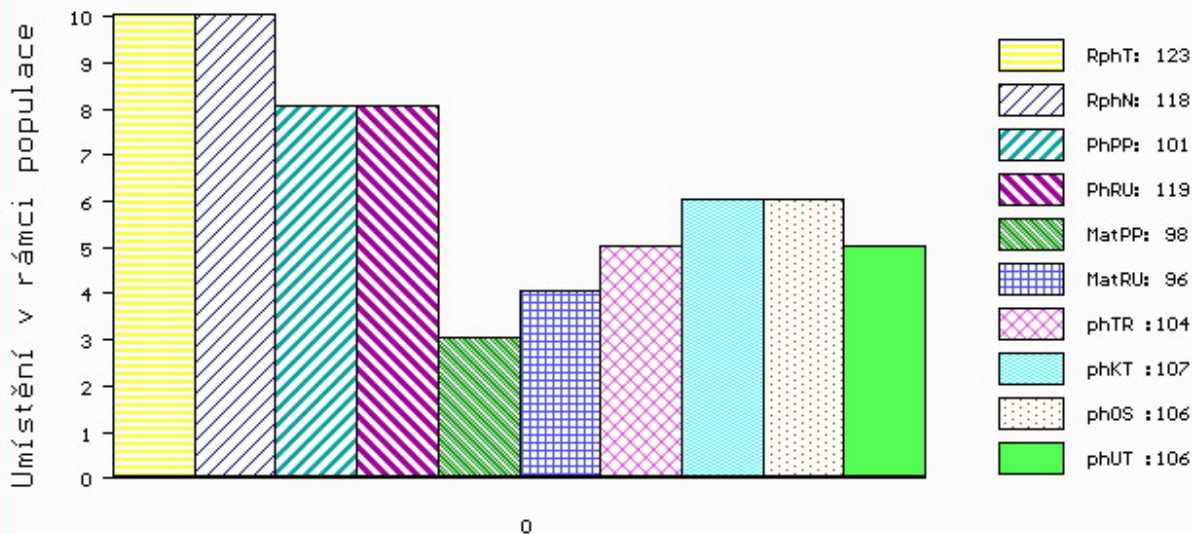

č.kat:25 uš.číslo 000979151 031 CZ

Číslo : 976262 031 CZ DRAGO Z JALOVČÍ P Číslo katalogu 26
 Dat.nar. : 29.03.2017 Plemeno : S100 Masný simentál
 Chovatel : Talafous Jaroslav, Krč
 Majitel : Talafous Jaroslav, Krč

OOO ZSI 713 VINGEGAARD COLUMBUS PP 41524-01197
 OO 281 851 VINGEGAARD GERONINO PP 41524-01403
 MOO 4152401084 DK VINGEGAARD AIDA ET P 41524-01084

OTEC ZMS 281 VINGEGAARD IRON PP 41524-01469
 OMO ZSI 955 CELTIC ROCK ET R 221152690291
 MO 4152401245 DK VINGEGAARD EMILIE ET P 41524-01245
 MMO 4152401189 DK VINGEGAARD BEAUTY ET P 41524-01189

OOM ZSI 188 VINGEGAARD ROCKY P 41524-00877
 OM ZSI 479 OKRASA P 392000572995061
 MOM 17136 932 CZ LINDA ŠUMAVSKÁ R 158932017136

MA 383495 931 CZ /4 ot R 414000383495931
 OMM ZSI 106 HELD P 14.008 67735
 MM 102799 942 CZ P 061000102799942
 MMM 100900 407 CZ KAČKA Z PODLESÍ P 061000100900407

Vl.užit:nar: 51 kg ve 120d: 234 kg ve 210d: 347 kg v 365d: 670 kg / kříž: 144 cm
 Přírustek v testu : 2100 g / 116 přírustek od narození: 1691 g / 109 šourek 38 cm
 Věk při ZV 392 dní aktuálně k 23.03.18 hmotnost: 658 kg výška v kříži: 144 cm

| PLEMENNÉ HODNOTY | | | | | | | | | | LINEARNÍ HODNOCENÍ | | | | | | | |
|------------------|----|-----|-----|----|-----|-----|-----|-----|------|--------------------|-----|-----|----|----|----|---|----|
| | pp | ru | pp | ru | TR | KT | OS | UT | Hmot | kříž | TR | KT | OS | UT | CE | | |
| BÝK | PE | 88 | 114 | ME | 109 | 98 | 116 | 106 | 102 | 106 | | | | | | | |
| MATKA | PE | 109 | 106 | ME | 97 | 111 | 107 | 99 | 97 | 98 | 696 | 144 | 20 | 20 | 17 | 7 | 64 |
| OTEC | PE | 80 | 117 | ME | 113 | 90 | 111 | 114 | 114 | 115 | 740 | 146 | 28 | 21 | 21 | 8 | 78 |

HODNOCEN: TR 10 / /10 KT / / OS / / UT Výsledek:

ÚROVEŇ PLEMENNÝCH HODNOT

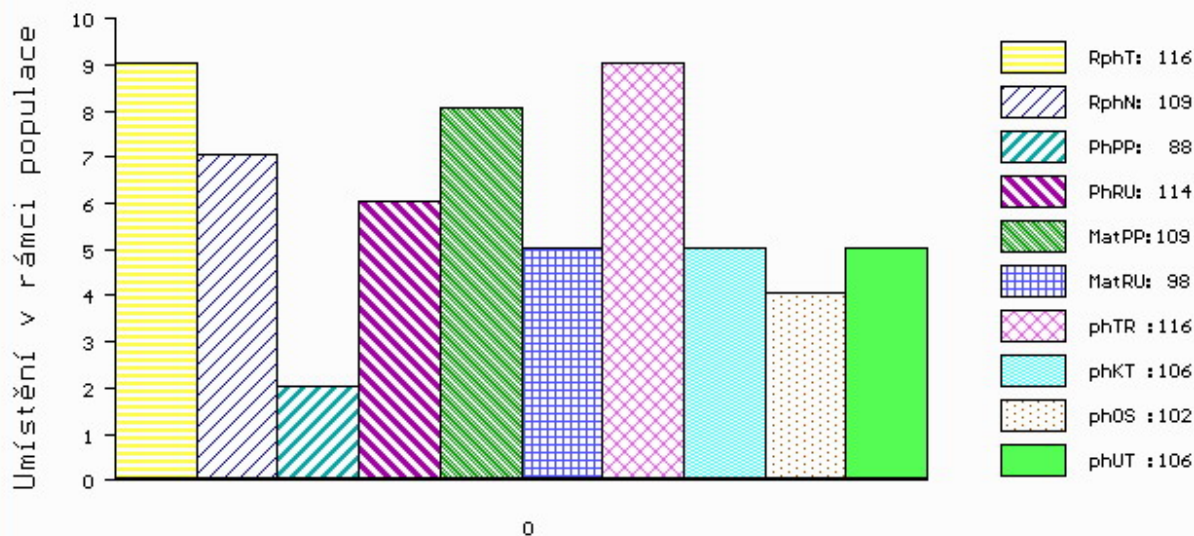

č.kat:26 uš.číslo 000976262 031 CZ

Číslo : 850086 021 CZ DALMATIN KH P Číslo katalogu 27
 Dat.nar. : 31.03.2017 Plemeno : S100 Masný simentál
 Chovatel : ZD Krásná Hora n.Vlt., a.s.
 Majitel : ZD Kr.Hora + OPB Cunkov s.r.o.

OOO 265 867 MIDDELHEDE IMPULS ET 83077-00011
 OO ZSI 637 LANGO DELFA P 17701-00994
 MOO 1770100529 DK BROGÅRD BETTY ET P 17701-00529

OTEC ZMS 134 ZANGA Z LEŽNICE PP 340000554477041

OMO 265 928 QUAX P 13.008 57171
 MO 1302340333 DE ELLENORE P 13.023 40333
 MMO 1301555790 DE P 13.015 55790

OOM 269 782 OMORGA PRINCE R M060676
 OM ZSI 494 VINGEGAARD CICERO ET P 41524-01190
 MOM 4152400902 DK VINGEGAARD SOPHIA ET P 41524-00902

MA 149932 942 CZ /4 ot UGANDA Z PODLESÍ P 061000149932942

OMM ZSI 045 SIR NICK 29Y ASA 1392995
 MM 110760 207 CZ CHRPA VODŇANSKÁ P 145207110760
 MMM 5107 617 CZ FIDORKA VODŇANSKÁ P 145617005107

Vl.užit:nar: 45 kg ve 120d: 213 kg ve 210d: 297 kg v 365d: 539 kg / kříž: 137 cm
 Přírustek v testu : 1766 g / 105 přírustek od narození: 1350 g / 97 šourek 36 cm
 Věk při ZV 390 dní aktuálně k 23.03.18 hmotnost: 527 kg výška v kříži: 137 cm

PLEMENNÉ HODNOTY

LINEARNÍ HODNOCENÍ

| | pp | ru | ME | pp | ru | TR | KT | OS | UT | Hmot | kříž | TR | KT | OS | UT | CE |
|-------|----|----|-----|----|-----|-----|-----|-----|----|------|-------|-----|----|----|----|------|
| BÝK | PE | 87 | 103 | ME | 98 | 100 | 89 | 85 | 86 | 85 | | | | | | |
| MATKA | PE | 86 | 96 | ME | 87 | 98 | 94 | 89 | 91 | 89 | 770 / | 150 | 26 | 22 | 21 | 7 76 |
| OTEC | PE | 80 | 113 | ME | 103 | 104 | 107 | 101 | 98 | 100 | 810 / | 148 | 29 | 22 | 21 | 8 80 |

HODNOCEN: TR 7 / / 8 KT / / OS / / UT Výsledek:

ÚROVEŇ PLEMENNÝCH HODNOT

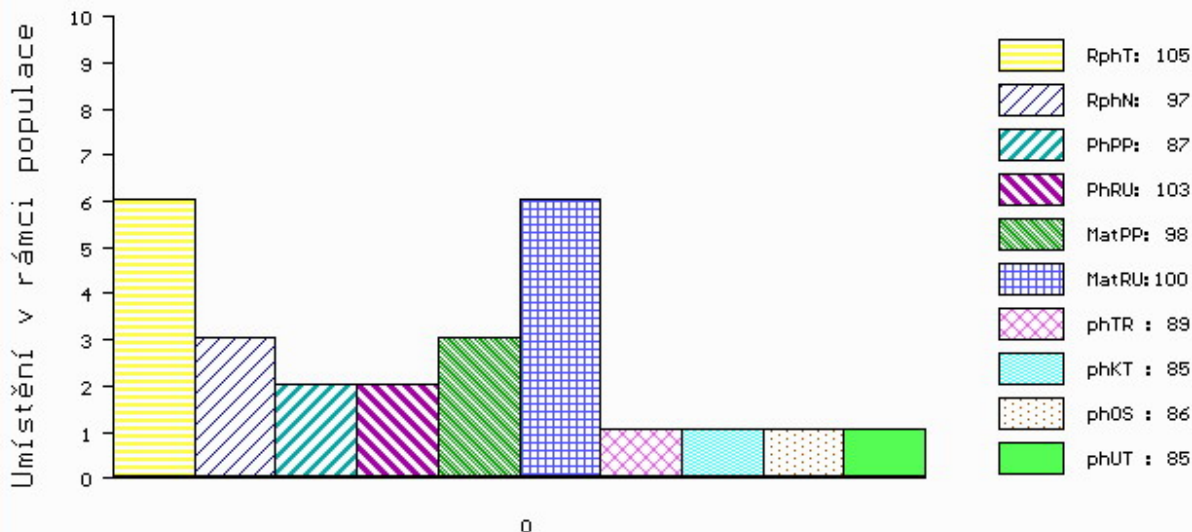

č.kat:27 uš.číslo 000850086 021 CZ

Číslo : 598421 041 CZ DALIBOR Z TROJMEZÍ Číslo katalogu 28
 Dat.nar. : 14.01.2017 Plemeno : T100 Charolais
 Chovatel : Farma Pastviny s.r.o., Pastviny
 Majitel : Farma Pastviny s.r.o., Pastviny

OOO 262 916 PICADOR 7121349662
 OO ZTI 904 SESAME 5703388462
 MOO 5797003064 FR NEFLE 5797003064

OTEC ZIT 339 CASTOR 6146791641
 OMO ZCH 516 MAGENTA 4296105603
 MO 6146791345 FR TRAGEDIE 6146791345
 MMO 6105133404 FR OPA 6105133404

OOM ZCH 388 IMPAIR RR3 1893102983
 OM ZCH 539 JERONÝM 322487102269
 MOM 1100 417 CZ FORTUNE 018417001100

MA 168040 941 CZ /1 ot ADONISKA Z TROJMEZÍ 414000168040941
 OMM ZTP 178 BOUTON DOR 7121486849
 MM 141392 941 CZ 414000141392941
 MMM 7121183079 FR ULRICKA 7121183079

Vl.užit:nar: 48 kg ve 120d: 224 kg ve 210d: 360 kg v 365d: 562 kg / kříž: 134 cm
 Přírustek v testu : 1891 g / 104 přírustek od narození: 1487 g / 109 šourek 37 cm
 Věk při ZV 466 dní aktuálně k 23.03.18 hmotnost: 692 kg výška v kříži: 136 cm

| PLEMENNÉ HODNOTY | | | | | | | | | | LINEARNÍ HODNOCENÍ | | | | | | | |
|------------------|----|----|-----|----|----|-----|-----|-----|-----|--------------------|------|-----|----|----|----|----|----|
| | pp | ru | pp | ru | TR | KT | OS | UT | | Hmot | kříž | TR | KT | OS | UT | CE | |
| BÝK | PE | 87 | 119 | ME | 91 | 100 | 110 | 113 | 113 | 114 | | | | | | | |
| MATKA | PE | 88 | 114 | ME | 90 | 105 | 105 | 102 | 102 | 104 | 848 | 145 | 26 | 22 | 22 | 8 | 78 |
| OTEC | PE | 94 | 114 | ME | 97 | 99 | 103 | 114 | 115 | 116 | 0 | 0 | 0 | 0 | 0 | 0 | 0 |

HODNOCEN: TR 6 / / 9 KT / / OS / / UT Výsledek:

ÚROVEŇ PLEMENNÝCH HODNOT

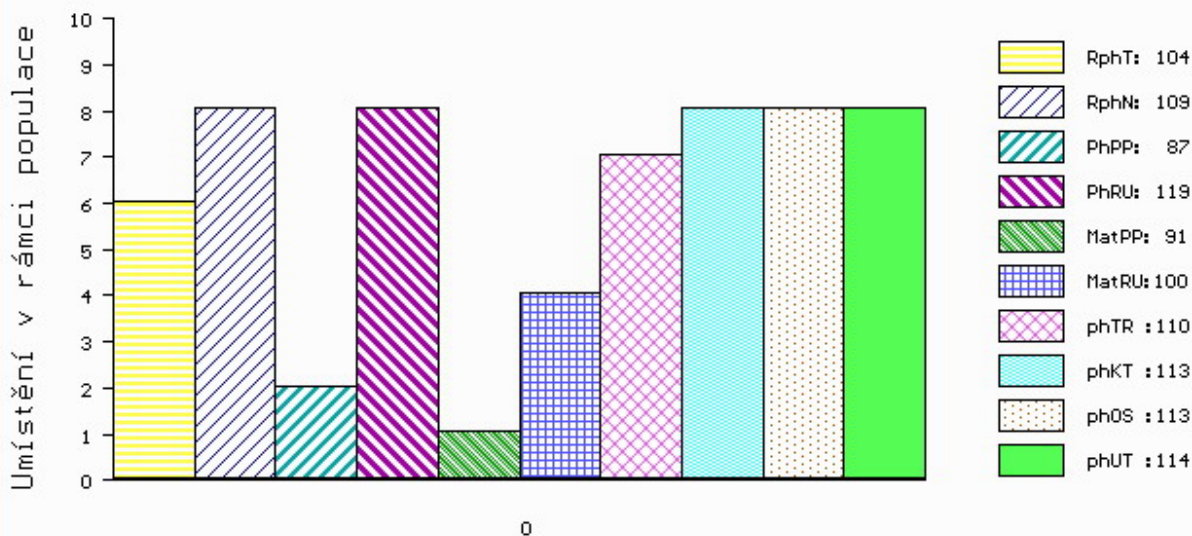

č.kat:28 uš.číslo 000598421 041 CZ

Číslo : 963217 031 CZ DAN ZE ŽĎÁRA Číslo katalogu 29
 Dat.nar. : 20.01.2017 Plemeno : T100 Charolais
 Chovatel : Kouba Martin, Žďár
 Majitel : Kouba Martin, Žďár

OOO 268 936 UNESCO RR3 8583102549
 OO ZCH 952 JOCRISSE 8594102027
 MOO 8578100765 FR OLYMPIADE R4S 8578100765

OTEC ZTI 899 BASTION 1001837008

OMO ZCH 516 MAGENTA 4296105603
 MO 1001832311 FR TOUPIE 1001832311
 MMO 1091101102 FR GOURMANDE 1091101102

OOM ZCH 703 NECESSAIRE 6327793880
 OM ZIT 100 VOLTAIRE 4522794020
 MOM 4522791051 FR SAVANE 4522791051

MA 554105 931 CZ /1 ot 451000554105931

OMM ZTI 245 SUEDOIS 5811102125
 MM 395440 931 CZ 451000395440931
 MMM 222064 931 CZ NINAY Z OSTRÉHO 253000222064931

Vl.užit:nar: 35 kg ve 120d: 243 kg ve 210d: 340 kg v 365d: 612 kg / kříž: 131 cm
 Přírustek v testu : 2041 g / 112 přírustek od narození: 1637 g / 117 šourek 38 cm
 Věk při ZV 460 dní aktuálně k 23.03.18 hmotnost: 734 kg výška v kříži: 137 cm

PLEMENNÉ HODNOTY

LINEARNÍ HODNOCENÍ

| | pp | ru | ME | pp | ru | TR | KT | OS | UT | Hmot | kříž | TR | KT | OS | UT | CE | |
|-------|----|-----|-----|----|----|-----|-----|-----|-----|------|------|-----|----|----|----|----|----|
| BÝK | PE | 99 | 125 | ME | 89 | 98 | 109 | 113 | 113 | 112 | | | | | | | |
| MATKA | PE | 100 | 118 | ME | 89 | 108 | 103 | 108 | 107 | 106 | 781 | 148 | 26 | 22 | 19 | 7 | 74 |
| OTEC | PE | 91 | 126 | ME | 89 | 94 | 115 | 118 | 120 | 119 | 0 | 0 | 0 | 0 | 0 | 0 | 0 |

HODNOCEN: TR 6 / /10 KT / / OS / / UT Výsledek:

ÚROVEŇ PLEMENNÝCH HODNOT

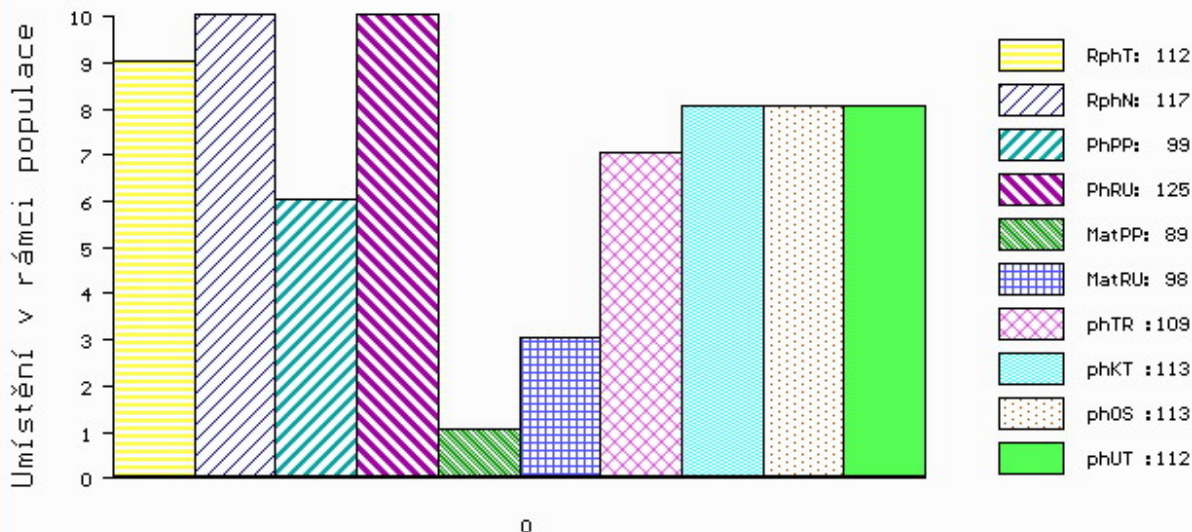

č.kat:29 uš.číslo 000963217 031 CZ

Číslo : 598433 041 CZ DIPLOMAT Z TROJMEZÍ Číslo katalogu 30
 Dat.nar. : 25.01.2017 Plemeno : T100 Charolais
 Chovatel : Farma Pastviny s.r.o., Pastviny
 Majitel : Farma Pastviny s.r.o., Pastviny

OOO 266 914 DALTON 0388110618
 OO ZCH 703 NECESSAIRE 6327793880
 MOO 394113841 FR LICHETTE 0394113841

OTEC ZIT 100 VOLTAIRE 4522794020
 OMO ZCH 386 HARNOIS 7192124090
 MO 4522791051 FR SAVANE 4522791051
 MMO 4597103607 FR NOVA 4597103607

OOM ZTI 567 TAMILLY 7957090255
 OM ZIT 207 VÍTA SMILOVSKÝ 128000739024061
 MOM 263825 961 CZ 128000263825961

MA 175594 941 CZ /1 ot AKANA Z TROJMEZÍ 414000175594941
 OMM ZCH 932 ULTRASON 5811204425
 MM 127795 941 CZ 414000127795941
 MMM 214827201 SK 552201214827

Vl.užit:nar: 48 kg ve 120d: 202 kg ve 210d: 314 kg v 365d: 464 kg / kříž: 129 cm
 Přírustek od narození: 1268 g / 0 šourek 36 cm
 Věk při ZV 455 dní aktuálně k 23.03.18 hmotnost: 583 kg výška v kříži: 135 cm

| PLEMENNÉ HODNOTY | | | | | | | | | | LINEARNÍ HODNOCENÍ | | | | | | | | |
|------------------|----|----|-----|----|-----|-----|-----|-----|-----|--------------------|------|----|-----|----|----|----|---|----|
| | pp | ru | pp | ru | TR | KT | OS | UT | | Hmot | kříž | TR | KT | OS | UT | CE | | |
| BÝK | PE | 92 | 106 | ME | 102 | 101 | 101 | 98 | 98 | 99 | | | | | | | | |
| MATKA | PE | 92 | 109 | ME | 95 | 97 | 107 | 103 | 104 | 104 | 770 | / | 149 | 27 | 19 | 21 | 7 | 74 |
| OTEC | PE | 91 | 108 | ME | 88 | 99 | 102 | 103 | 102 | 104 | 0 | / | 0 | 0 | 0 | 0 | 0 | 0 |

HODNOCEN: TR 6 / / 4 KT / / OS / / UT Výsledek:

ÚROVEŇ PLEMENNÝCH HODNOT

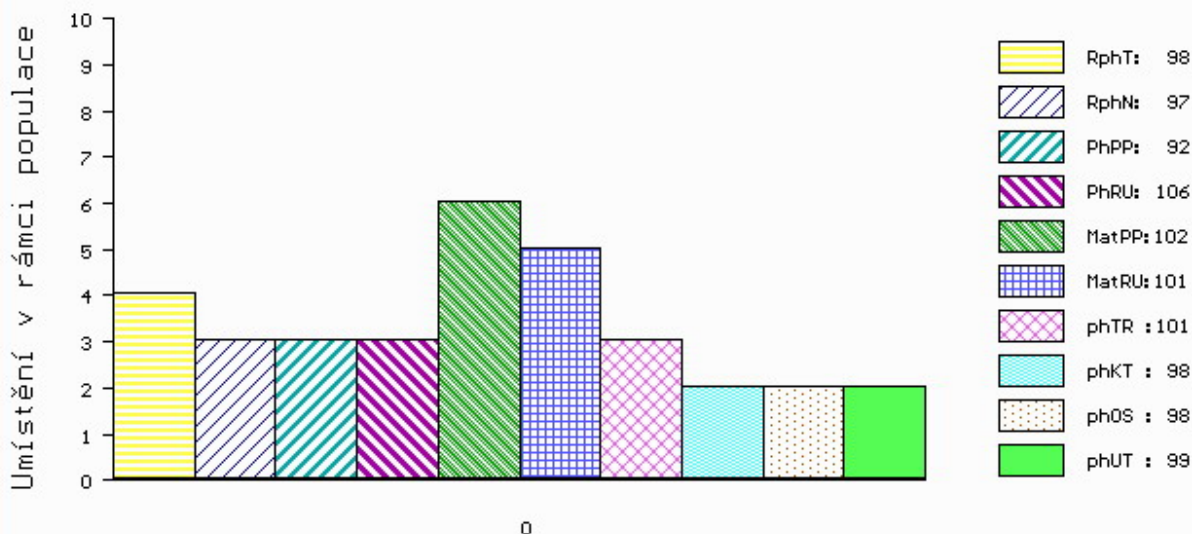

č.kat:30 uš.číslo 000598433 041 CZ

Číslo : 961289 031 CZ DRUPI ZE LHOTY ET Číslo katalogu 31
 Dat.nar. : 26.01.2017 Plemeno : T100 Charolais
 Chovatel : Douda Radek, Haškovcova Lhota
 Majitel : Douda Radek, Haškovcova Lhota

OOO 264 599 EXTRA (RR5) 1869101819
 OO ZCH 217 AGRONOME 8585104015
 MOO 58577101 FR NACELLE RR3 58577101

OTEC ZTI 098 LORSINI 8995106122
 OMO ZCH 219 CAMELEON 7187118618
 MO 8993102089 FR INSTANCE 8993102089
 MMO 8990101352 FR FANNY 8990101352

OOM ZCH 219 CAMELEON 7187118618
 OM ZCH 397 HRABĚ 164417005333
 MOM 1149 310 CZ GAMINE 5891102417

MA 15689 931 CZ /jalot 148000015689931
 OMM CHP 057 ABOUKING 72 58488
 MM 8438 417 CZ 148417008438
 MMM 3009 417 CZ URSEL 72 41900

Vl.užit:nar: 41 kg ve 120d: 210 kg ve 210d: 356 kg v 365d: 575 kg / kříž: 129 cm
 Přírustek v testu : 1850 g / 106 přírustek od narození: 1544 g / 105 šourek 37 cm
 Věk při ZV 454 dní aktuálně k 23.03.18 hmotnost: 691 kg výška v kříži: 136 cm

| PLEMENNÉ HODNOTY | | | | | | | | | | LINEARNÍ HODNOCENÍ | | | | | | | |
|------------------|----|-----|-----|----|-----|-----|-----|-----|----|--------------------|------|----|----|----|----|----|--|
| | pp | ru | pp | ru | TR | KT | OS | UT | | Hmot | kříž | TR | KT | OS | UT | CE | |
| BÝK | PE | 106 | 116 | ME | 94 | 105 | 102 | 100 | 98 | 98 | | | | | | | |
| MATKA | PE | 99 | 106 | ME | 102 | 104 | 102 | 97 | 95 | 96 | 0 / | 0 | 0 | 0 | 0 | 0 | |
| OTEC | PE | 111 | 98 | ME | 86 | 117 | 91 | 91 | 90 | 89 | 0 / | 0 | 0 | 0 | 0 | 0 | |

HODNOCEN: TR 6 / /10 KT / / OS / / UT Výsledek:

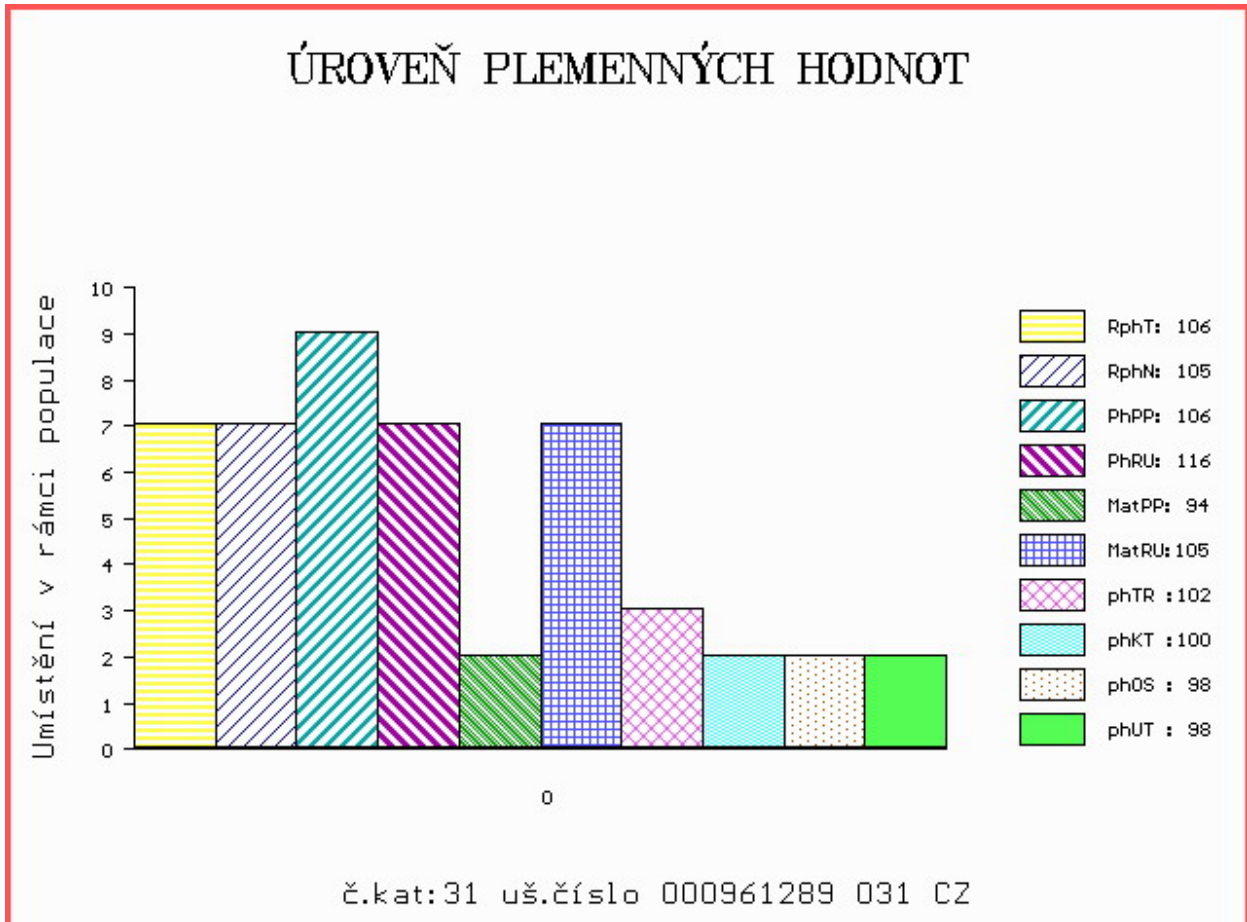

Číslo : 972084 031 CZ DINO ZE ZVÍKOVA Číslo katalogu 32
 Dat.nar. : 22.02.2017 Plemeno : T100 Charolais
 Chovatel : Tájek Jaroslav, Zvíkov
 Majitel : Tájek Jaroslav, Zvíkov

OOO 280 641 DELCO 5812908927
 OO 284 612 IMPALA 0314913711
 MOO 312196383 FR BICHE 0312196383

OTEC ZIT 910 INNUIT 09.879 62601
 OMO 268 422 ASTERIX 4241120482
 MO 986735337 DE LONI 09.867 35337
 MMO 935699795 DE LERANA 09.356 99795

OOM ZCH 450 LE REBEL 3695100770
 OM ZTI 137 NEMRAVA SU 062000104013041
 MOM 100454 309 CZ 062309100454

MA 299679 931 CZ /7 ot 352000299679931
 OMM ZCH 381 MARJOUIN 4296103501
 MM 116360 502 CZ 128502116360
 MMM 42203 502 CZ HAVANE 8592104720

Vl.užit:nar: 45 kg ve 120d: 177 kg ve 210d: 315 kg v 365d: 549 kg / kříž: 133 cm
 Přírustek v testu : 1691 g / 100 přírustek od narození: 1421 g / 103 šourek 38 cm
 Věk při ZV 427 dní aktuálně k 23.03.18 hmotnost: 605 kg výška v kříži: 137 cm

| PLEMENNÉ HODNOTY | | | | | | | | | | LINEARNÍ HODNOCENÍ | | | | | | | |
|------------------|----|-----|-----|----|-----|-----|-----|-----|-----|--------------------|------|-----|----|----|----|----|----|
| | pp | ru | pp | ru | TR | KT | OS | UT | | Hmot | kříž | TR | KT | OS | UT | CE | |
| BÝK | PE | 101 | 103 | ME | 101 | 106 | 97 | 101 | 104 | 102 | | | | | | | |
| MATKA | PE | 95 | 101 | ME | 105 | 105 | 98 | 97 | 100 | 99 | 758 | 143 | 23 | 20 | 18 | 6 | 67 |
| OTEC | PE | 95 | 108 | ME | 98 | 104 | 104 | 111 | 113 | 111 | 723 | 141 | 26 | 21 | 22 | 7 | 76 |

HODNOCEN: TR 7 / / 9 KT / / OS / / UT Výsledek:

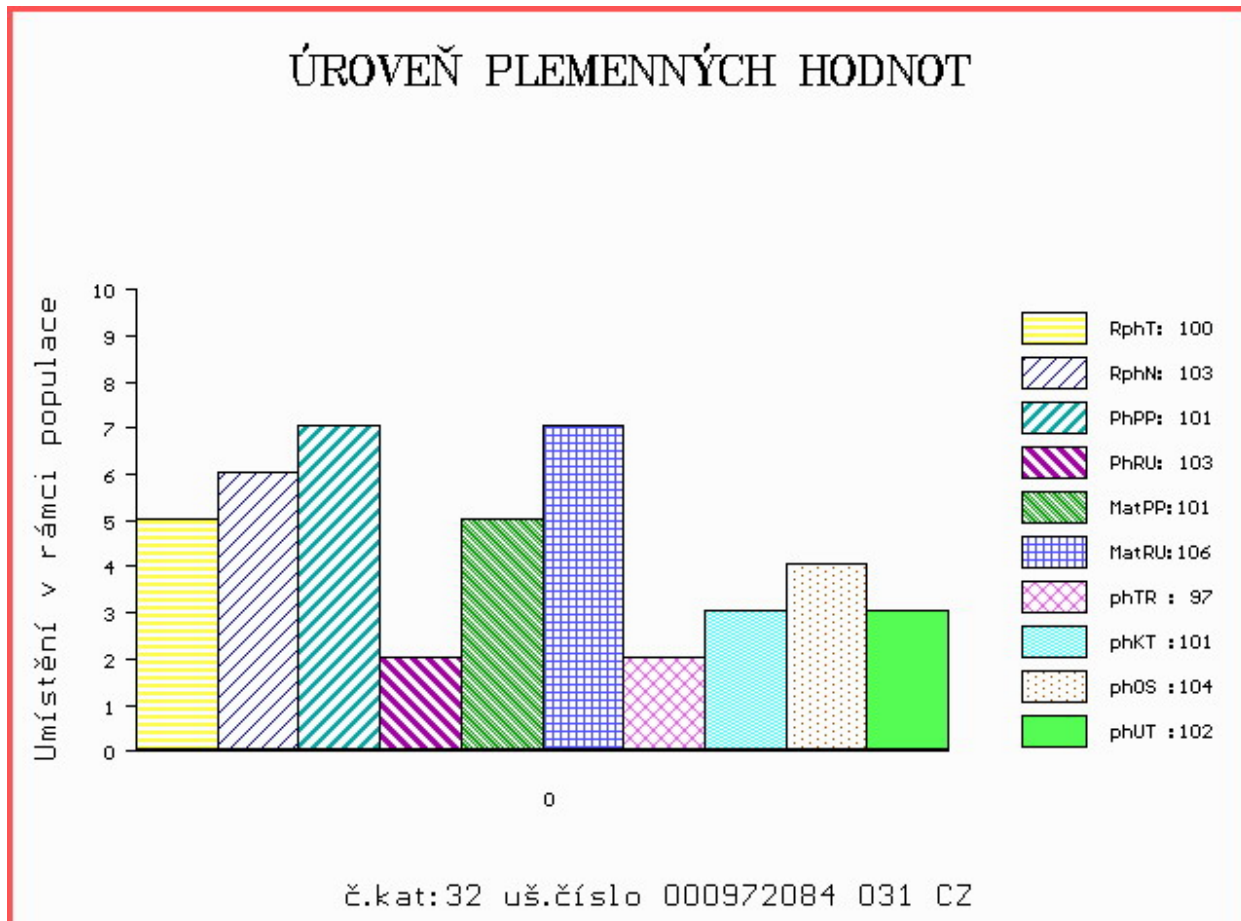

Číslo : 972086 031 CZ **DINÁR ZE ZVÍKOVA** Číslo katalogu 33
 Dat.nar. : 25.02.2017 Plemeno : T100 Charolais
 Chovatel : Tájek Jaroslav, Zvíkov
 Majitel : Tájek Jaroslav, Zvíkov

OOO 269 449 IDEALISTE RVS 1893105537
 OO ZTI 245 SUEDOIS 5811102125
 MOO 5813099561 FR PLUIE 5813099561

Otec **ZTI 599** **RÁČEK SMILOVSKÝ** **128000640693061**
 OMO ZCH 388 IMPAIR RR3 1893102983
 MO 123348 502 CZ JARMILA SMILOVSKÁ 128000123348502
 MMO 233 417 CZ EVIČKA SMILOVSKÁ 128417000233

OOM 268 192 DIEGO RR3 1888102991
 OM ZTI 081 OLYMPE RJR 7121008787
 MOM 7193123980 FR JOCONDE 7193123980

MA **354966 931 CZ /3** **ot ODETA ZE ZVÍKOVA** **352000354966931**
 OMM CHP 113 FLYN 128417002407
 MM 155560 931 CZ 352000155560931
 MMM 123371 502 CZ 128502123371

Vl.užit:nar: 51 kg ve 120d: 181 kg ve 210d: 314 kg v 365d: 565 kg / kříž: 130 cm
 Přírustek v testu : 1775 g / 107 přírustek od narození: 1448 g / 103 šourek 37 cm
 Věk při ZV 424 dní aktuálně k 23.03.18 hmotnost: 617 kg výška v kříži: 132 cm

| PLEMENNÉ HODNOTY | | | | | | | | | | LINEARNÍ HODNOCENÍ | | | | | | |
|------------------|----|----|-----|----|-----|-----|-----|-----|-----|--------------------|-------|-----|----|----|----|------|
| | pp | ru | ME | pp | ru | TR | KT | OS | UT | Hmot | kříž | TR | KT | OS | UT | CE |
| BÝK | PE | 94 | 105 | ME | 97 | 110 | 90 | 97 | 98 | 96 | | | | | | |
| MATKA | PE | 85 | 107 | ME | 86 | 108 | 91 | 100 | 103 | 100 | 792 / | 135 | 21 | 20 | 21 | 6 68 |
| Otec | PE | 99 | 97 | ME | 101 | 116 | 101 | 105 | 105 | 103 | 767 / | 140 | 23 | 19 | 19 | 6 67 |

HODNOCEN: TR 5 / / 9 KT / / OS / / UT Výsledek:

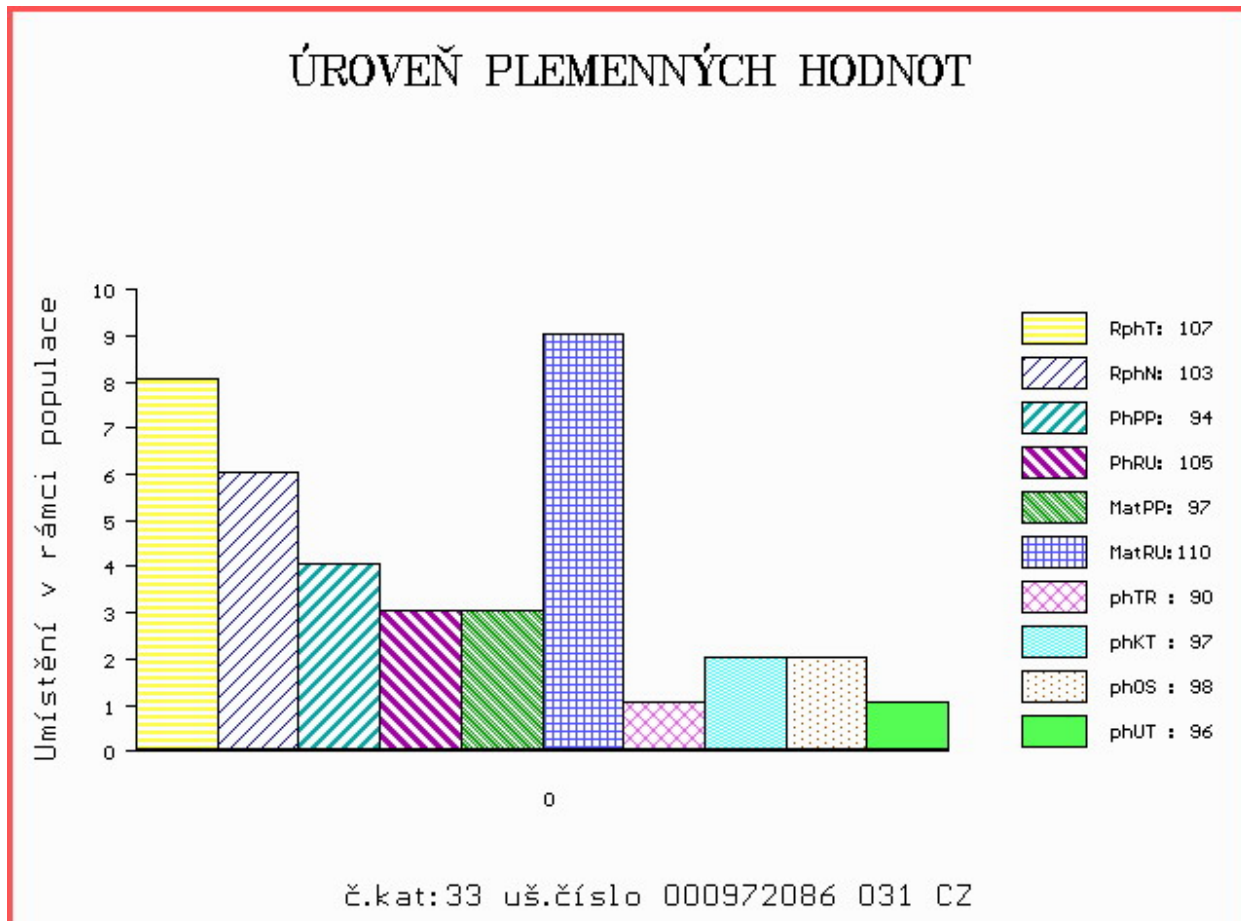

Číslo : 804372 021 CZ DACIA Číslo katalogu 34
 Dat.nar. : 03.03.2017 Plemeno : T100 Charolais
 Chovatel : Kofroň Petr, Divišovice
 Majitel : Kofroň Petr, Divišovice

OOO 268 714 NECTARGERC 0397107142
 OO ZTI 554 UTOPIQUE 3533581663
 MOO 3598057406 FR OCEANIE 3598057406

OTEC ZIT 831 ARON Z CUNKOVA 455000868885031
 OMO CHP 698 KUSTOD SU 062389104947
 MO 198117 931 CZ NIKITA Z OSTRÉHO 253000198117931
 MMO 3033 417 CZ HEDA 148000003033417

OOM ZCH 571 ICARE 7193116802
 OM ZTI 243 RITMO 7121050113
 MOM 7191133892 FR HOULETTE 7191133892

MA 491393 931 CZ /2 ot VLOČKA Z OSTRÉHO 455000491393931
 OMM ZCH 163 TILL RR5 5882101816
 MM 250660 931 CZ OTILLA Z OSTRÉHO ET 253000250660931
 MMM 8580105929 FR RAVISSANTE RR4 8580105929

Vl.užit:nar: 38 kg ve 120d: 208 kg ve 210d: 367 kg v 365d: 680 kg / kříž: 131 cm
 Přírustek v testu : 1933 g / 109 přírustek od narození: 1748 g / 113 šourek 37 cm
 Věk při ZV 418 dní aktuálně k 23.03.18 hmotnost: 711 kg výška v kříži: 134 cm

| PLEMENNÉ HODNOTY | | | | | | | | | | LINEARNÍ HODNOCENÍ | | | | | | | |
|------------------|----|-----|-----|----|-----|-----|-----|-----|-----|--------------------|------|-----|----|----|----|----|----|
| | pp | ru | pp | ru | TR | KT | OS | UT | | Hmot | kříž | TR | KT | OS | UT | CE | |
| BÝK | PE | 106 | 123 | ME | 86 | 105 | 104 | 107 | 107 | 107 | | | | | | | |
| MATKA | PE | 80 | 115 | ME | 75 | 107 | 103 | 102 | 101 | 103 | 750 | 148 | 22 | 19 | 18 | 6 | 65 |
| OTEC | PE | 111 | 113 | ME | 100 | 112 | 101 | 107 | 108 | 107 | 720 | 140 | 22 | 22 | 21 | 7 | 72 |

HODNOCEN: TR 6 / /10 KT / / OS / / UT Výsledek:

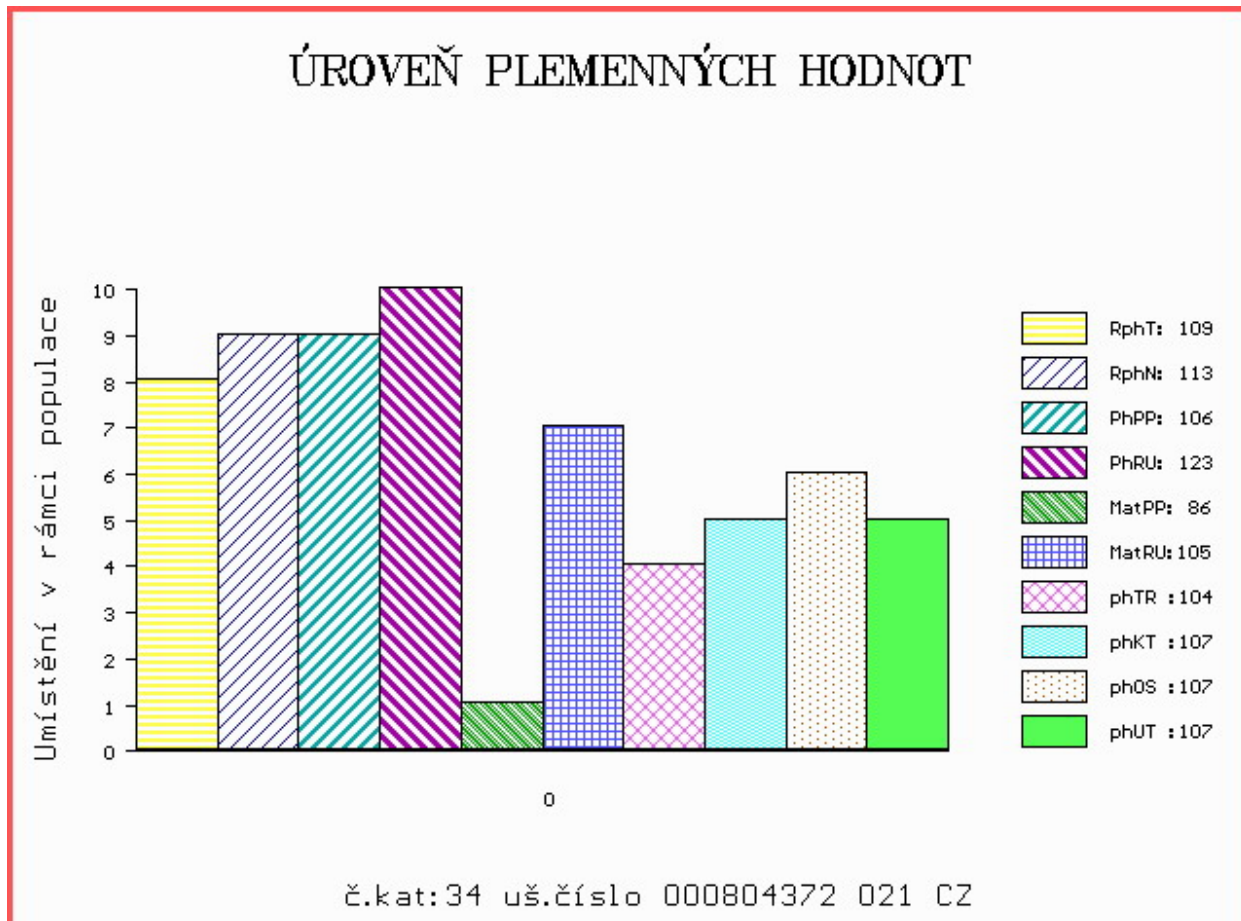

Číslo : **661862 062 CZ** **DOKTOR MZLU** Číslo katalogu 35
 Dat.nar. : 24.03.2017 Plemeno : T100 Charolais
 Chovatel : Mendelova univerzita Brno-ŠZP Žabčice
 Majitel : Mendelova univerzita Brno-ŠZP Žabčice

OOO 262 916 PICADOR 7121349662
 OO ZTI 904 SESAME 5703388462
 MOO 5797003064 FR NEFLE 5797003064

Otec ZIT 339 CASTOR 6146791641
 OMO ZCH 516 MAGENTA 4296105603
 MO 6146791345 FR TRAGEDIE 6146791345
 MMO 6105133404 FR OPA 6105133404

OOM 269 465 PACHA 5813999218
 OM ZTI 082 SUPERIEUR RVS 7121261361
 MOM 7197100165 FR NOCEUSE 7197100165

MA 196964 962 CZ /4 ot UHLAVA MZLU 106000196964962
 OMM ZCH 388 IMPAIR RR3 1893102983
 MM 111469 603 CZ JEDNIČKA MLZU 106603111469
 MMM 485 417 CZ HELENA 106417000485

Vl.užit:nar: **42 kg** ve 120d: **212 kg** ve 210d: **356 kg** v 365d: **645 kg** / kříž: **135 cm**
 Přírustek v testu : **1891 g** / **105** přírustek od narození: **1651 g** / **104** šourek **38 cm**
 Věk při ZV **397** dní aktuálně k 23.03.18 hmotnost: **643 kg** výška v kříži: **135 cm**

| PLEMENNÉ HODNOTY | | | | | | | | | | LINEARNÍ HODNOCENÍ | | | | | | | |
|------------------|----|------------|------------|----|------------|------------|------------|------------|------------|--------------------|------------|------------|-----------|-----------|-----------|----------|-----------|
| | pp | ru | pp | ru | TR | KT | OS | UT | | Hmot | kříž | TR | KT | OS | UT | CE | |
| BÝK | PE | 99 | 113 | ME | 102 | 105 | 104 | 110 | 111 | 111 | | | | | | | |
| MATKA | PE | 103 | 111 | ME | 106 | 112 | 107 | 107 | 106 | 107 | 820 | 147 | 25 | 21 | 19 | 7 | 72 |
| Otec | PE | 94 | 114 | ME | 97 | 99 | 103 | 114 | 115 | 116 | 0 | 0 | 0 | 0 | 0 | 0 | 0 |

HODNOCEN: TR 7 / /10 KT / / OS / / UT Výsledek:

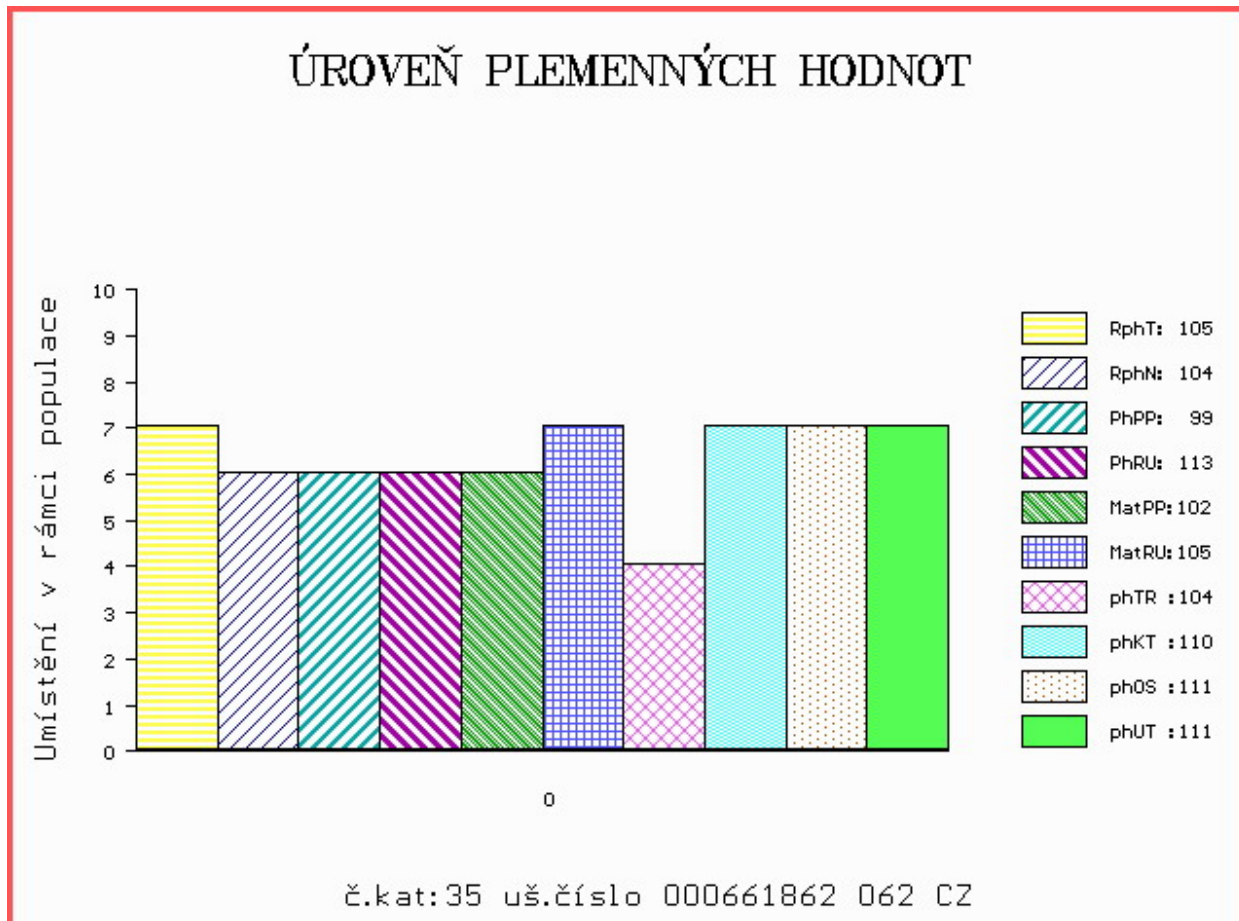

Číslo : 589150 042 CZ DARWIN Z PODLESÍ Číslo katalogu 36
 Dat.nar. : 16.03.2017 Plemeno : U100 Hereford
 Chovatel : ZD Podlesí Ročov
 Majitel : ZD Podlesí Ročov

OOO 268 924 ROOST 1 LITAUEN 49422-00366
 OO HRF 340 NYDAM 1 SPOOKY 90415-00191
 MOO 6789400043 DK DAMGÅRDS INVEST 67894-00043

OTEC HRP 580 TOMMY Z CUNKOVA 363000691421031
 OMO HRF 304 MEWIC 34G PP P830599
 MO 297119 931 CZ POINTA Z OSTRÉHO 253000297119931
 MMO 17682 962 CZ MADLA MZLU 106000017682962

OOM HRF 212 CHH 2XPROSPECTOR 8A R23558849
 OM HRF 269 IDEÁL Z PODLESÍ 061487100831
 MOM 3658 317 CZ DELFAR MOXIE 38D P2594828

MA 149981 942 CZ /3 ot 061000149981942
 OMM HRF 346 SMH AGASSI 328A 21104-00328
 MM 136698 942 CZ 061000136698942
 MMM 108988 407 CZ KARLA Z PODLESÍ 061000108988407

Vl.užit:nar: 42 kg ve 120d: 217 kg ve 210d: 328 kg v 365d: 538 kg / kříž: 133 cm
 Přírustek v testu : 1400 g / 100 přírustek od narození: 1358 g / 107 šourek 38 cm
 Věk při ZV 405 dní aktuálně k 23.03.18 hmotnost: 547 kg výška v kříži: 133 cm

| PLEMENNÉ HODNOTY | | | | | | | | | | LINEARNÍ HODNOCENÍ | | | | | | |
|------------------|----|----|-----|----|----|-----|-----|-----|-----|--------------------|-------|-----|----|----|----|------|
| | pp | ru | pp | ru | TR | KT | OS | UT | | Hmot | kříž | TR | KT | OS | UT | CE |
| BÝK | PE | 94 | 122 | ME | 91 | 110 | 110 | 106 | 103 | 104 | | | | | | |
| MATKA | PE | 96 | 117 | ME | 84 | 115 | 110 | 108 | 107 | 108 | 772 / | 144 | 25 | 22 | 18 | 7 72 |
| OTEC | PE | 92 | 112 | ME | 97 | 113 | 110 | 109 | 107 | 107 | 796 / | 145 | 28 | 21 | 18 | 6 73 |

HODNOCEN: TR 8 / /10 KT / / OS / / UT Výsledek:

