

# KATALOG ZÁKLADNÍHO VÝBĚRU

dne 26.4.2018

OPB Cunkov

Začátek 09,00 hod.

Č.   k.	Číslo býčka	OTEC st.reg.	DATUM NAROZENÍ	PLEM.	PŘÍRUSTEK (g) test RPH   živ.RPH	CH O V A T E L
1	927940 061 CZ	ZAI 315	01.01.17	G100	1500 97   1312 92	Nechvátal Milan, Počátky
2	10465 064 CZ	ZAI 062	09.01.17	G100	1758 102   1477 106	Nechvátal Milan, Počátky
3	977840 031 CZ	ZAA 798	10.01.17	G100	1566 100   1407 103	Šebelka Milan, SZ, Rančice
4	976894 031 CZ	ZAI 185	15.01.17	G100	1633 97   1560 94	Lepša Vladimír, Pěčín
5	976896 031 CZ	ZAI 183	16.01.17	G100	1616 109   1550 109	Lepša Vladimír, Pěčín
6	977844 031 CZ	ZAI 062	21.01.17	G100	2175 119   1603 120	Šebelka Milan, SZ, Rančice
7	977845 031 CZ	ZAI 199	21.01.17	G100	1533 102   1462 103	Šebelka Milan, SZ, Rančice
8	995525 031 CZ	ZAI 311	21.01.17	G100	1666 95   1408 92	Panec Pavel, Hostín
9	10470 064 CZ	284 770	24.01.17	G100	1616 96   1366 92	Nechvátal Milan, Počátky
10	10471 064 CZ	ZAI 061	25.01.17	G100	1941 119   1512 120	Nechvátal Milan, Počátky
11	976897 031 CZ	ZAI 183	27.01.17	G100	2100 123   1721 124	Lepša Vladimír, Pěčín
12	976898 031 CZ	ZAI 183	28.01.17	G100	2083 127   1862 131	Lepša Vladimír, Pěčín
13	16155 034 CZ	ZAI 322	30.01.17	G100	1316 104   1446 115	Farma Kozák, s.r.o.
14	612747 051 CZ	ZAI 061	07.02.17	G100	1883 110   1501 110	Stebelský Michal, Rynoltice
15	977848 031 CZ	ZAI 234	12.02.17	G100	1883 113   1673 118	Šebelka Milan, SZ, Rančice
16	10472 064 CZ	ZAA 847	13.02.17	G100	1508 106   1417 106	Nechvátal Milan, Počátky
17	30620 034 CZ	ZAI 199	14.02.17	G100	1616 103   1470 103	Šebelka Štěpán, Ing. Rančice
18	10473 064 CZ	ZAA 847	21.02.17	G100	1758 112   1362 113	Nechvátal Milan, Počátky
19	37250 034 CZ	ZAI 199	27.02.17	G100	1625 105   1476 106	Šebelka Milan, SZ, Rančice
20	33712 034 CZ	ZAI 260	03.03.17	G100	1858 110   1452 107	Borovka Daniel, Chlum
21	612745 051 CZ	ZAA 932	06.03.17	G100	1883 113   1678 122	Stebelský Michal, Rynoltice
22	10474 064 CZ	285 613	07.03.17	G100	1691 98   1360 92	Nechvátal Milan, Počátky
23	39277 034 CZ	ZAI 065	07.03.17	G100	1333 107   1391 104	Lepša Vladimír, Pěčín
24	999434 031 CZ	ZAA 896	22.03.17	G100	1783 113   1735 117	Zítek Jaroslav, Pechova Lhota
25	665070 072 CZ	ZAA 965	24.03.17	G100	1725 107   1456 115	Polfin eko valašská s.r.o. Újezd
26	669766 062 CZ	ZAI 416	24.03.17	G100	2133 116   1610 112	Valíhrach František, Krumvíř
27	995526 031 CZ	ZAI 314	24.03.17	G100	1616 107   1368 100	Panec Pavel, Hostín
28	995528 031 CZ	ZAI 167	25.03.17	G100	1600 110   1446 109	Panec Pavel, Hostín
29	39284 034 CZ	ZAI 065	31.03.17	G100	2375 142   2000 145	Lepša Vladimír, Pěčín
30	767166 053 CZ	ZGS 116	04.01.17	K100	1375 98   1422 103	Střední škola zem.a vet.Lanškroun
31	16158 034 CZ	ZPI 609	09.03.17	P100	1516 105   1359 107	Farma Kozák, s.r.o.
32	965912 031 CZ	ZSA 164	05.01.17	Z100	1375 106   1258 96	Farma Kozák, s.r.o.
33	965910 031 CZ	ZBS 016	01.01.17	BB100	1341 12   1291 97	Farma Kozák, s.r.o.

## Býci vyřazení před základním výběrem

Č.   k.	Číslo býčka	OTEC st.reg.	Datum narození	Body Plem.   VT   HM	CHOVATEL	Důvod vyřazení
34	10469 064 CZ	284 776	22.01.17	G100   2   9	Nechvátal Milan, Počátky	před ZV-VT
35	919533 032 CZ	284 651	09.03.17	G100   2   7	Valenta Jiří, Ing., Tuněchody	před ZV-VT
36	919534 032 CZ	284 648	13.03.17	G100   2   9	Valenta Jiří, Ing., Tuněchody	před ZV-VT

**Plemenné hodnoty uvedené v katalogu jsou spočítány k 31.3.2018**

## Termíny základních výběrů a dražeb v roce 2018

### II. turnus - Býci narození 1.1.2017 - 31.3.2017 na OPB a OCH

<i>Den</i>	<i>Datum</i>	<i>Začátek *</i>	<i>OPB , chovatel</i>	<i>Ks**</i>	<i>Plemena</i>	<i>Dražba</i>
Pondělí	<b>16.4.2018</b>	8,00	OPB Kamenná	61	MS	hodinu po skončení ZV
Úterý	<b>17.4.2018</b>	9,00	OPB Kamenná	32	AA	hodinu po skončení ZV
		14,00	DV Batelov	12	CH	x
		17,00	P.F.B.TRANSPORT, spol.s r.o.	2	HE	x
		18,00	Marek Petr, Častonín	1	GS	x
Středa	<b>18.4.2018</b>	9,00	OPB Benešov	54	CH	hodinu po skončení ZV
		15,30	Olšava eko s.r.o.Sehradice	8	AA	x
		16,30	ZEMASPOL odbyt s.r.o.Uherský Brod	4	MS	x
		17,00	Dolňácko a.s.Hluk	4	BA	x
Čtvrtek	<b>19.4.2018</b>	9,00	OPB Benešov	34	MS,LI,PI,BA	hodinu po skončení ZV
		16,00	Niemiec Czeslaw,Dolní Žukov	2	LI	x
		17,00	Poruba Jan, Šenov u N./J.	1	LI	x
		17,30	Rýdel Josef ing.,Hodslavice	1	CH	x
			Rýdel Vlastimil,Hodslavice	1	CH	x
18,00	VFU Brno ŠZP Nový Jičín	8	LI	x		
Pátek	<b>20.4.2018</b>	8,00	OPB Osík	66	CH	hodinu po skončení ZV
Sobota	<b>21.4.2018</b>	8,00	Mendelova univerzita Brno-ŠZP Žabčice	2	GS,SA	x
		10,00	Poláková Zdenka,Dolní Libochová	1	MS	x
		12,30	Hatlák V.ing.,Meziboří	10	CH	x
		14,30	Statek Mitrov,a.s.	10	AA	x
		15,30	ZD Pozovice	8	CH	x
Neděle	<b>22.4.2018</b>	8,00	TEGRO s.r.o.,Těšenov	9	AA	x
		10,30	Šašek Vladimír,ing.,Rantířov	15	AA	x
		13,30	Dvořák Josef,ing.,Telecí	9	AA	x
		16,00	VETLABFARM s.r.o.Jakubovice	15	AA	x
Pondělí	<b>23.4.2018</b>	9,00	OPB Osík	34	LI	hodinu po skončení ZV
Úterý	<b>24.4.2018</b>	9,00	OPB Cunkov	39	LI,BA,PP,UU	hodinu po skončení ZV
		16,00	Bouda Petr ing.,Voděrádky	4	CH	x
		17,00	Heráň Jan,Radič	3	CH	x
		18,00	Štěpánek Zdeněk,Příbyšice	2	MS	x
		19,00	Žížala Josef ml.,Úročnice	2	MS	x
Středa	<b>25.4.2018</b>	9,00	OPB Cunkov	36	MS,CH,HE	hodinu po skončení ZV
		15,00	Bursík Lubor.,Křenovičky	1	CH	x
		15,30	Kofroň Petr, Divišovice	4	CH	x
		17,00	Bartůněk Karel,Přílepov	2	HE	x
Čtvrtek	<b>26.4.2018</b>	9,00	OPB Cunkov	36	AA,BB,GS,PI,SA	hodinu po skončení ZV
		16,00	Farma Karel Dvořák s.r.o.	2	LI	x
Pátek	<b>27.4.2018</b>	9,00	OPB Janovice	27	MS,HE,AA,CH	hodinu po skončení ZV
		14,00	ZD Agroholding Bernartice	2	PI	x
		15,00	Nátr Jiří,Černá Voda	4	CH	x
Sobota	<b>28.4.2018</b>	9,00	Lainka Bernard,SZ,farma Zdoňov	6	MS	x
		11,00	Zuzánek J.,ing,Bernartice	6	CH,MS	x
Neděle	<b>29.4.2018</b>	9,00	Fišar Filip,Lhotka	1	LI	x
		10,00	Avena s.r.o.Dlouhá Třebová	3	LI	x
		11,00	Šeda J.,Helvíkovice	3	LI	x
		14,00	Farma Kaliště s.r.o.Č.Libchavy	4	LI	x

<i>Den</i>	<i>Datum</i>	<i>Začátek *</i>	<i>OPB , chovatel</i>	<i>Ks**</i>	<i>Plemena</i>	<i>Dražba</i>
Pondělí	30.4.2018	9,00	OPB Osík	42	AA,MS,BA,HE,UU	hodinu po skončení ZV
		17,00	Novotný Milan,Mezihoří	2	PP	x
		18,00	Statek Lipka a.s.Horní Bradlo	1	PP	x
Úterý	1.5.2018	10,30	Montážně obchodní firma s.r.o.,B.Mlýn	6	LI,UU	x
		14,00	Novák Petr, Sirá	3	CH	x
		15,30	Moulis Pavel,Milínov	2	MS	x
		17,00	Kubík Dušan,Třebčice	1	HE	x
Středa	2.5.2018	9,00	OPB Měcholupy	46	MS,MS,AA	hodinu po skončení ZV
		13,00	Měcholupská zemědělská a.s.	3	CH,MS	x
		15,00	Nejdl Martin,Zbyslav	7	AA	x
		16,00	Nejdl Zdeněk,Kvaslice	4	AA	x
Čtvrtek	3.5.2018	9,00	OPB Kundratice	27	CH	hodinu po skončení ZV
		12,00	OPB H.Jadruž	26	CH,MS	hodinu po skončení ZV
		14,00	GASFARM s.r.o., Pelhřimov	6	GS	x
		15,30	Bartoň František,Ležnice	1	MS	x
			Chlupáčková Hana,Ing.,Ležnice	1	MS	x
			UFARMA spol s.r.o.,Čistá u Rovné	2	CH	x
17,00	MORAVIA ZL CHEB spol. s.r.o., Kopanina	5	AA	x		
Pátek	4.5.2018	9,00	OPB Kundratice	36	MS,LI,AA,PP	hodinu po skončení ZV
		13,30	Hašek Václav, Újezd Svatého Kříže	1	CH	x
		15,30	Bečvář Štěpán, Hyršov	4	AA	x
		17,00	Denk Jaroslav, Hodousice	5	LI	x
Sobota	5.5.2018	9,00	Valenta Jiří,Ing.,Tuněchody	1	AA	x
		11,00	Skalický J.,Libnov	21	AA	x
		15,00	Šuranský Jaroslav,Otín,Planá u M.L.	4	CH,MS	x
Neděle	6.5.2018	9,00	Karpenková Natalija,Dubský Mlýn	1	BA	x
		10,30	Zemědělská společnost Blšany	7	MS	x
		14,00	Nečtinská zemědělská a.s.	47	LI	x
			Stříbrný Petr, Nečtiny	1	LI	x
Pondělí	7.5.2018	9,30	Žaloudek Roman,Ptenín	4	SS	x
		10,30	Vacík Václav ml.,Roupov	9	GA,SS	x
		13,00	Šumavský angus spol.s r.o.Soběsuky	20	AA	x
		16,30	Zelený Jiří,Drouhaveč	7	HE,MS	x
		17,30	Kubal Petr,Podmokly	5	MS	x
			Kubal Radek, Albrechtice	5	LI	x
Úterý	8.5.2018	9,00	Statek Kašperské Hory s.r.o.	8	MS	x
		11,30	AGRO Jinín,a.s.	24	LI,MS	x
		14,30	Zeman Vojtěch,Ing.,Jetišov	2	HE	x
			MARZEM s.r.o., Jetišov	1	HE	x
		16,00	Valenta Petr,Budyně	5	MS	x
		17,30	Černěveský Háj s.r.o.	2	LI	x
Středa	9.5.2018	9,00	Kotalík Milan,Semice	1	LI	x
			Kotalíková Dana, Semice	1	LI	x
		10,00	Maletická farma s.r.o.	5	LI,CH	x
		11,30	Krejcar David,Těšínov	4	SA	x
		13,00	Daňhel Miroslav, s.r.o. - Doubrava	1	CH	x
		15,00	Hodina František,Ing.,Záblatí	1	LI	x
			PRIMA AGRI PT a.s.	1	LI	x
			Farma Lažiště s.r.o.	1	CH	x
		16,00	Kofroň Jan,Ing.,Radhostice	18	AA	x
		18,00	Starý Karel, Žernovice	1	MS	x

<i>Den</i>	<i>Datum</i>	<i>Začátek *</i>	<i>OPB , chovatel</i>	<i>Ks**</i>	<i>Plemena</i>	<i>Dražba</i>
Čtvrtek	<b>10.5.2018</b>	8,00	Placanda Jakub,Křenovice	8	MS	x
		10,00	ZD Brloh	27	AA,MS	x
		13,30	Šebelka Milan,SZ,Rančice	5	AA	x
			Šebelka Štěpán,Ing. Rančice	1	AA	x
17,00	Lepša Vladimír,Pěčín	8	AA	x		
Pátek	<b>11.5.2018</b>	8,00	Valenta Josef,Něchov	2	LI	x
		8,30	Farka Martin,Todně	18	LI,UU	x
		12,30	Opekar Jan,Chodeč	3	AA	x
		14,00	Šedivý Jan,Smrhov	2	MS	x
		15,00	K+K Břilice	1	LI	x
		16,00	FARMA EGERT (ING) s.r.o.,Lásenice	7	AA	x
		17,30	Habr František ml.,SZ,Báňovice	14	MS	x
Sobota	<b>12.5.2018</b>	x	x	x	x	x
Neděle	<b>13.5.2018</b>	x	x	x	x	x
Pondělí	<b>14.5.2018</b>	9,30	Šilhanová Marie,Nová Ves	2	MS	x
		11,00	Družstvo vlastníků Libeň - Vtelno	4	CH,LI	x
		13,00	Šťastný Antonín,SZ,Vědlice	21	BA	x
Úterý	<b>15.5.2018</b>	10,00	Loos Adolf,Hora Svaté Kateřiny	2	LI	x
		12,00	Karban Kamil,Lhenice	2	CH	x
		13,30	Němec Eduard, Bynovec	3	LI	x
		15,00	Farma Huníkov "Pod Sedlem", spol.s r.o.	1	MS	x
Středa	<b>16.5.2018</b>	10,00	Pavelka Roman,Javorník	2	PI	x
		13,00	ZEA - PROBIO, s.r.o., Žernov	2	CH	x
		14,00	Hodboď Gustav,Libštát	2	GS	x

\* začátky ZV u chovatelů jsou orientační

**1168**



## Vysvětlivky ke zkratkám ve jménech v katalogu :

ET	- býček narozen po embryotrasferu
RED	- zbarvení red angus
P,V	- bezrohý / volný roh - heterozygot (MS,CH,LI,BA)
PP	- bezrohý – homozygot stanovené testem DNA (MS,CH,LI,BA)
R	- rohatý (MS)
+/+	- homozygot s alelami způsobujícími běžné osvalení (GS)
+/MH	- heterozygot s jednou alelou podmiňující dvojí osvalení (GS)
MH/MH	- homozygot - obě alely podmiňující dvojí osvalení (GS – oddíl „B“ PK )

### U matek plemene BA

Třída	Výška kříž (cm)	Hmotnost (kg)	RPH přímý efekt	RPH mat. efekt	RPH osvalení
SE	147 a více	800 a více	105 a vic	103 a vic	103 a vic
EC	147 a více	800 a více	105 a vic	pod 103	103 a vic
EM	147 a více	800 a více	pod 105	103 a vic	pod 103
CM	pod 147	pod 800	105 a vic	103 a vic	103 a vic
C1	pod 147	pod 800	105 a vic	pod 103	103 a vic
M1	pod 147	pod 800	pod 105	103 a vic	pod 103

### Popisky grafu úrovně plemenných hodnot

Jednotlivé plemenné hodnoty jsou rozděleny do pásem na základě výpočtu kvantilu normálního rozložení, které udávají, jak si konkrétní jedinec stojí v porovnání s průměrem populace plemenných býčků odchovaných v období 2012 – 2017.

pásma	Pozice býka v rámci populace	zkratka	Popis údaje v grafu
10	býk patří hodnotou RPH do 10 % nejlepších býků v daném ukazateli	<i>RphT</i>	RPH pro přírůstek v testu
9	býk patří hodnotou RPH do 20 % nejlepších býků v daném ukazateli	<i>RphN</i>	RPH pro životní přírůstek
8	býk patří hodnotou RPH do 30 % nejlepších býků v daném ukazateli	<i>RpPP</i>	RPH pro přímý efekt porody
7	býk patří hodnotou RPH do 40 % nejlepších býků v daném ukazateli	<i>RpRU</i>	RPH pro přímý efekt růst
6	býk patří hodnotou RPH do 50 % nejlepších býků v daném ukazateli	<i>MatPP</i>	RPH pro maternální efekt porody
5	býk patří hodnotou RPH do průměru býků v daném ukazateli	<i>MatRU</i>	RPH pro maternální efekt růst
4	býk patří hodnotou RPH do 60 % nejlepších býků v daném ukazateli	<i>phTR</i>	RPH pro lineární hodnocení těl. rámec
3	býk patří hodnotou RPH do 70 % nejlepších býků v daném ukazateli	<i>phKT</i>	RPH pro lineární hodnocení kap. těla
2	býk patří hodnotou RPH do 80 % nejlepších býků v daném ukazateli	<i>phOS</i>	RPH pro lineární hodnocení osvalení
1	býk patří hodnotou RPH do 90 % nejlepších býků v daném ukazateli	<i>phUT</i>	RPH pro lineární hodnocení užit. typ

### Hlavní selekční kritéria pro výběr do plemnitby na OPB a odchovu u chovatele

Hlavním selekčním kritériem bude pouze lineární hodnocení při základním výběru.

#### Důvody vyřazení před základním výběrem

- hodnocení tělesného rámce (1,2,3 body dle parametrů daného plemene)
- hodnocení bodů za hmotnost v 365 dnech (1,2,3 body dle parametrů daného plemene)
- nepředvedení býka k základnímu výběru na ohlávce nebo na vodící tyči
- na základě rozhodnutí majitele býka o jeho vyřazení
- zdravotní důvody (displazie varlat, apod.)

#### Důvody vyřazení při základním výběrem

- hodnocení délky těla (1,2,3 body dle parametrů daného plemene)
- hodnocení ukazatelů kapacity těla (1,2,3 body dle parametrů daného plemene)
- hodnocení ukazatelů osvalení (1,2,3 body dle parametrů daného plemene)
- hodnocení užitkové typu (1,2,3 body dle parametrů daného plemene)
- závažné vady exteriéru při základním výběru
- neodpovídající funkčnost končetin při základním výběru
- zdravotní důvody (displazie varlat, apod.)

## Reklamační řád pro základní výběry býků

Majitel odchovávaného býčka má právo podat reklamaci proti rozhodnutí výběrové komise (ČSCHMS). Tato reklamační může mít písemnou nebo ústní formu. Po skončení základního výběru býků vyzve předseda výběrové komise k podání případných protestů (reklamací). Reklamační se podává nejpozději do 60-ti minut od výzvy předsedy výběrové komise. Reklamační se podává předsedovi výběrové komise. Jménem majitele býka může jednat také zástupce OPB. Po vznesení reklamační následuje nové předvedení býka. Reklamační je podmíněna složením nevratné kauce 1000 Kč, přičemž polovina z této částky je určena pro provozovatele OPB a polovina pro ČSCHMS. Tato kauce musí být složena okamžitě v hotovosti v době podání reklamační předsedovi výběrové komise.

V případě shodného verdiktu výběrové komise a majitele býka je platný tento shodný verdikt.

V případě neshody mezi verdiktem výběrové komise a majitelem býka bude proveden nový základní výběr. Provedení nového základního výběru je podmíněno složením kauce 5000 Kč za každého reklamovaného býka. Kauce se skládá na účet ČSCHMS nejpozději do 10-ti kalendářních dnů ode dne provedení základního výběru. V případě, že nebudou peníze připsány na účet v daném termínu, platí původní verdikt výběrové komise a reklamační se dále neřeší. Nový základní výběr se uskuteční do 30-ti dnů od sporného výběru na místě, kde byla podána reklamační, pokud se obě strany nedohodnou jinak. Většinové složení komise nesmí být totožné se složením komise, která vynesla sporný verdikt. O složení komise rozhoduje ČSCHMS po dohodě s příslušným chovatelským klubem a Radou PK daného plemene. O závěru nového základního výběru je sepsán nový výběrový protokol. Proti tomuto rozhodnutí se již nelze dále odvolat. V případě, že je potvrzeno původní rozhodnutí výběrové komise, propadá kauce ve prospěch ČSCHMS, v opačném případě se vrací majiteli býka do 10-ti kalendářních dní od provedení nového základního výběru. Náklady spojené s novým základním výběrem nese strana, která při svém rozhodnutí či jednání nebyla v právu.

V každém případě se o reklamaci vede písemný zápis. Rozhodnutí výběrové komise se váže ke konkrétnímu zvířeti v konkrétním čase a není možno se na něj odvolávat v případných následných sporech. Schváleno výborem ČSCHMS dne 21.3.2006 v Hradištku pod Medníkem, změny schváleny VČS dne 6.9.2007.



<b>Sekretariát:</b> ČSCHMS Praha Těšnov 17 11705 Praha 1 Mobil : +420 724 007 860 Telefon : +420 221 812 865 E-mail : <a href="mailto:info@cschms.cz">info@cschms.cz</a>	<b>Ředitel PK</b> <i>Kopecký Jan</i> Osík 201 569 67 Osík u Litomyšle Mobil : +420 724 007 862 Telefon : +420 461 612 809 E-mail : <a href="mailto:kopecky@cschms.cz">kopecky@cschms.cz</a>	<b>Adresa PK</b> <i>Honová Nina</i> Osvoboditelů 35/9 410 02 Lovosice Mobil : +420 724 073 641 E-mail : <a href="mailto:honova@cschms.cz">honova@cschms.cz</a>
---	--	--

Číslo : 927940 061 CZ DEEP RED TOPANGUS Číslo katalogu 1  
 Dat.nar. : 01.01.2017 Plemeno : G100 Aberdeen Angus  
 Chovatel : Nechvátal Milan, Počátky  
 Majitel : Nechvátal Milan, Počátky

OOO 270 929 RED BUF CRK CHF 824-1658 299558  
 OO 269 241 RED LCHMN GRAND CANYON 1244G 566481  
 MOO 475841 CA RED KRN REBA'S ROBIN 475841

OTEC ZAI 315 LANIGAN RED DEEP CANYON ET 331505810172  
 OMO 262 695 RED BRYLOR NEW TREND 22D 788836  
 MO 1297723 CA RED BAR MM ANNIE 51R 1297723  
 MMO 880360 CA RED BAR MM ANNIE 85G 880360

OOM 265 400 RED BHC STRYKER 778117  
 OM ZAA 572 RED RIIS STRYKER 394 ET 85569-00394  
 MOM 833006 CA RED FINE LINE CONTENDER 54E 833006

MA 508729 931 CZ /2 ot ZRZKA RED Z PĚČÍNA 268000508729931  
 OMM AAP 709 PLAYBOY RED Z PĚČÍNA 268000553671031  
 MM 336656 931 CZ SIMONA RED Z PĚČÍNA 268000336656931  
 MMM 48808 931 CZ MIRKA RED Z PĚČÍNA 268000048808931

Vl.užit:nar: 35 kg ve 120d: 186 kg ve 210d: 279 kg v 365d: 501 kg / kříž: 125 cm  
 Přírustek v testu : 1500 g / 97 přírustek od narození: 1312 g / 92 šourek 38 cm  
 Věk při ZV 480 dní aktuálně k 23.03.18 hmotnost: 620 kg výška v kříži: 134 cm

PLEMENNÉ HODNOTY						LINEARNÍ HODNOCENÍ											
	pp	ru	pp	ru	TR	KT	OS	UT	Hmot	kříž	TR	KT	OS	UT	CE		
BÝK	PE	101	106	ME	98	111	89	94	97	95							
MATKA	PE	105	111	ME	99	117	95	92	91	91	644	139	21	20	19	7	67
OTEC	PE	98	104	ME	96	104	106	108	108	110	0	0	0	0	0	0	0

HODNOCEN: TR 5 / / 7 KT / / OS / / UT Výsledek:

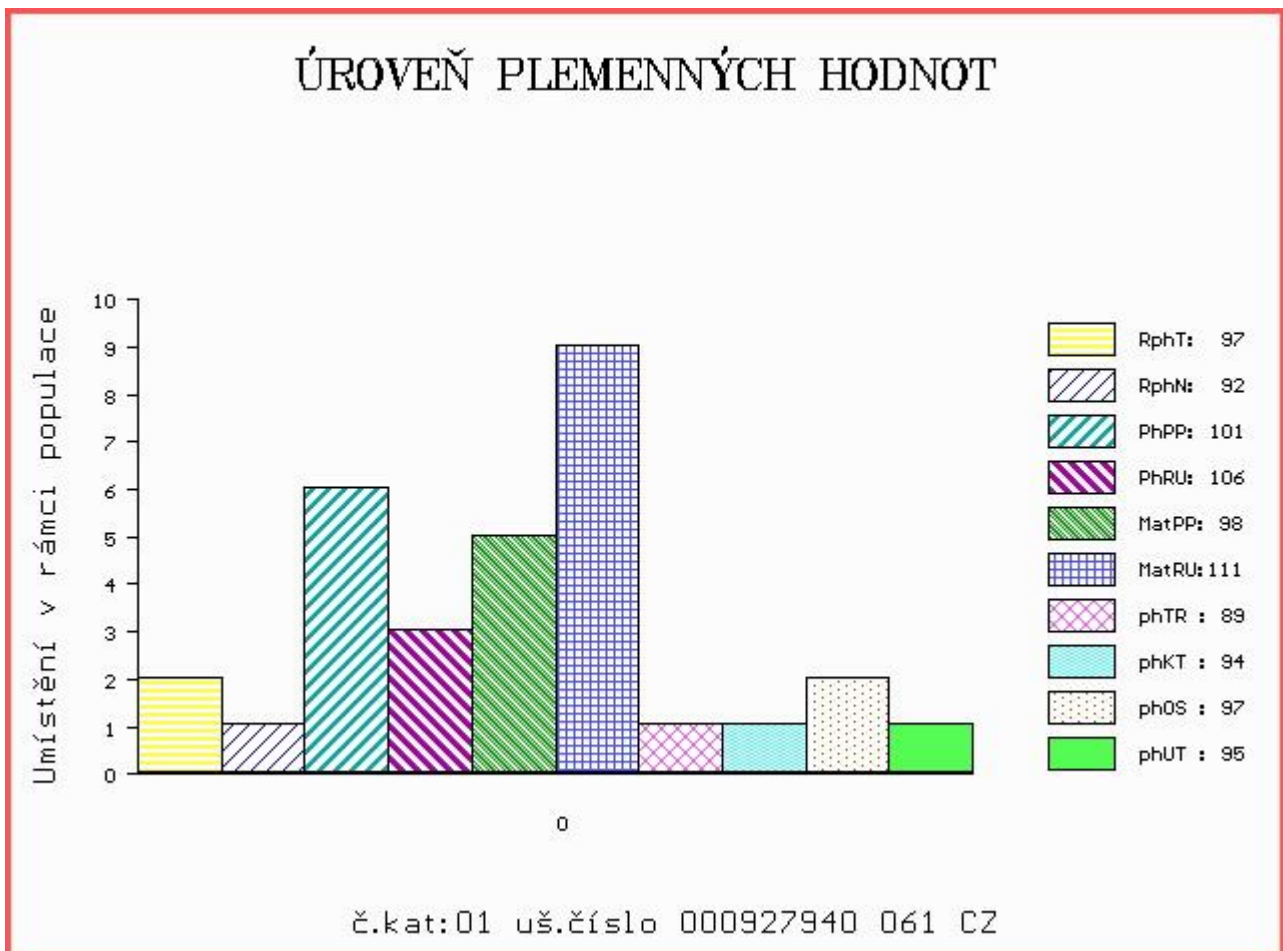

Číslo : **10465 064 CZ** **DOLFI TOPANGUS** Číslo katalogu 2  
 Dat.nar. : 09.01.2017 Plemeno : G100 Aberdeen Angus  
 Chovatel : Nechvátal Milan, Počátky  
 Majitel : Nechvátal Milan, Počátky

OOO 280 717 YOUNG DALE KNOCK OUT 134U 1452364  
 OO 280 716 YOUNG DALE XCALIBER 32X 1564938  
 MOO 1375944 CA BROOKMORE TIBBIE 222T 1375944

**OTEC ZAI 062 YONG DALE NOZEKA 2Z 1675836**  
 OMO 280 718 YOUNG DALE PANARAMA 66T 1404669  
 MO 1515514 CA YOUNG DALE ELBA 60W 1515514  
 MMO 1238491 CA YOUNG DALE ELBA 40P 1238491

OOM ZAA 453 KARMÍN RED 16M ET 035282053009  
 OM ZAA 601 OLE RED ZDB 035000532328031  
 MOM 50086 242 CZ 109K 035242050086

**MA 502835 961 CZ /3 ot VENDULA Z HOJOVIC 399000502835961**  
 OMM AAP 375 JARYN TEGRO 133284121883  
 MM 254336 961 CZ 399000254336961  
 MMM 48809 931 CZ RED 268000048809931

Vl.užit:nar: 36 kg ve 120d: 209 kg ve 210d: 308 kg v 365d: 555 kg / kříž: 126 cm  
 Přírustek v testu : 1758 g / 102 přírustek od narození: 1477 g / 106 šourek 38 cm  
 Věk při ZV 472 dní aktuálně k 23.03.18 hmotnost: 683 kg výška v kříži: 134 cm

PLEMENNÉ HODNOTY										LINEARNÍ HODNOCENÍ							
	pp	ru	pp	ru	TR	KT	OS	UT	Hmot	kříž	TR	KT	OS	UT	CE		
BÝK	PE	98	126	ME	95	83	93	107	112	109							
MATKA	PE	106	126	ME	96	78	98	103	106	105	730	139	23	20	20	7	70
OTEC	PE	87	124	ME	96	90	106	118	121	119	0	0	0	0	0	0	0

HODNOCEN: TR 5 / /10 KT / / OS / / UT Výsledek:

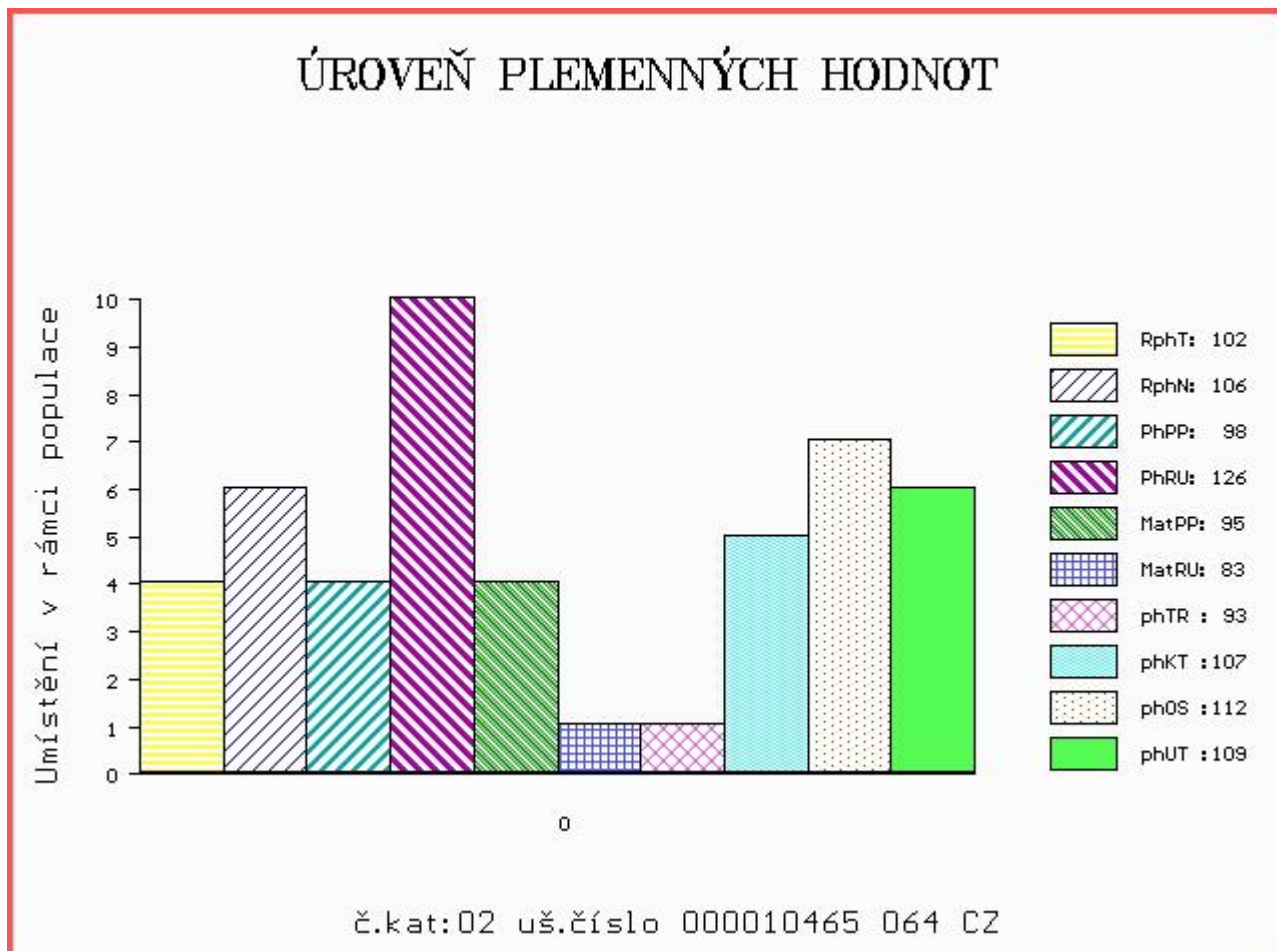



Číslo : 977840 031 CZ DIPER RED Z RANČIC 4F Číslo katalogu 3  
 Dat.nar. : 10.01.2017 Plemeno : G100 Aberdeen Angus  
 Chovatel : Šebelka Milan, SZ, Rančice  
 Majitel : Šebelka Milan, SZ, Rančice

OOO 271 970 THE MOSS EUROPA A118 182920100118  
 OO 271 969 AULDHOUSEBURN KARLOS D218 580271400218  
 MOO 59901057 UK WEDDERLIE KATREN Y057 BE059901057

**OTEC ZAA 798 NIGHTINGALE RED PIPER H446 302307300446**

OMO 271 971 MVF STOCKMAN 15K 1017417  
 MO 302307500126 UK NIGHTINGALE PREC.PRINCESS B126 302307500126  
 MMO 49700226 UK NIGHTINGALE PREC.PRINCESS Y226 WE049700226

OOM ZAA 453 KARMÍN RED 16M ET 035282053009  
 OM ZAA 726 RUBEL RED ZDB 035000629088031  
 MOM 57938 242 CZ KAROLÍNA RED ZDB 28M 035000057938242

**MA 482986 931 CZ /4 ot JARKA Z RANČIC 13Z 326000482986931**

OMM ZAA 379 JARDA AGROKIWI 040591123329  
 MM 15735 931 CZ 3P 326000015735931  
 MMM 43688 242 CZ FINESA ELCON 4L 096242043688

Vl.užit:nar: 41 kg ve 120d: 209 kg ve 210d: 335 kg v 365d: 541 kg / kříž: 131 cm  
 Přírustek v testu : 1566 g / 100 přírustek od narození: 1407 g / 103 šourek 38 cm  
 Věk při ZV 471 dní aktuálně k 23.03.18 hmotnost: 656 kg výška v kříži: 138 cm

PLEMENNÉ HODNOTY

LINEARNÍ HODNOCENÍ

	pp	ru	pp	ru	TR	KT	OS	UT	Hmot	kříž	TR	KT	OS	UT	CE		
BÝK	PE	97	116	ME	106	96	108	113	114	116							
MATKA	PE	101	116	ME	103	109	103	103	103	104	662	135	23	20	19	7	69
OTEC	PE	96	113	ME	108	85	113	115	113	117	0	0	0	0	0	0	0

HODNOCEN: TR 7 / / 9 KT / / OS / / UT Výsledek:

## ÚROVEŇ PLEMENNÝCH HODNOT

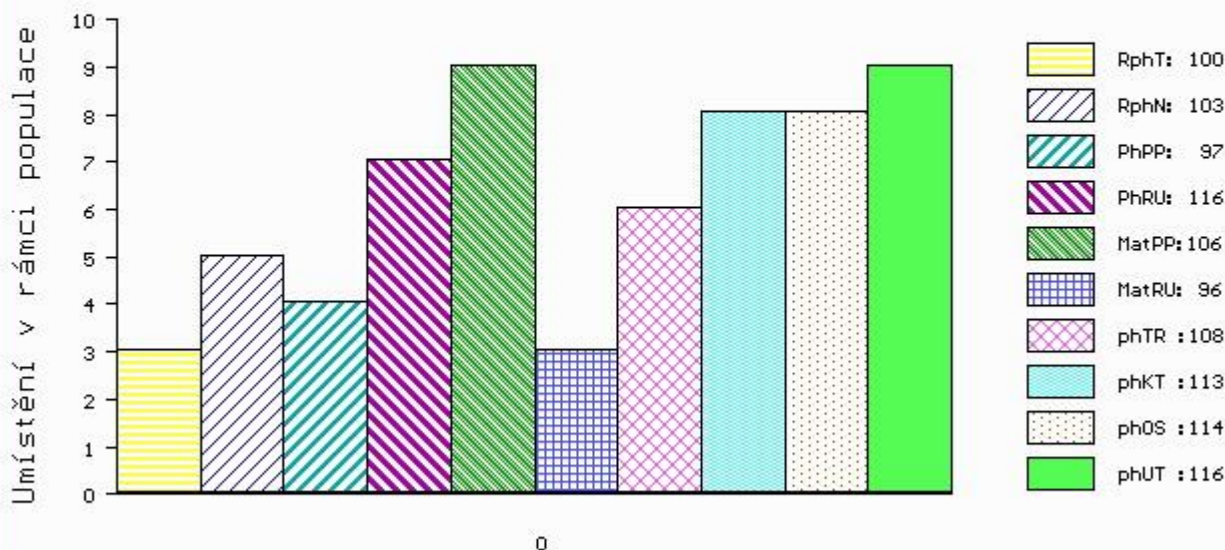

č.kat:03 uš.číslo 000977840 031 CZ

Číslo : 976894 031 CZ DENIS RED Z PĚČINA Číslo katalogu 4  
 Dat.nar. : 15.01.2017 Plemeno : G100 Aberdeen Angus  
 Chovatel : Lepša Vladimír, Pěčín  
 Majitel : Lepša Vladimír, Pěčín

OOO 281 991 LAZY MC LOOKOUT 37U 1466919  
 OO 281 990 RED LAZY MC EYE SPY 64Y 1642757  
 MOO 1480026 CA RED LAZY MC GOLD DESING 68U 1480026

OTEC ZAI 185 RED LAZY MC SPYDER 149A 1756357  
 OMO 281 992 RED RMJ REDMAN 1T 1415715  
 MO 1642753 CA RED LAZY MC LARKABA 127Y 1642753  
 MMO 1408660 CA RED LAZY MC LARKABA 61T 1408660

OOM 265 400 RED BHC STRYKER 778117  
 OM ZAA 572 RED RIIS STRYKER 394 ET 85569-00394  
 MOM 833006 CA RED FINE LINE CONTENDER 54E 833006

MA 442583 931 CZ /5 ot UPRA RED Z PĚČINA 268000442583931  
 OMM ZAA 334 LCHMN SHARPSHOOTER 1369 29AR0172  
 MM 251473 931 CZ 268000251473931  
 MMM 48146 242 CZ FINESA BERGETTA 8K 096242048146

Vl.užit:nar: 42 kg ve 120d: 215 kg ve 210d: 360 kg v 365d: 610 kg / kříž: 131 cm  
 Přírůstek v testu : 1633 g / 97 přírůstek od narození: 1560 g / 94 šourek 39 cm  
 Věk při ZV 466 dní aktuálně k 23.03.18 hmotnost: 716 kg výška v kříži: 134 cm

PLEMENNÉ HODNOTY						LINEARNÍ HODNOCENÍ											
	pp	ru	pp	ru		TR	KT	OS	UT	Hmot	kříž	TR	KT	OS	UT	CE	
BÝK	PE	96	116	ME	100	106	101	115	120	116							
MATKA	PE	109	110	ME	101	121	103	103	104	104	714	141	24	19	18	6	67
OTEC	PE	100	106	ME	89	100	95	107	113	108	0	0	0	0	0	0	0

HODNOCEN: TR 5 / /10 KT / / OS / / UT Výsledek:

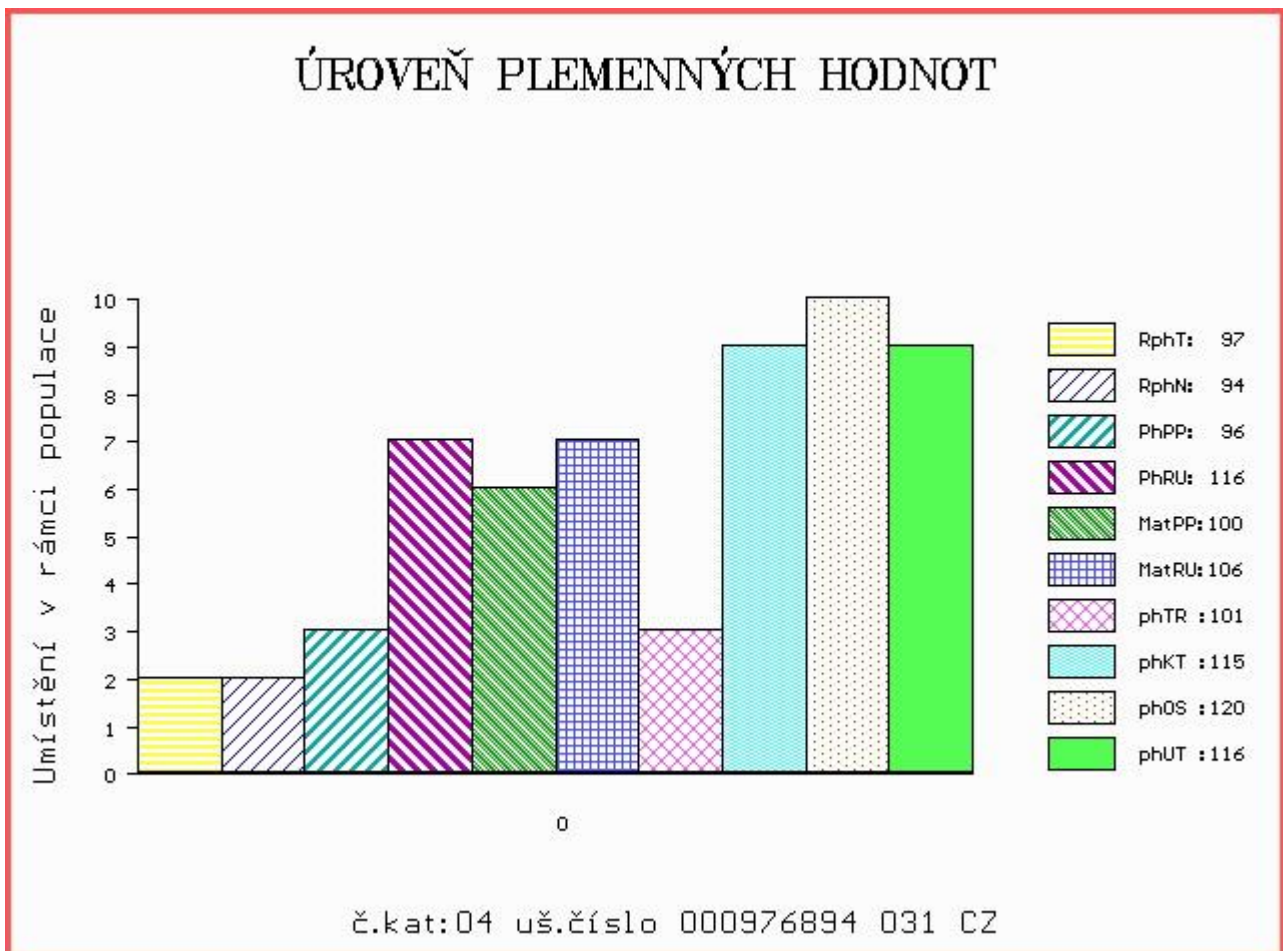

Číslo : 976896 031 CZ      DAVID Z PĚČINA      Číslo katalogu 5  
 Dat.nar. : 16.01.2017 Plemeno : G100      Aberdeen Angus  
 Chovatel : Lepša Vladimír, Pěčín  
 Majitel : Lepša Vladimír, Pěčín

OOO      272 123      RED LAZY MC STOUT 308      1343852  
 OO      ZAA 847      RED LAZY MC COWBOY CUT 26U      1441140  
 MOO      1136455 CA      RED LAZY MC STAR 185M      1136455

**Otec ZAI 183      ZIKMUND Z PĚČINA      268000855112031**  
 OMO      ZAA 637      BAR 5 AN MORE DIRECTION 3405S      1358070  
 MO      452415 961 CZ      URŠULA BLACK TEGRO      133000452415961  
 MMO      349982 961 CZ      SALY BLACK TEGRO      133000349982961

OOM      268 218      MONLINE RED TREND      83848-00267  
 OM      ZAA 546      MONLINE RED 7 U-TREND 701      83848-00701  
 MOM      8384800345 DK      MONLINE RED 7U 345 ET      83848-00345

**MA 251469 931 CZ /6 ot RED      268000251469931**  
 OMM      ZAA 334      LCHMN SHARPSHOOTER 1369      29AR0172  
 MM      124787 207 CZ      KRÁSKA RED VODŇANSKÁ      145207124787  
 MMM      4737 117 CZ           145117004737

Vl.užit:nar: 34 kg ve 120d: 189 kg ve 210d: 340 kg v 365d: 599 kg / kříž: 133 cm  
 Přírůstek v testu : 1616 g / 109      přírůstek od narození: 1550 g / 109      šourek 37 cm  
 Věk při ZV 465 dní aktuálně k 23.03.18 hmotnost: 702 kg      výška v kříži: 137 cm

PLEMENNÉ HODNOTY										LINEARNÍ HODNOCENÍ							
	pp	ru	pp	ru	TR	KT	OS	UT	Hmot	kříž	TR	KT	OS	UT	CE		
BÝK	PE	109	119	ME	96	101	109	125	128	126							
MATKA	PE	109	112	ME	97	106	93	105	107	102	708	141	23	22	20	7	72
Otec	PE	103	130	ME	99	93	111	129	131	130	718	139	27	25	25	9	86

HODNOCEN: TR 7 / /10 KT / / OS / / UT Výsledek:

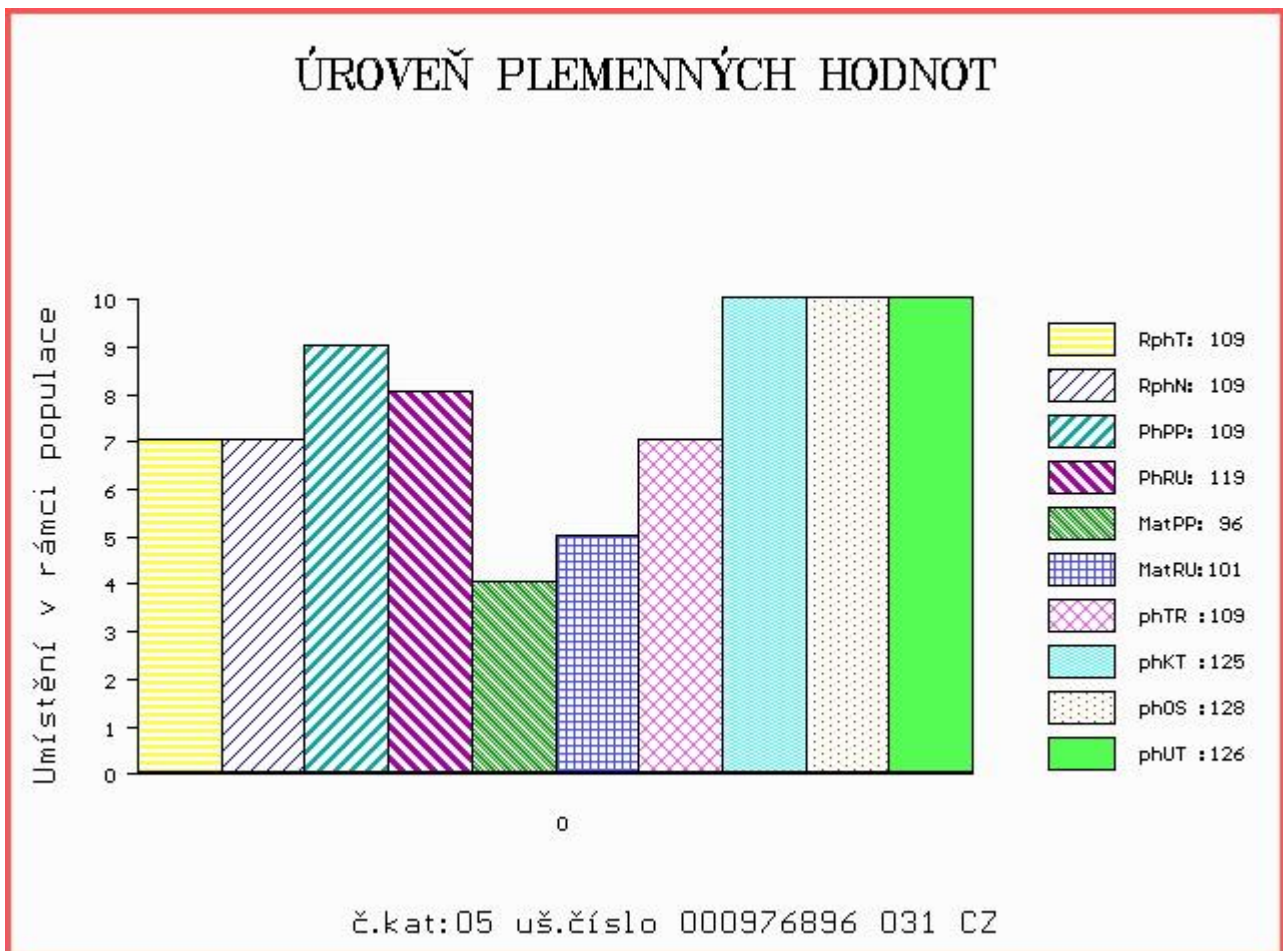

Číslo : 977844 031 CZ DOZEKA Z RANČIC 11F Číslo katalogu 6  
 Dat.nar. : 21.01.2017 Plemeno : G100 Aberdeen Angus  
 Chovatel : Šebelka Milan, SZ, Rančice  
 Majitel : Šebelka Milan, SZ, Rančice

OOO 280 717 YOUNG DALE KNOCK OUT 134U 1452364  
 OO 280 716 YOUNG DALE XCALIBER 32X 1564938  
 MOO 1375944 CA BROOKMORE TIBBIE 222T 1375944

OTEC ZAI 062 YONG DALE NOZEKA 2Z 1675836  
 OMO 280 718 YOUNG DALE PANARAMA 66T 1404669  
 MO 1515514 CA YOUNG DALE ELBA 60W 1515514  
 MMO 1238491 CA YOUNG DALE ELBA 40P 1238491

OOM 272 125 HF KODIAK 5R 1274305  
 OM ZAA 848 HF EL TIGRE 28U 1469322  
 MOM 1274314 CA HF ECHO 84R 1274314

MA 522271 931 CZ /3 ot TYGRA Z RANČIC 12B 326000522271931  
 OMM ZAA 519 MILDA RED Z PĚČINA 268000049652031  
 MM 282490 931 CZ MEDEA Z RANČIC 21T 326000282490931  
 MMM 15736 931 CZ MÍLA Z RANČIC 4P 326000015736931

Vl.užit:nar: 37 kg ve 120d: 236 kg ve 210d: 362 kg v 365d: 584 kg / kříž: 135 cm  
 Přírustek v testu : 2175 g / 119 přírustek od narození: 1603 g / 120 šourek 39 cm  
 Věk při ZV 460 dní aktuálně k 23.03.18 hmotnost: 720 kg výška v kříži: 139 cm

PLEMENNÉ HODNOTY										LINEARNÍ HODNOCENÍ							
	pp	ru	pp	ru	TR	KT	OS	UT	Hmot	kříž	TR	KT	OS	UT	CE		
BÝK	PE	101	123	ME	93	99	114	119	120	121							
MATKA	PE	94	110	ME	102	113	107	115	117	117	806	144	26	22	22	8	78
OTEC	PE	87	124	ME	96	90	106	118	121	119	0	0	0	0	0	0	0

HODNOCEN: TR 8 / /10 KT / / OS / / UT Výsledek:

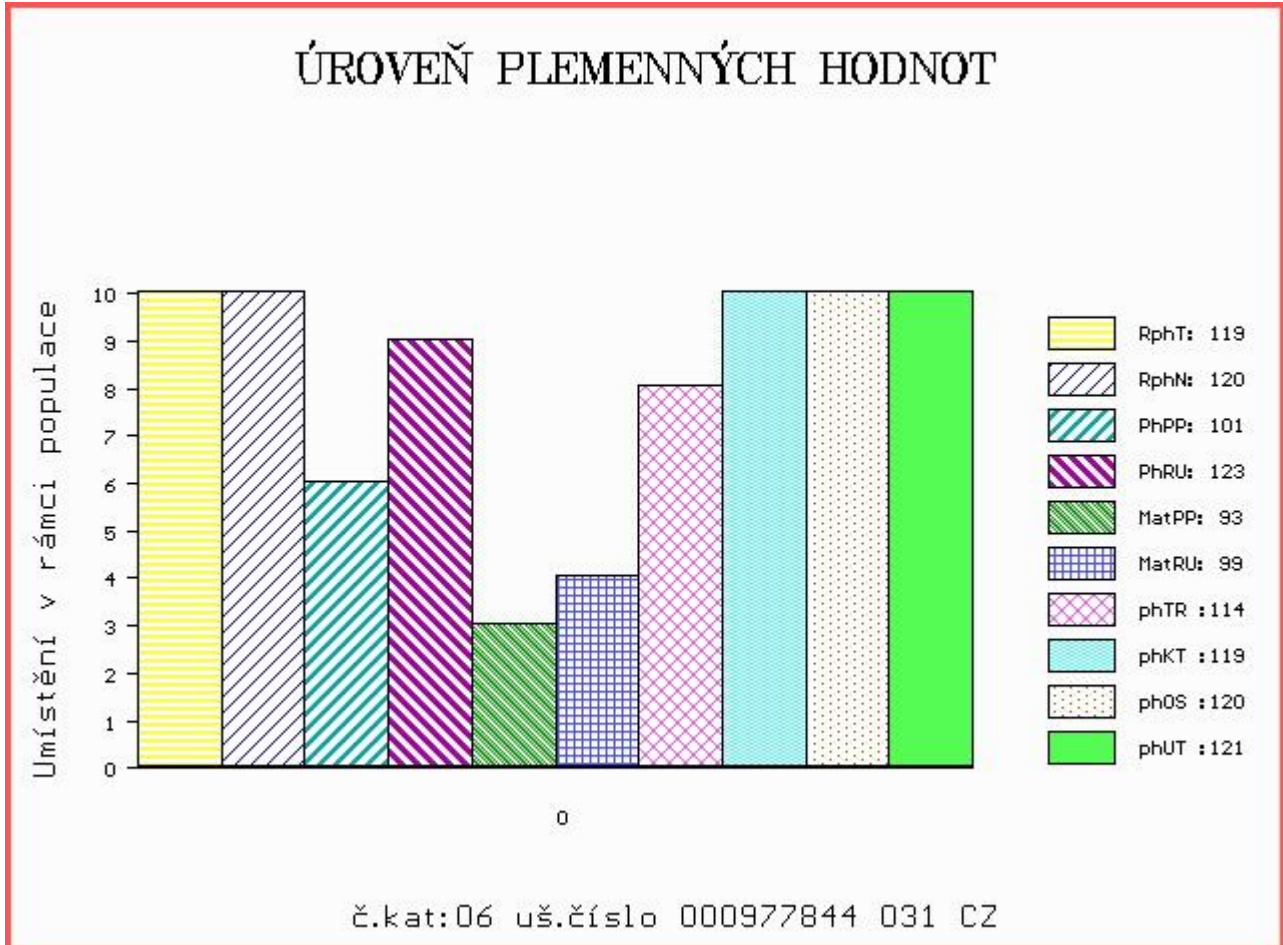



Číslo : 977845 031 CZ DARTUŠ Z RANČIC 12F Číslo katalogu 7  
 Dat.nar. : 21.01.2017 Plemeno : G100 Aberdeen Angus  
 Chovatel : Šebelka Milan, SZ, Rančice  
 Majitel : Šebelka Milan, SZ, Rančice

OOO 267 466 RED BLAZE V415 878073  
 OO ZAA 514 RED T-K BLAZER 4L 1080182  
 MOO 877043 CA RED T-K ANNA 17F 877043

OTEC ZAI 199 MEWIL ARTUŠ 1C 448000861525031  
 OMO AAP 121 AFM GOBLÉN 027117002755  
 MO 48721 931 CZ MEWIL QUEEN 24P 045000048721931  
 MMO 6132 201 CZ WILBAR QUEEN IDELETTE 2C 045201006132

OOM 265 409 LCHMN ON TARGET 1016E 492433  
 OM ZAA 334 LCHMN SHARPSHOOTER 1369 29A0172  
 MOM 404500 CA LEACHMAN DINA C1001 404500

MA 321367 931 CZ /8 ot ELCA Z RANČIC 11U 326000321367931  
 OMM ZAA 379 JARDA AGROKIWI 040591123329  
 MM 184544 931 CZ AFR ELCA 7R 326000184544931  
 MMM 4815 117 CZ FINESA ELCON 5H 096117004815

Vl.užit:nar: 46 kg ve 120d: 235 kg ve 210d: 382 kg v 365d: 583 kg / kříž: 136 cm  
 Přírustek v testu : 1533 g / 102 přírustek od narození: 1462 g / 103 šourek 38 cm  
 Věk při ZV 460 dní aktuálně k 23.03.18 hmotnost: 669 kg výška v kříži: 141 cm

PLEMENNÉ HODNOTY						LINEARNÍ HODNOCENÍ											
	pp	ru	pp	ru		TR	KT	OS	UT	Hmot	kříž	TR	KT	OS	UT	CE	
BÝK	PE	91	120	ME	91	112	116	116	115	117							
MATKA	PE	107	117	ME	87	111	107	117	120	120	632	136	23	20	21	7	71
OTEC	PE	82	115	ME	90	116	113	112	109	111	736	141	27	24	22	8	81

HODNOCEN: TR 9 / /10 KT / / OS / / UT Výsledek:

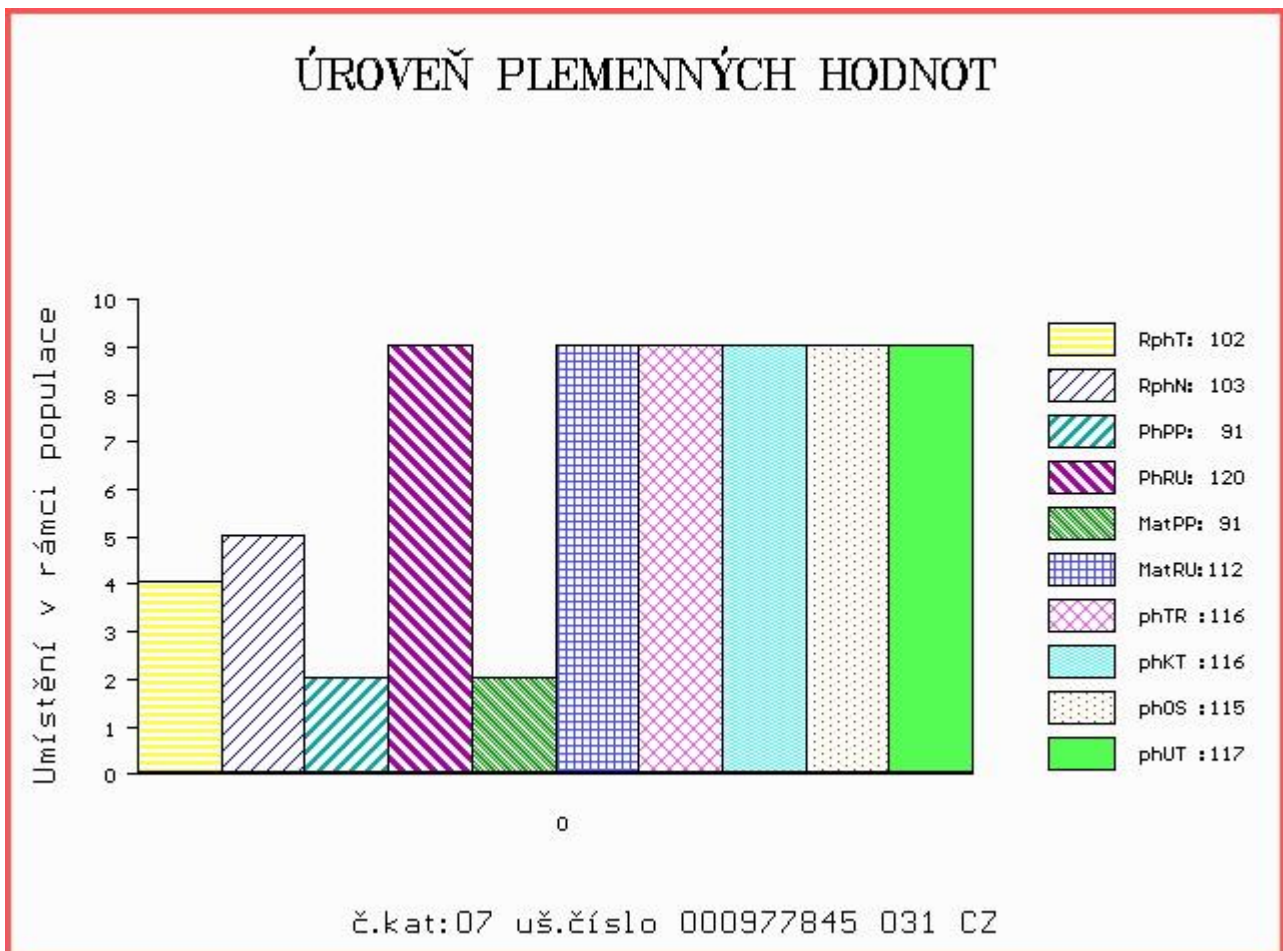

Číslo : 995525 031 CZ DEVON RED Z HOSTÍNA Číslo katalogu 8  
 Dat.nar. : 21.01.2017 Plemeno : G100 Aberdeen Angus  
 Chovatel : Panec Pavel, Hostín  
 Majitel : Panec Pavel, Hostín

OOO ZAA 943 LOGIE RED EAGLE H664 521334300664  
 OO 284 642 OAKLEA RED GRADUATE L429 580175100429  
 MOO 580175300305 UK OAKLEA RED GILLAIN J305 580175300305

OTEC ZAI 311 MOSSHALL RED SPIRIT P361 562477601361  
 OMO 280 328 AUCHINCRIEVE RED ELATION G908 522860200908  
 MO 561669200175 UK WINDY GOWL RED SKYLARK K175 561669200175  
 MMO 561669500143 UK WINDY GOWL RED SKYE G143 561669500143

OOM ZAA 166 KJM SOMETHING SPECIAL 286473  
 OM ZAA 519 MILDA RED Z PĚČÍNA 268000049652031  
 MOM 2670 117 CZ RED WIL-SEL MISS REDFORD 42E 828412

MA 322714 931 CZ /8 ot RED 412000322714931  
 OMM ZAA 336 RED NORTHLINE LIKE A ROCK 1F 870563  
 MM 15740 931 CZ RED 10P 326000015740931  
 MMM 43682 242 CZ FINESA RED SOPHIE 31J 096242043682

Vl.užit:nar: 42 kg ve 120d: 171 kg ve 210d: 319 kg v 365d: 550 kg / kříž: 131 cm  
 Přírustek v testu : 1666 g / 95 přírustek od narození: 1408 g / 92 šourek 38 cm  
 Věk při ZV 460 dní aktuálně k 23.03.18 hmotnost: 642 kg výška v kříži: 137 cm

PLEMENNÉ HODNOTY										LINEARNÍ HODNOCENÍ							
	pp	ru	pp	ru	TR	KT	OS	UT	Hmot	kříž	TR	KT	OS	UT	CE		
BÝK	PE	90	103	ME	101	106	98	111	112	110							
MATKA	PE	104	108	ME	100	111	107	114	114	114	764	144	24	22	22	8	76
OTEC	PE	78	106	ME	100	96	93	100	101	100	0	0	0	0	0	0	0

HODNOCEN: TR 7 / /10 KT / / OS / / UT Výsledek:

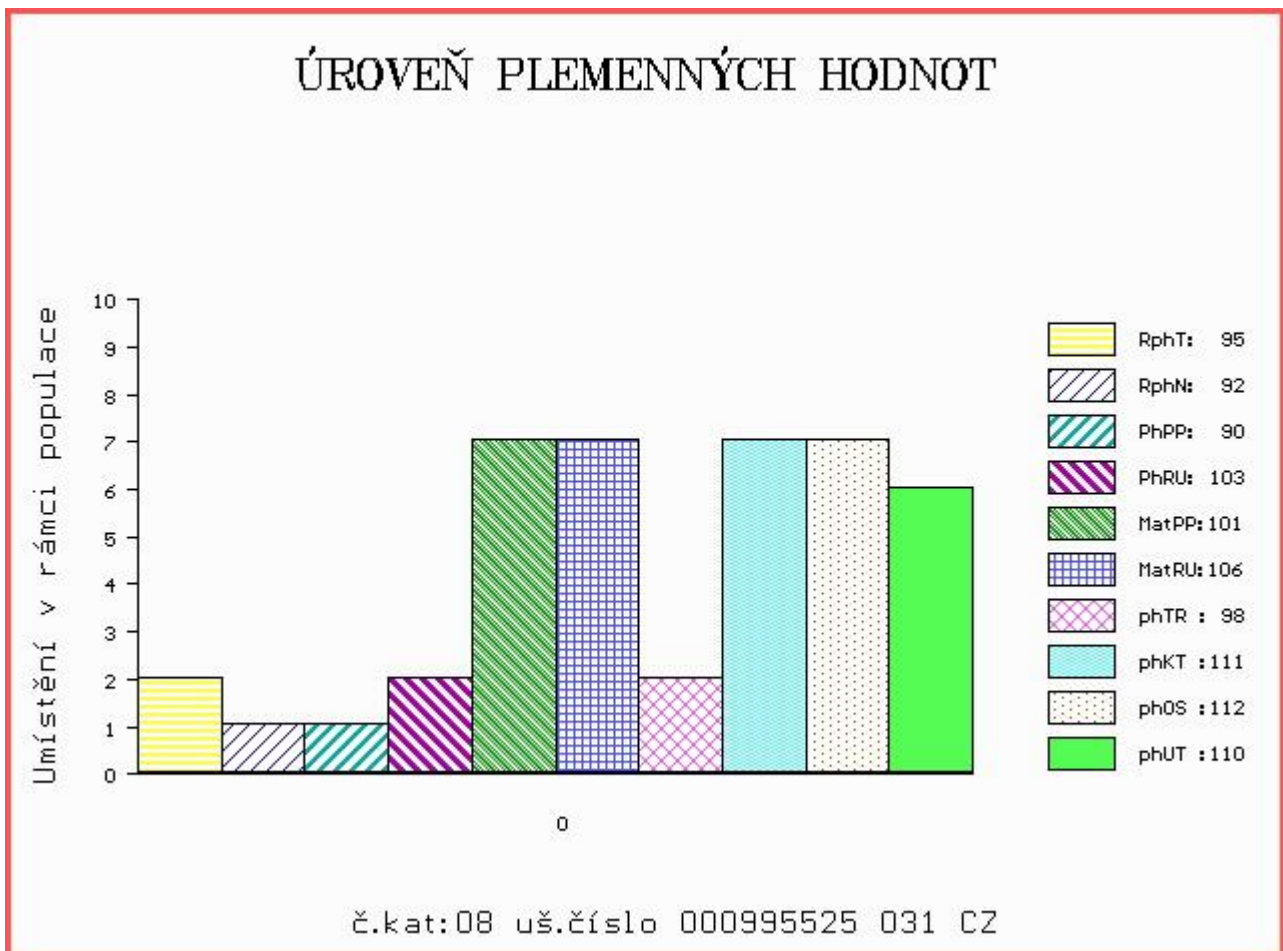

Číslo : 10470 064 CZ DAF RED TOPANGUS ET Číslo katalogu 9  
 Dat.nar. : 24.01.2017 Plemeno : G100 Aberdeen Angus  
 Chovatel : Nechvátal Milan, Počátky  
 Majitel : Nechvátal Milan, Počátky

OOO	262 695	RED BRYLOR NEW TREND 22D	788836
OO	284 771	RED BASIN TRENDSETTER 6074	1362206
MOO	589553 CA	RED BASIN ROSE F521	589553
<b>OTEC</b>	<b>284 770</b>	<b>RED BIEBER ROUGH RIDER 10712</b>	<b>1594761</b>
OMO	000	RED BIEBER TITAN 6894	595619
MO	855689 US	RED BIEBER ADELLE 8958	855689
MMO	663239 US	RED BIEBER ADELLE 7226	663239
OOM	269 240	RED SSS BOOMER 803B	738248
OM	270 773	RED LAZY MC SMASH 41N	1183959
MOM	880379 CA	RED LAURON YB ROSA 11G	880379
<b>MA</b>	<b>1347083 CA</b>	<b>/iETot RED LAZY MC BESS 17S</b>	<b>1347083</b>
OMM	000	RED SODAK PRECISION 7408-97	1063864
MM	1176014 CA	RED LAZY MC BESS 57N	1176014
MMM	934615 CA	RED LAZY MC AM'S BEST 11H	934715

Vl.užit:nar: 35 kg ve 120d: 179 kg ve 210d: 277 kg v 365d: 522 kg / kříž: 129 cm  
 Přírůstek v testu : 1616 g / 96 přírůstek od narození: 1366 g / 92 šourek 37 cm  
 Věk při ZV 457 dní aktuálně k 23.03.18 hmotnost: 613 kg výška v kříži: 135 cm

PLEMENNÉ HODNOTY										LINEARNÍ HODNOCENÍ						
	pp	ru	ME	pp	ru	TR	KT	OS	UT	Hmot	kříž	TR	KT	OS	UT	CE
BÝK	PE	94	103	ME	88	107	88	99	102	99						
MATKA	PE	91	107	ME	91	105	95	104	106	104	0 /	0	0	0	0	0
OTEC	PE	91	105	ME	86	106	91	97	99	97	0 /	0	0	0	0	0

HODNOCEN: TR 6 / / 9 KT / / OS / / UT Výsledek:

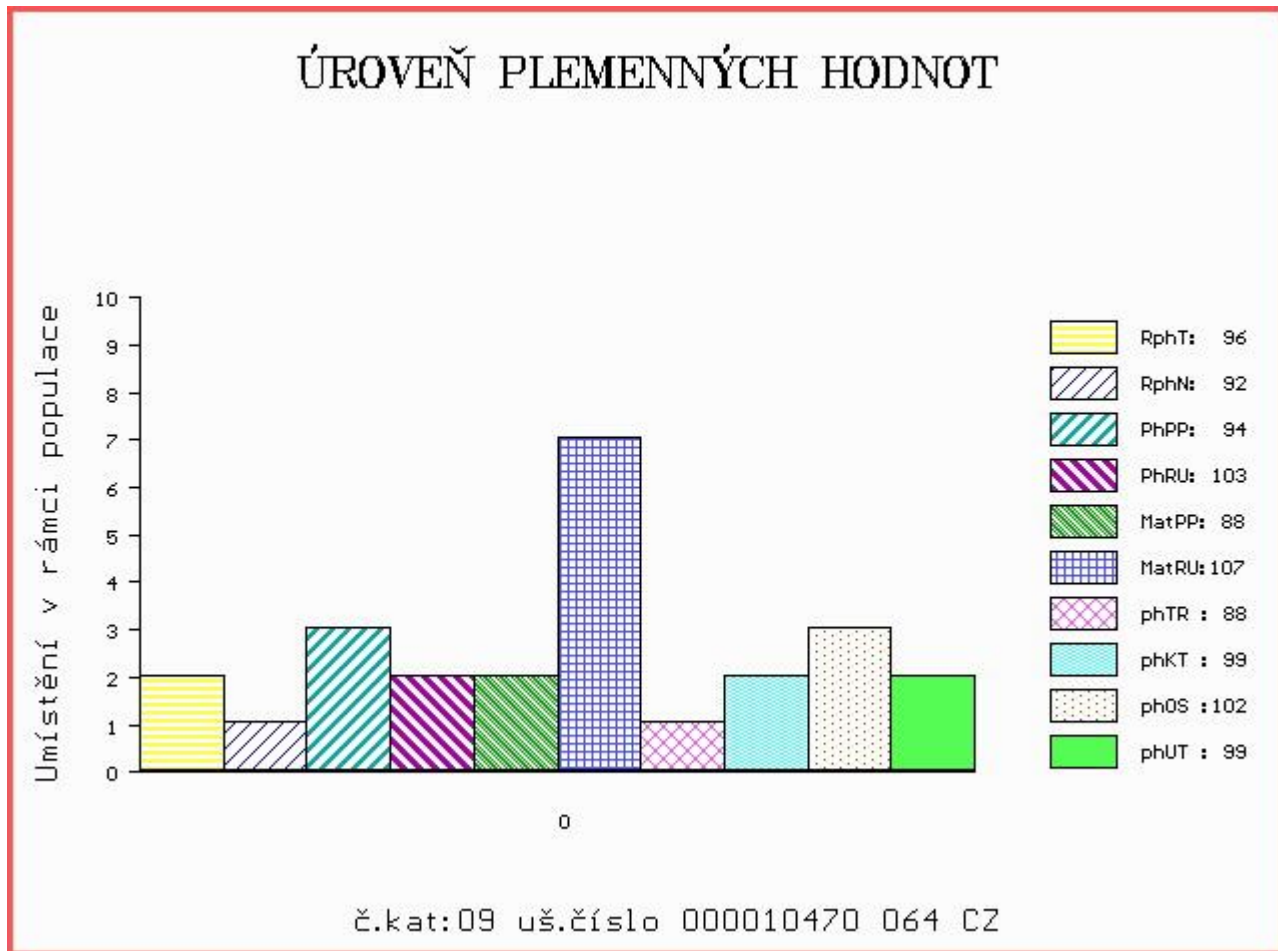

Číslo : 10471 064 CZ DAVE RED TOPANGUS Číslo katalogu 10  
 Dat.nar. : 25.01.2017 Plemeno : G100 Aberdeen Angus  
 Chovatel : Nechvátal Milan, Počátky  
 Majitel : Nechvátal Milan, Počátky

OOO 280 714 RED VGW GAME PLAN 508 1029305  
 OO 280 713 RED VGW GAME PLAN 816 1543287  
 MOO 850724 CA RED VGW TW DOLL 0270 850724

OTEC ZAI 061 RED SIX MILE GRAND SLAM 130Z 1689128  
 OMO 280 715 RED SSS BUCC 30U 1467063  
 MO 1573599 CA RED SIX MILE REBECCA 216X 1573599  
 MMO 1095197 CA RED WILBAR REBECCA 234M 1095197

OOM 270 922 RED SIX MILE SAKIC 832S 1332064  
 OM PAA 199 UNIMA RED ET 433000700968031  
 MOM 987511 CA RED T-K DIXIE 10J 987511

MA 534790 931 CZ /2 ot RED 447000534790931  
 OMM ZAA 679 PÁJA RED ET 398000542301031  
 MM 400700 961 CZ TONKA RED TEGRO 133000400700961  
 MMM 235922 961 CZ OLGA TEGRO 133000235922961

Vl.užit:nar: 37 kg ve 120d: 203 kg ve 210d: 287 kg v 365d: 564 kg / kříž: 127 cm  
 Přírustek v testu : 1941 g / 119 přírustek od narození: 1512 g / 120 šourek 39 cm  
 Věk při ZV 456 dní aktuálně k 23.03.18 hmotnost: 675 kg výška v kříži: 132 cm

PLEMENNÉ HODNOTY					LINEARNÍ HODNOCENÍ												
	pp	ru	pp	ru	TR	KT	OS	UT	Hmot	kříž	TR	KT	OS	UT	CE		
BÝK	PE	99	108	ME	81	111	96	106	109	106							
MATKA	PE	102	101	ME	94	115	96	106	110	107	622	137	20	20	20	7	67
OTEC	PE	100	114	ME	65	109	107	113	113	114	0	0	0	0	0	0	0

HODNOCEN: TR 5 / /10 KT / / OS / / UT Výsledek:

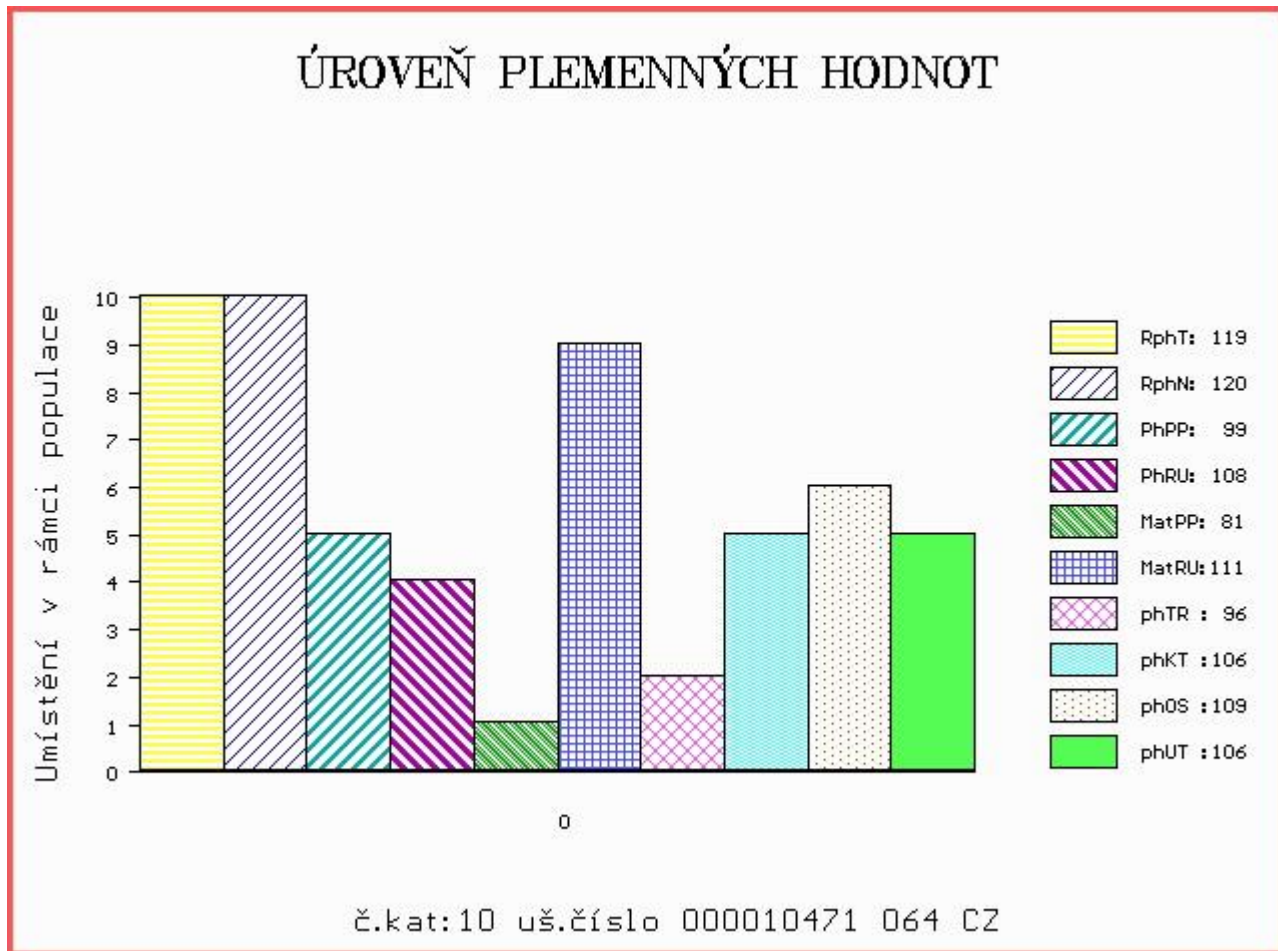



Číslo : 976897 031 CZ DALAS RED Z PĚČINA Číslo katalogu 11  
 Dat.nar. : 27.01.2017 Plemeno : G100 Aberdeen Angus  
 Chovatel : Lepša Vladimír, Pěčín  
 Majitel : Lepša Vladimír, Pěčín

OOO 272 123 RED LAZY MC STOUT 308 1343852  
 OO ZAA 847 RED LAZY MC COWBOY CUT 26U 1441140  
 MOO 1136455 CA RED LAZY MC STAR 185M 1136455

Otec ZAI 183 ZIKMUND Z PĚČINA 268000855112031  
 OMO ZAA 637 BAR 5 AN MORE DIRECTION 3405S 1358070  
 MO 452415 961 CZ URŠULA BLACK TEGRO 133000452415961  
 MMO 349982 961 CZ SALY BLACK TEGRO 133000349982961

OOM 268 218 MONLINE RED TREND 83848-00267  
 OM ZAA 546 MONLINE RED 7 U-TREND 701 83848-00701  
 MOM 8384800345 DK MONLINE RED 7U 345 ET 83848-00345

MA 336635 931 CZ /6 ot RED 268000336635931  
 OMM ZAA 334 LCHMN SHARPSHOOTER 1369 29AR0172  
 MM 48802 931 CZ RED 268000048802931  
 MMM 132577 201 CZ 268000132577201

Vl.užit:nar: 35 kg ve 120d: 198 kg ve 210d: 369 kg v 365d: 646 kg / kříž: 133 cm  
 Přírůstek v testu : 2100 g / 123 přírůstek od narození: 1721 g / 124 šourek 40 cm  
 Věk při ZV 454 dní aktuálně k 23.03.18 hmotnost: 758 kg výška v kříži: 137 cm

PLEMENNÉ HODNOTY										LINEARNÍ HODNOCENÍ							
	pp	ru	pp	ru	TR	KT	OS	UT	Hmot	kříž	TR	KT	OS	UT	CE		
BÝK	PE	108	119	ME	96	106	108	126	128	126							
MATKA	PE	108	110	ME	96	119	102	112	113	110	686	140	18	21	20	6	65
Otec	PE	103	130	ME	99	93	111	129	131	130	718	139	27	25	25	9	86

HODNOCEN: TR 7 / /10 KT / / OS / / UT Výsledek:

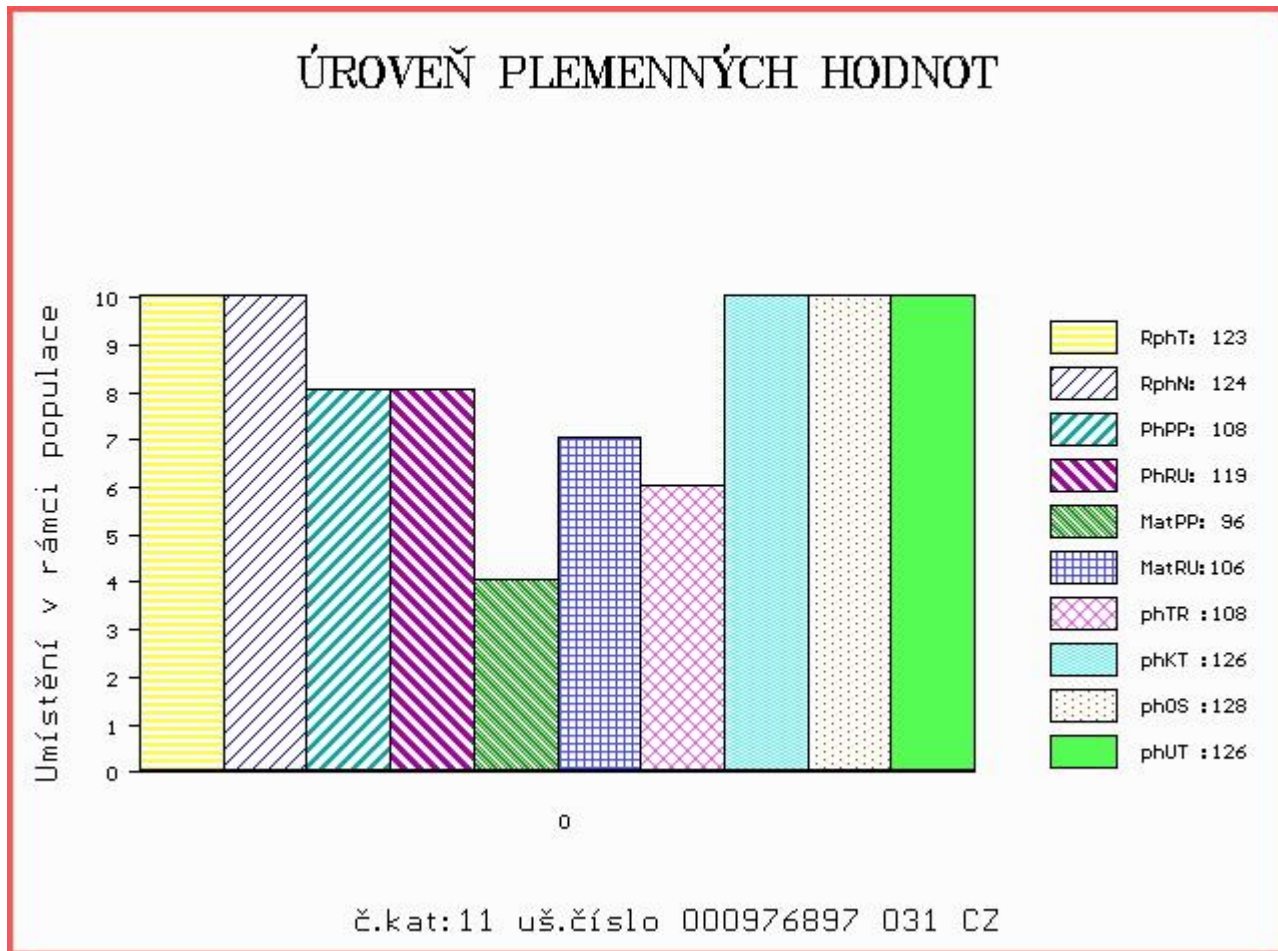

Číslo : 976898 031 CZ DRAGON RED Z PĚČÍNA Číslo katalogu 12  
 Dat.nar. : 28.01.2017 Plemeno : G100 Aberdeen Angus  
 Chovatel : Lepša Vladimír, Pěčín  
 Majitel : Lepša Vladimír, Pěčín

OOO 272 123 RED LAZY MC STOUT 308 1343852  
 OO ZAA 847 RED LAZY MC COWBOY CUT 26U 1441140  
 MOO 1136455 CA RED LAZY MC STAR 185M 1136455

OTEC ZAI 183 ZIKMUND Z PĚČÍNA 268000855112031  
 OMO ZAA 637 BAR 5 AN MORE DIRECTION 3405S 1358070  
 MO 452415 961 CZ URŠULA BLACK TEGRO 133000452415961  
 MMO 349982 961 CZ SALY BLACK TEGRO 133000349982961

OOM ZAA 334 LCHMN SHARPSHOOTER 1369 29AR0172  
 OM AAP 709 PLAYBOY RED Z PĚČÍNA 268000553671031  
 MOM 48810 931 CZ MADLA Z PĚČÍNA 268000048810931

MA 442602 931 CZ /4 ot UFONKA Z PĚČÍNA 268000442602931  
 OMM ZAA 546 MONLINE RED 7 U-TREND 701 83848-00701  
 MM 336632 931 CZ RED 268000336632931  
 MMM 110776 207 CZ RED 145207110776

Vl.užit:nar: 40 kg ve 120d: 227 kg ve 210d: 408 kg v 365d: 726 kg / kříž: 140 cm  
 Přírustek v testu : 2083 g / 127 přírustek od narození: 1862 g / 131 šourek 39 cm  
 Věk při ZV 453 dní aktuálně k 23.03.18 hmotnost: 820 kg výška v kříži: 143 cm

PLEMENNÉ HODNOTY										LINEARNÍ HODNOCENÍ							
	pp	ru	pp	ru	TR	KT	OS	UT	Hmot	kříž	TR	KT	OS	UT	CE		
BÝK	PE	102	128	ME	95	111	121	126	122	124							
MATKA	PE	109	113	ME	88	137	117	109	104	106	736	144	27	22	18	7	74
OTEC	PE	103	130	ME	99	93	111	129	131	130	718	139	27	25	25	9	86

HODNOCEN: TR 10 / /10 KT / / OS / / UT Výsledek:

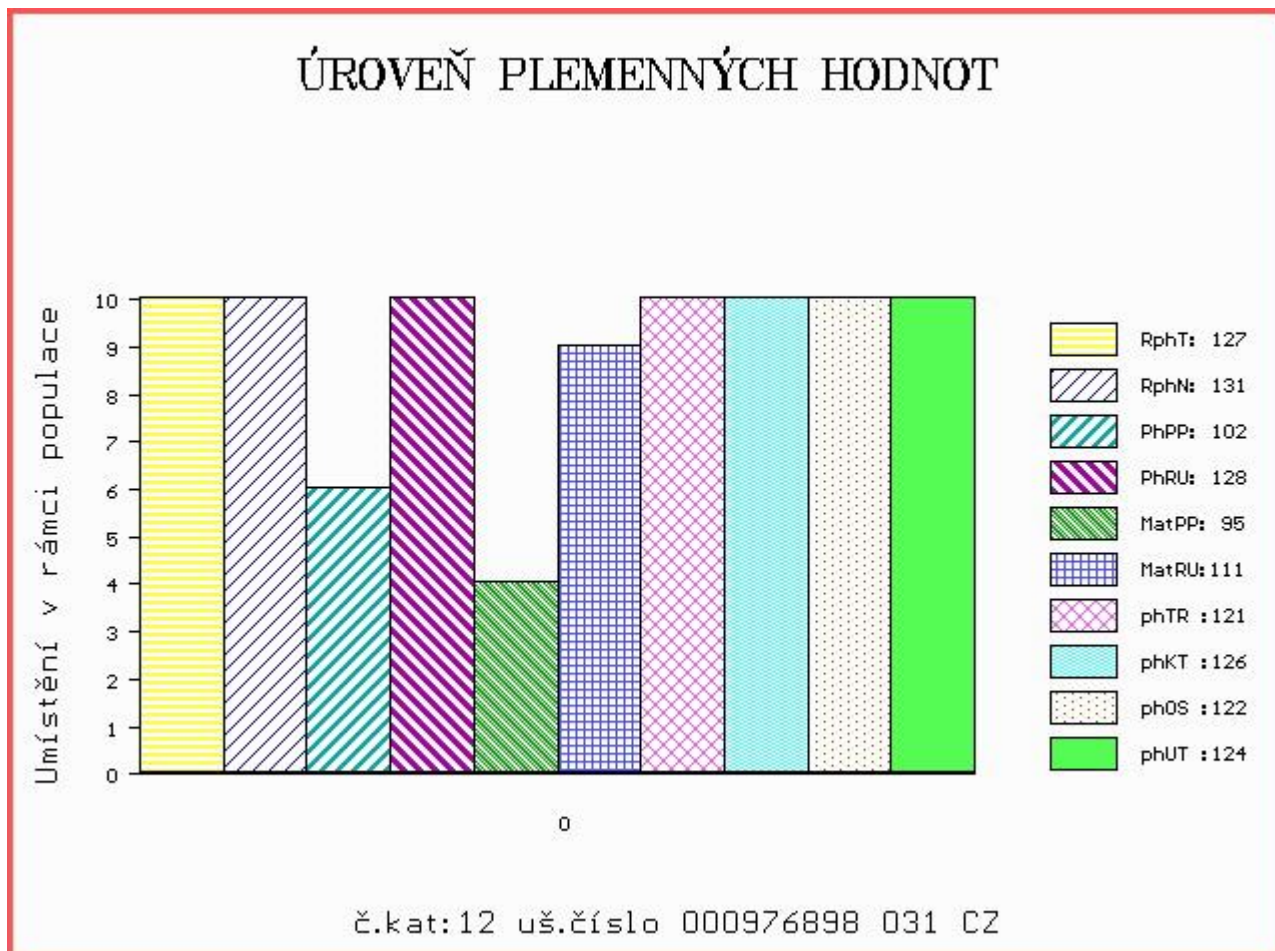

Číslo : 16155 034 CZ DIEGO RED Z CUNKOVA Číslo katalogu 13  
 Dat.nar. : 30.01.2017 Plemeno : G100 Aberdeen Angus  
 Chovatel : Farma Kozák, s.r.o.  
 Majitel : Farma Kozák, s.r.o.

OOO 270 922 RED SIX MILE SAKIC 832S 1332064  
 OO PAA 199 UNIMA RED ET 433000700968031  
 MOO 987511 CA RED T-K DIXIE 10J 987511

OTEC ZAI 322 ASTERIX RED TOPANGUS 447000927931061  
 OMO AAP 709 PLAYBOY RED Z PĚČÍNA 268000553671031  
 MO 442582 931 CZ UPA RED Z PĚČÍNA 268000442582931  
 MMO 336635 931 CZ RED 268000336635931

OOM ZAA 500 LEGENDA 268281117348  
 OM ZAA 710 RAPID 205000555026053  
 MOM 1602 953 CZ KAČKA Z TELECÍ 205000001602953

MA 389263 932 CZ /3 ot ZEEBIE RED PAVAS 087000389263932  
 OMM AAP 242 JAKARTA 035282037036  
 MM 9780 932 CZ NATI VL 14 087000009780932  
 MMM 104592 306 CZ 087306104592

Vl.užit:nar: 38 kg ve 120d: 210 kg ve 210d: 351 kg v 365d: 556 kg / kříž: 132 cm  
 Přírůstek v testu : 1316 g / 104 přírůstek od narození: 1446 g / 115 šourek 38 cm  
 Věk při ZV 451 dní aktuálně k 23.03.18 hmotnost: 641 kg výška v kříži: 137 cm

PLEMENNÉ HODNOTY										LINEARNÍ HODNOCENÍ							
	pp	ru	pp	ru	TR	KT	OS	UT	Hmot	kříž	TR	KT	OS	UT	CE		
BÝK	PE	104	122	ME	102	99	106	109	109	109							
MATKA	PE	109	111	ME	98	93	103	103	102	103	648	137	20	18	18	6	62
OTEC	PE	99	129	ME	103	108	115	113	111	113	715	136	24	24	23	9	80

HODNOCEN: TR 7 / /10 KT / / OS / / UT Výsledek:

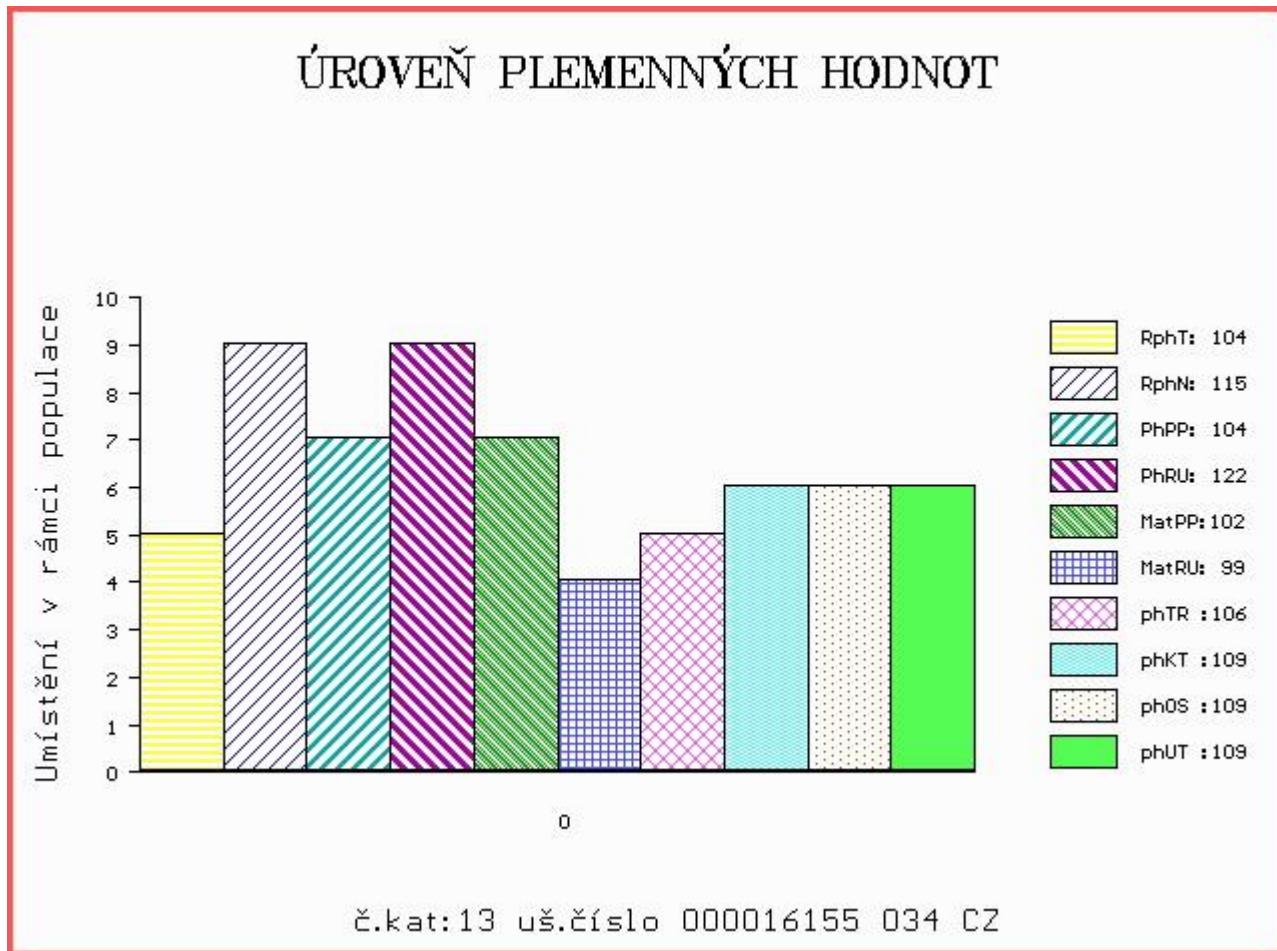

Číslo : **612747 051 CZ** **DUKE RED Z RYNOLTIC** Číslo katalogu 14  
 Dat.nar. : 07.02.2017 Plemeno : G100 Aberdeen Angus  
 Chovatel : Stebelský Michal, Rynoltice  
 Majitel : Stebelský Michal, Rynoltice

OOO 280 714 RED VGW GAME PLAN 508 1029305  
 OO 280 713 RED VGW GAME PLAN 816 1543287  
 MOO 850724 CA RED VGW TW DOLL 0270 850724

**OTEC ZAI 061 RED SIX MILE GRAND SLAM 130Z 1689128**  
 OMO 280 715 RED SSS BUCC 30U 1467063  
 MO 1573599 CA RED SIX MILE REBECCA 216X 1573599  
 MMO 1095197 CA RED WILBAR REBECCA 234M 1095197

OOM ZAA 451 KOLT 3M 035282053002  
 OM AAP 650 OPIČÁK AFM 027000543757031  
 MOM 53233 242 CZ AFM QUEEN 27L 027000053233242

**MA 135001 941 CZ /6 ot RED 408000135001941**  
 OMM ZAA 306 MEWIL RED HIGHLANDER 11H 035517007411  
 MM 113090 302 CZ RED 235000113090302  
 MMM 4733 117 CZ 145117004733

Vl.užit:nar: 40 kg ve 120d: 174 kg ve 210d: 285 kg v 365d: 579 kg / kříž: 132 cm  
 Přírustek v testu : 1883 g / 110 přírustek od narození: 1501 g / 110 šourek 39 cm  
 Věk při ZV 443 dní aktuálně k 23.03.18 hmotnost: 654 kg výška v kříži: 139 cm

PLEMENNÉ HODNOTY										LINEARNÍ HODNOCENÍ							
	pp	ru	pp	ru	TR	KT	OS	UT	Hmot	kříž	TR	KT	OS	UT	CE		
BÝK	PE	97	106	ME	84	106	98	94	93	95							
MATKA	PE	97	93	ME	103	106	101	87	84	87	714	146	27	22	18	7	74
OTEC	PE	100	114	ME	65	109	107	113	113	114	0	0	0	0	0	0	0

HODNOCEN: TR 8 / /10 KT / / OS / / UT Výsledek:

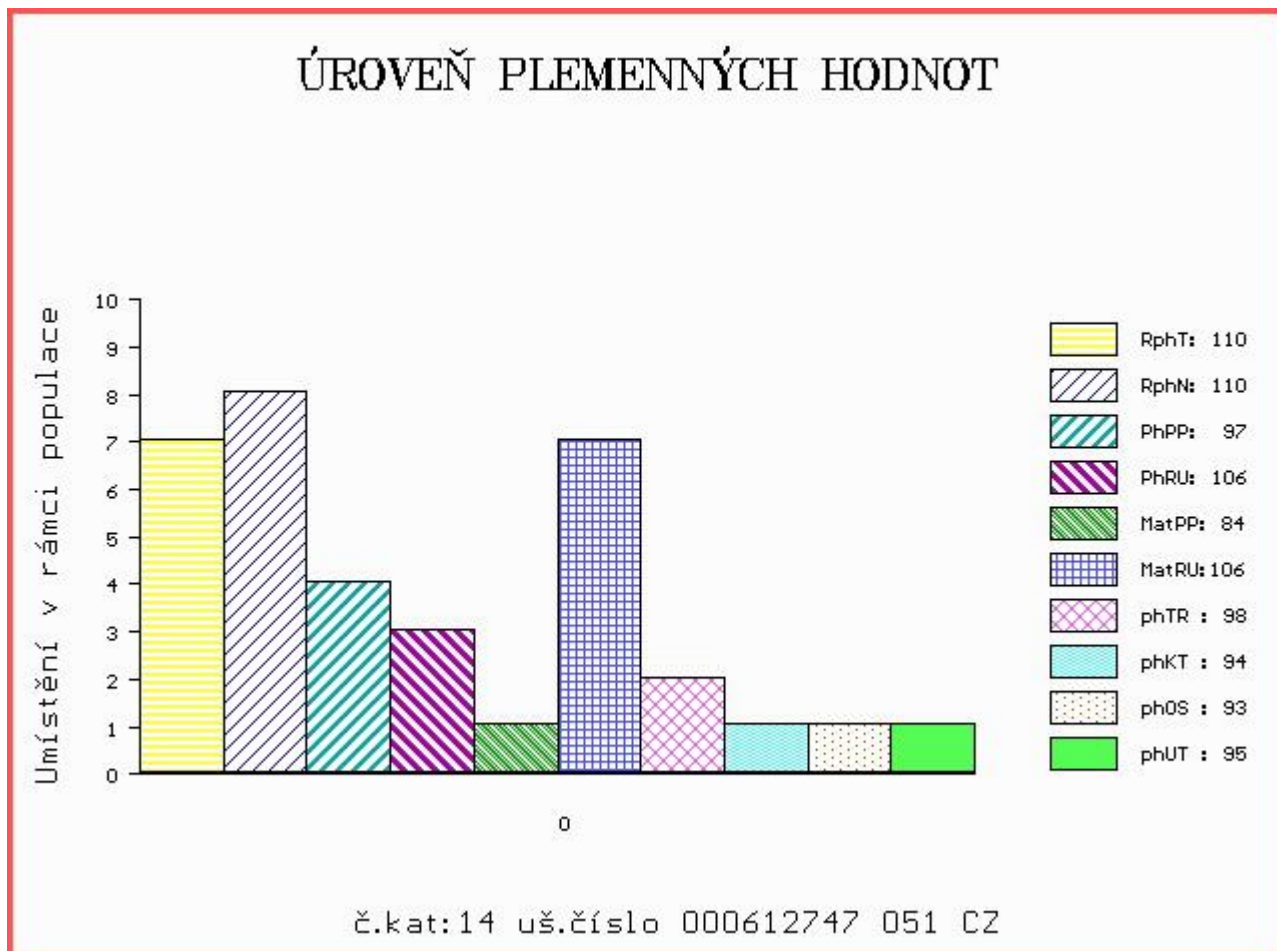



Číslo : 977848 031 CZ DRAHOŠ RED Z RANČIC 23F Číslo katalogu 15  
 Dat.nar. : 12.02.2017 Plemeno : G100 Aberdeen Angus  
 Chovatel : Šebelka Milan, SZ, Rančice  
 Majitel : Šebelka Milan, SZ, Rančice

OOO 270 346 RED FINE LINE MULBERRY 26P 1237972  
 OO 284 123 OAKLEA RED GRENADE J311 580175200311  
 MOO 1221773 US RED JCC GIDGET 80P 1221773

OTEC ZAI 234 HAWKLEY RED ZEPPELIN N659 28233120659  
 OMO 281 813 RED PIE AVALANCHE 381 921776  
 MO 282331100378 UK HAWKLEY RED ZINFANDEL H378 282331100378  
 MMO 824974 CA RED HCF ZINFANDEL 217 ET 824974

OOM 262 500 TE MANIA VICEROY V342 VTM V342  
 OM ZAA 691 TE MANIA RED LABEL ET VTM Z1023  
 MOM 254 AU TE MANIA MITTAGONG V254 VTM V254

MA 505994 931 CZ /3 ot ELISA RED Z RANČIC 5B 326000505994931  
 OMM ZAA 726 RUBEL RED ZDB 035000629088031  
 MM 421302 931 CZ ELIŠKA RED Z RANČIC 3Y 326000421302931  
 MMM 321367 931 CZ ELCA Z RANČIC 11U 326000321367931

Vl.užit:nar: 39 kg ve 120d: 247 kg ve 210d: 404 kg v 365d: 619 kg / kříž: 134 cm  
 Přírustek v testu : 1883 g / 113 přírustek od narození: 1673 g / 118 šourek 39 cm  
 Věk při ZV 438 dní aktuálně k 23.03.18 hmotnost: 715 kg výška v kříži: 134 cm

PLEMENNÉ HODNOTY										LINEARNÍ HODNOCENÍ							
	pp	ru	pp	ru	TR	KT	OS	UT	Hmot	kříž	TR	KT	OS	UT	CE		
BÝK	PE	117	131	ME	86	96	113	112	112	113							
MATKA	PE	111	121	ME	88	115	109	105	104	105	712	141	24	20	21	7	72
OTEC	PE	120	117	ME	89	89	93	106	110	105	0	0	0	0	0	0	0

HODNOCEN: TR 6 / /10 KT / / OS / / UT Výsledek:

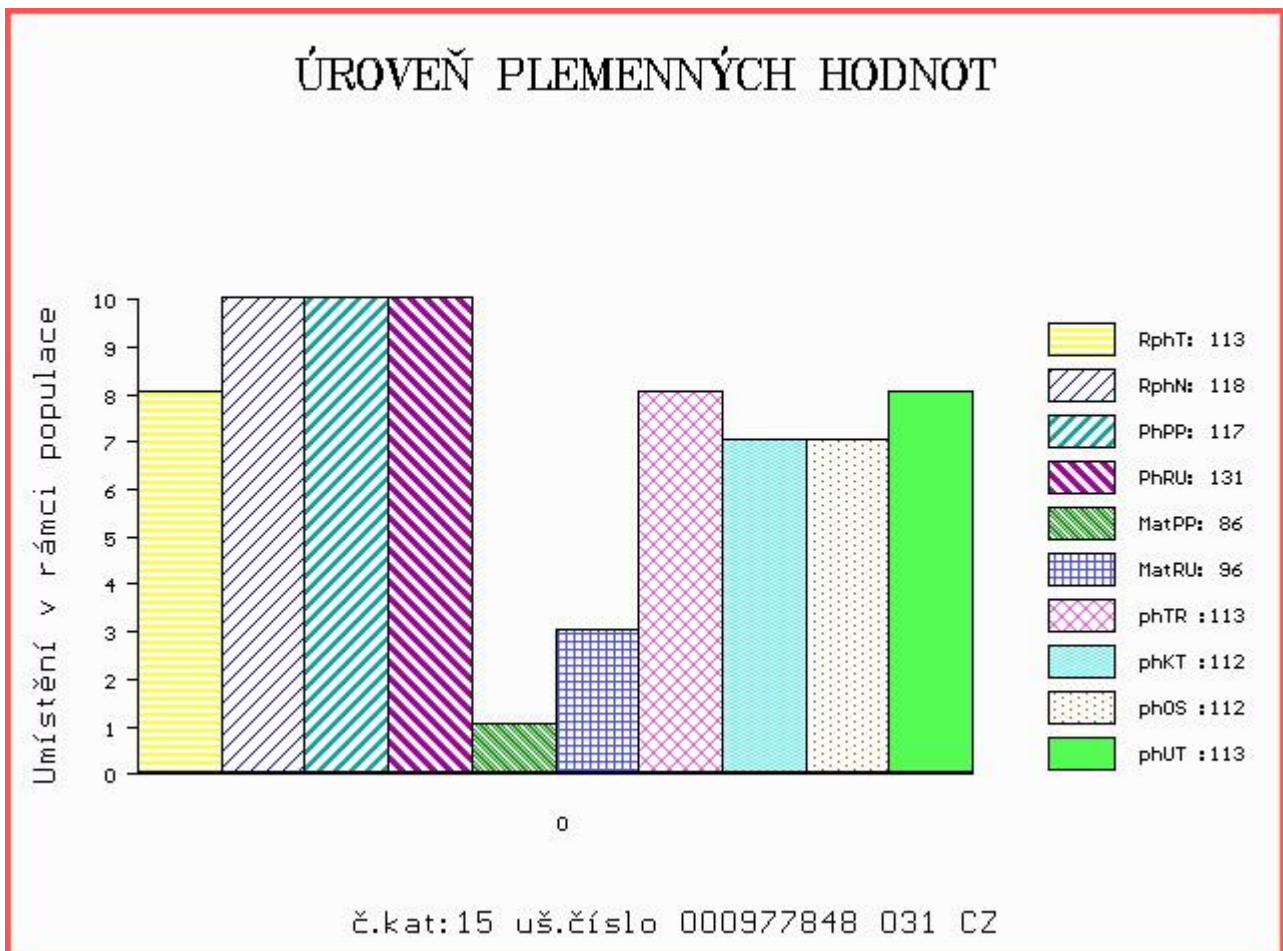

Číslo : 10472 064 CZ DARIUS RED TOPANGUS Číslo katalogu 16  
 Dat.nar. : 13.02.2017 Plemeno : G100 Aberdeen Angus  
 Chovatel : Nechvátal Milan, Počátky  
 Majitel : Nechvátal Milan, Počátky

OOO 270 773 RED LAZY MC SMASH 41N 1183959  
 OO 272 123 RED LAZY MC STOUT 308 1343852  
 MOO 1343851 CA RED LAZY MC SCYTHIA 78N 1343851

OTEC ZAA 847 RED LAZY MC COWBOY CUT 26U 1441140  
 OMO 272 124 LAZY MC WORLDWIDE 5K 1020608  
 MO 1136455 CA RED LAZY MC STAR 185M 1136455  
 MMO 1136454 CA RED LAZY MC STAR 100J 1136454

OOM 265 398 RED LCC HEAVEN OR BUST 1000B 385386  
 OM ZAA 283 HAWKINS BRONZE 495436  
 MOM 425091 CA KARA'S PRIDE MISS BETH 425091

MA 349970 961 CZ /6 ot SISI RED TEGRO 133000349970961  
 OMM ZAA 511 LEVHARD RED Z CUNKOVA ET 253031070326  
 MM 272520 961 CZ OLÍVIE RED TEGRO 133000272520961  
 MMM 29440 961 CZ LEA BLACK RF TEGRO 133000029440961

Vl.užit:nar: 39 kg ve 120d: 240 kg ve 210d: 318 kg v 365d: 530 kg / kříž: 130 cm  
 Přírustek v testu : 1508 g / 106 přírustek od narození: 1417 g / 106 šourek 37 cm  
 Věk při ZV 437 dní aktuálně k 23.03.18 hmotnost: 610 kg výška v kříži: 136 cm

PLEMENNÉ HODNOTY										LINEARNÍ HODNOCENÍ							
	pp	ru	pp	ru	TR	KT	OS	UT	Hmot	kříž	TR	KT	OS	UT	CE		
BÝK	PE	103	114	ME	100	103	101	103	103	103							
MATKA	PE	108	113	ME	92	113	105	105	104	104	662	143	23	20	18	7	68
OTEC	PE	107	111	ME	102	96	97	109	113	110	0	0	0	0	0	0	0

HODNOCEN: TR 7 / / 9 KT / / OS / / UT Výsledek:

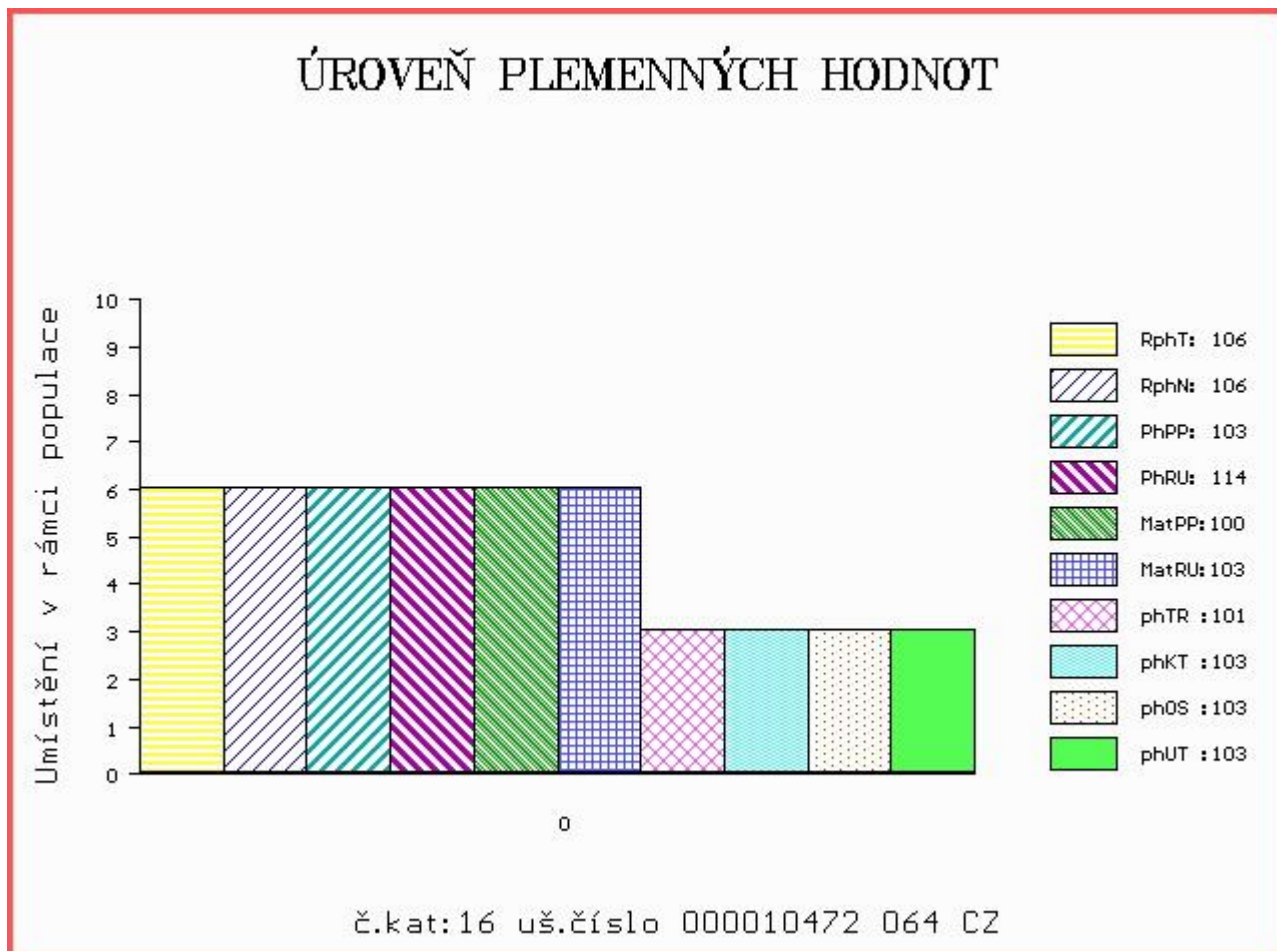

Číslo : 30620 034 CZ DARTAGNAN RED Z RANČIC 25FŠ Číslo katalogu 17  
 Dat.nar. : 14.02.2017 Plemeno : G100 Aberdeen Angus  
 Chovatel : Šebelka Štěpán, Ing. Rančice  
 Majitel : Šebelka Štěpán, Ing. Rančice

OOO 267 466 RED BLAZE V415 878073  
 OO ZAA 514 RED T-K BLAZER 4L 1080182  
 MOO 877043 CA RED T-K ANNA 17F 877043

**Otec ZAI 199 MEWIL ARTUŠ 1C 448000861525031**

OMO AAP 121 AFM GOBLÉN 027117002755  
 MO 48721 931 CZ MEWIL QUEEN 24P 045000048721931  
 MMO 6132 201 CZ WILBAR QUEEN IDELETTE 2C 045201006132

OOM ZAA 453 KARMÍN RED 16M ET 035282053009  
 OM ZAA 726 RUBEL RED ZDB 035000629088031  
 MOM 57938 242 CZ KAROLÍNA RED ZDB 28M 035000057938242

**MA 421309 931 CZ /5 ot REBELA RED Z RANČIC 20Y 326000421309931**

OMM ZAA 379 JARDA AGROKIWI 040591123329  
 MM 147973 201 CZ LEONA Z RANČIC 326000147973201  
 MMM 48155 242 CZ FINESA MISS HOBO 5L 096242048155

Vl.užit:nar: 38 kg ve 120d: 221 kg ve 210d: 361 kg v 365d: 583 kg / kříž: 136 cm  
 Přírůstek v testu : 1616 g / 103 přírůstek od narození: 1470 g / 103 šourek 38 cm  
 Věk při ZV 436 dní aktuálně k 23.03.18 hmotnost: 629 kg výška v kříži: 138 cm

PLEMENNÉ HODNOTY

LINEARNÍ HODNOCENÍ

	pp	ru	pp	ru	TR	KT	OS	UT	Hmot	kříž	TR	KT	OS	UT	CE		
BÝK	PE	91	116	ME	102	117	108	111	111	112							
MATKA	PE	90	110	ME	113	120	97	98	99	99	712	140	18	20	19	7	64
Otec	PE	82	115	ME	90	116	113	112	109	111	736	141	27	24	22	8	81

HODNOCEN: TR 8 / /10 KT / / OS / / UT Výsledek:

ÚROVEŇ PLEMENNÝCH HODNOT

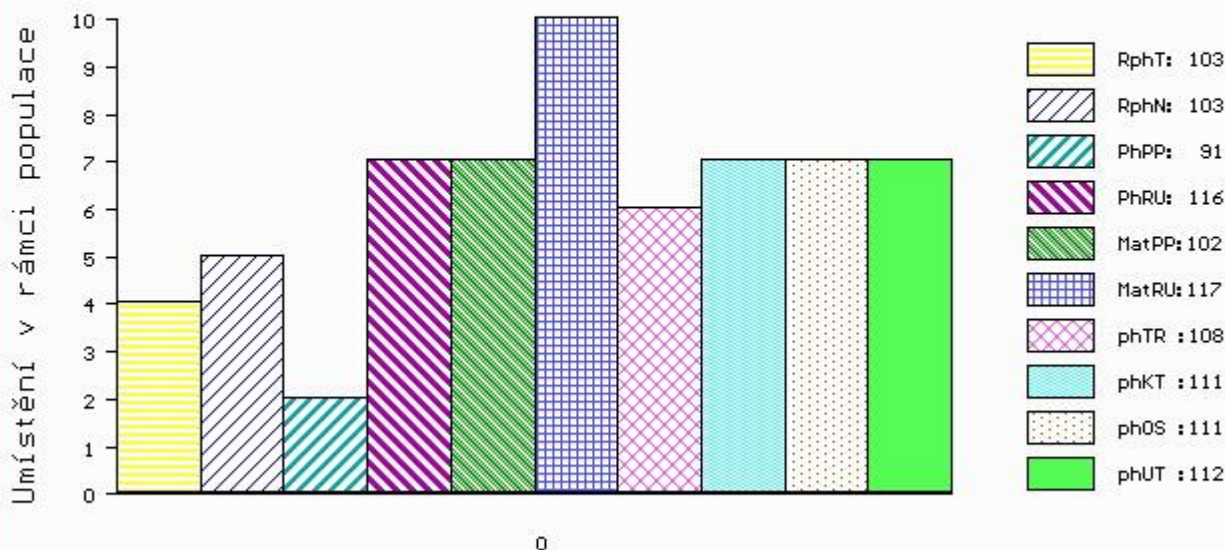

č.kat:17 uš.číslo 000030620 034 CZ

Číslo : 10473 064 CZ DAKAR RED TOPANGUS Číslo katalogu 18  
 Dat.nar. : 21.02.2017 Plemeno : G100 Aberdeen Angus  
 Chovatel : Nechvátal Milan, Počátky  
 Majitel : Nechvátal Milan, Počátky

OOO 270 773 RED LAZY MC SMASH 41N 1183959  
 OO 272 123 RED LAZY MC STOUT 308 1343852  
 MOO 1343851 CA RED LAZY MC SCYTHIA 78N 1343851

OTEC ZAA 847 RED LAZY MC COWBOY CUT 26U 1441140  
 OMO 272 124 LAZY MC WORLDWIDE 5K 1020608  
 MO 1136455 CA RED LAZY MC STAR 185M 1136455  
 MMO 1136454 CA RED LAZY MC STAR 100J 1136454

OOM 270 368 LCC FIELD DAY A614N 937253  
 OM ZAA 703 RESET RED ET 398000624477031  
 MOM 830590 US SRN PENNY 2039 830590

MA 468492 961 CZ /3 ot ULTRA RED 399000468492961  
 OMM ZAA 283 HAWKINS BRONZE 495436  
 MM 386155 961 CZ SANDRA RED TEGRO 133000386155961  
 MMM 272515 961 CZ ORNELA RED TEGRO 133000272515961

Vl.užit:nar: 35 kg ve 120d: 210 kg ve 210d: 294 kg v 365d: 521 kg / kříž: 129 cm  
 Přírustek v testu : 1758 g / 112 přírustek od narození: 1362 g / 113 šourek 38 cm  
 Věk při ZV 429 dní aktuálně k 23.03.18 hmotnost: 573 kg výška v kříži: 129 cm

PLEMENNÉ HODNOTY						LINEARNÍ HODNOCENÍ											
	pp	ru	pp	ru		TR	KT	OS	UT	Hmot	kříž	TR	KT	OS	UT	CE	
BÝK	PE	107	108	ME	100	113	89	101	105	102							
MATKA	PE	110	118	ME	96	122	108	116	117	116	662	139	23	19	18	7	67
OTEC	PE	107	111	ME	102	96	97	109	113	110	0	0	0	0	0	0	0

HODNOCEN: TR 4 / / 9 KT / / OS / / UT Výsledek:

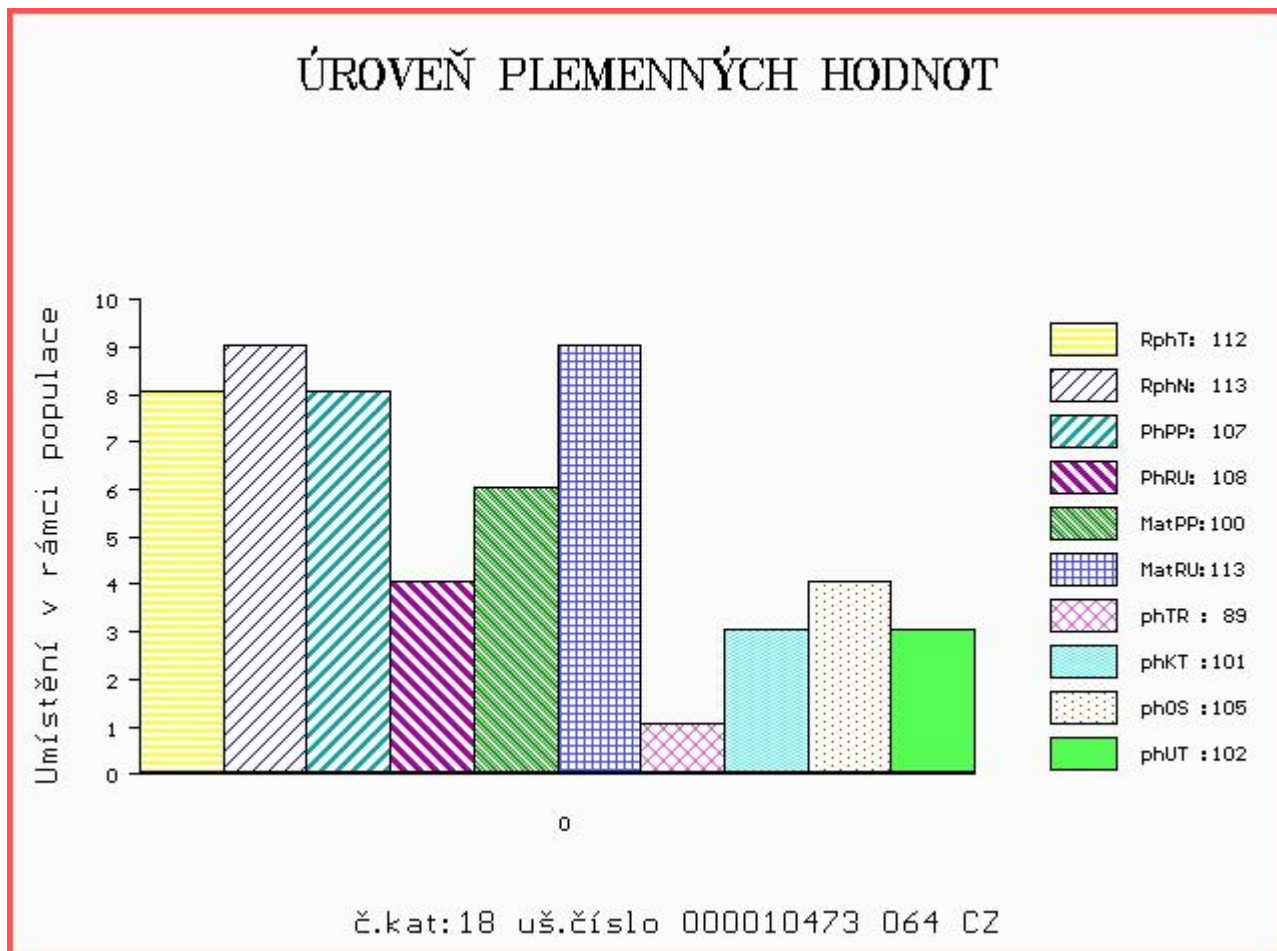



Číslo : 37250 034 CZ DION Z RANČIC 38F Číslo katalogu 19  
 Dat.nar. : 27.02.2017 Plemeno : G100 Aberdeen Angus  
 Chovatel : Šebelka Milan, SZ, Rančice  
 Majitel : Šebelka Milan, SZ, Rančice

OOO 267 466 RED BLAZE V415 878073  
 OO ZAA 514 RED T-K BLAZER 4L 1080182  
 MOO 877043 CA RED T-K ANNA 17F 877043

**Otec ZAI 199 MEWIL ARTUŠ 1C 448000861525031**

OMO AAP 121 AFM GOBLÉN 027117002755  
 MO 48721 931 CZ MEWIL QUEEN 24P 045000048721931  
 MMO 6132 201 CZ WILBAR QUEEN IDELETTE 2C 045201006132

OOM ZAA 559 NUGÁT Z PĚČÍNA 268000199375031  
 OM ZAA 804 TANGO Z RANČIC 6X 326000664374031  
 MOM 15736 931 CZ MÍLA Z RANČIC 4P 326000015736931

**MA 563126 931 CZ /2 ot LARIA TANGA Z RANČIC 28C 326000563126931**

OMM ZAA 726 RUBEL RED ZDB 035000629088031  
 MM 421304 931 CZ LARIA Z RANČIC 7Y 326000421304931  
 MMM 282498 931 CZ LARIA Z RANČIC 4U 326000282498931

Vl.užit:nar: 45 kg ve 120d: 230 kg ve 210d: 367 kg v 365d: 568 kg / kříž: 133 cm  
 Přírůstek v testu : 1625 g / 105 přírůstek od narození: 1476 g / 106 šourek 37 cm  
 Věk při ZV 423 dní aktuálně k 23.03.18 hmotnost: 619 kg výška v kříži: 133 cm

PLEMENNÉ HODNOTY										LINEARNÍ HODNOCENÍ						
	pp	ru	ME	pp	ru	TR	KT	OS	UT	Hmot	kříž	TR	KT	OS	UT	CE
BÝK	PE	83	121	ME	92	115	111	112	112	113						
MATKA	PE	79	113	ME	84	120	102	99	99	101	686	145	27	20	19	7 73
Otec	PE	82	115	ME	90	116	113	112	109	111	736	141	27	24	22	8 81

HODNOCEN: TR 6 / /10 KT / / OS / / UT Výsledek:

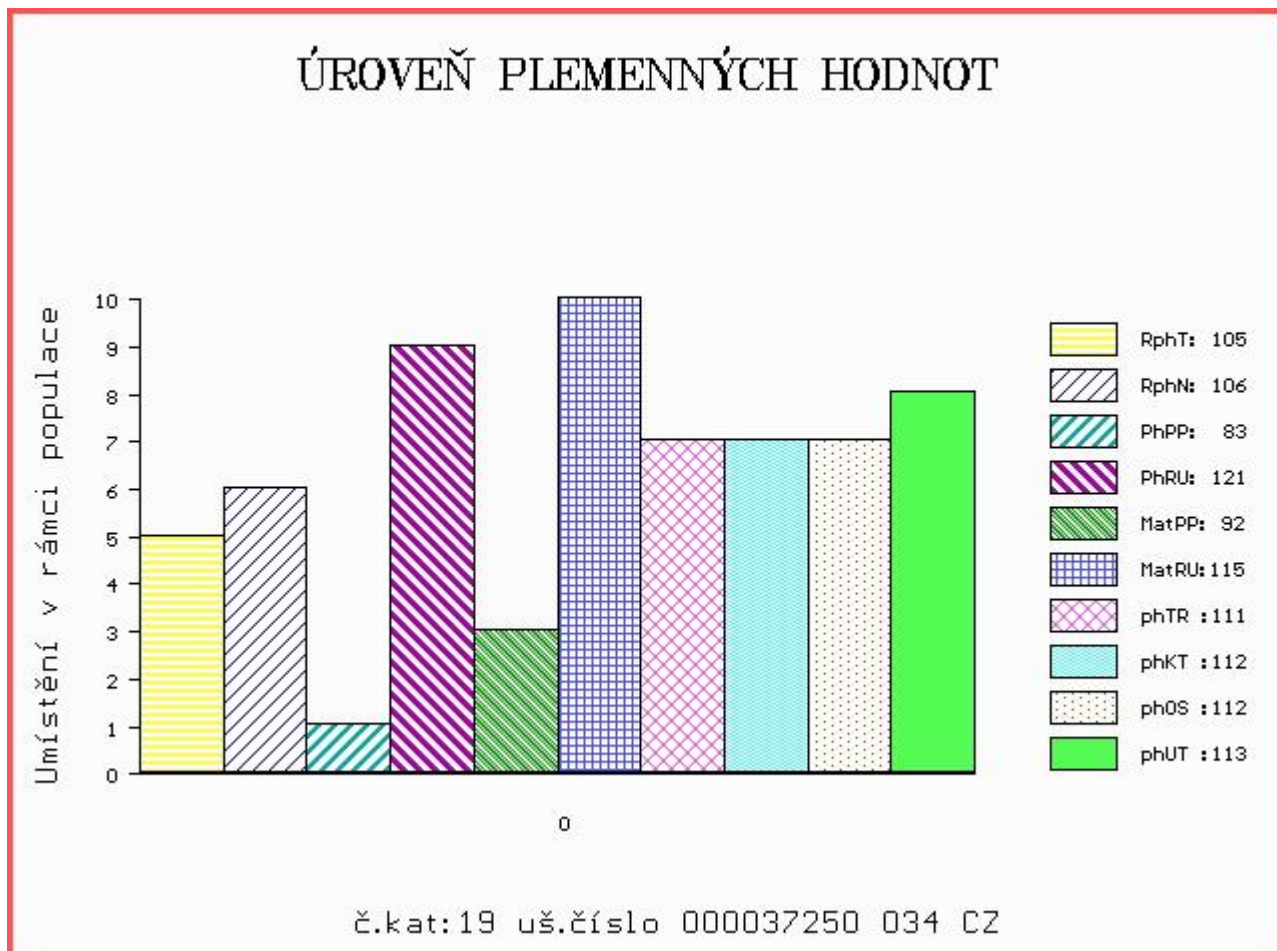

Číslo : 33712 034 CZ DAN Z CHLUMU Číslo katalogu 20  
 Dat.nar. : 03.03.2017 Plemeno : G100 Aberdeen Angus  
 Chovatel : Borovka Daniel, Chlum  
 Majitel : Borovka Daniel, Chlum

OOO 272 270 TE MANIA BERKLEY B1 VTMB 1  
 OO ZAA 882 TE MANIA EMPEROR E343 VTME 343  
 MOO 0 TE MANIA LOWAN Z74 ET VTMZ 74

OTEC ZAI 260 ZADAR TEGRO 133000832395061  
 OMO ZAA 511 LEVHARD RED Z CUNKOVA ET 253031070326  
 MO 323141 961 CZ 133000323141961  
 MMO 124817 204 CZ JUDITA BLACK TEGRO 133000124817204

OOM ZAA 453 KARMÍN RED 16M ET 035282053009  
 OM AAP 775 PAPYRUS RED ZDB 035000584936031  
 MOM 52911 242 CZ 1L 035000052911242

MA 418362 931 CZ /3 ot UMA RED Z CHLUMU 415000418362931  
 OMM ZAA 525 MATYÁŠ RED ZDB 035000052691031  
 MM 282241 931 CZ PETRA ZDB 035000282241931  
 MMM 167124 931 CZ MANKA ZDB 169P 035000167124931

Vl.užit:nar: 39 kg ve 120d: 179 kg ve 210d: 288 kg v 365d: 554 kg / kříž: 130 cm  
 Přírustek v testu : 1858 g / 110 přírustek od narození: 1452 g / 107 šourek 38 cm  
 Věk při ZV 419 dní aktuálně k 23.03.18 hmotnost: 598 kg výška v kříži: 131 cm

PLEMENNÉ HODNOTY										LINEARNÍ HODNOCENÍ							
	pp	ru	pp	ru	TR	KT	OS	UT	Hmot	kříž	TR	KT	OS	UT	CE		
BÝK	PE	102	102	ME	101	105	94	85	83	84							
MATKA	PE	102	97	ME	103	113	100	89	85	88	788	145	25	21	21	7	74
OTEC	PE	103	109	ME	101	97	105	106	104	105	700	139	22	23	23	8	76

HODNOCEN: TR 5 / /10 KT / / OS / / UT Výsledek:

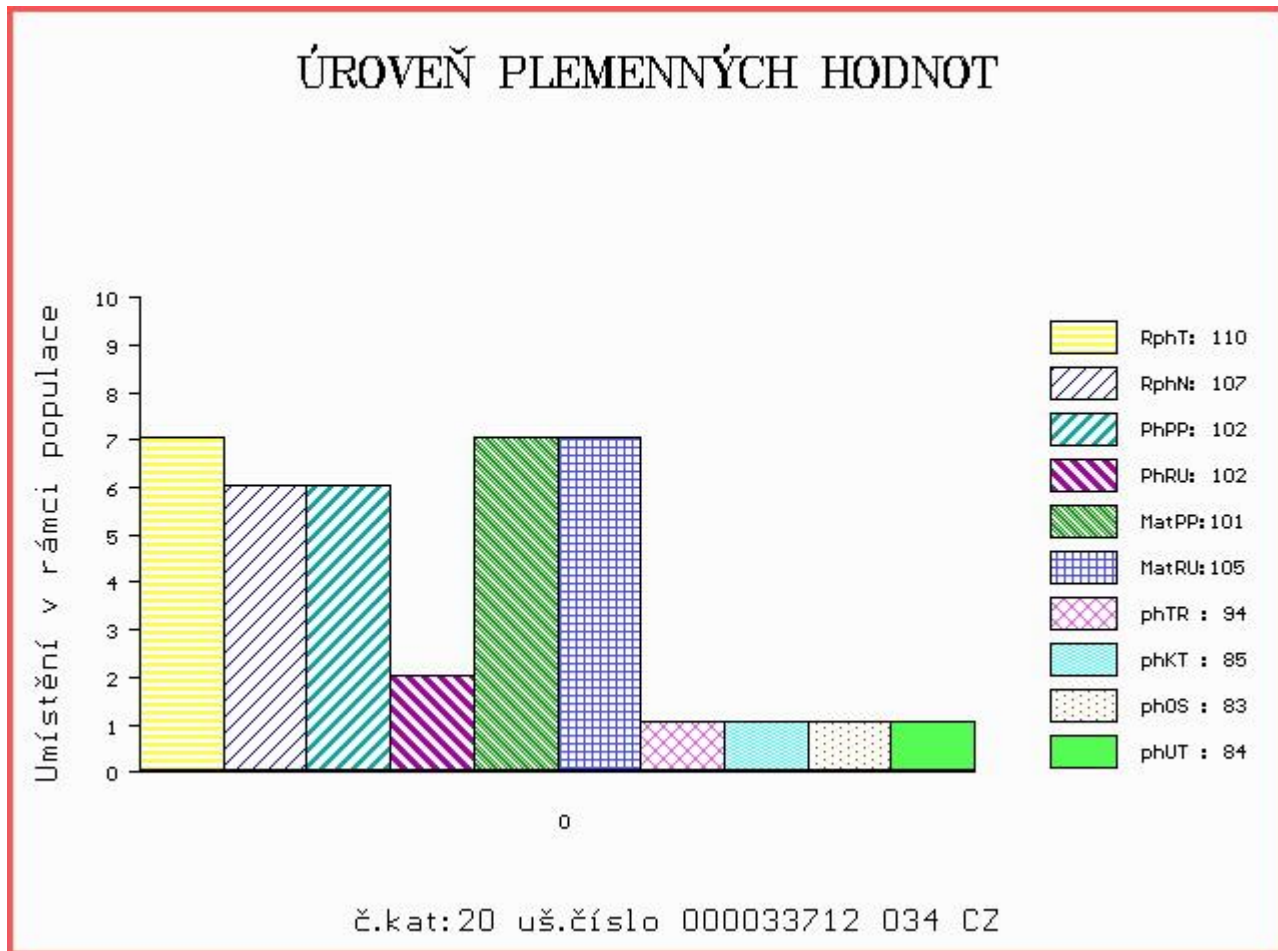

Číslo : **612745 051 CZ**      **DAKAR Z RYNOLTIC ET**      Číslo katalogu 21  
 |Dat.nar. : 06.03.2017    Plemeno : G100      Aberdeen Angus  
 |Chovatel : Stebelský Michal, Rynoltice  
 |Majitel : Stebelský Michal, Rynoltice

OOO      275 819      CH 054 RITO 0100      11462197  
 OO      275 817      ANKONIAN ELIXIR DB      12186639  
 MOO      11129424 US      KMR WENDY 508      11129424

**OTEC    ZAA    932                    ANKONIAN ELIXIR 100                    12758219**  
 OMO      ZAA 191      RITO 9M9 OF 2036 SCOTCH CAP      11223752  
 MO      11979216 US      ANKONY LASS E206T      11979216  
 MMO      10986765 US      ANKONY LASS E3787      10986765

OOM      273 545      CONNEALY FINAL PRODUCT      15848422  
 OM      ZAA 919      MCATL PURE PRODUKCT 903-55      16482454  
 MOM      15171854 US      M A ESTA 55-252      15171854

**MA    351071 953 CZ    /jalot AMANDA LA ET                    474000351071953**  
 OMM      ZAA 599      OSKAR AFM      027000543766031  
 MM      298410 931 CZ      TAMARA      255000298410931  
 MMM      120942 208 CZ           255000120942208

|Vl.užit:nar: 40 kg ve 120d: 237 kg ve 210d: 377 kg v 365d: 642 kg / kříž: 135 cm |  
 |Přírůstek v testu : 1883 g / 113 přírůstek od narození: 1678 g / 122 šourek 39 cm |  
 |Věk při ZV 416 dní aktuálně k 23.03.18 hmotnost: 681 kg      výška v kříži: 136 cm |

PLEMENNÉ HODNOTY										LINEARNÍ HODNOCENÍ						
	pp	ru	ME	pp	ru	TR	KT	OS	UT	Hmot	kříž	TR	KT	OS	UT	CE
BÝK	PE	93	137	ME	86	100	112	112	111	113						
MATKA	PE	110	123	ME	96	118	107	109	109	109	0 /	0	0	0	0	0
OTEC	PE	75	132	ME	81	92	116	119	120	121	0 /	0	0	0	0	0

|HODNOCEN: TR 8 / /10 KT / / OS / / UT Výsledek:

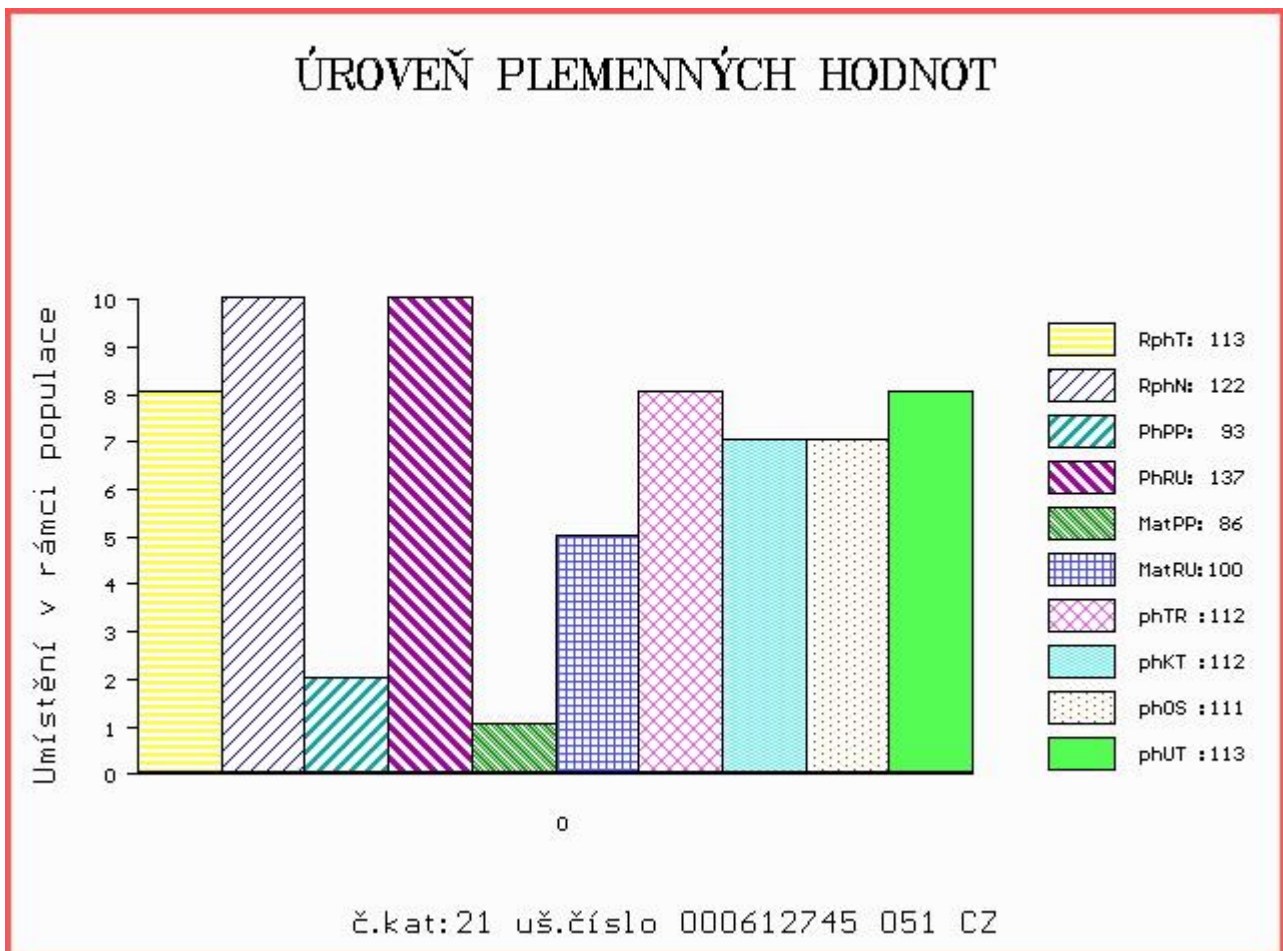

Číslo : 10474 064 CZ DECI TOPANGUS ET Číslo katalogu 22  
 Dat.nar. : 07.03.2017 Plemeno : G100 Aberdeen Angus  
 Chovatel : Nechvátal Milan, Počátky  
 Majitel : Nechvátal Milan, Počátky

OOO 000 S A V FINAL ANSWER 0035 1061938  
 OO 285 614 VI-MAR O'REILLY FACTOR 1662833  
 MOO 14681476 US VI-MAR EDELLA 2827 14681476

OTEC 285 613 BUSHS EASY DECISION 98 1786857  
 OMO 000 BUSHS BIG TIME 452 13941133  
 MO 15862251 US BUSHS BIG BLACKBIRD 7885 15862251  
 MMO 14770162 US BUSHS DAKOTA BLACKBIRD 4763 14770162

OOM 000 DHD TRAVELER 6807 10858958  
 OM 284 788 DUFF ENCORE 702 1485946  
 MOM 12966367 US O C C DIXIE ERICA 814G 12966367

MA 1540886 CA /iETot LADY OF PEAK DOT 714W 1540886  
 OMM 272 073 S A V 004 PREDOMINANT 4438 1291656  
 MM 1337713 CA LADY OF PEAK DOT 514S 1337713  
 MMM 1220548 CA LADY OF PEAK DOT 717P 1220548

Vl.užit:nar: 36 kg ve 120d: 182 kg ve 210d: 280 kg v 365d: 519 kg / kříž: 128 cm  
 Přírůstek v testu : 1691 g / 98 přírůstek od narození: 1360 g / 92 šourek 37 cm  
 Věk při ZV 415 dní aktuálně k 23.03.18 hmotnost: 554 kg výška v kříži: 130 cm

PLEMENNÉ HODNOTY										LINEARNÍ HODNOCENÍ						
	pp	ru	ME	pp	ru	TR	KT	OS	UT	Hmot	kříž	TR	KT	OS	UT	CE
BÝK	PE	86	103	ME	94	103	82	85	89	86						
MATKA	PE	87	107	ME	98	97	89	91	94	92	0 /	0	0	0	0	0
OTEC	PE	82	104	ME	89	100	89	91	94	92	0 /	0	0	0	0	0

HODNOCEN: TR 5 / / 9 KT / / OS / / UT Výsledek:

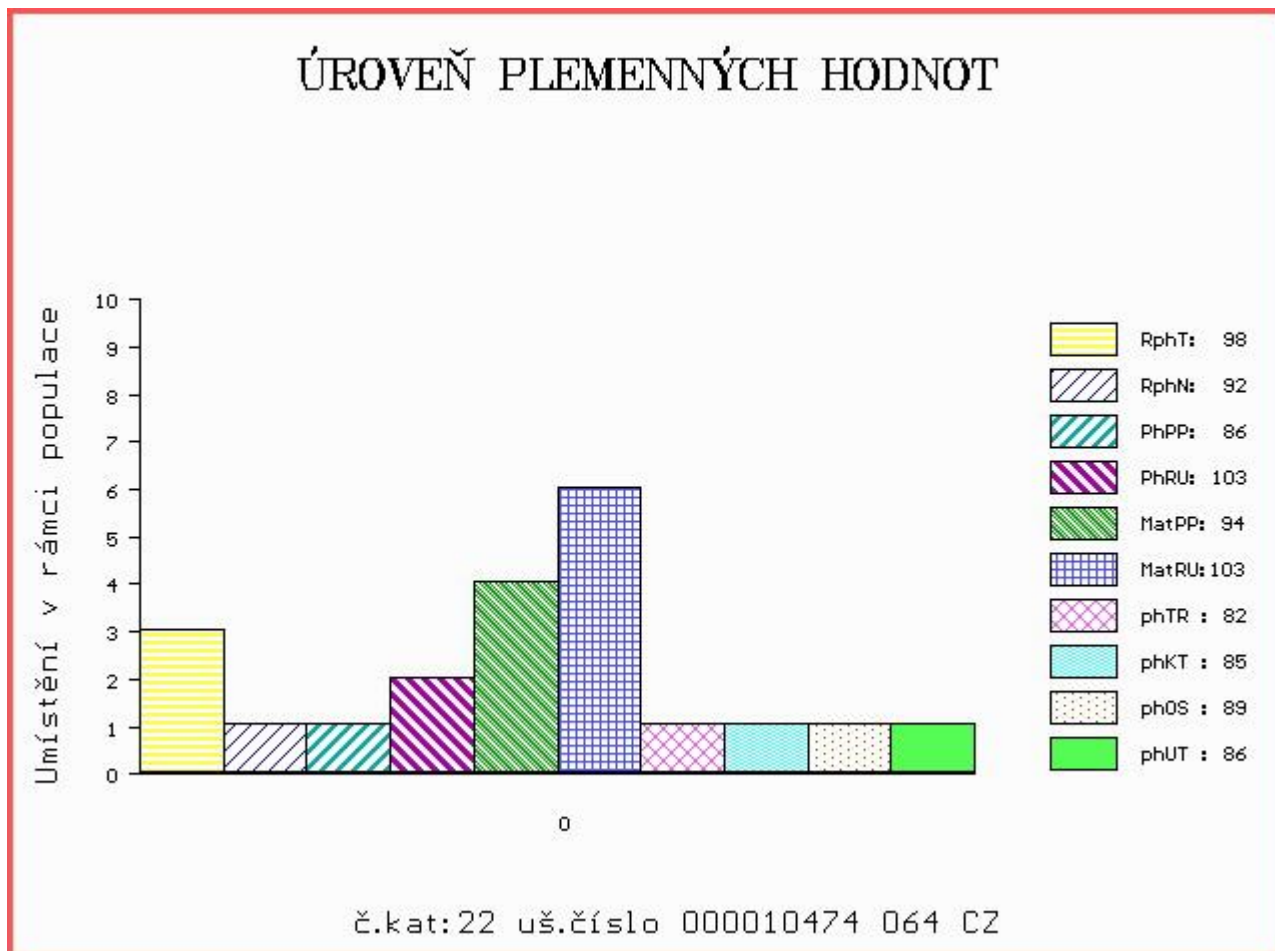



Číslo : **39277 034 CZ**      **DOMINIK RED Z PĚČINA**      Číslo katalogu 23  
 Dat.nar. : 07.03.2017    Plemeno : G100      Aberdeen Angus  
 Chovatel : Lepša Vladimír, Pěčín  
 Majitel : Lepša Vladimír, Pěčín

OOO      272 123    RED LAZY MC STOUT 308      1343852  
 OO      ZAA 847      RED LAZY MC COWBOY CUT 26U      1441140  
 MOO      1136455 CA    RED LAZY MC STAR 185M      1136455

**Otec ZAI 065      ZIP RED Z PĚČINA      268000817430031**  
 OMO      ZAA 514      RED T-K BLAZER 4L      1080182  
 MO      197961 931 CZ      268000197961931  
 MMO      48806 931 CZ      268000048806931

OOM      269 246    RED LCC GRAND SLAM 1726J      655091  
 OM      ZAA 679      PÁJA RED ET      398000542301031  
 MOM      941097 CA    RED HOWE MS.RUBA DDH 7H      941097

**MA 508714 931 CZ /2 ot RED      268000508714931**  
 OMM      ZAA 572      RED RIIS STRYKER 394 ET      85569-00394  
 MM      336660 931 CZ RED      268000336660931  
 MMM      251464 931 CZ      268000251464931

Vl.užit:nar: **36** kg ve 120d: **211** kg ve 210d: **362** kg v 365d: **546** kg / kříž: **130** cm  
 Přírůstek v testu : **1333 g / 107** přírůstek od narození: **1391 g / 104** šourek **38** cm  
 Věk při ZV **415** dní aktuálně k 23.03.18 hmotnost: **566** kg      výška v kříži: **130** cm

PLEMENNÉ HODNOTY										LINEARNÍ HODNOCENÍ						
	pp	ru	pp	ru	TR	KT	OS	UT		Hmot	kříž	TR	KT	OS	UT	CE
BÝK	PE	<b>105</b>	<b>120</b>	ME	<b>97</b>	<b>104</b>	<b>104</b>	<b>113</b>	<b>116</b>	<b>113</b>						
MATKA	PE	<b>107</b>	<b>107</b>	ME	<b>91</b>	<b>113</b>	<b>93</b>	<b>98</b>	<b>101</b>	<b>97</b>	<b>860</b>	<b>/ 142</b>	<b>25</b>	<b>22</b>	<b>22</b>	<b>8 77</b>
Otec	PE	<b>101</b>	<b>127</b>	ME	<b>104</b>	<b>95</b>	<b>111</b>	<b>118</b>	<b>118</b>	<b>119</b>	<b>725</b>	<b>/ 137</b>	<b>24</b>	<b>23</b>	<b>21</b>	<b>7 75</b>

HODNOCEN: TR 5 / /10 KT / / OS / / UT Výsledek:

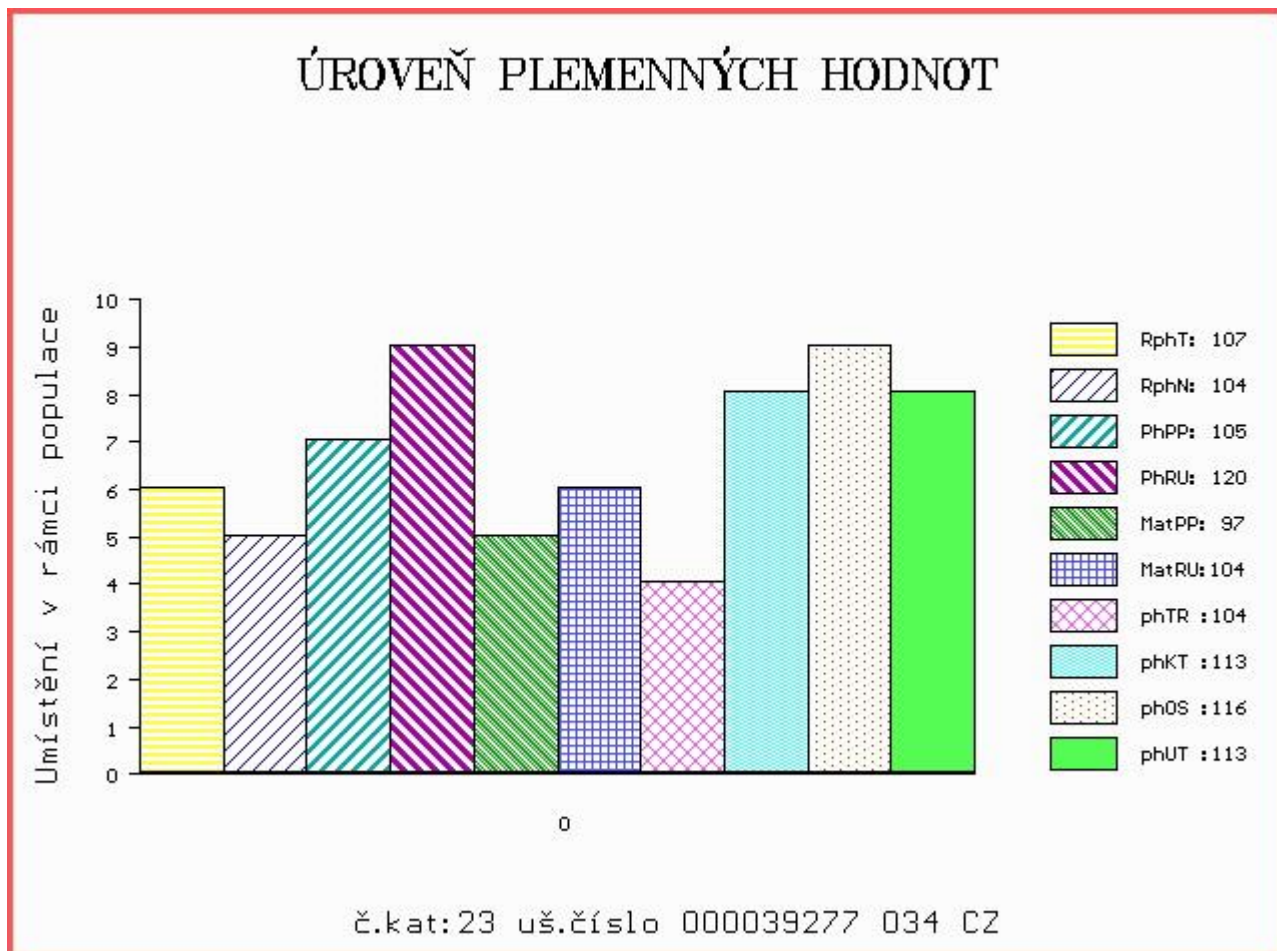

Číslo : 999434 031 CZ DUBLIN IKAR Číslo katalogu 24  
 Dat.nar. : 22.03.2017 Plemeno : G100 Aberdeen Angus  
 Chovatel : Zítek Jaroslav, Pechova Lhota  
 Majitel : Zítek Jaroslav, Pechova Lhota

OOO ZAA 511 LEVHARD RED Z CUNKOVA ET 253031070326  
 OO AAP 902 REDFAKTOR TEGRO 133000640176061  
 MOO 133048 204 CZ KIKI BLACK TEGRO 133000133048204

OTEC ZAA 896 MEWIL UNIVERSAL 112Z 045000760658031  
 OMO ZAA 392 JOŽKA 119L 035282047434  
 MO 276726 931 CZ MEWIL MYFLOWER 40T 045000276726931  
 MMO 137236 201 CZ MEWIL MYFLOWER 22N 045201137236

OOM 262 165 GDAR EXECUTIVE 727 754808  
 OM ZAA 458 MEWIL KEKS ET 045384140671  
 MOM 646444 CA MVF TIBBIE 20W 646444

MA 446139 931 CZ /4 ot MEWIL LUCY 20Z 045000446139931  
 OMM ZAA 515 YOUNG DALE TOUCH DOWN 36M 1119460  
 MM 301484 931 CZ MEWIL LUCY 4U 045000301484931  
 MMM 55470 931 CZ MEWIL LUCY 118P 045000055470931

Vl.užit:nar: 37 kg ve 120d: 242 kg ve 210d: 391 kg v 365d: 670 kg / kříž: 141 cm  
 Přírůstek v testu : 1783 g / 113 přírůstek od narození: 1735 g / 117 šourek 37 cm  
 Věk při ZV 400 dní aktuálně k 23.03.18 hmotnost: 672 kg výška v kříži: 141 cm

PLEMENNÉ HODNOTY					LINEARNÍ HODNOCENÍ												
	pp	ru	pp	ru	TR	KT	OS	UT	Hmot	kříž	TR	KT	OS	UT	CE		
BÝK	PE	107	135	ME	79	104	123	111	105	111							
MATKA	PE	101	116	ME	78	122	116	103	97	103	778	147	27	20	20	7	74
OTEC	PE	107	140	ME	84	93	117	114	110	113	595	135	25	21	19	7	72

HODNOCEN: TR 10 / /10 KT / / OS / / UT Výsledek:

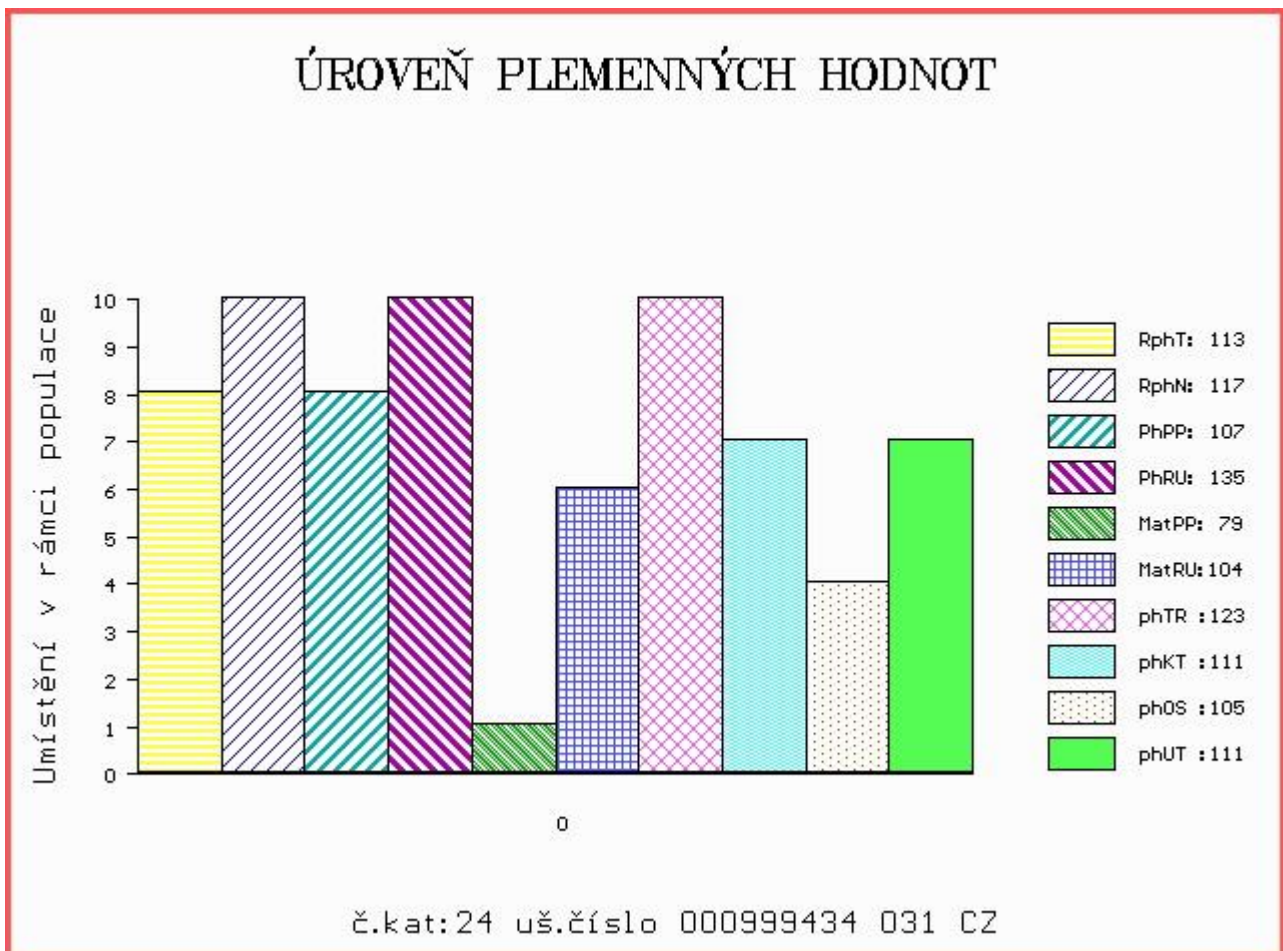

Číslo : **665070 072 CZ** **DIÁŘ RED POLFIN** Číslo katalogu 25  
 Dat.nar. : 24.03.2017 Plemeno : G100 Aberdeen Angus  
 Chovatel : Polfin eko valašská s.r.o. Újezd u V.K.  
 Majitel : Polfin eko valašská s.r.o. Újezd u V.K.

OOO ZAA 453 KARMÍN RED 16M ET 035282053009  
 OO ZAA 726 RUBEL RED ZDB 035000629088031  
 MOO 57938 242 CZ KAROLÍNA RED ZDB 28M 035000057938242

**Otec ZAA 965 VÁNA RED Z RANČIC 326000791334031**  
 OMO ZAA 519 MILDA RED Z PĚČÍNA 268000049652031  
 MO 184557 931 CZ RED REBECA Z RANČIC 9S 326000184557931  
 MMO 48145 242 CZ FINESA RED REBECCA 5K 096242048145

OOM ZAA 336 RED NORTHLINE LIKE A ROCK 1F 870563  
 OM ZAA 526 MANUEL RED ZDB 035000052710031  
 MOM 52886 242 CZ 47L 035000052886242

**MA 155990 972 CZ /4 ot 405000155990972**  
 OMM ZAA 452 KVARTET RED 11M ET 035282053007  
 MM 99885 972 CZ 339000099885972  
 MMM 31380 645 CZ 339000031380645

Vl.užit:nar: 41 kg ve 120d: 222 kg ve 210d: 338 kg v 365d: 573 kg / kříž: 130 cm  
 Přírůstek v testu : 1725 g / 107 přírůstek od narození: 1456 g / 115 šourek 39 cm  
 Věk při ZV 398 dní aktuálně k 23.03.18 hmotnost: 571 kg výška v kříži: 130 cm

PLEMENNÉ HODNOTY										LINEARNÍ HODNOCENÍ							
	pp	ru	pp	ru	TR	KT	OS	UT	Hmot	kříž	TR	KT	OS	UT	CE		
BÝK	PE	97	118	ME	105	96	104	105	105	108							
MATKA	PE	94	109	ME	103	100	102	101	102	104	680	144	24	18	18	6	66
Otec	PE	99	121	ME	112	95	106	108	109	112	676	137	24	19	18	7	68

HODNOCEN: TR 5 / /10 KT / / OS / / UT Výsledek:

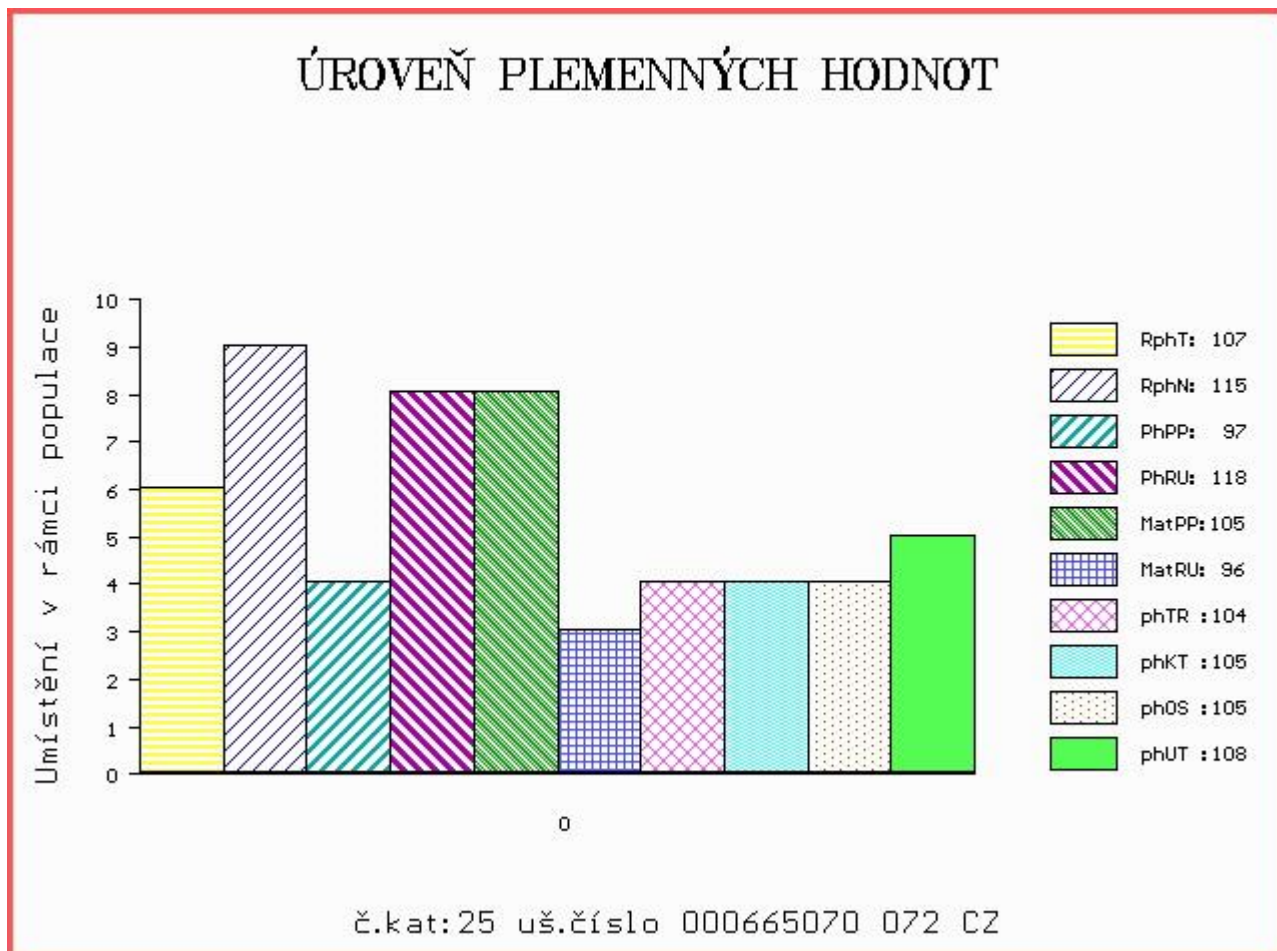

Číslo : **669766 062 CZ**      **DORF RED Z KRUMVÍŘE**      Číslo katalogu 26  
 |Dat.nar. : 24.03.2017 Plemeno : G100      Aberdeen Angus  
 |Chovatel : Valihrach František, Krumvíř  
 |Majitel : Valihrach František, Krumvíř

OOO      270 367      BIEBER MAKE MIMI 7249      663262  
 OO      ZAA 800      VVF ENDEAVOR 1T      1202271  
 MOO      991725 US      VVF MISS BEEF 01JP      991725

**Otec ZAI 416 BOHUŠ RED TEGRO 133000918543061**  
 OMO      ZAA 543      MONLINE BATTLE      83848-00696  
 MO      349980 961 CZ SÁRA RED TEGRO      133000349980961  
 MMO      23099 961 CZ LENA BLACK TEGRO      133000023099961

OOM      265 400      RED BHC STRYKER      778117  
 OM      ZAA 572      RED RIIS STRYKER 394 ET      85569-00394  
 MOM      833006 CA      RED FINE LINE CONTENDER 54E      833006

**MA 508712 931 CZ /2 ot ZETKA RED Z PĚČINA 268000508712931**  
 OMM      ZAA 336      RED NORTHLINE LIKE A ROCK 1F      870563  
 MM      48814 931 CZ MAMINA RED Z PĚČINA      268000048814931  
 MMM      124787 207 CZ KRÁSKA RED VODŇANSKÁ      145207124787

Vl.užit:nar: 40 kg ve 120d: 217 kg ve 210d: 317 kg v 365d: 628 kg / kříž: 137 cm  
 Přírůstek v testu : 2133 g / 116 přírůstek od narození: 1610 g / 112 šourek 37 cm  
 Věk při ZV 398 dní aktuálně k 23.03.18 hmotnost: 626 kg      výška v kříži: 137 cm

PLEMENNÉ HODNOTY								LINEARNÍ HODNOCENÍ									
	pp	ru	pp	ru	TR	KT	OS	UT	Hmot	kříž	TR	KT	OS	UT	CE		
BÝK	PE	104	117	ME	83	109	112	99	95	99							
MATKA	PE	110	114	ME	89	112	97	95	94	95	650	144	22	19	17	6	64
Otec	PE	106	114	ME	73	110	117	118	117	119	725	136	24	20	20	7	71

HODNOCEN: TR 9 / /10 KT / / OS / / UT Výsledek:

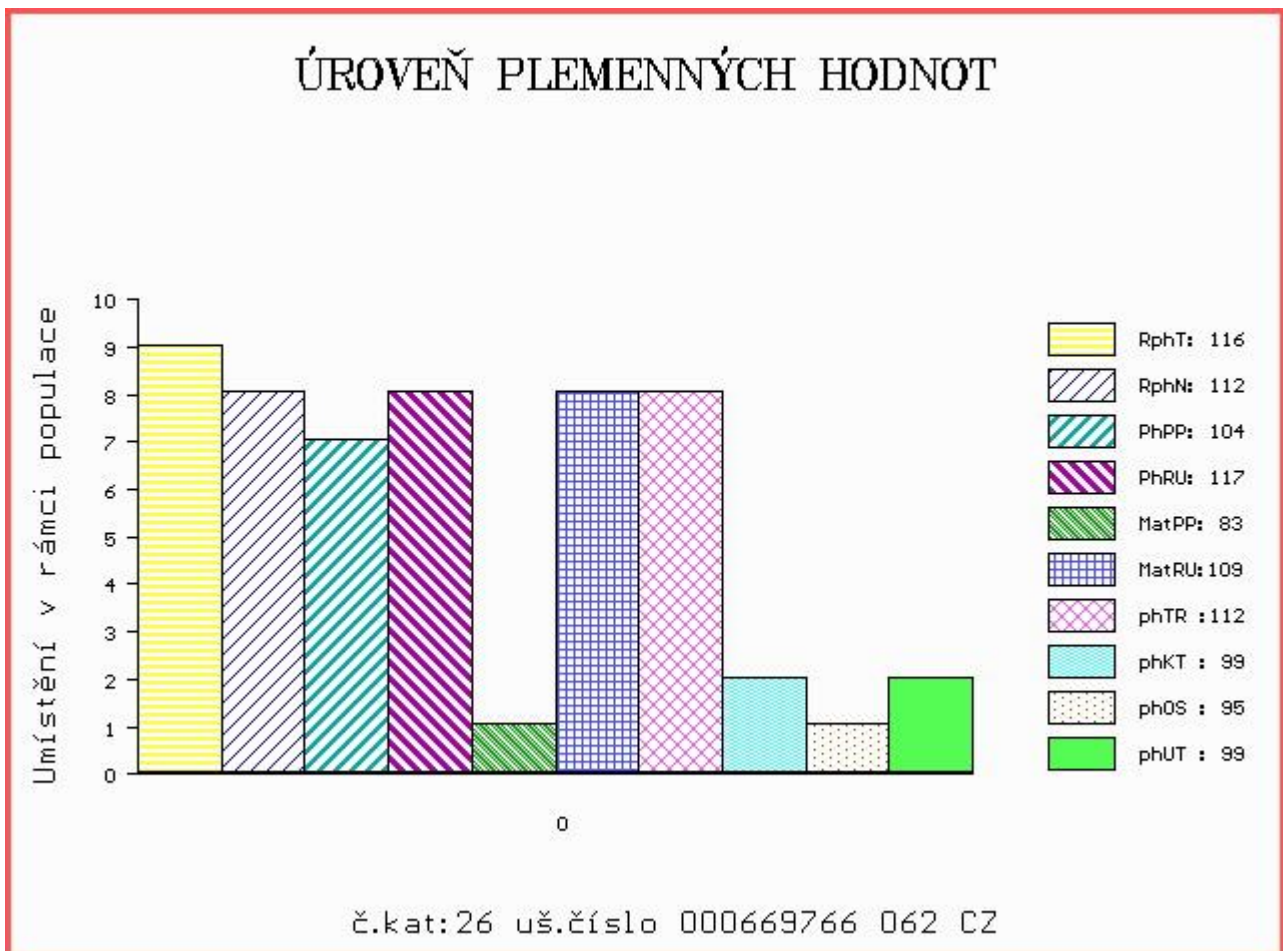



Číslo : 995526 031 CZ DOMINIC RED Z HOSTÍNA Číslo katalogu 27  
 Dat.nar. : 24.03.2017 Plemeno : G100 Aberdeen Angus  
 Chovatel : Panec Pavel, Hostín  
 Majitel : Panec Pavel, Hostín

OOO 272 123 RED LAZY MC STOUT 308 1343852  
 OO ZAA 847 RED LAZY MC COWBOY CUT 26U 1441140  
 MOO 1136455 CA RED LAZY MC STAR 185M 1136455

OTEC ZAI 314 MOSSHALL RED EVOLUTION P353 ET 562477501353  
 OMO 281 768 RED DMM TRACTION 98R 1290345  
 MO 542697600483 UK NETHERTON RED ESSENCE H483 ET 542697600483  
 MMO 903849 CA RED STEN ESSENCE 42G 903849

OOM ZAA 426 KARIB RED 326281130935  
 OM ZAA 573 NORIS RED POLMER 281000502040072  
 MOM 654 972 CZ 281000000654972

MA 358207 931 CZ /5 ot 412000358207931  
 OMM ZAA 519 MILDA RED Z PĚČÍNA 268000049652031  
 MM 322714 931 CZ 412000322714931  
 MMM 15740 931 CZ RED 10P 326000015740931

Vl.užit:nar: 33 kg ve 120d: 202 kg ve 210d: 288 kg v 365d: 533 kg / kříž: 130 cm  
 Přírůstek v testu : 1616 g / 107 přírůstek od narození: 1368 g / 100 šourek 38 cm  
 Věk při ZV 398 dní aktuálně k 23.03.18 hmotnost: 531 kg výška v kříži: 130 cm

PLEMENNÉ HODNOTY										LINEARNÍ HODNOCENÍ							
	pp	ru	pp	ru	TR	KT	OS	UT	Hmot	kříž	TR	KT	OS	UT	CE		
BÝK	PE	104	118	ME	95	95	105	113	112	111							
MATKA	PE	96	117	ME	105	98	105	108	106	106	938	145	29	25	23	8	85
OTEC	PE	102	103	ME	92	103	99	106	107	106	0	0	0	0	0	0	0

HODNOCEN: TR 5 / / 9 KT / / OS / / UT Výsledek:

## ÚROVEŇ PLEMENNÝCH HODNOT

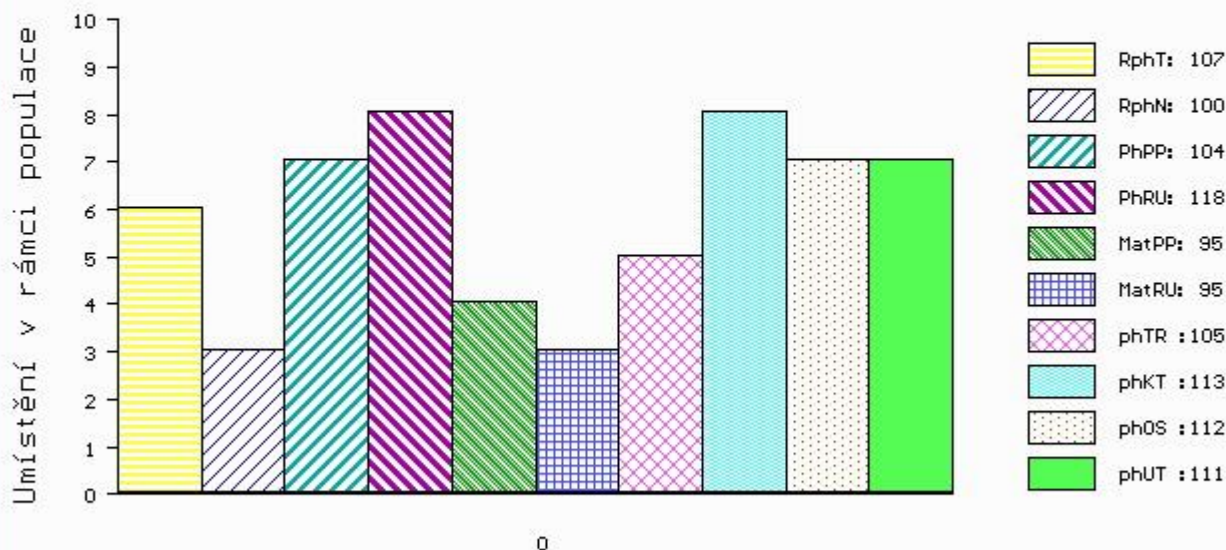

č.kat:27 uš.číslo 000995526 031 CZ

Číslo : 995528 031 CZ DINO RED Z HOSTÍNA Číslo katalogu 28  
 Dat.nar. : 25.03.2017 Plemeno : G100 Aberdeen Angus  
 Chovatel : Panec Pavel, Hostín  
 Majitel : Panec Pavel, Hostín

OOO 271 879 RED HR ELWAY 48G 882515  
 OO ZAA 907 UZEL RED ET 398000729831031  
 MOO 823036 CA RED BRYLOR CATERINA 81E 823036

OTEC ZAI 167 ZÁZRAK RED ZDB 035000831879031  
 OMO ZAA 630 OLŠE RED POLFIN 339000521333072  
 MO 360852 931 CZ RED 035000360852931  
 MMO 230897 931 CZ RED 035000230897931

OOM ZAA 426 KARIB RED 326281130935  
 OM ZAA 573 NORIS RED POLMER 281000502040072  
 MOM 654 972 CZ 281000000654972

MA 439496 931 CZ /4 ot RED 412000439496931  
 OMM ZAA 519 MILDA RED Z PĚČÍNA 268000049652031  
 MM 239535 931 CZ 326000239535931  
 MMM 15740 931 CZ RED 10P 326000015740931

Vl.užit:nar: 40 kg ve 120d: 200 kg ve 210d: 324 kg v 365d: 568 kg / kříž: 139 cm  
 Přírůstek v testu : 1600 g / 110 přírůstek od narození: 1446 g / 109 šourek 38 cm  
 Věk při ZV 397 dní aktuálně k 23.03.18 hmotnost: 565 kg výška v kříži: 139 cm

PLEMENNÉ HODNOTY						LINEARNÍ HODNOCENÍ											
	pp	ru	pp	ru	TR	KT	OS	UT	Hmot	kříž	TR	KT	OS	UT	CE		
BÝK	PE	97	120	ME	108	107	115	106	100	105							
MATKA	PE	92	117	ME	107	99	113	105	100	104	834	143	27	25	24	8	84
OTEC	PE	97	126	ME	113	110	124	112	107	112	780	143	29	21	19	6	75

HODNOCEN: TR 10 / /10 KT / / OS / / UT Výsledek:

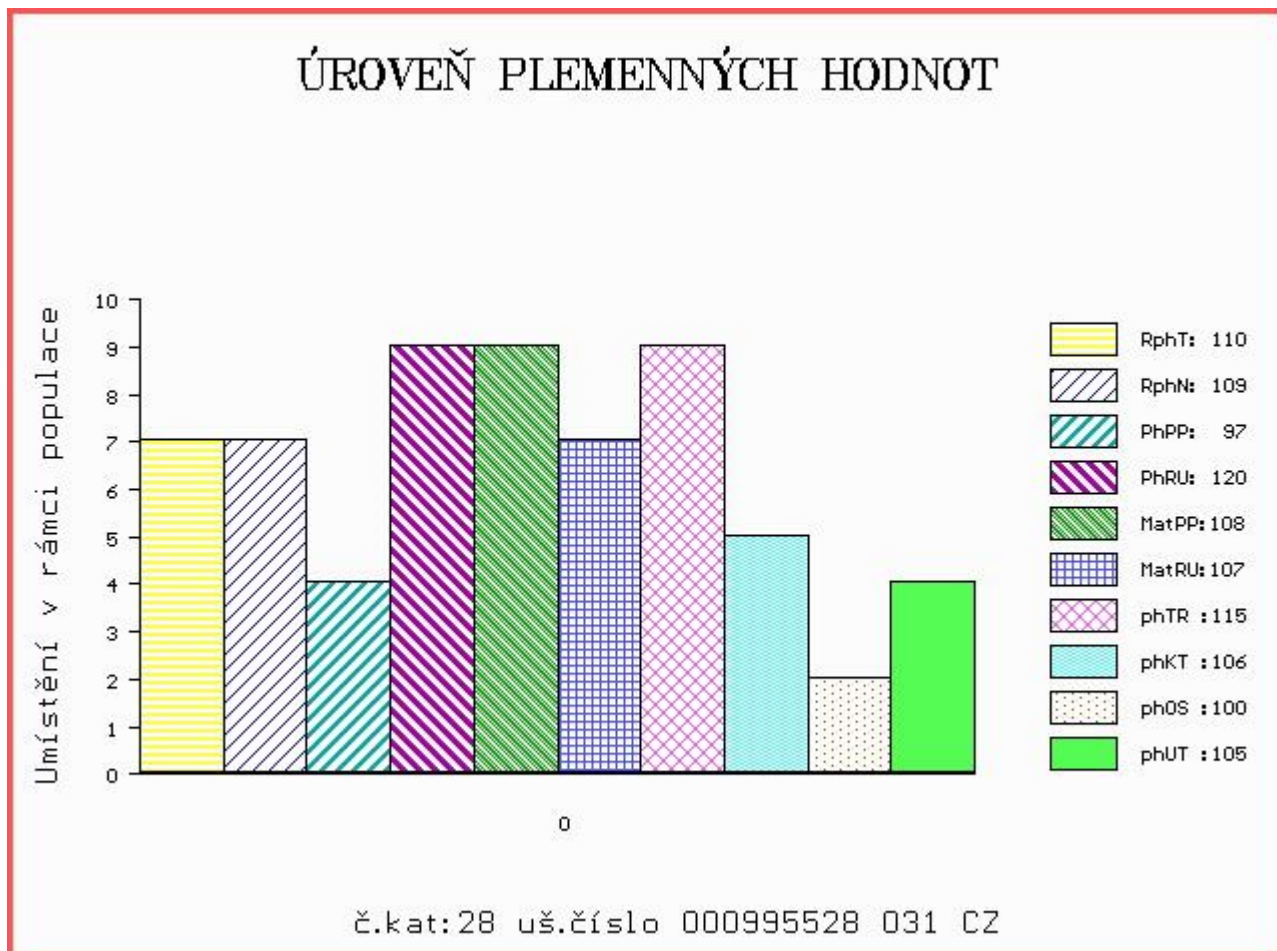

Číslo : 39284 034 CZ DĚLO RED Z PĚČÍNA Číslo katalogu 29  
 Dat.nar. : 31.03.2017 Plemeno : G100 Aberdeen Angus  
 Chovatel : Lepša Vladimír, Pěčín  
 Majitel : Lepša Vladimír, Pěčín

OOO 272 123 RED LAZY MC STOUT 308 1343852  
 OO ZAA 847 RED LAZY MC COWBOY CUT 26U 1441140  
 MOO 1136455 CA RED LAZY MC STAR 185M 1136455

Otec ZAI 065 ZIP RED Z PĚČÍNA 268000817430031  
 OMO ZAA 514 RED T-K BLAZER 4L 1080182  
 MO 197961 931 CZ 268000197961931  
 MMO 48806 931 CZ 268000048806931

OOM ZAA 334 LCHMN SHARPSHOOTER 1369 29AR0172  
 OM AAP 709 PLAYBOY RED Z PĚČÍNA 268000553671031  
 MOM 48810 931 CZ MADLA Z PĚČÍNA 268000048810931

MA 479949 931 CZ /4 ot VIVIEN RED Z PĚČÍNA 268000479949931  
 OMM ZAA 411 RED SSS HIGH MARK 272D 805674  
 MM 251471 931 CZ PAOLA RED Z PĚČÍNA 268000251471931  
 MMM 15712 931 CZ LINDA Z PĚČÍNA 268000015712931

Vl.užit:nar: 36 kg ve 120d: 271 kg ve 210d: 430 kg v 365d: 767 kg / kříž: 140 cm  
 Přírustek v testu : 2375 g / 142 přírustek od narození: 2000 g / 145 šourek 40 cm  
 Věk při ZV 391 dní aktuálně k 23.03.18 hmotnost: 750 kg výška v kříži: 140 cm

PLEMENNÉ HODNOTY						LINEARNÍ HODNOCENÍ											
	pp	ru	pp	ru	TR	KT	OS	UT	Hmot	kříž	TR	KT	OS	UT	CE		
BÝK	PE	107	148	ME	94	94	118	117	116	118							
MATKA	PE	105	135	ME	93	113	121	111	107	111	814	152	27	22	20	8	77
Otec	PE	101	127	ME	104	95	111	118	118	119	725	137	24	23	21	7	75

HODNOCEN: TR 10 / /10 KT / / OS / / UT Výsledek:

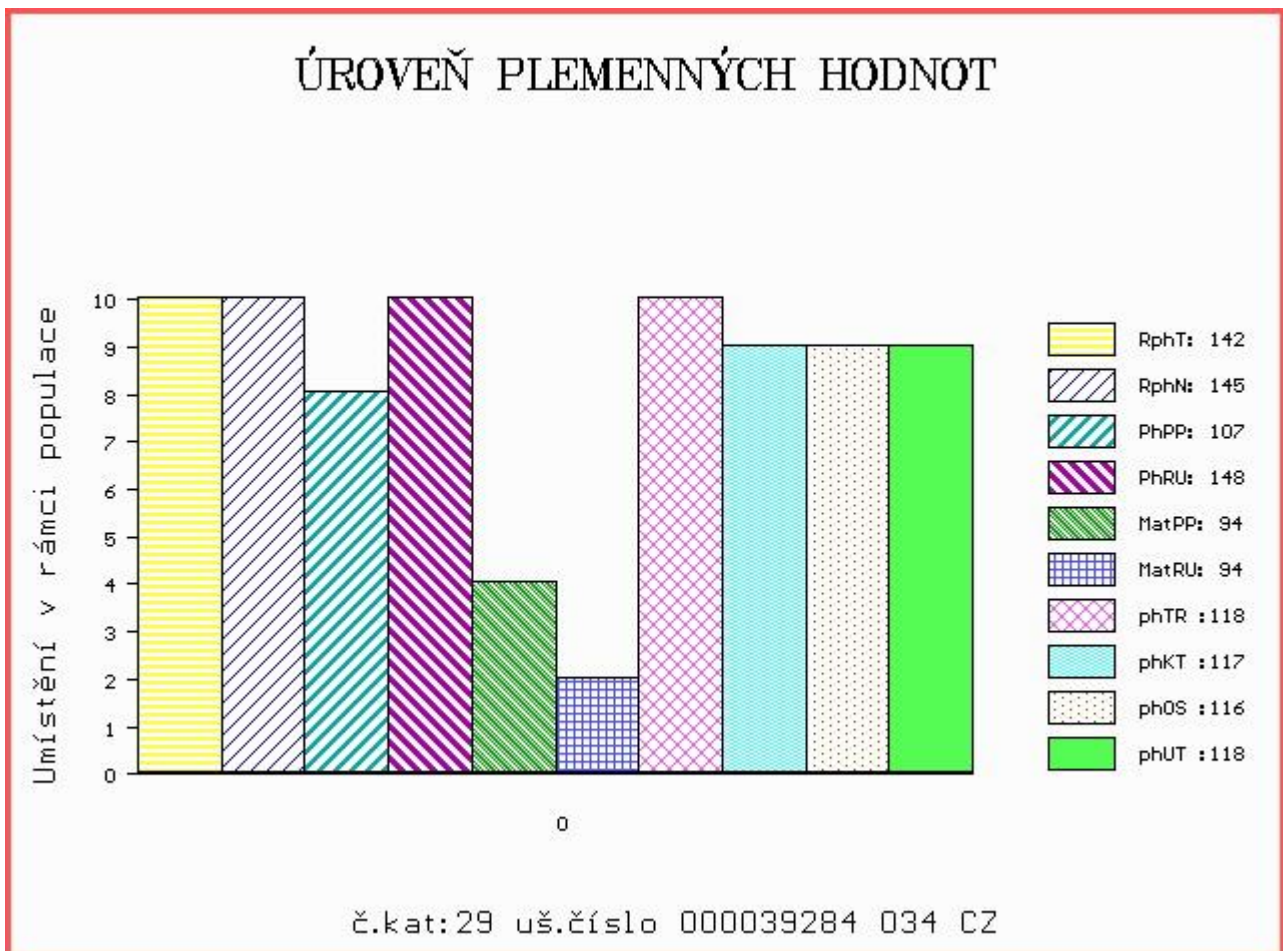

Číslo : 767166 053 CZ DORIÁN LA MH/+ Číslo katalogu 30  
 Dat.nar. : 04.01.2017 Plemeno : K100 Gasconne  
 Chovatel : Střední škola zeměd.a veter.Lanškroun  
 Majitel : Peichl Libor,Lanškroun

OOO ZGS 067 ORION 1198001721  
 OO 270 169 TOTEM 1142019595  
 MOO 96872 214 CZ 3004 1100413004

Otec ZGS 116 BLACK 1146019610  
 OMO 262 545 GAMAY 0908086811  
 MO 1195001503 FR 1503 LETTRE 1195001503  
 MMO 904300736 FR 0198 0904300736

OOM ZGS 068 TINTIN 0902038822  
 OM ZGS 108 PÁV +/-MH 328000550014061  
 MOM 50 911 CZ LINDA VUŽV 127000000050911

MA 329380 921 CZ /1 ot ALEXA Z ČAPÍHO HNÍZDA 369000329380921  
 OMM ZGS 033 OURASI 3198088390  
 MM 99455 911 CZ TILDA VUŽV 127000099455911  
 MMM 98738 911 CZ NIKI VUŽV 127000098738911

Vl.užit:nar: 42 kg ve 120d: 189 kg ve 210d: 306 kg v 365d: 570 kg / kříž: 130 cm  
 Přírůstek v testu : 1375 g / 98 přírůstek od narození: 1422 g / 103 šourek 36 cm  
 Věk při ZV 477 dní aktuálně k 23.03.18 hmotnost: 672 kg výška v kříži: 137 cm

PLEMENNÉ HODNOTY										LINEARNÍ HODNOCENÍ							
	pp	ru	pp	ru	TR	KT	OS	UT	Hmot	kříž	TR	KT	OS	UT	CE		
BÝK	PE	108	122	ME	93	87	106	109	108	107							
MATKA	PE	109	115	ME	93	102	96	98	98	97	632	133	21	19	18	7	65
Otec	PE	115	117	ME	90	80	105	109	108	107	0	0	0	0	0	0	0

HODNOCEN: TR 8 / /10 KT / / OS / / UT Výsledek:

## ÚROVEŇ PLEMENNÝCH HODNOT

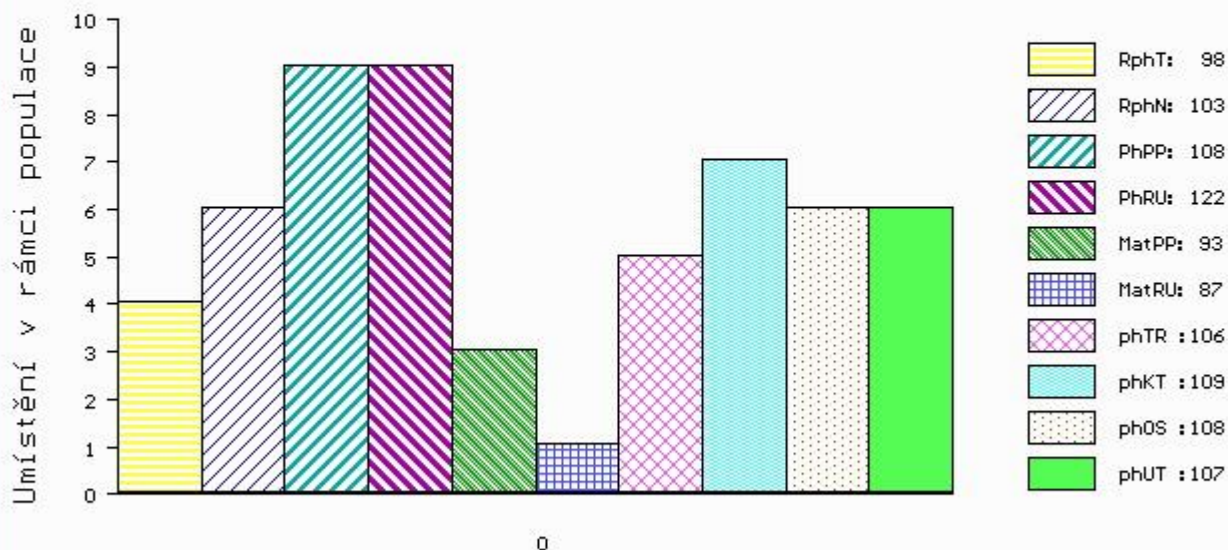

č.kat:30 uš.číslo 000767166 053 CZ



Číslo : 16158 034 CZ DIAMANT Z CUNKOVA Číslo katalogu 31  
 Dat.nar. : 09.03.2017 Plemeno : P100 Piemontese  
 Chovatel : Farma Kozák, s.r.o.  
 Majitel : Farma Kozák, s.r.o.

OOO 271 900 UMayor FA CN 18128D  
 OO 271 899 LOTUS 004900235466  
 MOO 0 BARONA 028CN010B009

OTEC ZPI 609 OSLO 004990455915  
 OMO 270 764 BAGGIO 203CN656B059  
 MO 4902096586 IT FIGA 004902096586  
 MMO 0 VITA CN 35166D

OOM 268 809 ROSTOK SV 22708  
 OM ZPI 480 LEONE 4902180325  
 MOM 9046 IT ZITA 52 CN 9046E

MA 386206 931 CZ /5 ot SILVIA Z OSTRÉHO 389000386206931  
 OMM ZPI 287 VIALLI CN 35161D  
 MM 250693 931 CZ OVILA Z OSTRÉHO 253000250693931  
 MMM 116985 511 CZ JANICA BOVET ET 069000116985511

Vl.užit:nar: 39 kg ve 120d: 179 kg ve 210d: 305 kg v 365d: 528 kg / kříž: 134 cm  
 Přírůstek v testu : 1516 g / 105 přírůstek od narození: 1359 g / 107 šourek 36 cm  
 Věk při ZV 413 dní aktuálně k 23.03.18 hmotnost: 554 kg výška v kříži: 137 cm

PLEMENNÉ HODNOTY										LINEARNÍ HODNOCENÍ							
	pp	ru	pp	ru	TR	KT	OS	UT	Hmot	kříž	TR	KT	OS	UT	CE		
BÝK	PE	109	113	ME	85	105	111	114	113	115							
MATKA	PE	82	107	ME	74	118	105	108	110	110	640	145	27	19	18	6	70
OTEC	PE	116	118	ME	103	94	110	117	115	119	0	0	0	0	0	0	0

HODNOCEN: TR 10 / / 9 KT / / OS / / UT Výsledek:

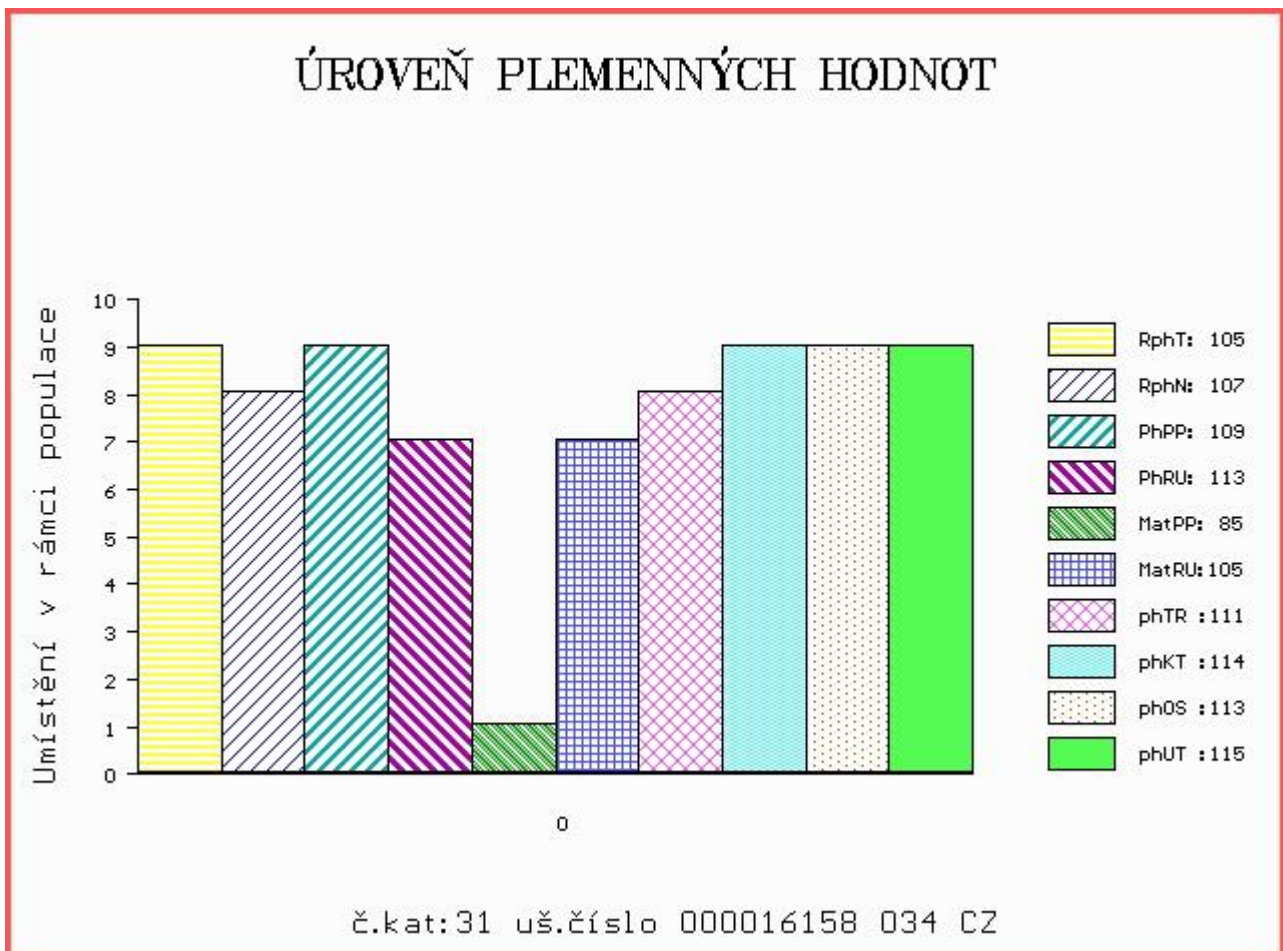

Číslo : 965912 031 CZ DUKÁT Z CUNKOVA Číslo katalogu 32  
 Dat.nar. : 05.01.2017 Plemeno : Z100 Salers  
 Chovatel : Farma Kozák, s.r.o.  
 Majitel : Farma Kozák, s.r.o.

OOO 272 077 VITALI 1446000320  
 OO ZSA 128 ESPOIR 5500904177  
 MOO 1995010955 FR LIANE 1995010955

OTEC ZSA 164 VALDEMAR JUNA 207000787234031  
 OMO ZSA 056 NUMERO 1997010552  
 MO 195907 931 CZ 207000195907931  
 MMO 77979 246 CZ 207000077979246

OOM 262 667 TIC-TAC 1522029537  
 OM ZSA 116 CANTAL 1527054484  
 MOM 1523023252 FR URBAINÉ 1523023252

MA 413631 931 CZ /5 ot 207000413631931  
 OMM ZSA 034 GISCARD 0891000271  
 MM 21628 931 CZ LUNA JUNA 207000021628931  
 MMM 77972 246 CZ JUDITA JUNA 207000077972246

Vl.užit:nar: 40 kg ve 120d: 188 kg ve 210d: 296 kg v 365d: 490 kg / kříž: 134 cm  
 Přírustek v testu : 1375 g / 106 přírustek od narození: 1258 g / 96 šourek 36 cm  
 Věk při ZV 476 dní aktuálně k 23.03.18 hmotnost: 596 kg výška v kříži: 141 cm

PLEMENNÉ HODNOTY										LINEARNÍ HODNOCENÍ							
	pp	ru	pp	ru	TR	KT	OS	UT	Hmot	kříž	TR	KT	OS	UT	CE		
BÝK	PE	93	106	ME	108	97	95	100	100	100							
MATKA	PE	103	104	ME	112	95	95	91	88	89	774	151	27	22	21	8	78
OTEC	PE	92	119	ME	100	94	112	126	127	127	653	140	26	23	23	8	80

HODNOCEN: TR 7 / / 7 KT / / OS / / UT Výsledek:

## ÚROVEŇ PLEMENNÝCH HODNOT

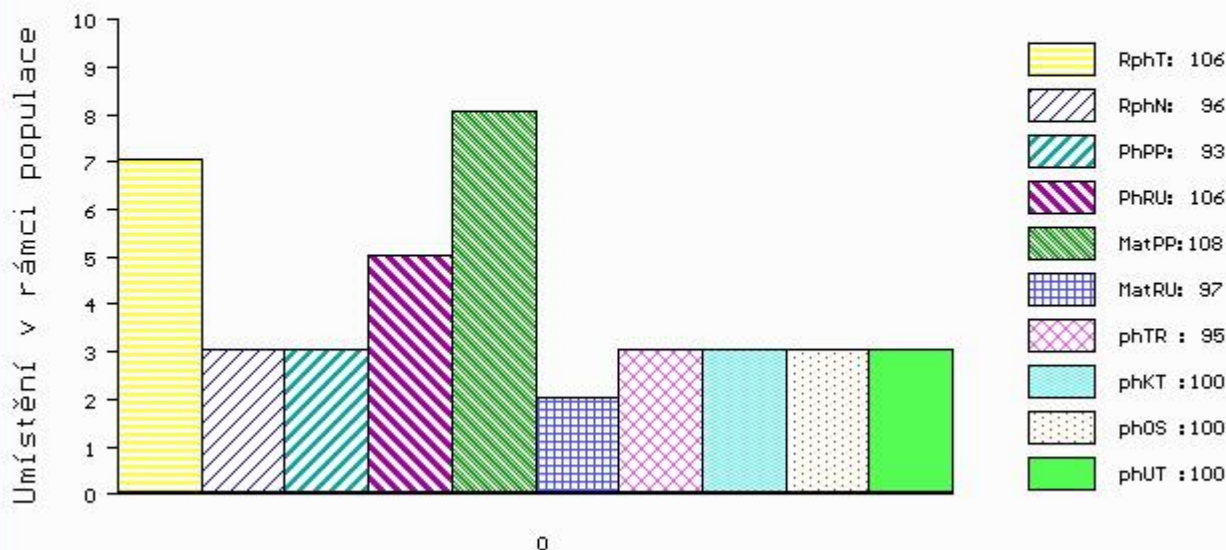

č.kat:32 uš.číslo 000965912 031 CZ

Číslo : 965910 031 CZ DANTON Z CUNKOVA ET Číslo katalogu 33  
 Dat.nar. : 01.01.2017 Plemeno : BB100 Bazadais  
 Chovatel : Farma Kozák, s.r.o.  
 Majitel : Farma Kozák, s.r.o.

OOO 273 598 LUDO 3395015178  
 OO 284 678 VAILLANT 6464148848  
 MOO 3293049338 FR IMPATIENTE 3293049338

OTEC ZBS 016 CESAR 6411878534  
 OMO 264 744 ICEBERK 3393015041  
 MO 3397015441 FR NINA 3397015441  
 MMO 3392015909 FR HULOTTE 3392015909

OOM 273 907 GENDRE 4091010254  
 OM ZBS 007 TALON 6504132224  
 MOM 6593001823 FR IDYLLE 6593001823

MA 237886 962 CZ /1 ot ANETA MZLU 003000237886962  
 OMM ZBS 001 VALLON 3330041686  
 MM 317596 921 CZ VALLONKA MOF ET 001000317596921  
 MMM 3207689193 FR CADIX 3207689193

Vl.užit:nar: 42 kg ve 120d: 180 kg ve 210d: 299 kg v 365d: 507 kg / kříž: 131 cm  
 Přírůstek v testu : 1341 g / 12 přírůstek od narození: 1291 g / 97 šourek 37 cm  
 Věk při ZV 480 dní aktuálně k 23.03.18 hmotnost: 618 kg výška v kříži: 138 cm

PLEMENNÉ HODNOTY										LINEARNÍ HODNOCENÍ							
	pp	ru	pp	ru	TR	KT	OS	UT	Hmot	kříž	TR	KT	OS	UT	CE		
BÝK	PE	101	115	ME	103	92	112	112	110	112							
MATKA	PE	105	111	ME	101	110	103	109	111	109	622	140	21	20	19	7	67
OTEC	PE	96	106	ME	102	83	104	103	101	103	0	0	0	0	0	0	0

HODNOCEN: TR 10 / /10 KT / / OS / / UT Výsledek:

## ÚROVEŇ PLEMENNÝCH HODNOT

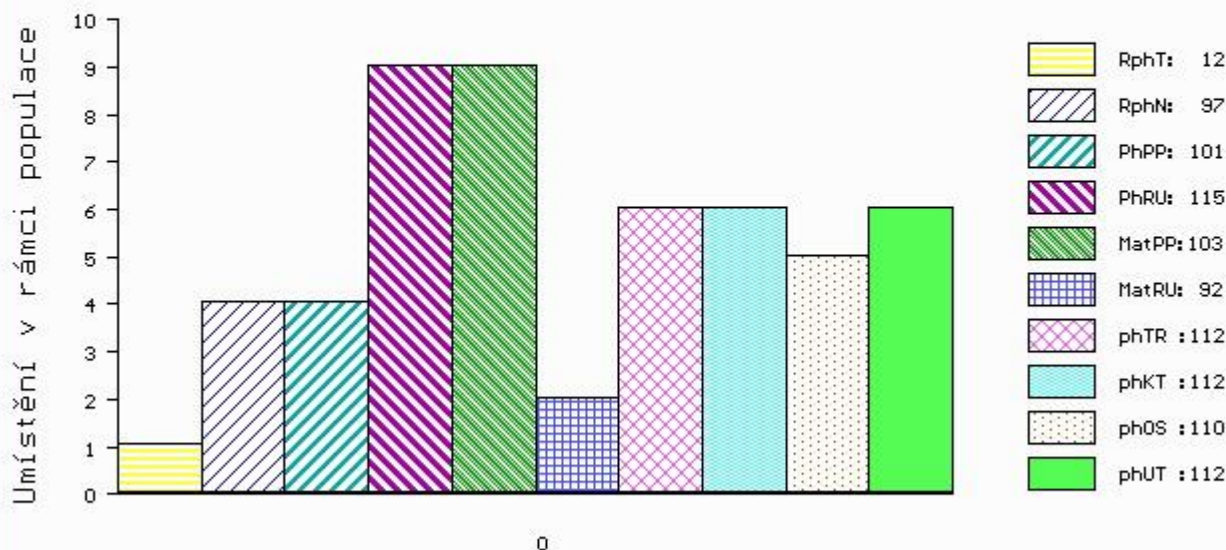

č.kat:33 uš.číslo 000965910 031 CZ

## Býci vyřazení před základním výběrem

Číslo : **10469 064 CZ**      **DANILO TOPANGUS ET**      Číslo katalogu 34  
 |Dat.nar. : 22.01.2017    Plemeno : G100      Aberdeen Angus  
 |Chovatel : Nechvátal Milan, Počátky  
 |Majitel : Nechvátal Milan, Počátky

OOO	000	C A R DUKE 104	13925076
OO	288 129	S A V HERITAGE 6295	15369205
MOO	14739095	US S A V BLAKCAP MAY 4136	14739095
<b>OTEC</b>	<b>284 776</b>	<b>S A V HARVESTOR 0338</b>	<b>16687737</b>
OMO	276 551	S A V NET WORTH 4200	14739204
MO	15774639	US S A V EMBLYNETTE 7749	15774639
MMO	1485702	US S A V EMBLYNETTE DIAMOND 6377	1485702
OOM	000	TC GRIDIRON 258	14237017
OM	000	SAV IRON MOUNTAIN 8066	1493936
MOM	14454890	US S A V MADANE PRIDE 3249	14454890
<b>MA</b>	<b>1587281 CA</b>	<b>/iETot BARBARA OF PEAK DOT 746X</b>	<b>1587281</b>
OMM	272 073	S A V 004 PREDOMINANT 4438	1291656
MM	1413884	US BARBARA OF PEAK DOT 719T	1413884
MMM	1007887	CA BARBARA OF PEAK DOT 547K	1007887

Vl.užit:nar: **36** kg ve 120d: **245** kg ve 210d: **312** kg v 365d: **530** kg / kříž: **124** cm  
 |Přírůstek v testu : **1616 g / 96** přírůstek od narození: **1374 g / 95** šourek **38** cm  
 |Věk při ZV **459** dní aktuálně k 23.03.18 hmotnost: **620** kg      výška v kříži: **128** cm

		PLEMENNÉ HODNOTY				LINEARNÍ HODNOCENÍ										
		pp	ru	pp	ru	TR	KT	OS	UT	Hmot	kříž	TR	KT	OS	UT	CE
BÝK	PE	<b>92</b>	<b>116</b>	ME	<b>90</b>	<b>98</b>	<b>86</b>	<b>104</b>	<b>109</b>	<b>102</b>						
MATKA	PE	<b>88</b>	<b>111</b>	ME	<b>94</b>	<b>104</b>	<b>91</b>	<b>101</b>	<b>104</b>	<b>100</b>	0 /	0	0	0	0	0
OTEC	PE	<b>88</b>	<b>113</b>	ME	<b>89</b>	<b>98</b>	<b>89</b>	<b>100</b>	<b>103</b>	<b>99</b>	0 /	0	0	0	0	0

HODNOCEN: TR 2 / / 9 KT / / OS / / UT      Výsledek: **před ZV-VT**

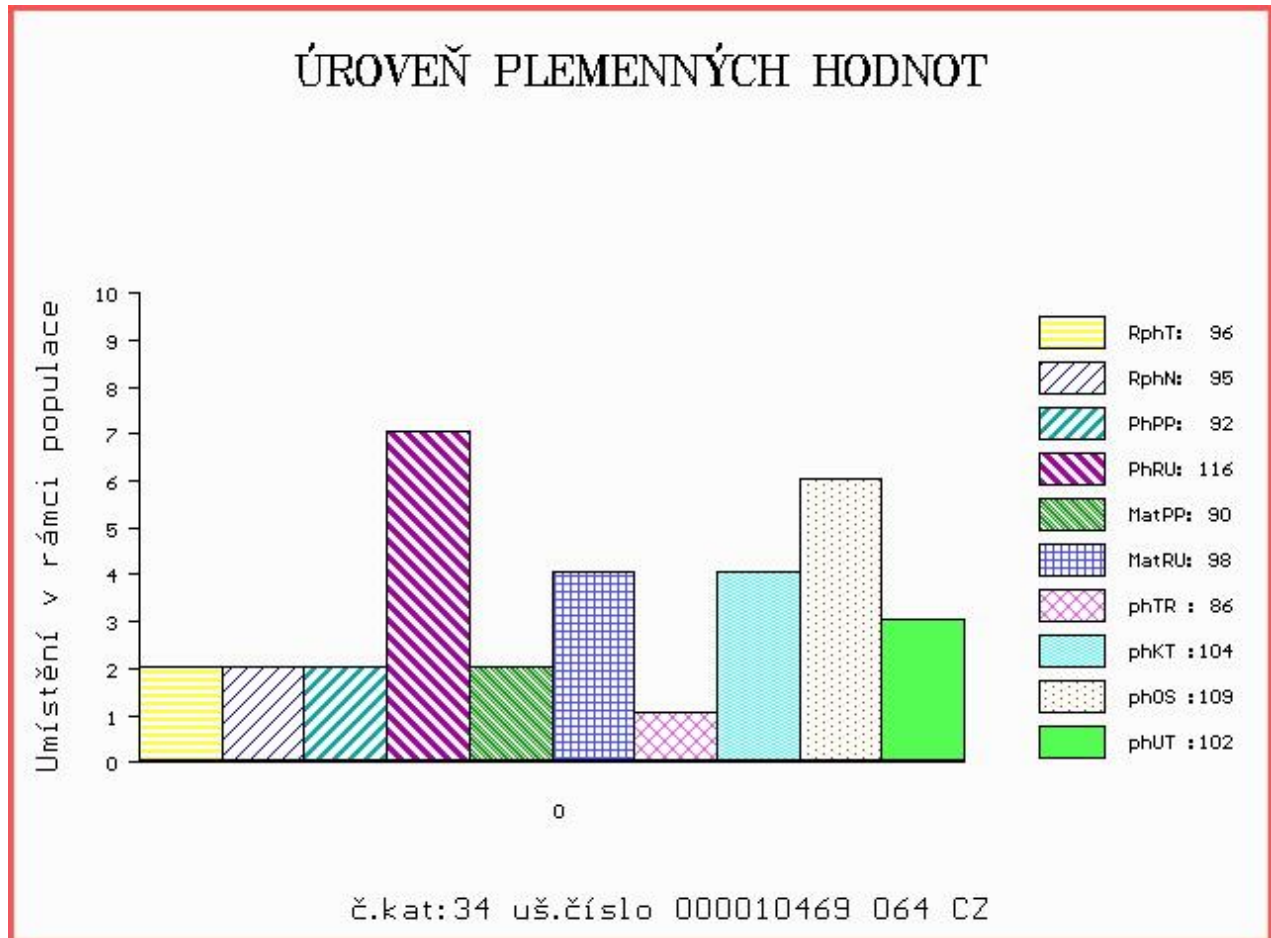



Číslo : 919533 032 CZ DETOUR RED Z TENĚCHOD ET Číslo katalogu 35  
 Dat.nar. : 09.03.2017 Plemeno : G100 Aberdeen Angus  
 Chovatel : Valenta Jiří, Ing., Tuněchody  
 Majitel : Valenta Jiří, Ing., Tuněchody

OOO 000 RED 5L NORSEMAN KING 2291 1234936  
 OO 281 992 RED RMJ REDMAN 1T 1415715  
 MOO 1207782 CA CROWFOOT KURUBA 4033P 1207782

OTEC 284 651 RED LAZY MC CC DETOUR 2W 1494226  
 OMO 270 773 RED LAZY MC SMASH 41N 1183959  
 MO 1343849 CA RED LAZY MC BESS 12S 1343849  
 MMO 1176016 CA RED LAZY MC BESS 73N 1176016

OOM 000 DOUBLE A BLACK ICE 758982  
 OM 269 721 DMM FLEX 24E 821369  
 MOM 752828 CA DMM MISS ESSENCE 22B 752828

MA 1364430 CA /iETot RED K ADAMS SAVANAH 11S 1364430  
 OMM 000 RED BRYLOR DYNASTAR 19S 597220  
 MM 765424 CA RED BRYLOR BRANDY C 765424  
 MMM 744494 CA RED LMG BRANDY 79 744494

Vl.užit:nar: 41 kg ve 120d: 172 kg ve 210d: 291 kg v 365d: 501 kg / kříž: 123 cm  
 Přírustek v testu : 1433 g / 90 přírustek od narození: 1256 g / 87 šourek 38 cm  
 Věk při ZV 413 dní aktuálně k 23.03.18 hmotnost: 517 kg výška v kříži: 124 cm

PLEMENNÉ HODNOTY										LINEARNÍ HODNOCENÍ						
	pp	ru	ME	pp	ru	TR	KT	OS	UT	Hmot	kříž	TR	KT	OS	UT	CE
BÝK	PE	92	100	ME	95	106	80	101	106	99						
MATKA	PE	96	106	ME	94	109	89	105	109	104	0 /	0	0	0	0	0
OTEC	PE	93	102	ME	92	99	89	103	107	103	0 /	0	0	0	0	0

HODNOCEN: TR 2 / / 7 KT / / OS / / UT Výsledek: před ZV-VT

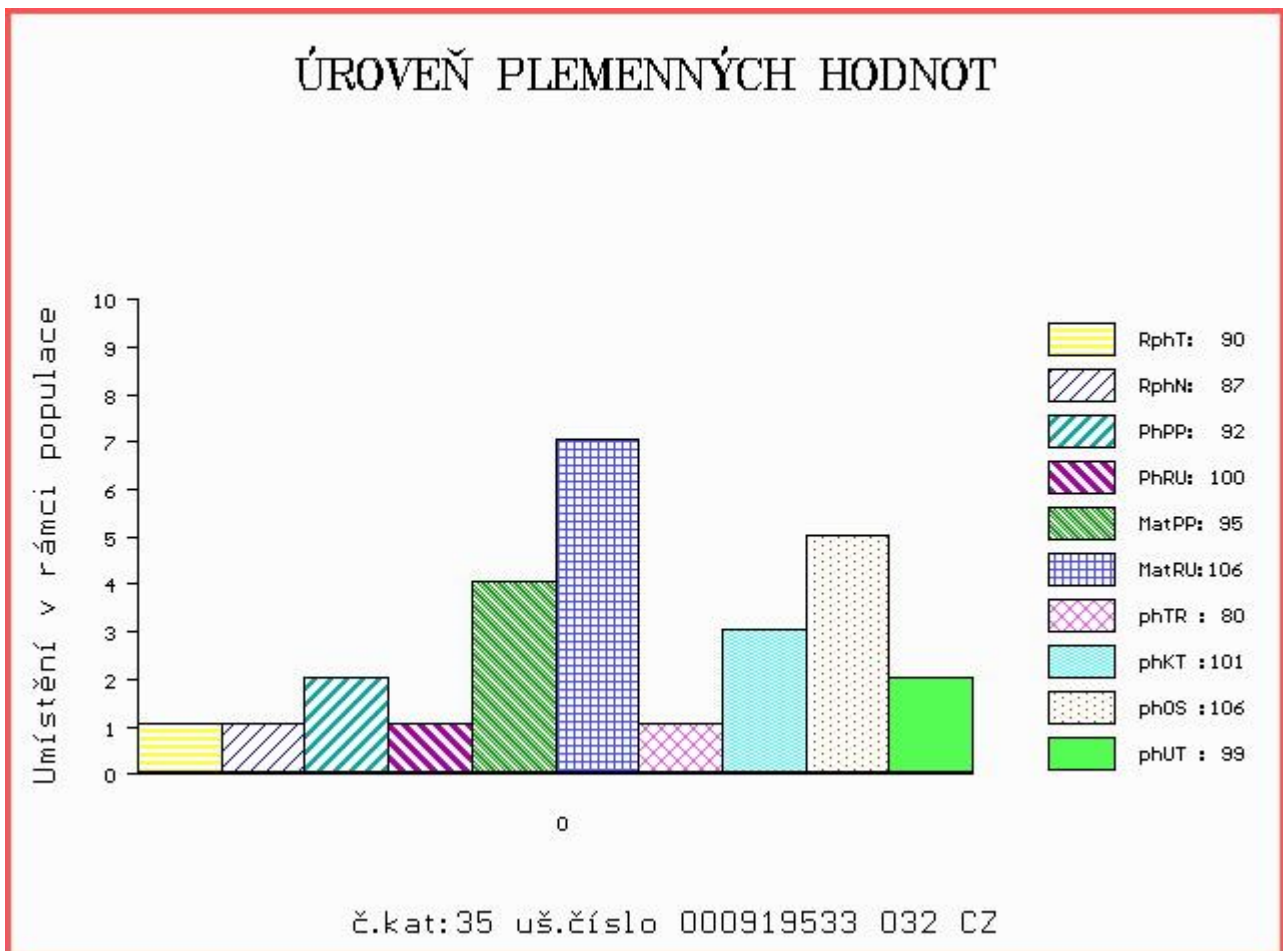

Číslo : 919534 032 CZ DROB RED Z TUNĚCHOD ET Číslo katalogu 36  
 Dat.nar. : 13.03.2017 Plemeno : G100 Aberdeen Angus  
 Chovatel : Valenta Jiří, Ing., Tuněchody  
 Majitel : Valenta Jiří, Ing., Tuněchody

OOO 281 991 LAZY MC LOOKOUT 37U 1466919  
 OO 281 990 RED LAZY MC EYE SPY 64Y 1642757  
 MOO 1480026 CA RED LAZY MC GOLD DESING 68U 1480026

OTEC 284 648 RED WPRA LEGACY A-314 1777454  
 OMO 000 RED BFCK CHEROKEE CNYN 4912 1038594  
 MO 1132160 US RED WPRA EVERLEDA ENTENSE 610 1132160  
 MMO 14754837 US ER EVERLEDA ENTENSE P578 14754837

OOM 000 RED 5L NORSEMAN KING 2291 1234936  
 OM 281 992 RED RMJ REDMAN 1T 1415715  
 MOM 1207782 CA CROWFOOT KURUBA 4033P 1207782

MA 1583618 CA /iETot RED LAZY MC MISS FIREFLY 59X 1583618  
 OMM 270 773 RED LAZY MC SMASH 41N 1183959  
 MM 1347072 CA RED LAZY MC MISS FIREFLY 31S 1347072  
 MMM 1063385 CA RED LAZY MC MISS FIREFLY 61L 1063385

Vl.užit:nar: 41 kg ve 120d: 167 kg ve 210d: 282 kg v 365d: 541 kg / kříž: 120 cm  
 Přírůstek v testu : 1758 g / 98 přírůstek od narození: 1392 g / 87 šourek 37 cm  
 Věk při ZV 409 dní aktuálně k 23.03.18 hmotnost: 563 kg výška v kříži: 124 cm

PLEMENNÉ HODNOTY										LINEARNÍ HODNOCENÍ						
	pp	ru	pp	ru	TR	KT	OS	UT	Hmot	kříž	TR	KT	OS	UT	CE	
BÝK	PE	87	101	ME	96	103	77	94	101	94						
MATKA	PE	88	101	ME	93	97	86	97	103	98	0 /	0	0	0	0	
OTEC	PE	88	105	ME	95	101	89	100	105	100	0 /	0	0	0	0	

HODNOCEN: TR 2 / / 9 KT / / OS / / UT Výsledek: před ZV-VT

