

**KATALOG ZÁKLADNÍHO VÝBĚRU**  
**dne 2.5.2018**  
**OPB Měcholupy – Újezd u Plánice**  
**Začátek 09,00 hod.**

Č. k.	Číslo býčka	OTEC st.reg.	DATUM NAROZENÍ	PLEM.	PŘÍRUSTEK (g)			CH O V A T E L
					test RPH	živ.RPH		
1	990184	031 CZ ZMS	443 09.01.17 S100		1891	105 1695	106 Samohejlová Andrea, Malešice	
2	894473	032 CZ ZMS	446 11.01.17 S100		1916	104 1835	107 Měcholupská zemědělská a.s.	
3	823963	021 CZ ZMS	261 15.01.17 S100		1566	96 1554	104 Šilhanová Marie, Nová Ves	
4	721491	071 CZ ZMS	447 31.01.17 S100		1700	96 1600	96 Reinold Manfred, Stará Červená Voda	
5	894474	032 CZ ZMS	285 08.02.17 S100		1475	88 1457	89 Měcholupská zemědělská a.s.	
6	721494	071 CZ ZMS	188 09.02.17 S100		1550	98 1529	98 Reinold Manfred, Stará Červená Voda	
7	894475	032 CZ ZMS	407 10.02.17 S100		1958	109 1811	118 Měcholupská zemědělská a.s.	
8	721497	071 CZ ZMS	188 12.02.17 S100		1916	104 1736	106 Reinold Manfred, Stará Červená Voda	
9	850043	021 CZ ZMS	134 13.02.17 S100		1800	104 1485	104 ZD Krásná Hora n.Vlt., a.s.	
10	908453	032 CZ ZMS	205 15.02.17 S100		1658	97 1495	102 Statek Kašperské Hory s.r.o.	
11	908466	032 CZ ZSI	980 23.02.17 S100		1700	91 1569	92 Statek Kašperské Hory s.r.o.	
12	850055	021 CZ ZMS	134 24.02.17 S100		1908	114 1539	114 ZD Krásná Hora n.Vlt., a.s.	
13	908469	032 CZ PMS	862 25.02.17 S100		1700	99 1508	99 Statek Kašperské Hory s.r.o.	
14	908470	032 CZ ZSI	708 27.02.17 S100		1666	103 1723	107 Statek Kašperské Hory s.r.o.	
15	894477	032 CZ ZSI	938 03.03.17 S100		1975	114 1573	109 Měcholupská zemědělská a.s.	
16	908479	032 CZ ZSI	980 05.03.17 S100		1483	87 1453	90 Statek Kašperské Hory s.r.o.	
17	12071	064 CZ ZSI	935 08.03.17 S100		1875	100 1727	93 Agrochyt s.r.o. Mohelno	
18	12072	064 CZ ZSI	935 08.03.17 S100		1791	108 1677	108 Agrochyt s.r.o. Mohelno	
19	894479	032 CZ ZMS	526 13.03.17 S100		1525	90 1434	87 Měcholupská zemědělská a.s.	
20	908499	032 CZ ZSI	980 20.03.17 S100		1841	96 1650	97 Statek Kašperské Hory s.r.o.	
21	908504	032 CZ ZSI	980 27.03.17 S100		1400	85 1412	92 Statek Kašperské Hory s.r.o.	
22	908509	032 CZ ZSI	708 27.03.17 S100		2016	111 1710	111 Statek Kašperské Hory s.r.o.	
23	990185	031 CZ ZMS	279 31.03.17 S100		1650	110 1737	110 Samohejlová Andrea, Malešice	
24	972669	031 CZ PAA	671 15.01.17 G100		1508	98 1372	102 Vráblík Miroslav, Ing., Trhové Sviny	
25	972670	031 CZ ZAA	848 19.01.17 G100		1583	104 1438	104 Vráblík Miroslav, Ing., Trhové Sviny	
26	977839	031 CZ ZAA	943 19.01.17 G100		1541	95 1343	90 Šebelka Milan, SZ, Rančice	
27	30633	034 CZ PAA	027 22.01.17 G100		1416	95 1387	92 Šusta Michal, Mýto	
28	30617	034 CZ ZAI	315 04.02.17 G100		1941	107 1516	104 Šebelka Štěpán, Ing. Rančice	
29	976899	031 CZ ZAI	065 08.02.17 G100		1808	115 1631	112 Lepša Vladimír, Pěčín	
30	30655	034 CZ PAA	540 13.02.17 G100		1566	99 1517	102 Angusfarma Mýto, Milan Šusta	
31	36403	034 CZ ZAA	865 14.02.17 G100		1658	101 1489	104 Vráblík Miroslav, Ing., Trhové Sviny	
32	13857	034 CZ ZAI	246 16.02.17 G100		1500	100 1406	103 Kubata Zdeněk, Vrábče	
33	999430	031 CZ ZAA	896 18.02.17 G100		1866	110 1677	112 Zítek Jaroslav, Pechova Lhota	
34	36407	034 CZ ZAA	865 19.02.17 G100		1600	102 1495	102 Vráblík Miroslav, Ing., Trhové Sviny	
35	999431	031 CZ ZAA	896 21.02.17 G100		1941	112 1652	112 Zítek Jaroslav, Pechova Lhota	
36	965633	031 CZ ZAA	942 28.02.17 G100		1608	104 1566	113 VIMA Trade s.r.o.	
37	575488	042 CZ ZAI	315 04.03.17 G100		1441	95 1481	92 Chládek Ivo, ing., Břínkov	
38	965636	031 CZ ZAI	185 06.03.17 G100		1491	91 1493	94 VIMA Trade s.r.o.	
39	981429	061 CZ PAA	412 07.03.17 G100		1558	108 1497	118 Vaníček Josef, Hojovice	
40	36411	034 CZ PAA	773 11.03.17 G100		1566	101 1394	101 Vráblík Miroslav, Ing., Trhové Sviny	
41	604073	041 CZ PAA	337 16.03.17 G100		1633	103 1531	103 Tůma Oldřich, Mariánské Lázně	
42	575489	042 CZ ZAI	172 17.03.17 G100		1425	101 1559	98 Chládek Ivo, ing., Břínkov	
43	604072	041 CZ PAA	337 17.03.17 G100		1783	107 1535	102 Tůma Oldřich, Mariánské Lázně	
44	981435	061 CZ PAA	412 19.03.17 G100		1716	111 1538	117 Vaníček Josef, Hojovice	
45	894504	032 CZ ZTI	247 02.01.17 T100		1883	112 1578	109 Měcholupská zemědělská a.s.	
46	894506	032 CZ ZIT	956 14.03.17 T100		1750	100 1472	102 Měcholupská zemědělská a.s.	

**Plemenné hodnoty uvedené v katalogu jsou spočítány k 31.3.2018**

## Termíny základních výběrů a dražeb v roce 2018

### II. turnus - Býci narození 1.1.2017 - 31.3.2017 na OPB a OCH

<i>Den</i>	<i>Datum</i>	<i>Začátek *</i>	<i>OPB , chovatel</i>	<i>Ks**</i>	<i>Plemena</i>	<i>Dražba</i>
Pondělí	<b>16.4.2018</b>	8,00	OPB Kamenná	61	MS	hodinu po skončení ZV
Úterý	<b>17.4.2018</b>	9,00	OPB Kamenná	32	AA	hodinu po skončení ZV
		14,00	DV Batelov	12	CH	x
		17,00	P.F.B.TRANSPORT, spol.s r.o.	2	HE	x
		18,00	Marek Petr, Častonín	1	GS	x
Středa	<b>18.4.2018</b>	9,00	OPB Benešov	54	CH	hodinu po skončení ZV
		15,30	Olšava eko s.r.o.Sehradice	8	AA	x
		16,30	ZEMASPOL odbyt s.r.o.Uherský Brod	4	MS	x
		17,00	Dolňácko a.s.Hluk	4	BA	x
Čtvrtek	<b>19.4.2018</b>	9,00	OPB Benešov	34	MS,LI,PI,BA	hodinu po skončení ZV
		16,00	Niemiec Czeslaw,Dolní Žukov	2	LI	x
		17,00	Poruba Jan, Šenov u N./J.	1	LI	x
		17,30	Rýdel Josef ing.,Hodslavice	1	CH	x
			Rýdel Vlastimil,Hodslavice	1	CH	x
18,00	VFU Brno ŠZP Nový Jičín	8	LI	x		
Pátek	<b>20.4.2018</b>	8,00	OPB Osík	66	CH	hodinu po skončení ZV
Sobota	<b>21.4.2018</b>	8,00	Mendelova univerzita Brno-ŠZP Žabčice	2	GS,SA	x
		10,00	Poláková Zdenka,Dolní Libochová	1	MS	x
		12,30	Hatlák V.ing.,Meziboří	10	CH	x
		14,30	Statek Mitrov,a.s.	10	AA	x
		15,30	ZD Pozovice	8	CH	x
Neděle	<b>22.4.2018</b>	8,00	TEGRO s.r.o.,Těšenov	9	AA	x
		10,30	Šašek Vladimír,ing.,Rantířov	15	AA	x
		13,30	Dvořák Josef,ing.,Telecí	9	AA	x
		16,00	VETLABFARM s.r.o.Jakubovice	15	AA	x
Pondělí	<b>23.4.2018</b>	9,00	OPB Osík	34	LI	hodinu po skončení ZV
Úterý	<b>24.4.2018</b>	9,00	OPB Cunkov	39	LI,BA,PP,UU	hodinu po skončení ZV
		16,00	Bouda Petr ing.,Voděrádky	4	CH	x
		17,00	Heráň Jan,Radič	3	CH	x
		18,00	Štěpánek Zdeněk,Příbyšice	2	MS	x
		19,00	Žížala Josef ml.,Úročnice	2	MS	x
Středa	<b>25.4.2018</b>	9,00	OPB Cunkov	36	MS,CH,HE	hodinu po skončení ZV
		15,00	Bursík Lubor.,Křenovičky	1	CH	x
		15,30	Kofroň Petr, Divišovice	4	CH	x
		17,00	Bartůněk Karel,Přílepov	2	HE	x
Čtvrtek	<b>26.4.2018</b>	9,00	OPB Cunkov	36	AA,BB,GS,PI,SA	hodinu po skončení ZV
		16,00	Farma Karel Dvořák s.r.o.	2	LI	x
Pátek	<b>27.4.2018</b>	9,00	OPB Janovice	27	MS,HE,AA,CH	hodinu po skončení ZV
		14,00	ZD Agroholding Bernartice	2	PI	x
		15,00	Nátr Jiří,Černá Voda	4	CH	x
Sobota	<b>28.4.2018</b>	9,00	Lainka Bernard,SZ,farma Zdoňov	6	MS	x
		11,00	Zuzánek J.,ing,Bernartice	6	CH,MS	x
Neděle	<b>29.4.2018</b>	9,00	Fišar Filip,Lhotka	1	LI	x
		10,00	Avena s.r.o.Dlouhá Třebová	3	LI	x
		11,00	Šeda J.,Helvíkovice	3	LI	x
		14,00	Farma Kaliště s.r.o.Č.Libchavy	4	LI	x

<i>Den</i>	<i>Datum</i>	<i>Začátek *</i>	<i>OPB , chovatel</i>	<i>Ks**</i>	<i>Plemena</i>	<i>Dražba</i>
Pondělí	30.4.2018	9,00	OPB Osík	42	AA,MS,BA,HE,UU	hodinu po skončení ZV
		17,00	Novotný Milan,Mezihoří	2	PP	x
		18,00	Statek Lipka a.s.Horní Bradlo	1	PP	x
Úterý	1.5.2018	10,30	Montážně obchodní firma s.r.o.,B.Mlýn	6	LI,UU	x
		14,00	Novák Petr, Sirá	3	CH	x
		15,30	Moulis Pavel,Milínov	2	MS	x
		17,00	Kubík Dušan,Třebčice	1	HE	x
Středa	2.5.2018	9,00	OPB Měcholupy	46	MS,MS,AA	hodinu po skončení ZV
		13,00	Měcholupská zemědělská a.s.	3	CH,MS	x
		15,00	Nejdl Martin,Zbyslav	7	AA	x
		16,00	Nejdl Zdeněk,Kvaslice	4	AA	x
Čtvrtek	3.5.2018	9,00	OPB Kundratice	27	CH	hodinu po skončení ZV
		12,00	OPB H.Jadruž	26	CH,MS	hodinu po skončení ZV
		14,00	GASFARM s.r.o., Pelhřimov	6	GS	x
		15,30	Bartoň František,Ležnice	1	MS	x
			Chlupáčková Hana,Ing.,Ležnice	1	MS	x
			UFARMA spol s.r.o.,Čistá u Rovné	2	CH	x
17,00	MORAVIA ZL CHEB spol. s.r.o., Kopanina	5	AA	x		
Pátek	4.5.2018	9,00	OPB Kundratice	36	MS,LI,AA,PP	hodinu po skončení ZV
		13,30	Hašek Václav, Újezd Svatého Kříže	1	CH	x
		15,30	Bečvář Štěpán, Hyršov	4	AA	x
		17,00	Denk Jaroslav, Hodousice	5	LI	x
Sobota	5.5.2018	9,00	Valenta Jiří,Ing.,Tuněchody	1	AA	x
		11,00	Skalický J.,Libnov	21	AA	x
		15,00	Šuranský Jaroslav,Otín,Planá u M.L.	4	CH,MS	x
Neděle	6.5.2018	9,00	Karpenková Natalija,Dubský Mlýn	1	BA	x
		10,30	Zemědělská společnost Blšany	7	MS	x
		14,00	Nečtinská zemědělská a.s.	47	LI	x
			Stříbrný Petr, Nečtiny	1	LI	x
Pondělí	7.5.2018	9,30	Žaloudek Roman,Ptenín	4	SS	x
		10,30	Vacík Václav ml.,Roupov	9	GA,SS	x
		13,00	Šumavský angus spol.s r.o.Soběsuky	20	AA	x
		16,30	Zelený Jiří,Drouhaveč	7	HE,MS	x
			Kubal Petr,Podmokly	5	MS	x
			Kubal Radek, Albrechtice	5	LI	x
Úterý	8.5.2018	9,00	Statek Kašperské Hory s.r.o.	8	MS	x
		11,30	AGRO Jinín,a.s.	24	LI,MS	x
		14,30	Zeman Vojtěch,Ing.,Jetišov	2	HE	x
			MARZEM s.r.o., Jetišov	1	HE	x
		16,00	Valenta Petr,Budyně	5	MS	x
		17,30	Černěveský Háj s.r.o.	2	LI	x
Středa	9.5.2018	9,00	Kotalík Milan,Semice	1	LI	x
			Kotalíková Dana, Semice	1	LI	x
		10,00	Maletická farma s.r.o.	5	LI,CH	x
		11,30	Krejcar David,Těšínov	4	SA	x
		13,00	Daňhel Miroslav, s.r.o. - Doubrava	1	CH	x
			15,00	Hodina František,Ing.,Záblatí	1	LI
		PRIMA AGRI PT a.s.		1	LI	x
		Farma Lažiště s.r.o.		1	CH	x
		16,00	Kofroň Jan,Ing.,Radhostice	18	AA	x
		18,00	Starý Karel, Žernovice	1	MS	x

<i>Den</i>	<i>Datum</i>	<i>Začátek *</i>	<i>OPB , chovatel</i>	<i>Ks**</i>	<i>Plemena</i>	<i>Dražba</i>
Čtvrtek	<b>10.5.2018</b>	8,00	Placanda Jakub,Křenovice	8	MS	x
		10,00	ZD Brloh	27	AA,MS	x
		13,30	Šebelka Milan,SZ,Rančice	5	AA	x
			Šebelka Štěpán,Ing. Rančice	1	AA	x
17,00	Lepša Vladimír,Pěčín	8	AA	x		
Pátek	<b>11.5.2018</b>	8,00	Valenta Josef,Něchov	2	LI	x
		8,30	Farka Martin,Todně	18	LI,UU	x
		12,30	Opekar Jan,Chodeč	3	AA	x
		14,00	Šedivý Jan,Smrhov	2	MS	x
		15,00	K+K Břilice	1	LI	x
		16,00	FARMA EGERT (ING) s.r.o.,Lásenice	7	AA	x
		17,30	Habr František ml.,SZ,Báňovice	14	MS	x
Sobota	<b>12.5.2018</b>	x	x	x	x	x
Neděle	<b>13.5.2018</b>	x	x	x	x	x
Pondělí	<b>14.5.2018</b>	9,30	Šilhanová Marie,Nová Ves	2	MS	x
		11,00	Družstvo vlastníků Libeň - Vtelno	4	CH,LI	x
		13,00	Šťastný Antonín,SZ,Vědlice	21	BA	x
Úterý	<b>15.5.2018</b>	10,00	Loos Adolf,Hora Svate Kateřiny	2	LI	x
		12,00	Karban Kamil,Lhenice	2	CH	x
		13,30	Němec Eduard, Bynovec	3	LI	x
		15,00	Farma Huníkov "Pod Sedlem", spol.s r.o.	1	MS	x
Středa	<b>16.5.2018</b>	10,00	Pavelka Roman,Javorník	2	PI	x
		13,00	ZEA - PROBIO, s.r.o., Žernov	2	CH	x
		14,00	Hodboď Gustav,Libštát	2	GS	x

\* začátky ZV u chovatelů jsou orientační

**1168**



## Vysvětlivky ke zkratkám ve jménech v katalogu :

ET	- býček narozen po embryotrasferu
RED	- zbarvení red angus
P,V	- bezrohý / volný roh - heterozygot (MS,CH,LI,BA)
PP	- bezrohý – homozygot stanovené testem DNA (MS,CH,LI,BA)
R	- rohatý (MS)
+/+	- homozygot s alelami způsobujícími běžné osvalení (GS)
+ /MH	- heterozygot s jednou alelou podmiňující dvojí osvalení (GS)
MH/MH	- homozygot - obě alely podmiňující dvojí osvalení (GS – oddíl „B“ PK )

### U matek plemene BA

Třída	Výška kříž (cm)	Hmotnost (kg)	RPH přímý efekt	RPH mat. efekt	RPH osvalení
SE	147 a více	800 a více	105 a vic	103 a vic	103 a vic
EC	147 a více	800 a více	105 a vic	pod 103	103 a vic
EM	147 a více	800 a více	pod 105	103 a vic	pod 103
CM	pod 147	pod 800	105 a vic	103 a vic	103 a vic
C1	pod 147	pod 800	105 a vic	pod 103	103 a vic
M1	pod 147	pod 800	pod 105	103 a vic	pod 103

### Popisky grafu úrovně plemenných hodnot

Jednotlivé plemenné hodnoty jsou rozděleny do pásem na základě výpočtu kvantilu normálního rozložení, které udávají, jak si konkrétní jedinec stojí v porovnání s průměrem populace plemenných býčků odchovaných v období 2012 – 2017.

pásma	Pozice býka v rámci populace	zkratka	Popis údaje v grafu
10	býk patří hodnotou RPH do 10 % nejlepších býků v daném ukazateli	<i>RphT</i>	RPH pro přírůstek v testu
9	býk patří hodnotou RPH do 20 % nejlepších býků v daném ukazateli	<i>RphN</i>	RPH pro životní přírůstek
8	býk patří hodnotou RPH do 30 % nejlepších býků v daném ukazateli	<i>RpPP</i>	RPH pro přímý efekt porody
7	býk patří hodnotou RPH do 40 % nejlepších býků v daném ukazateli	<i>RpRU</i>	RPH pro přímý efekt růst
6	býk patří hodnotou RPH do 50 % nejlepších býků v daném ukazateli	<i>MatPP</i>	RPH pro maternální efekt porody
5	býk patří hodnotou RPH do průměru býků v daném ukazateli	<i>MatRU</i>	RPH pro maternální efekt růst
4	býk patří hodnotou RPH do 60 % nejlepších býků v daném ukazateli	<i>phTR</i>	RPH pro lineární hodnocení těl. rámec
3	býk patří hodnotou RPH do 70 % nejlepších býků v daném ukazateli	<i>phKT</i>	RPH pro lineární hodnocení kap. těla
2	býk patří hodnotou RPH do 80 % nejlepších býků v daném ukazateli	<i>phOS</i>	RPH pro lineární hodnocení osvalení
1	býk patří hodnotou RPH do 90 % nejlepších býků v daném ukazateli	<i>phUT</i>	RPH pro lineární hodnocení užit. typ

### Hlavní selekční kritéria pro výběr do plemnitby na OPB a odchovu u chovatele

Hlavním selekčním kritériem bude pouze lineární hodnocení při základním výběru.

#### Důvody vyřazení před základním výběrem

- hodnocení tělesného rámce (1,2,3 body dle parametrů daného plemene)
- hodnocení bodů za hmotnost v 365 dnech (1,2,3 body dle parametrů daného plemene)
- nepředvedení býka k základnímu výběru na ohlávce nebo na vodící tyči
- na základě rozhodnutí majitele býka o jeho vyřazení
- zdravotní důvody (displazie varlat, apod.)

#### Důvody vyřazení při základním výběrem

- hodnocení délky těla (1,2,3 body dle parametrů daného plemene)
- hodnocení ukazatelů kapacity těla (1,2,3 body dle parametrů daného plemene)
- hodnocení ukazatelů osvalení (1,2,3 body dle parametrů daného plemene)
- hodnocení užitkové typu (1,2,3 body dle parametrů daného plemene)
- závažné vady exteriéru při základním výběru
- neodpovídající funkčnost končetin při základním výběru
- zdravotní důvody (displazie varlat, apod.)

## Reklamační řád pro základní výběry býků

Majitel odchovávaného býčka má právo podat reklamaci proti rozhodnutí výběrové komise (ČSCHMS). Tato reklamační může mít písemnou nebo ústní formu. Po skončení základního výběru býků vyzve předseda výběrové komise k podání případných protestů (reklamací). Reklamační se podává nejpozději do 60-ti minut od výzvy předsedy výběrové komise. Reklamační se podává předsedovi výběrové komise. Jménem majitele býka může jednat také zástupce OPB. Po vznesení reklamační následuje nové předvedení býka. Reklamační je podmíněna složením nevratné kauce 1000 Kč, přičemž polovina z této částky je určena pro provozovatele OPB a polovina pro ČSCHMS. Tato kauce musí být složena okamžitě v hotovosti v době podání reklamační předsedovi výběrové komise.

V případě shodného verdiktu výběrové komise a majitele býka je platný tento shodný verdikt.

V případě neshody mezi verdiktem výběrové komise a majitelem býka bude proveden nový základní výběr. Provedení nového základního výběru je podmíněno složením kauce 5000 Kč za každého reklamovaného býka. Kauce se skládá na účet ČSCHMS nejpozději do 10-ti kalendářních dnů ode dne provedení základního výběru. V případě, že nebudou peníze připsány na účet v daném termínu, platí původní verdikt výběrové komise a reklamační se dále neřeší. Nový základní výběr se uskuteční do 30-ti dnů od sporného výběru na místě, kde byla podána reklamační, pokud se obě strany nedohodnou jinak. Většinové složení komise nesmí být totožné se složením komise, která vynesla sporný verdikt. O složení komise rozhoduje ČSCHMS po dohodě s příslušným chovatelským klubem a Radou PK daného plemene. O závěru nového základního výběru je sepsán nový výběrový protokol. Proti tomuto rozhodnutí se již nelze dále odvolat. V případě, že je potvrzeno původní rozhodnutí výběrové komise, propadá kauce ve prospěch ČSCHMS, v opačném případě se vrací majiteli býka do 10-ti kalendářních dní od provedení nového základního výběru. Náklady spojené s novým základním výběrem nese strana, která při svém rozhodnutí či jednání nebyla v právu.

V každém případě se o reklamaci vede písemný zápis. Rozhodnutí výběrové komise se váže ke konkrétnímu zvířeti v konkrétním čase a není možno se na něj odvolávat v případných následných sporech. Schváleno výborem ČSCHMS dne 21.3.2006 v Hradištku pod Medníkem, změny schváleny VČS dne 6.9.2007.



<b>Sekretariát:</b> ČSCHMS Praha Těšnov 17 11705 Praha 1 Mobil : +420 724 007 860 Telefon : +420 221 812 865 E-mail : <a href="mailto:info@cschms.cz">info@cschms.cz</a>	<b>Ředitel PK</b> <i>Kopecký Jan</i> Osík 201 569 67 Osík u Litomyšle Mobil : +420 724 007 862 Telefon : +420 461 612 809 E-mail : <a href="mailto:kopecky@cschms.cz">kopecky@cschms.cz</a>	<b>Adresa PK</b> <i>Honová Nina</i> Osvoboditelů 35/9 410 02 Lovosice Mobil : +420 724 073 641 E-mail : <a href="mailto:honova@cschms.cz">honova@cschms.cz</a>
---	--	--

Číslo : 990184 031 CZ DAŘBUJÁN Z MALEŠIC P Číslo katalogu 1  
 Dat.nar. : 09.01.2017 Plemeno : S100 Masný simentál  
 Chovatel : Samohejlová Andrea, Malešice  
 Majitel : Samohejlová Andrea, Malešice

OOO ZSI 352 NÁRODNÍ VÍTEŽ VODŇANSKÝ P 145000182450031  
 OO 272 835 MAJOR VODŇANSKÝ P 145000624436031  
 MOO 110753 207 CZ CHARLOTA VODŇANSKÁ P 145207110753

OTEC ZMS 443 SNEUMGAARD IMPERATOR PP 80164-00278  
 OMO 271 782 SNEUMGAARD ADRIAN P 80164-00165  
 MO 8016400196 DK SNEUMGAARD CHRISTIANE P 80164-00196  
 MMO 8016400126 DK SNEUMGAARD THELMA 80164-00126

OOM ZSI 495 HEDETOFT VITO PP 51546-02044  
 OM ZSI 715 HESTEHAVEN DADDI P 107267-00098  
 MOM 10726700050 DK HESTEHAVEN BLIS 107267-00050

MA 463707 931 CZ /4 ot CARMEN Z MALEŠIC P 410000463707931  
 OMM ZSI 178 JIŘÍK VODŇANSKÝ P 145287117144  
 MM 257449 931 CZ PATROLA VODŇANSKÁ P 145000257449931  
 MMM 41080 931 CZ MIRIAM VODŇANSKÁ P 145000041080931

Vl.užit:nar: 38 kg ve 120d: 247 kg ve 210d: 395 kg v 365d: 645 kg / kříž: 138 cm  
 Přírůstek v testu : 1891 g / 105 přírůstek od narození: 1695 g / 106 šourek 42 cm  
 Věk při ZV 478 dní aktuálně k 24.03.18 hmotnost: 782 kg výška v kříži: 147 cm

PLEMENNÉ HODNOTY						LINEARNÍ HODNOCENÍ											
	pp	ru	pp	ru	TR	KT	OS	UT	Hmot	kříž	TR	KT	OS	UT	CE		
BÝK	PE	102	116	ME	96	109	103	112	115	113							
MATKA	PE	103	108	ME	100	126	103	112	114	114	756	149	25	20	20	7	72
OTEC	PE	90	113	ME	100	96	100	106	108	107	0	0	0	0	0	0	0

HODNOCEN: TR 10 / /10 KT / / OS / / UT Výsledek:

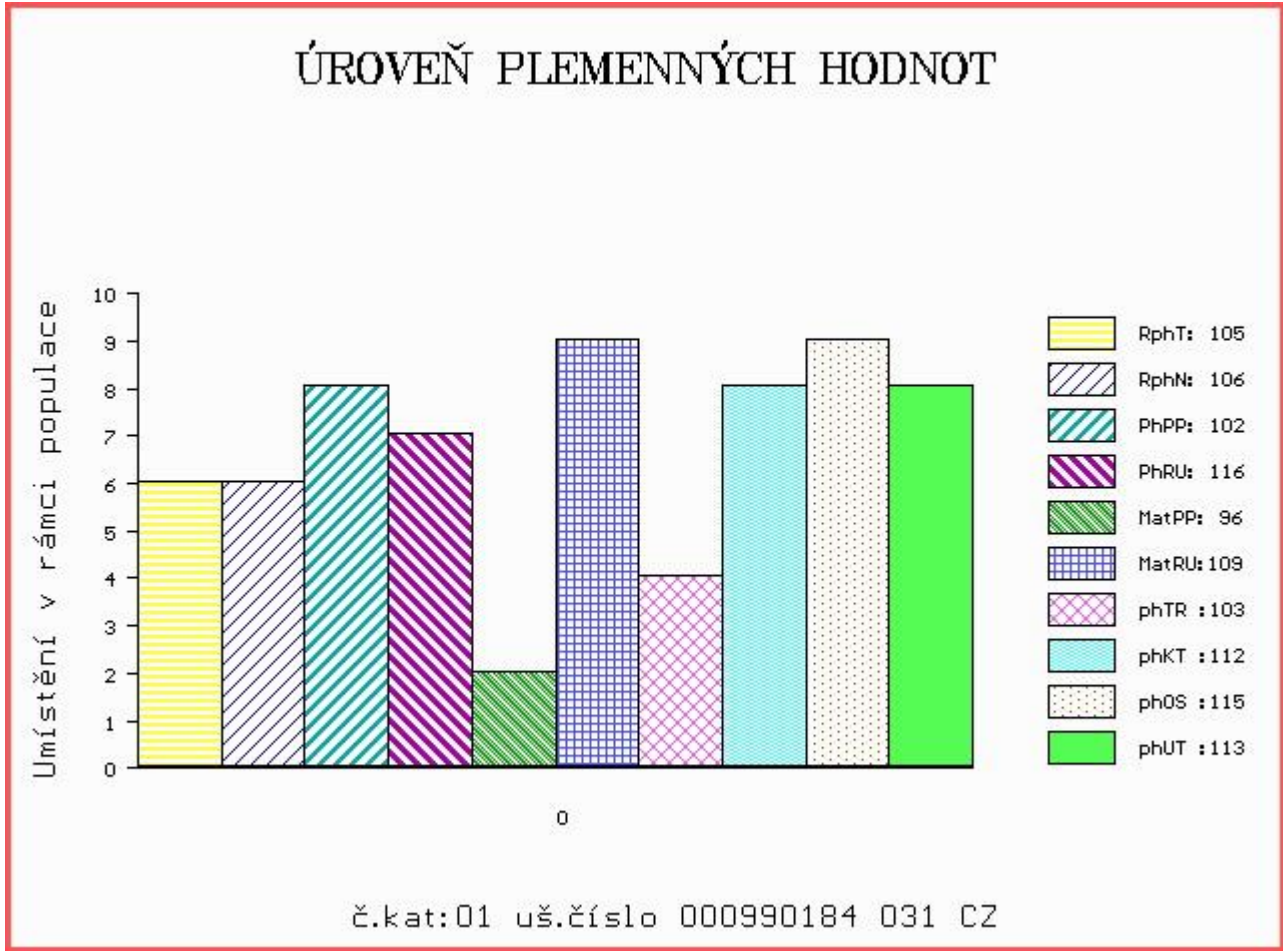

Číslo : **894473 032 CZ** DRAGON MĚCHOLUPSKÝ P Číslo katalogu 2  
 Dat.nar. : 11.01.2017 Plemeno : S100 Masný simentál  
 Chovatel : Měcholupská zemědělská a.s.  
 Majitel : Měcholupská zemědělská a.s.

OOO 270 515 RACEVIEW KING BATK019  
 OO 285 106 CRUGMELYN BRENIN 10 M076493  
 MOO 0 CRUGMELYN LLEUCU LLWYD F066157

**OTEC ZMS 446 KILBRIDE FARM DRAGON 12 R M082207**  
 OMO 279 346 CAIRNVIEW SNAZZY M066099  
 MO 906234427067 IE KILBRIDE FARM DORA 41B F094333  
 MMO 90623442463 IE KILBRIDE FARM DORA 21T F082958

OOM ZSI 222 KORVIN P 13.018 49046  
 OM SIP 684 OGAR Z LEŽNICE P 400000503724041  
 MOM 15196 942 CZ P 061000015196942

**MA 341520 932 CZ /4 ot MILOS STAR PP 045000341520932**  
 OMM ZSI 070 GORM PP 87072-0031  
 MM 129057 304 CZ MILOS STAR 4M P 045000129057304  
 MMM 108149 304 CZ MILOS STAR 6J P 199304108149

Vl.užit:nar: 48 kg ve 120d: 236 kg ve 210d: 396 kg v 365d: 740 kg / kříž: 142 cm  
 Přírůstek v testu : 1916 g / 104 přírůstek od narození: 1835 g / 107 šourek 44 cm  
 Věk při ZV 476 dní aktuálně k 24.03.18 hmotnost: 850 kg výška v kříži: 146 cm

PLEMENNÉ HODNOTY										LINEARNÍ HODNOCENÍ							
	pp	ru	pp	ru	TR	KT	OS	UT		Hmot	kříž	TR	KT	OS	UT	CE	
BÝK	PE	101	130	ME	93	87	101	112	114	112							
MATKA	PE	107	105	ME	88	116	99	102	102	102	872	150	27	21	23	8	79
OTEC	PE	93	133	ME	98	70	98	104	106	104	0	0	0	0	0	0	0

HODNOCEN: TR 9 / /10 KT / / OS / / UT Výsledek:

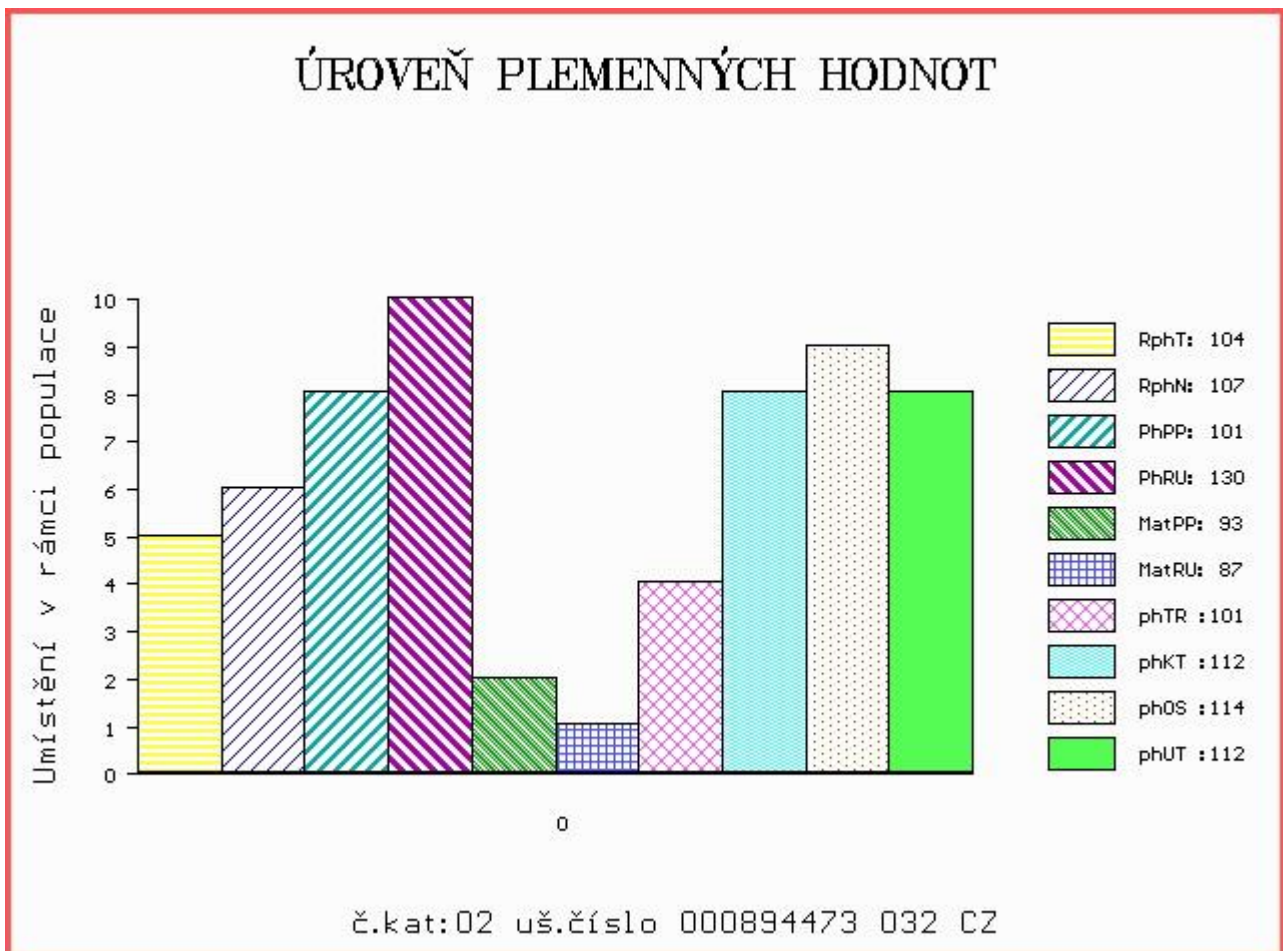



Číslo : **823963 021 CZ** DINGO Z NOVÉ VSI P Číslo katalogu 3  
 Dat.nar. : 15.01.2017 Plemeno : S100 Masný simentál  
 Chovatel : Šilhanová Marie, Nová Ves  
 Majitel : Šilhanová Marie, Nová Ves

OOO 265 180 VINGEGAARD JERICOHO P 41524-00558  
 OO ZSI 713 VINGEGAARD COLUMBUS PP 41524-01197  
 MOO 4152401073 DK VINGEGAARD AMALIE ET PP 41524-01073

**Otec ZMS 261 VINGEGAARD IMPERIAL PP 41524-01456**  
 OMO 269 782 OMORGA PRINCE R M060676  
 MO 4152401207 DK VINGEGAARD CASSIIOEIA P 41524-01207  
 MMO 4152400886 DK VINGEGAARD RENATA P 41524-00886

OOM ZSI 829 LANGO AUGUST/ATOS PP 17701-00844  
 OM ZSI 568 LYKKE DIXIE PP 41344-00399  
 MOM 4134400195 DK LYKKE PHILADELPHIA P 41344-00195

**MA 304721 921 CZ /4 ot SIMONA Z NOVÉ VSI P 434000304721921**  
 OMM ZSI 340 EISENHERZ PP 09.745 14288  
 MM 193516 921 CZ PAOLA Z NOVÉ VSI P 263000193516921  
 MMM 103867 401 CZ KLÁRA Z NOVÉ VSI R 263000103867401

Vl.užit:nar: 46 kg ve 120d: 259 kg ve 210d: 401 kg v 365d: 635 kg / kříž: 143 cm  
 Přírůstek v testu : 1566 g / 96 přírůstek od narození: 1554 g / 104 šourek 38 cm  
 Věk při ZV 472 dní aktuálně k 24.03.18 hmotnost: 719 kg výška v kříži: 144 cm

PLEMENNÉ HODNOTY						LINEARNÍ HODNOCENÍ									
	pp	ru	pp	ru	TR	KT	OS	UT	Hmot	kříž	TR	KT	OS	UT	CE
BÝK	PE	89 128	ME	107 89	112	111	109	111							
MATKA	PE	101 104	ME	113 100	98	107	108	107	786	/ 146	23	18	17	6	64
Otec	PE	79 120	ME	102 91	121	113	109	114	798	/ 147	29	21	20	8	78

HODNOCEN: TR 8 / /10 KT / / OS / / UT Výsledek:

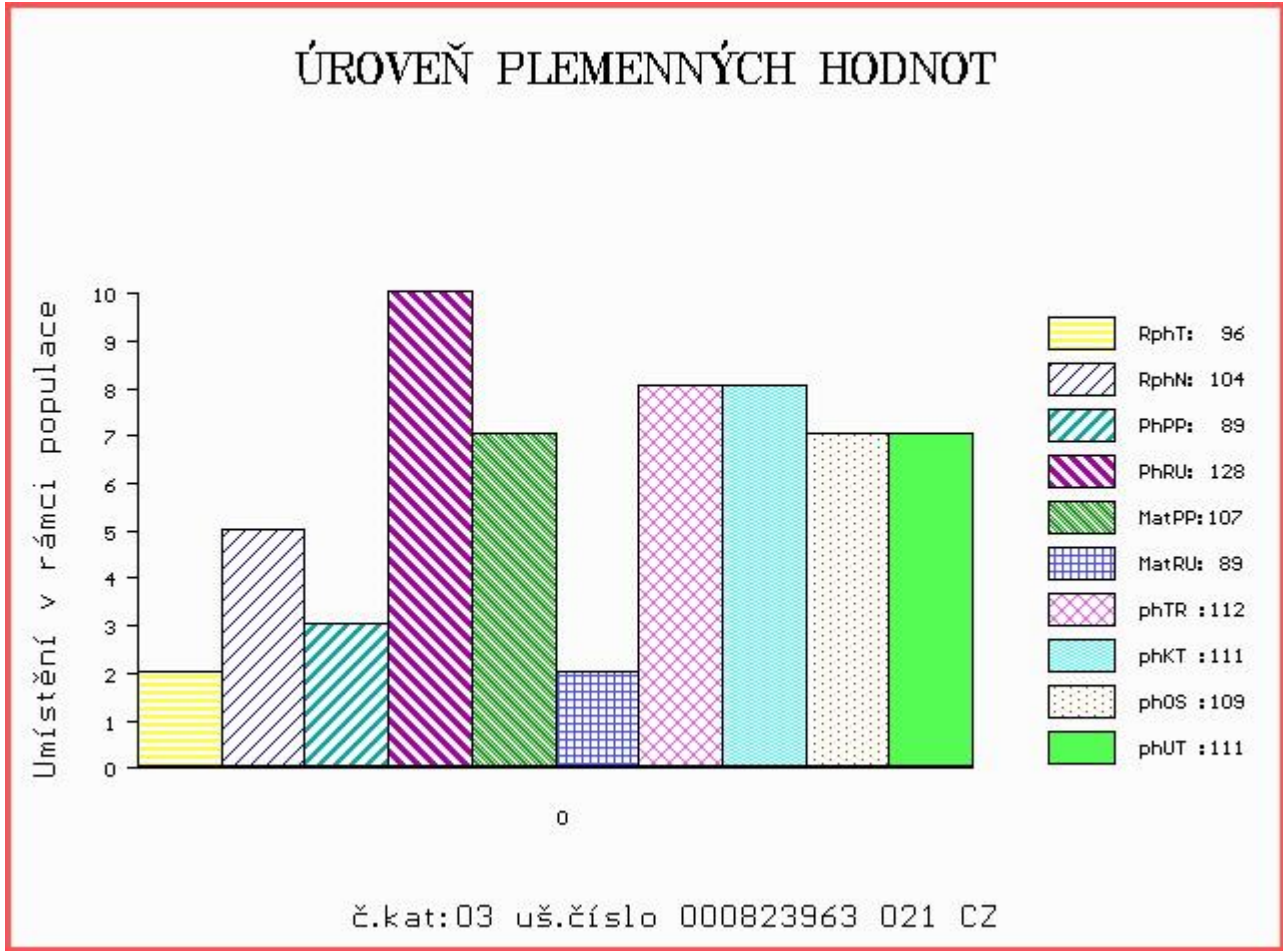

Číslo : 721491 071 CZ DIRECT Z NOVÉ VODY V Číslo katalogu 4  
 Dat.nar. : 31.01.2017 Plemeno : S100 Masný simentál  
 Chovatel : Reinold Manfred, Stará Červená Voda  
 Majitel : Reinold Manfred, Stará Červená Voda

OOO 285 108 STERLING NELSON 2ND M058714  
 OO 285 107 BANWY T-REX M066894  
 MOO 580889700624 UK SKERRINGTON HYACINTH 8TH F073457

OTEC ZMS 447 CLONAGH DIRECT DEBIT R 221283391006  
 OMO 272 478 KILBRIDE FARM NEWRY M059151  
 MO 221283540637 IE CLONEYGOWAN TEMPTRESS 221283540637  
 MMO 221283350400 IE CLONAGHPOSH KLOWNA 221283350400

OOM 266 659 236 AMAT AV MATBERGA 90411  
 OM ZSI 367 HESTEHAVEN AXEL P 107267-00036  
 MOM 1736100088 DK 17361-00088

MA 146716 972 CZ /8 ot PP 060000146716972  
 OMM SIP 064 ERB 828 635 633  
 MM 11921 972 CZ P 060000011921972  
 MMM 8356 617 CZ MILLI 811 993 433

Vl.užit:nar: 53 kg ve 120d: 233 kg ve 210d: 385 kg v 365d: 625 kg / kříž: 142 cm  
 Přírůstek v testu : 1700 g / 96 přírůstek od narození: 1600 g / 96 šourek 42 cm  
 Věk při ZV 456 dní aktuálně k 24.03.18 hmotnost: 720 kg výška v kříži: 145 cm

PLEMENNÉ HODNOTY										LINEARNÍ HODNOCENÍ							
	pp	ru	pp	ru	TR	KT	OS	UT	Hmot	kříž	TR	KT	OS	UT	CE		
BÝK	PE	90	114	ME	101	101	110	111	110	112							
MATKA	PE	98	107	ME	101	124	103	104	102	103	860	151	27	22	19	8	76
OTEC	PE	94	111	ME	95	82	107	110	110	111	0	0	0	0	0	0	0

HODNOCEN: TR 9 / /10 KT / / OS / / UT Výsledek:

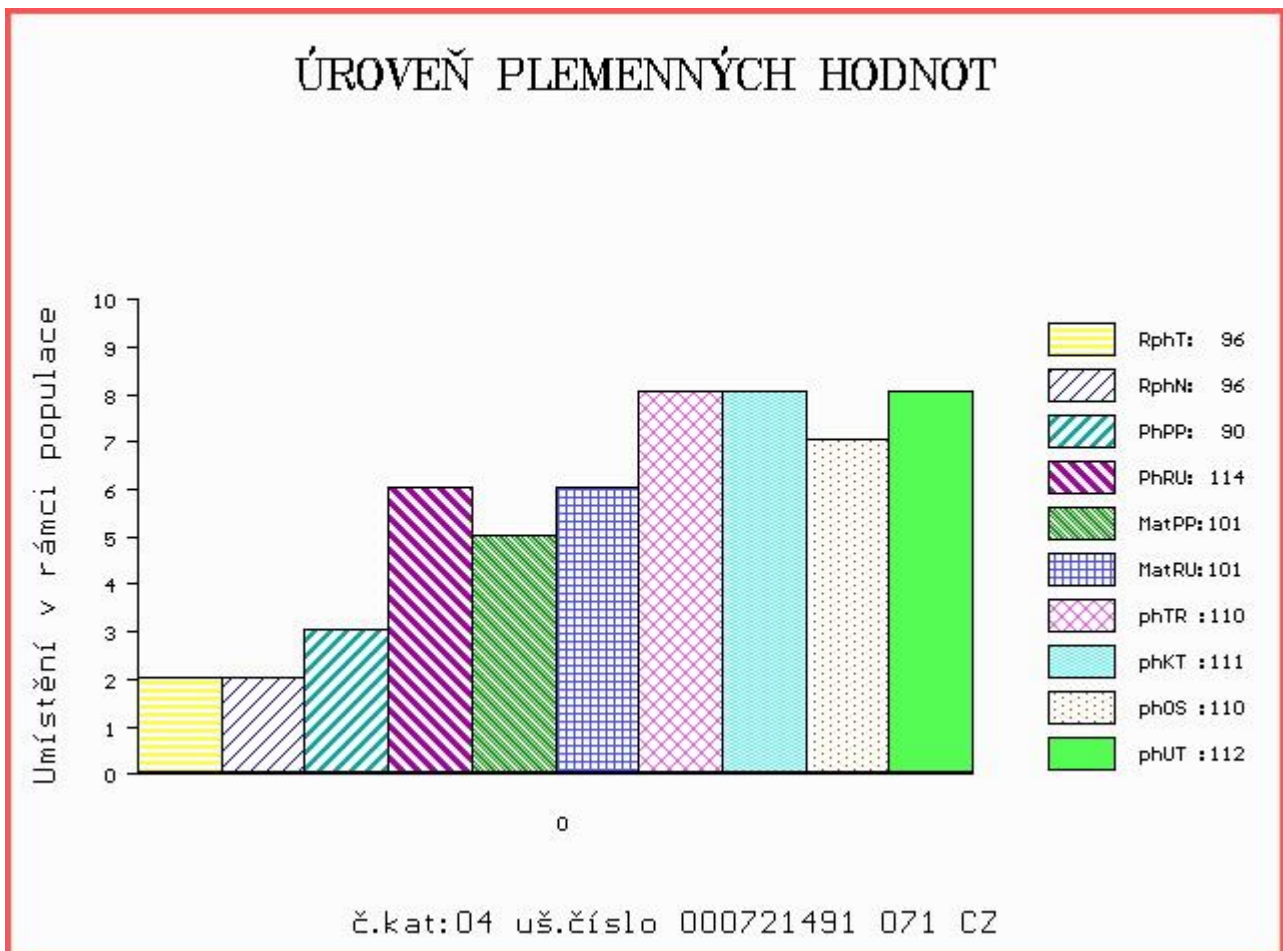

Číslo : **894474 032 CZ** DEREL MĚCHOLUPSKÝ P Číslo katalogu 5  
 Dat.nar. : 08.02.2017 Plemeno : S100 Masný simentál  
 Chovatel : Měcholupská zemědělská a.s.  
 Majitel : Měcholupská zemědělská a.s.

OOO 272 862 ROGANT R 262974  
 OO ZSI 824 PHS POLLED WORLDWIDE 14W P 717966  
 MOO 652172 CA ROLLING ACRES RED FERN P 652172

**Otec ZMS 285 AUROCH DEUTER PP 171059830414**  
 OMO 279 455 DIRNANEAN TELSTAR 1 P M067072  
 MO 171059810247 IE AUROCH ABSOLUTE ET PP 171059810247  
 MMO 151420980177 IE RACEVIEW MISTY JADE 151420980177

OOM ZSI 222 KORVIN P 13.018 49046  
 OM SIP 684 OGAR Z LEŽNICE P 400000503724041  
 MOM 15196 942 CZ P 061000015196942

**MA 344554 932 CZ /3 ot R 427000344554932**  
 OMM 265 495 FS MR DYNASTY 345C P319016  
 MM 222689 961 CZ MILOS MISS DYNASTY 5R ET R 393000222689961  
 MMM 47355 CA MISS ROCKY GLEN 472M T 47355

Vl.užit:nar: 50 kg ve 120d: 208 kg ve 210d: 341 kg v 365d: 596 kg / kříž: 137 cm  
 Přírůstek v testu : 1475 g / 88 přírůstek od narození: 1457 g / 89 šourek 41 cm  
 Věk při ZV 448 dní aktuálně k 24.03.18 hmotnost: 646 kg výška v kříži: 141 cm

PLEMENNÉ HODNOTY										LINEARNÍ HODNOCENÍ							
	pp	ru	pp	ru	TR	KT	OS	UT		Hmot	kříž	TR	KT	OS	UT	CE	
BÝK	PE	96	118	ME	101	85	99	104	106	103							
MATKA	PE	93	120	ME	101	98	101	94	94	94	766	150	26	21	19	7	73
Otec	PE	108	112	ME	94	76	93	110	116	110	0	0	0	0	0	0	0

HODNOCEN: TR 8 / /10 KT / / OS / / UT Výsledek:

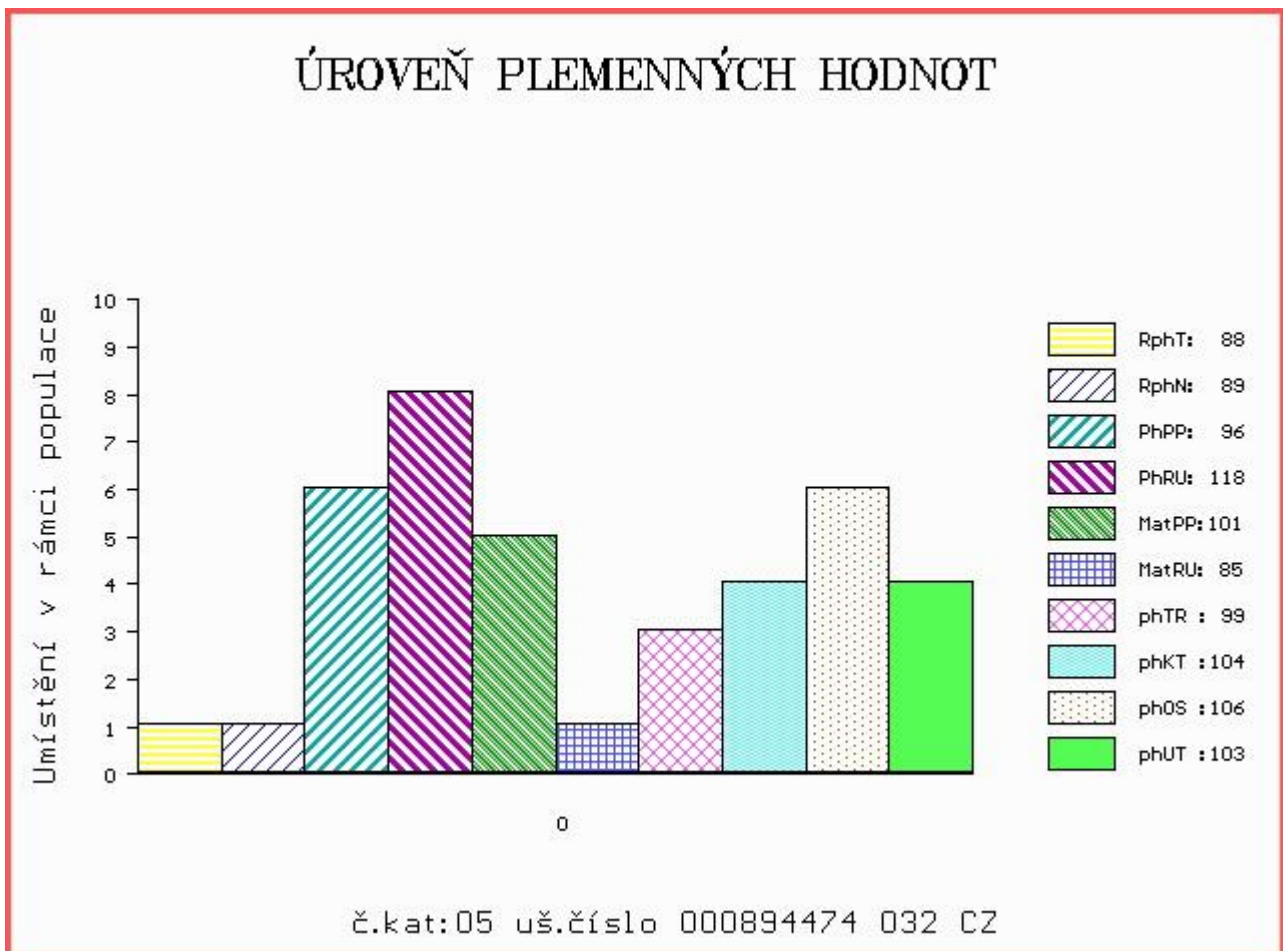

Číslo : 721494 071 CZ DUC Z NOVÉ VODY V Číslo katalogu 6  
 Dat.nar. : 09.02.2017 Plemeno : S100 Masný simentál  
 Chovatel : Reinold Manfred, Stará Červená Voda  
 Majitel : Reinold Manfred, Stará Červená Voda

OOO 262 692 HILLCREST CHAMPION PMMC017  
 OO ZSI 949 CURAHEEN VIO ET R 171059860169  
 MOO 151420930180 IE RACEVIEW MERLE-BEAUTY BATM031

OTEC ZMS 188 LYKKE INDUC P 41344-00508  
 OMO ZMS 132 NORGÁRD CHARLIE P 42245-00814  
 MO 4134400443 DK LYKKE FORGLEMMIGEJ P 41344-00443  
 MMO 4134400239 DK LYKKE SMORBIOMST 41344-00239

OOM 270 528 CARNKERN TITAN M015902  
 OM 272 594 CASTLEGALE TITAN 241102561149  
 MOM 241102580482 IE CASTLEGALE LADY 241102580482

MA 560363400484 UK /6 ot INNERWICK ALISON R 560363400484  
 OMM 272 595 INNERWICK CHIEFTAIN M032735  
 MM 560363200160 UK INNERWICK POLLY ET T002433  
 MMM 0 MILTON DUFFY J003407

Vl.užit:nar: 40 kg ve 120d: 195 kg ve 210d: 348 kg v 365d: 614 kg / kříž: 140 cm  
 Přírůstek v testu : 1550 g / 98 přírůstek od narození: 1529 g / 98 šourek 41 cm  
 Věk při ZV 447 dní aktuálně k 24.03.18 hmotnost: 664 kg výška v kříži: 144 cm

PLEMENNÉ HODNOTY						LINEARNÍ HODNOCENÍ											
	pp	ru	ME	pp	ru	TR	KT	OS	UT	Hmot	kříž	TR	KT	OS	UT	CE	
BÝK	PE	83	116	ME	73	96	121	127	126	127							
MATKA	PE	90	105	ME	78	114	110	114	113	114	680	147	25	21	19	7	72
OTEC	PE	92	130	ME	93	75	119	122	120	123	682	140	29	24	23	8	84

HODNOCEN: TR 9 / /10 KT / / OS / / UT Výsledek:

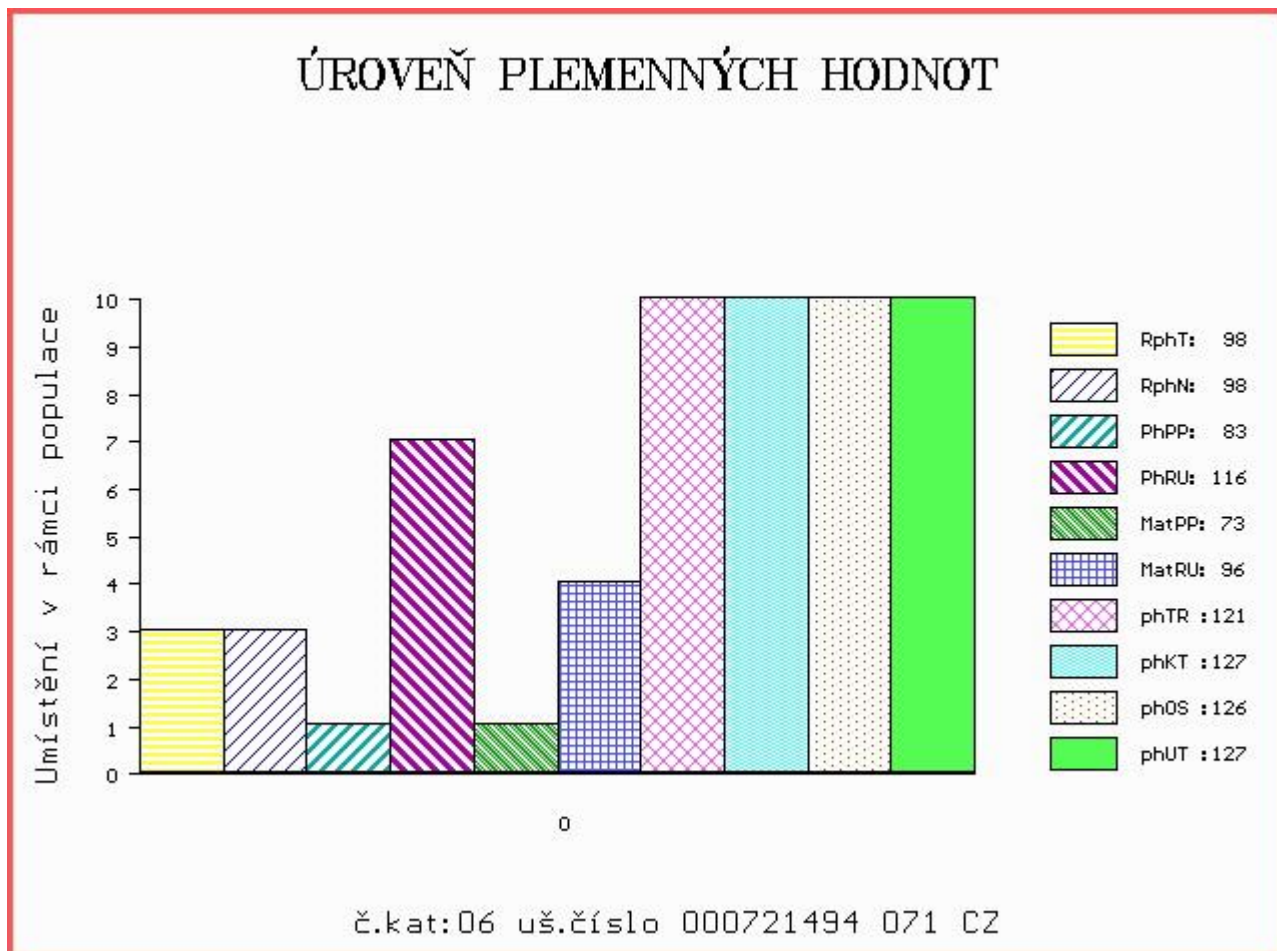

Číslo : 894475 032 CZ DRUMS MĚCHOLUPSKÝ P Číslo katalogu 7  
 Dat.nar. : 10.02.2017 Plemeno : S100 Masný simentál  
 Chovatel : Měcholupská zemědělská a.s.  
 Majitel : Měcholupská zemědělská a.s.

OOO ZSI 599 REJNOK OD BÍLÉHO DOMU P 164000540733032  
 OO ZSI 894 UMBRO P 296000695173032  
 MOO 175304 932 CZ P 164000175304932

Otec ZMS 407 ALIS LEŽNICKÝ PP 400000570079041  
 OMO 265 452 KOKO P 13.006 32358  
 MO 1302340273 DE ELIS P 13.023 40273  
 MMO 1300204723 DE 13.002 04723

OOM ZSI 283 LYKKE SIRIUS P 41344-00241  
 OM ZSI 369 LYKKE ANDERS P 41344-00335  
 MOM 4134400226 DK LYKKE RONJA 41344-00226

MA 146463 941 CZ /4 ot OLA Z LEZNICE R 340000146463941  
 OMM ZSI 167 BOVET IGLU P 069591115645  
 MM 817 942 CZ R 061000000817942  
 MMM 108278 507 CZ R 140507108278

Vl.užit:nar: 45 kg ve 120d: 238 kg ve 210d: 414 kg v 365d: 725 kg / kříž: 140 cm  
 Přírůstek v testu : 1958 g / 109 přírůstek od narození: 1811 g / 118 šourek 40 cm  
 Věk při ZV 446 dní aktuálně k 24.03.18 hmotnost: 782 kg výška v kříži: 143 cm

PLEMENNÉ HODNOTY						LINEARNÍ HODNOCENÍ									
	pp	ru	pp	ru	TR	KT	OS	UT	Hmot	kříž	TR	KT	OS	UT	CE
BÝK	PE	95 135	ME	94 101	108	111	111	113							
MATKA	PE	93 114	ME	97 109	110	107	104	107	802	148	26	23	20	8	77
Otec	PE	84 132	ME	96 104	113	113	113	117	668	145	28	19	21	7	75

HODNOCEN: TR 9 / /10 KT / / OS / / UT Výsledek:

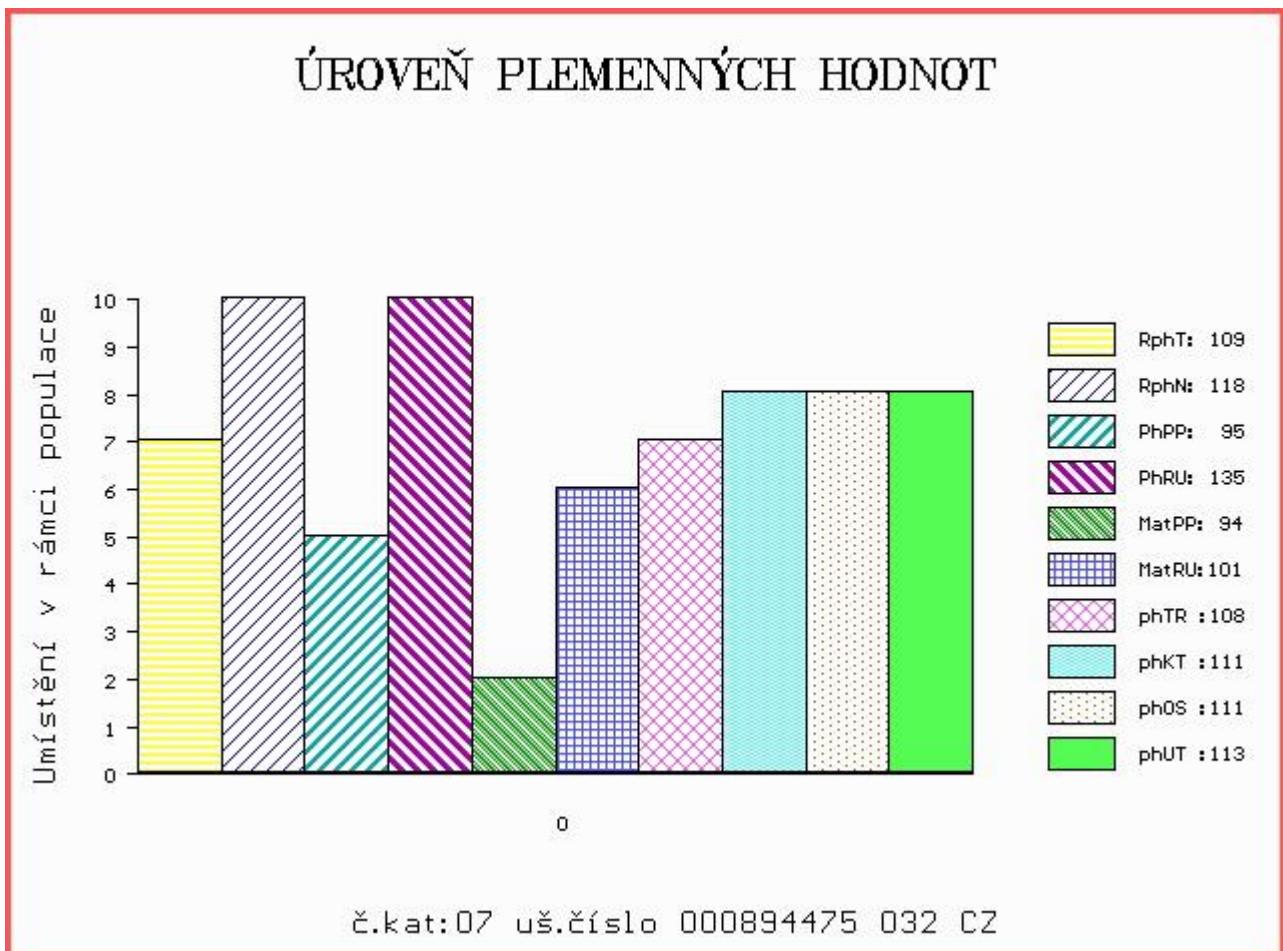

Číslo : 721497 071 CZ DUDÁK Z NOVÉ VODY V Číslo katalogu 8  
 Dat.nar. : 12.02.2017 Plemeno : S100 Masný simentál  
 Chovatel : Reinold Manfred, Stará Červená Voda  
 Majitel : Reinold Manfred, Stará Červená Voda

OOO 262 692 HILLCREST CHAMPION PMMC017  
 OO ZSI 949 CURAHEEN VIO ET R 171059860169  
 MOO 151420930180 IE RACEVIEW MERLE-BEAUTY BATM031

OTEC ZMS 188 LYKKE INDUC P 41344-00508  
 OMO ZMS 132 NORGÁRD CHARLIE P 42245-00814  
 MO 4134400443 DK LYKKE FORGLEMMIGEJ P 41344-00443  
 MMO 4134400239 DK LYKKE SMORBIOMST 41344-00239

OOM 266 659 236 AMAT AV MATBERGA 90411  
 OM ZSI 367 HESTEHAVEN AXEL P 107267-00036  
 MOM 1736100088 DK 17361-00088

MA 155954 972 CZ /7 ot SOŇA AGRO R 060000155954972  
 OMM SIP 064 ERB 828 635 633  
 MM 11964 972 CZ LAURA AGRO P 060000011964972  
 MMM 8380 617 CZ ASKA 778 398 333

Vl.užit:nar: 45 kg ve 120d: 227 kg ve 210d: 394 kg v 365d: 682 kg / kříž: 144 cm  
 Přírůstek v testu : 1916 g / 104 přírůstek od narození: 1736 g / 106 šourek 43 cm  
 Věk při ZV 444 dní aktuálně k 24.03.18 hmotnost: 748 kg výška v kříži: 145 cm

PLEMENNÉ HODNOTY										LINEARNÍ HODNOCENÍ							
	pp	ru	pp	ru	TR	KT	OS	UT	Hmot	kříž	TR	KT	OS	UT	CE		
BÝK	PE	100	124	ME	93	94	113	107	104	107							
MATKA	PE	97	109	ME	98	118	107	106	103	106	676	146	24	20	19	7	70
OTEC	PE	92	130	ME	93	75	119	122	120	123	682	140	29	24	23	8	84

HODNOCEN: TR 10 / /10 KT / / OS / / UT Výsledek:

## ÚROVEŇ PLEMENNÝCH HODNOT

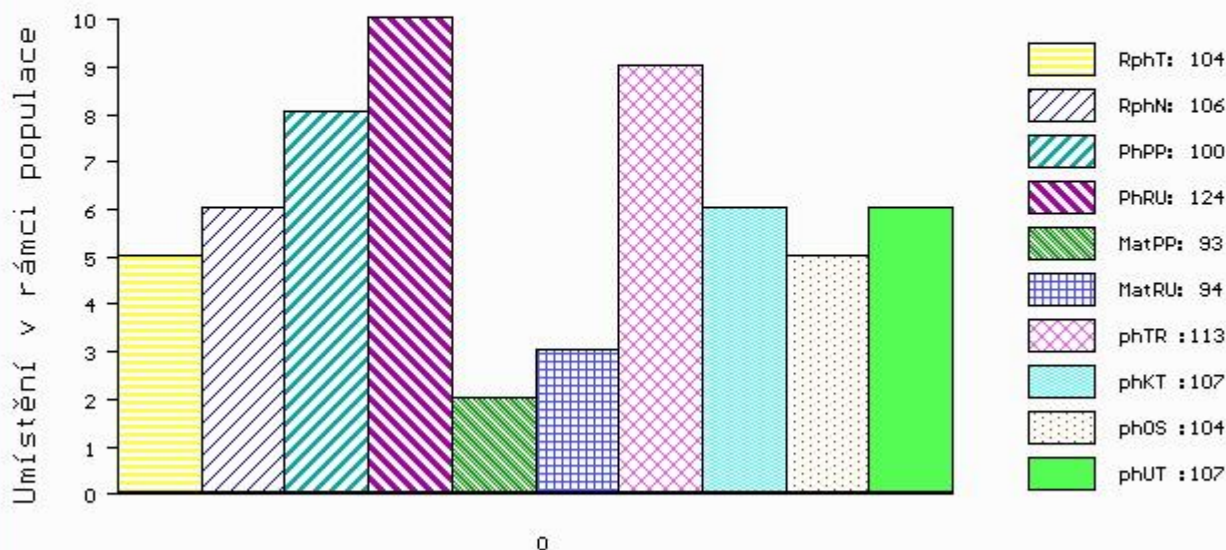

č.kat:08 uš.číslo 000721497 071 CZ

Číslo : 850043 021 CZ DELFÍN KH P Číslo katalogu 9  
 Dat.nar. : 13.02.2017 Plemeno : S100 Masný simentál  
 Chovatel : ZD Krásná Hora n.Vlt.,a.s.  
 Majitel : ZD Krásná Hora n.Vlt.,a.s.

OOO 265 867 MIDDELHEDE IMPULS ET 83077-00011  
 OO ZSI 637 LANGO DELFA P 17701-00994  
 MOO 1770100529 DK BROGÁRD BETTY ET P 17701-00529

OTEC ZMS 134 ZANGA Z LEŽNICE PP 340000554477041  
 OMO 265 928 QUAX P 13.008 57171  
 MO 1302340333 DE ELLENORE P 13.023 40333  
 MMO 1301555790 DE P 13.015 55790

OOM 268 237 ROSAS PROBAT 79150-00139  
 OM ZSI 284 HOLM ULRICK P 36545-00514  
 MOM 3654500359 DK HOLM ROSA 36545-00359

MA 156492 942 CZ /4 ot VARGA Z PODLESÍ P 061000156492942  
 OMM ZSI 156 AST OMEGA GOLD ET PP 21827-00317  
 MM 813 942 CZ LEONTÝNKA Z PODLESÍ P 061000000813942  
 MMM 543 617 CZ VESTERBAEK IRIS - ET 47717-0119

Vl.užit:nar: 39 kg ve 120d: 211 kg ve 210d: 360 kg v 365d: 575 kg / kříž: 141 cm  
 Přírůstek v testu : 1800 g / 104 přírůstek od narození: 1485 g / 104 šourek 38 cm  
 Věk při ZV 443 dní aktuálně k 24.03.18 hmotnost: 639 kg výška v kříži: 142 cm

PLEMENNÉ HODNOTY						LINEARNÍ HODNOCENÍ											
	pp	ru	pp	ru		TR	KT	OS	UT	Hmot	kříž	TR	KT	OS	UT	CE	
BÝK	PE	99	111	ME	105	109	110	107	103	105							
MATKA	PE	101	104	ME	112	114	109	110	107	108	725	145	25	20	18	7	70
OTEC	PE	80	113	ME	103	104	107	101	98	100	810	148	29	22	21	8	80

HODNOCEN: TR 8 / / 9 KT / / OS / / UT Výsledek:

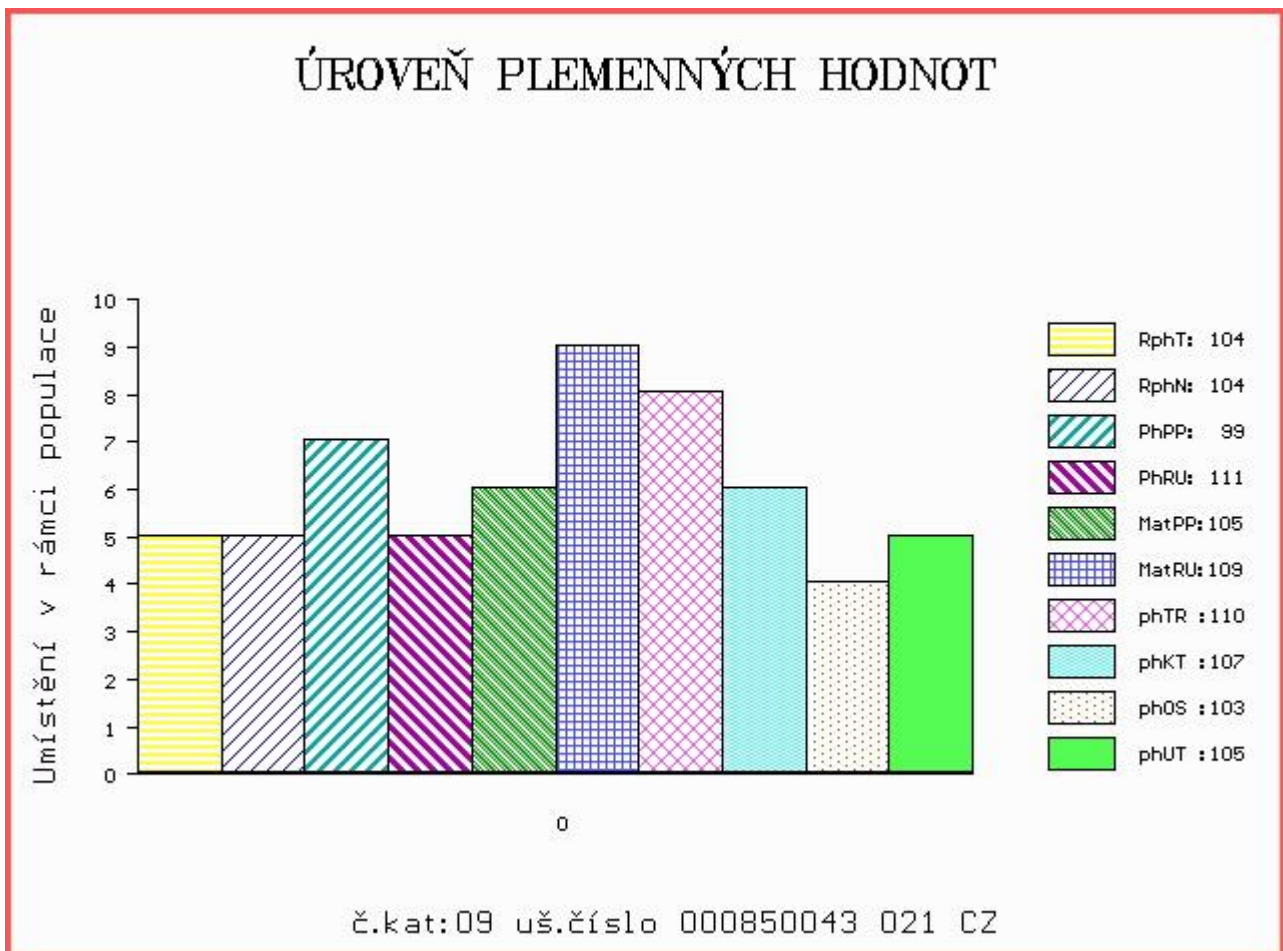

Číslo : 908453 032 CZ DOLAR ŠUMAVSKÝ P Číslo katalogu 10  
 Dat.nar. : 15.02.2017 Plemeno : S100 Masný simental  
 Chovatel : Statek Kašperské Hory s.r.o.  
 Majitel : Statek Kašperské Hory s.r.o.

OOO 271 961 POPES LAIRD M055700  
 OO 279 346 CAIRNVIEW SNAZZY M066099  
 MOO 105208600120 UK RAVENSWORTH MODESTY F069086

Otec ZMS 205 LYKKE IBRAHIM P 41344-00505  
 OMO ZSI 390 LYKKE ATLANTIS P 41344-00347  
 MO 4134400462 DK LYKKE FINGERBOL P 41344-00462  
 MMO 4134400333 DK LYKKE VIKKE P 41344-00333

OOM ZSI 286 LAMHOJ SUPERY P 70514-00150  
 OM ZSI 445 LYKKE BRUMME P 41344-00368  
 MOM 4134400284 DK LYKKE TENNA 41344-00284

MA 339910 932 CZ /3 ot VIRIN ŠUMAVSKÁ P 158000339910932  
 OMM ZSI 078 GEROJ 164617006524  
 MM 142110 304 CZ KAROLÍNA ŠUMAVSKÁ P 158000142110304  
 MMM 7221 617 CZ GITA ŠUMAVSKÁ P 158617007221

Vl.užit:nar: 52 kg ve 120d: 208 kg ve 210d: 336 kg v 365d: 597 kg / kříž: 143 cm  
 Přírůstek v testu : 1658 g / 97 přírůstek od narození: 1495 g / 102 šourek 41 cm  
 Věk při ZV 441 dní aktuálně k 24.03.18 hmotnost: 653 kg výška v kříži: 144 cm

PLEMENNÉ HODNOTY										LINEARNÍ HODNOCENÍ							
	pp	ru	pp	ru	TR	KT	OS	UT		Hmot	kříž	TR	KT	OS	UT	CE	
BÝK	PE	88	122	ME	107	81	98	104	105	105							
MATKA	PE	99	123	ME	96	86	102	107	107	108	760	148	27	20	19	7	73
Otec	PE	76	118	ME	117	79	105	105	104	105	630	141	24	23	20	8	75

HODNOCEN: TR 9 / /10 KT / / OS / / UT Výsledek:

## ÚROVEŇ PLEMENNÝCH HODNOT

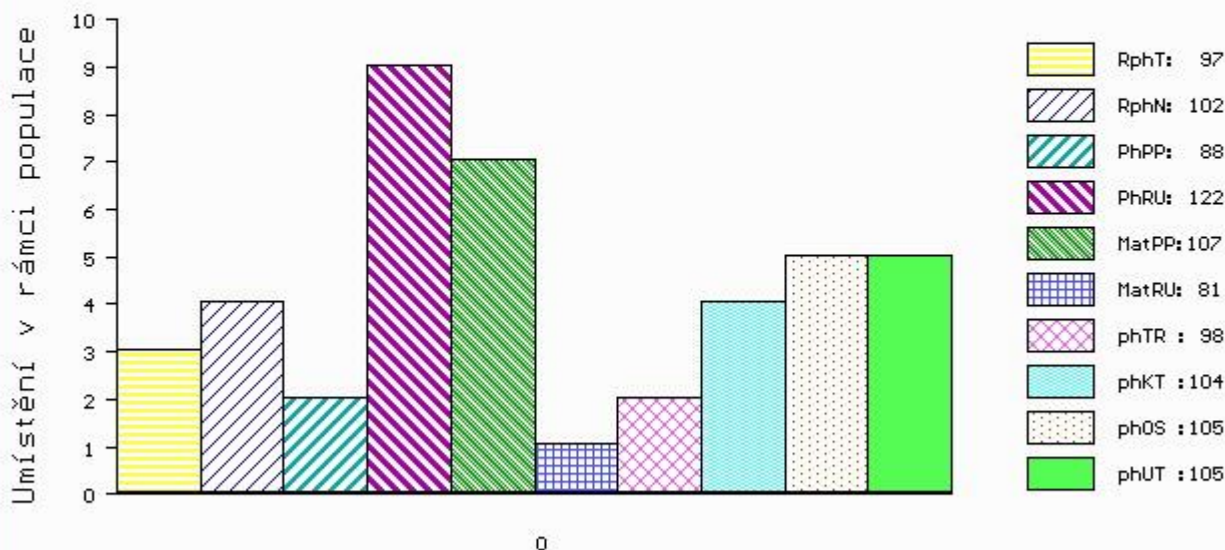

č.kat:10 uš.číslo 000908453 032 CZ



Číslo : 908466 032 CZ DUKÁT ŠUMAVSKÝ P Číslo katalogu 11  
 Dat.nar. : 23.02.2017 Plemeno : S100 Masný simental  
 Chovatel : Statek Kašperské Hory s.r.o.  
 Majitel : Statek Kašperské Hory s.r.o.

OOO EXM 001 EXODUS PP 09.346 60418  
 OO 279 542 HESTEHAVEN EBENHARD ET P 107267-00117  
 MOO 10726700031 DK HESTEHAVEN VITA P 107267-00031

OTEC ZSI 980 HESTEHAVEN HEINRICH P 107267-00168  
 OMO 267 856 MARYWOOD POLLED WESTERN 91 J P P542768-KN  
 MO 10726700028 DK HESTEHAVEN VIBE 107267-00028  
 MMO 1770100631 DK LANGO REGITZE P 17701-00631

OOM ZSI 070 GORM PP 87072-0031  
 OM SIP 341 KEPLER Z PODLESÍ P ET 061487110061  
 MOM 21526 507 CZ VINGEGAARD IRIS ET P 41524-00478

MA 238732 932 CZ /6 ot R 158000238732932  
 OMM ZSI 031 POLLED HERCULES A7 1525106  
 MM 107993 304 CZ P 158000107993304  
 MMM 51320 446 CZ BCM MS STAR 38C G360102

Vl.užit:nar: 58 kg ve 120d: 219 kg ve 210d: 357 kg v 365d: 625 kg / kříž: 140 cm  
 Přírůstek v testu : 1700 g / 91 přírůstek od narození: 1569 g / 92 šourek 39 cm  
 Věk při ZV 433 dní aktuálně k 24.03.18 hmotnost: 676 kg výška v kříži: 142 cm

PLEMENNÉ HODNOTY										LINEARNÍ HODNOCENÍ					
	pp	ru	pp	ru	TR	KT	OS	UT	Hmot	kříž	TR	KT	OS	UT	CE
BÝK	PE	83	111	ME	116	94	100	104	105	104					
MATKA	PE	105	99	ME	101	108	101	103	103	102	642	147	20	20	17 7 64
OTEC	PE	79	116	ME	119	85	98	96	96	97	654	140	22	20	19 7 68

HODNOCEN: TR 9 / /10 KT / / OS / / UT Výsledek:

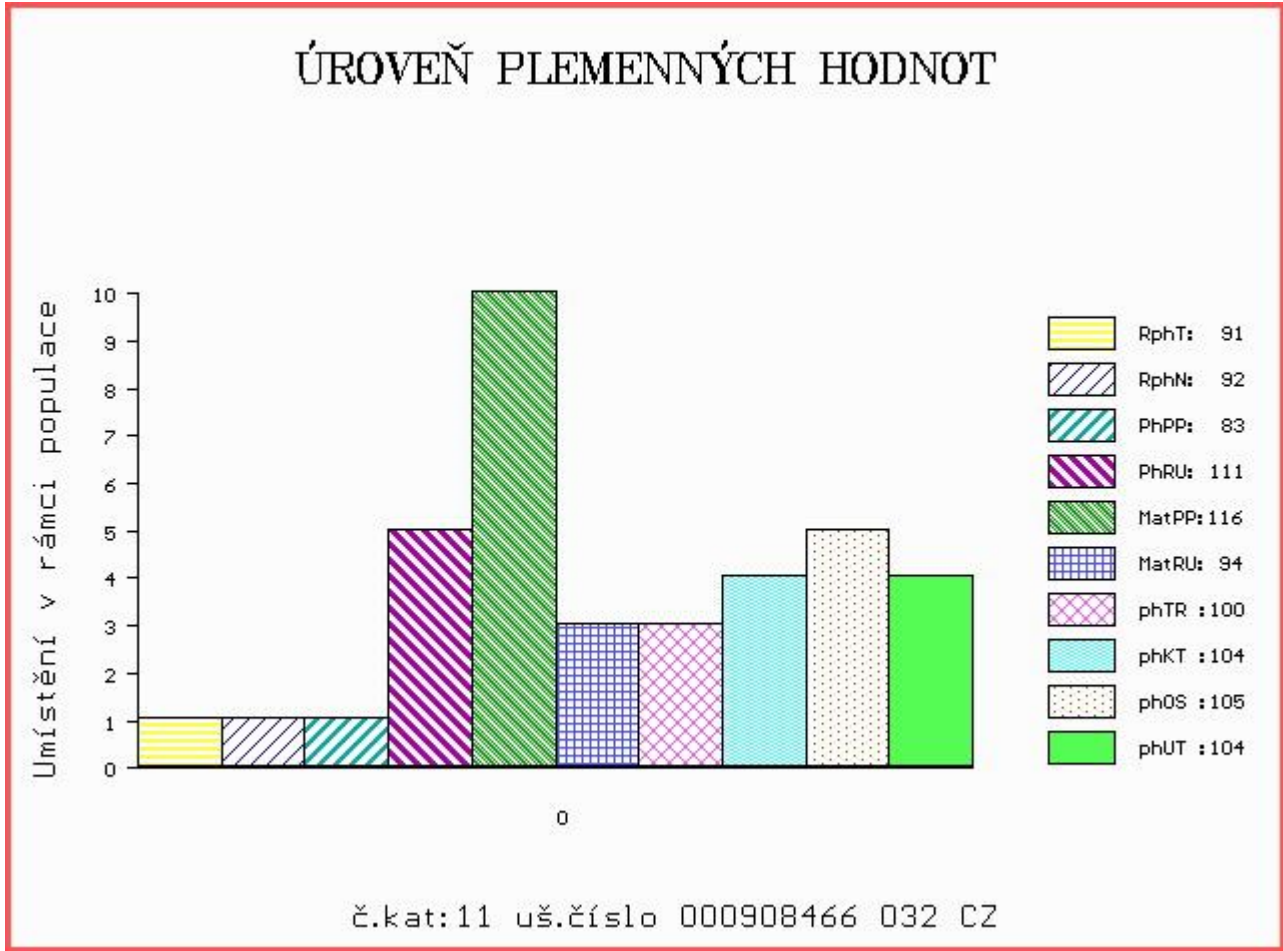

Číslo : **850055 021 CZ** **DIABOLO KH P** Číslo katalogu 12  
 Dat.nar. : 24.02.2017 Plemeno : S100 Masný simental  
 Chovatel : ZD Krásná Hora n.Vlt., a.s.  
 Majitel : ZD Kr.Hora+ JCH Č.Budějovice a.s.

OOO 265 867 MIDDELHEDE IMPULS ET 83077-00011  
 OO ZSI 637 LANGO DELFA P 17701-00994  
 MOO 1770100529 DK BROGÁRD BETTY ET P 17701-00529

**Otec ZMS 134 ZANGA Z LEŽNICE PP 340000554477041**  
 OMO 265 928 QUAX P 13.008 57171  
 MO 1302340333 DE ELLENORE P 13.023 40333  
 MMO 1301555790 DE P 13.015 55790

OOM ZSI 491 LANGO BRYNJE V 17701-00892  
 OM ZSI 937 UNIKUM Z PĚČÍNA P 268000749674031  
 MOM 124783 207 CZ KOALA VODŇANSKÁ P 145207124783

**MA 379521 921 CZ /1 ot ANEŽKA KH P 437000379521921**  
 OMM ZSI 400 HEDETOFT UNITED P 80185-00096  
 MM 277087 921 CZ UREA KH ET R 437000277087921  
 MMM 198128 931 CZ NILY Z OSTRÉHO P 253000198128931

Vl.užit:nar: **44** kg ve 120d: **212** kg ve 210d: **355** kg v 365d: **594** kg / kříž: **142** cm  
 Přírustek v testu : **1908 g / 114** přírustek od narození: **1539 g / 114** šourek **40** cm  
 Věk při ZV **432** dní aktuálně k 24.03.18 hmotnost: **649** kg výška v kříži: **142** cm

PLEMENNÉ HODNOTY						LINEARNÍ HODNOCENÍ									
	pp	ru	pp	ru	TR	KT	OS	UT	Hmot	kříž	TR	KT	OS	UT	CE
BÝK	PE	<b>78 118</b>	ME	<b>96 101</b>	<b>110 101</b>	<b>97 100</b>									
MATKA	PE	<b>86 117</b>	ME	<b>95 99</b>	<b>110 107</b>	<b>105 106</b>			<b>828 /</b>	<b>147</b>	<b>27</b>	<b>24</b>	<b>22</b>	<b>8</b>	<b>81</b>
Otec	PE	<b>80 113</b>	ME	<b>103 104</b>	<b>107 101</b>	<b>98 100</b>			<b>810 /</b>	<b>148</b>	<b>29</b>	<b>22</b>	<b>21</b>	<b>8</b>	<b>80</b>

HODNOCEN: TR 9 / /10 KT / / OS / / UT Výsledek:

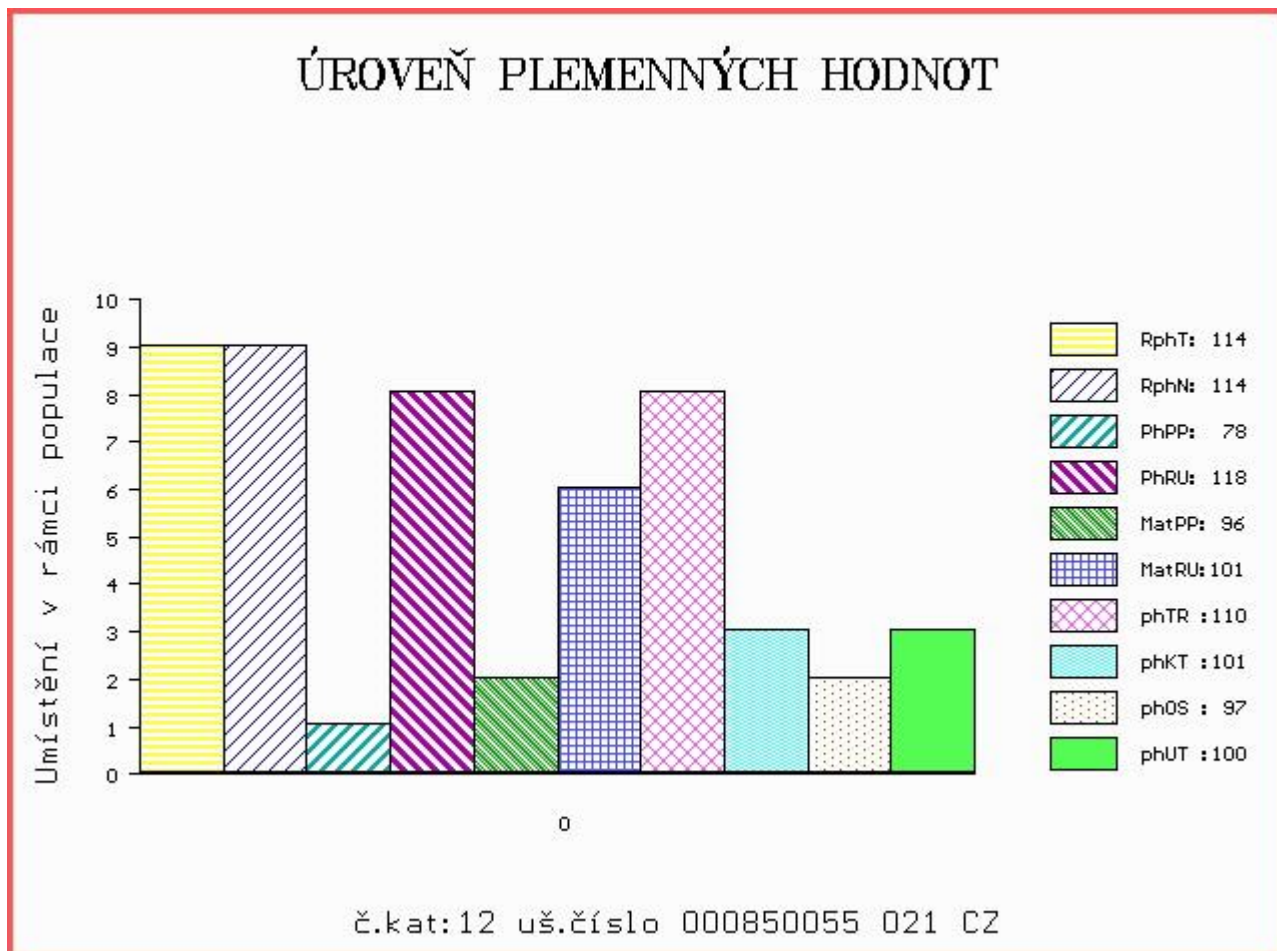

Číslo : 908469 032 CZ DARCÝ ŠUMAVSKÝ R Číslo katalogu 13  
 Dat.nar. : 25.02.2017 Plemeno : S100 Masný simental  
 Chovatel : Statek Kašperské Hory s.r.o.  
 Majitel : Statek Kašperské Hory s.r.o.

OOO 268 504 STACHUS V 09.321 15586  
 OO BJ 185 STEINADLER PP 09.376 31910  
 MOO 932115555 DE HITZE 115 P 09.321 15555

Otec PMS 862 ACER ŠUMAVSKÝ P 158000787346032  
 OMO ZSI 708 THYKJAERS EMANUEL P 90312-00128  
 MO 339834 932 CZ VICKY ŠUMAVSKÁ P 158000339834932  
 MMO 17124 932 CZ LAURA ŠUMAVSKÁ R 158000017124932

OOM ZSI 390 LYKKE ATLANTIS P 41344-00347  
 OM ZSI 689 SIVEN VODŇANSKÝ PP 145000624447031  
 MOM 41078 931 CZ P 145000041078931

MA 414732 932 CZ /1 ot ARNIKA ŠUMAVSKÁ P 158000414732932  
 OMM ZSI 446 VESTERMOLLE BO WEST P 25679-01666  
 MM 238741 932 CZ R 158000238741932  
 MMM 46513 932 CZ P 158000046513932

Vl.užit:nar: 50 kg ve 120d: 185 kg ve 210d: 325 kg v 365d: 595 kg / kříž: 141 cm  
 Přírůstek v testu : 1700 g / 99 přírůstek od narození: 1508 g / 99 šourek 40 cm  
 Věk při ZV 431 dní aktuálně k 24.03.18 hmotnost: 641 kg výška v kříži: 141 cm

PLEMENNÉ HODNOTY										LINEARNÍ HODNOCENÍ							
	pp	ru	pp	ru	TR	KT	OS	UT	Hmot	kříž	TR	KT	OS	UT	CE		
BÝK	PE	103	113	ME	99	100	101	102	101	102	101	102					
MATKA	PE	95	113	ME	100	106	105	104	103	105							
Otec	PE	116	115	ME	95	92	101	97	96	98	528	134	20	16	16	6	58

HODNOCEN: TR 8 / /10 KT / / OS / / UT Výsledek:

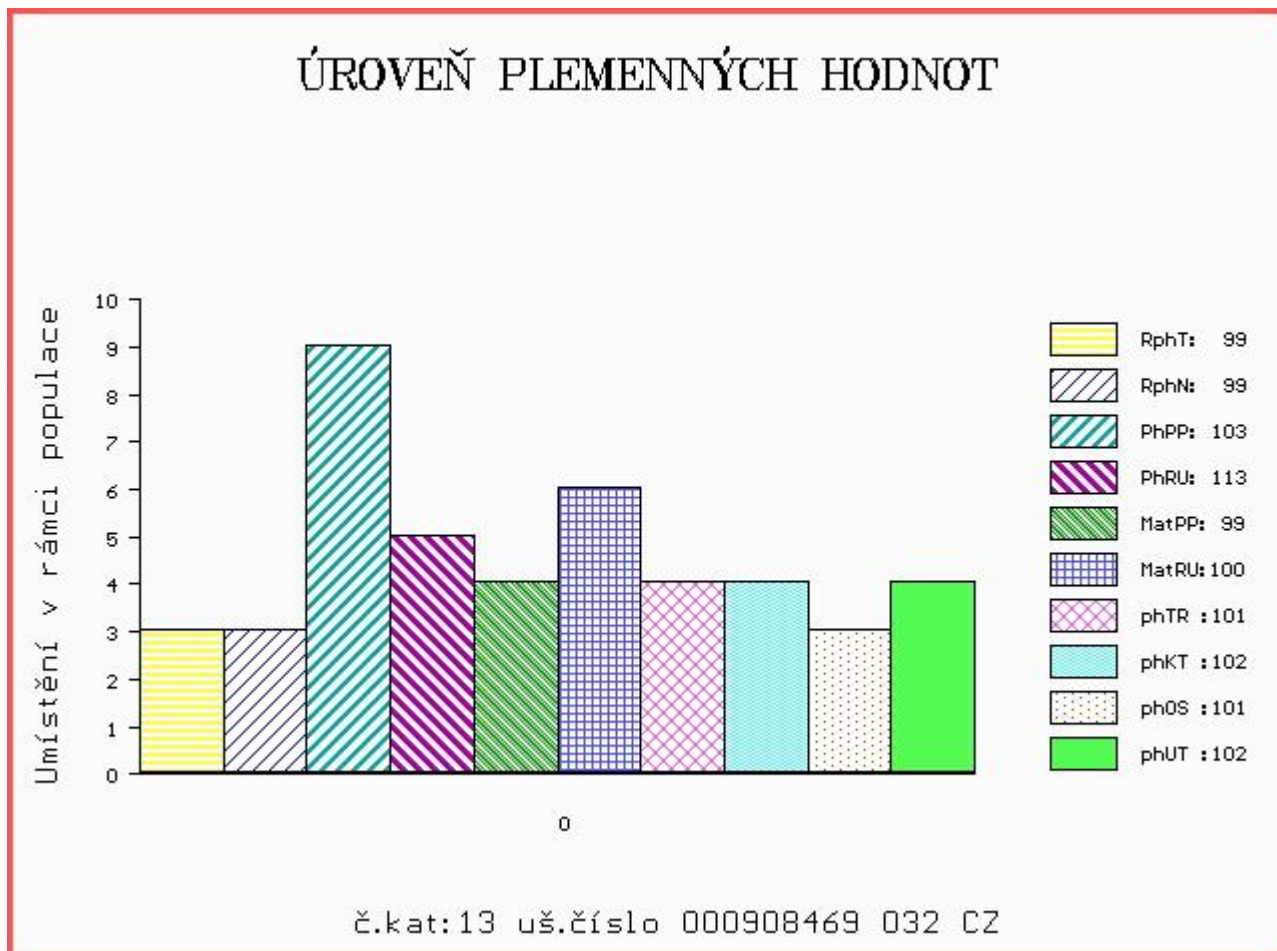

Číslo : 908470 032 CZ DUNA ŠUMAVSKÝ P Číslo katalogu 14  
 Dat.nar. : 27.02.2017 Plemeno : S100 Masný simentál  
 Chovatel : Statek Kašperské Hory s.r.o.  
 Majitel : Statek Kašperské Hory s.r.o.

OOO 269 294 AGARDSLEY BRUNO M030188  
 OO 271 813 CRACKLEY KLASSIC M054433  
 MOO 905328 UK CRACKLEY CADETTE 36F F048621

OTEC ZSI 708 THYKJAERS EMANUEL P 90312-00128  
 OMO 271 814 HOLM VALTER PP 36545-00549  
 MO 3654500635 DK HOLM BETINNA P 36545-00635  
 MMO 3654500505 DK HOLM ULRIKKE 36545-00505

OOM ZSI 344 OSTERVANG VEST PP 86152-00201  
 OM ZSI 446 VESTERMOLLE BO WEST P 25679-01666  
 MOM 8450900169 DK JERSHAVES TRACEY 84509-00169

MA 238741 932 CZ /6 ot R 158000238741932  
 OMM ZSI 141 IGNACIO P 092381016639  
 MM 46513 932 CZ P 158000046513932  
 MMM 107926 304 CZ P 158304107926

Vl.užit:nar: 52 kg ve 120d: 225 kg ve 210d: 385 kg v 365d: 666 kg / kříž: 141 cm  
 Přírustek v testu : 1666 g / 103 přírustek od narození: 1723 g / 107 šourek 41 cm  
 Věk při ZV 429 dní aktuálně k 24.03.18 hmotnost: 724 kg výška v kříži: 141 cm

PLEMENNÉ HODNOTY						LINEARNÍ HODNOCENÍ											
	pp	ru	pp	ru	TR	KT	OS	UT	Hmot	kříž	TR	KT	OS	UT	CE		
BÝK	PE	92	125	ME	109	78	102	110	110	110							
MATKA	PE	99	116	ME	107	94	103	102	101	102	729	153	24	20	16	6	66
OTEC	PE	90	124	ME	111	67	98	103	103	103	628	141	22	20	19	7	68

HODNOCEN: TR 8 / /10 KT / / OS / / UT Výsledek:

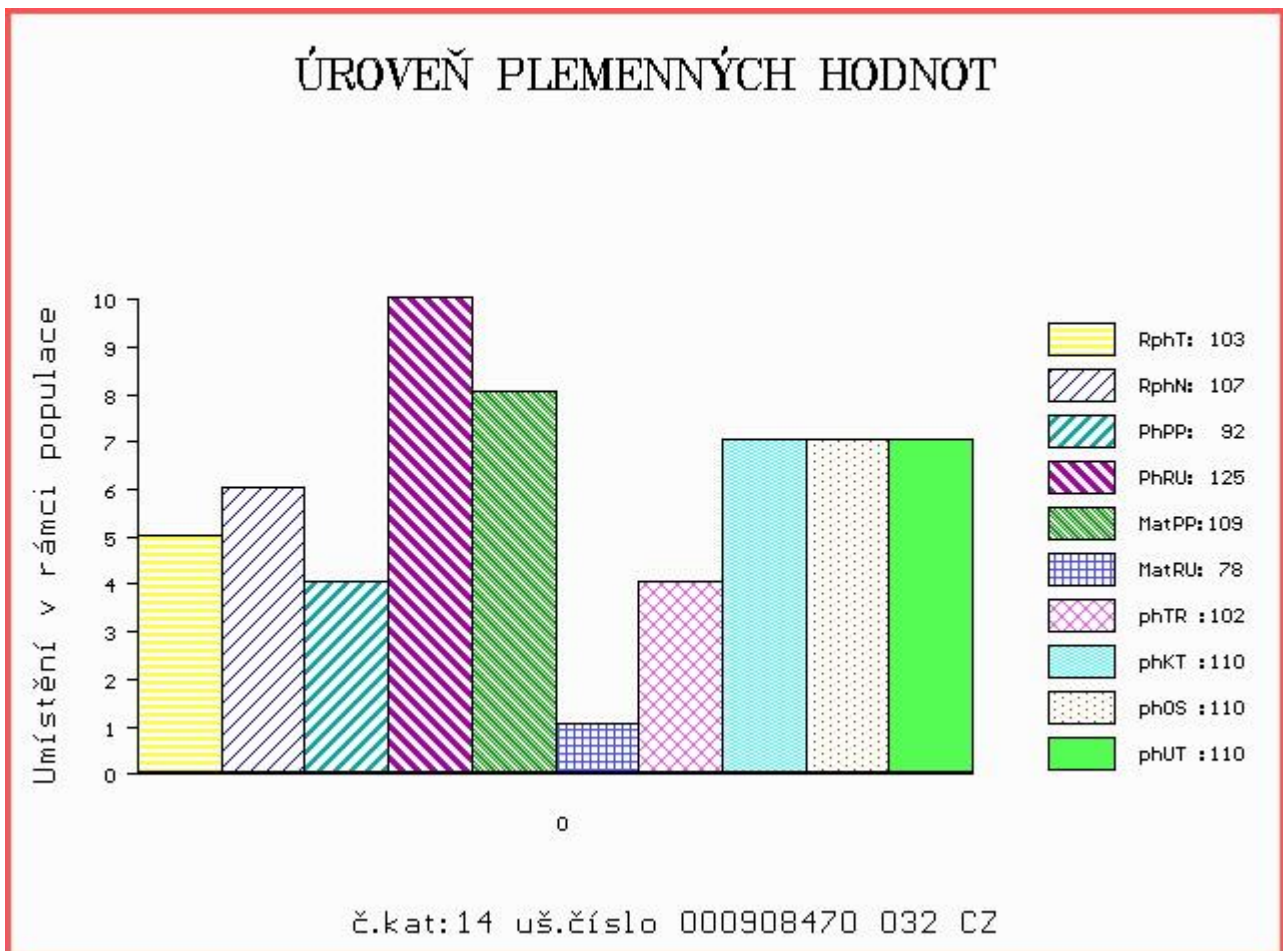

Číslo : **894477 032 CZ** DASTR MĚCHOLUPSKÝ P Číslo katalogu 15  
 Dat.nar. : 03.03.2017 Plemeno : S100 Masný simentál  
 Chovatel : Měcholupská zemědělská a.s.  
 Majitel : Měcholupská zemědělská a.s.

OOO 269 782 OMORGA PRINCE R M060676  
 OO 273 719 VINGEGAARD BOLTON ET P 41524-01185  
 MOO 4152401053 DK VINGEGAARD VALENTINE P 41524-01053

**Otec ZSI 938 VINGEGAARD FYRST PP 41524-01338**  
 OMO ZSI 400 HEDETOFT UNITED P 80185-00096  
 MO 4152401217 DK VINGEGAARD DOLLY ET PP 41524-01217  
 MMO 4152400633 DK VINGEGAARD MON CHERI P 41524-00633

OOM 265 291 SWITZ POL BUDS CHIEF PT197852  
 OM ZSI 013 SHAWEST LEGEND 1A P237580  
 MOM 0 SWITZ POL ARNIE MAY US 1228681

**MA 168179 932 CZ /5 ot MILOS TRIPLE J MISS 3T P 045000168179932**  
 OMM SIP 160 CHLUM P 092381010871  
 MM 129101 304 CZ MILOS TRIPLE J MISS 69L P 045000129101304  
 MMM 6315 617 CZ TRIPLE J MISS 23D G332164

Vl.užit:nar: **49** kg ve 120d: **198** kg ve 210d: **317** kg v 365d: **620** kg / kříž: **140** cm  
 Přírůstek v testu : **1975 g / 114** přírůstek od narození: **1573 g / 109** šourek **37** cm  
 Věk při ZV **425** dní aktuálně k 24.03.18 hmotnost: **656** kg výška v kříži: **140** cm

PLEMENNÉ HODNOTY										LINEARNÍ HODNOCENÍ						
	pp	ru	ME	pp	ru	TR	KT	OS	UT	Hmot	kříž	TR	KT	OS	UT	CE
BÝK	PE	<b>96</b>	<b>112</b>	ME	<b>93</b>	<b>96</b>	<b>91</b>	<b>88</b>	<b>88</b>							
MATKA	PE	<b>107</b>	<b>101</b>	ME	<b>99</b>	<b>90</b>	<b>93</b>	<b>84</b>	<b>83</b>	<b>766</b>	<b>147</b>	<b>26</b>	<b>20</b>	<b>19</b>	<b>7</b>	<b>72</b>
Otec	PE	<b>89</b>	<b>118</b>	ME	<b>84</b>	<b>108</b>	<b>109</b>	<b>99</b>	<b>96</b>	<b>934</b>	<b>155</b>	<b>26</b>	<b>25</b>	<b>24</b>	<b>8</b>	<b>83</b>

HODNOCEN: TR 8 / /10 KT / / OS / / UT Výsledek:

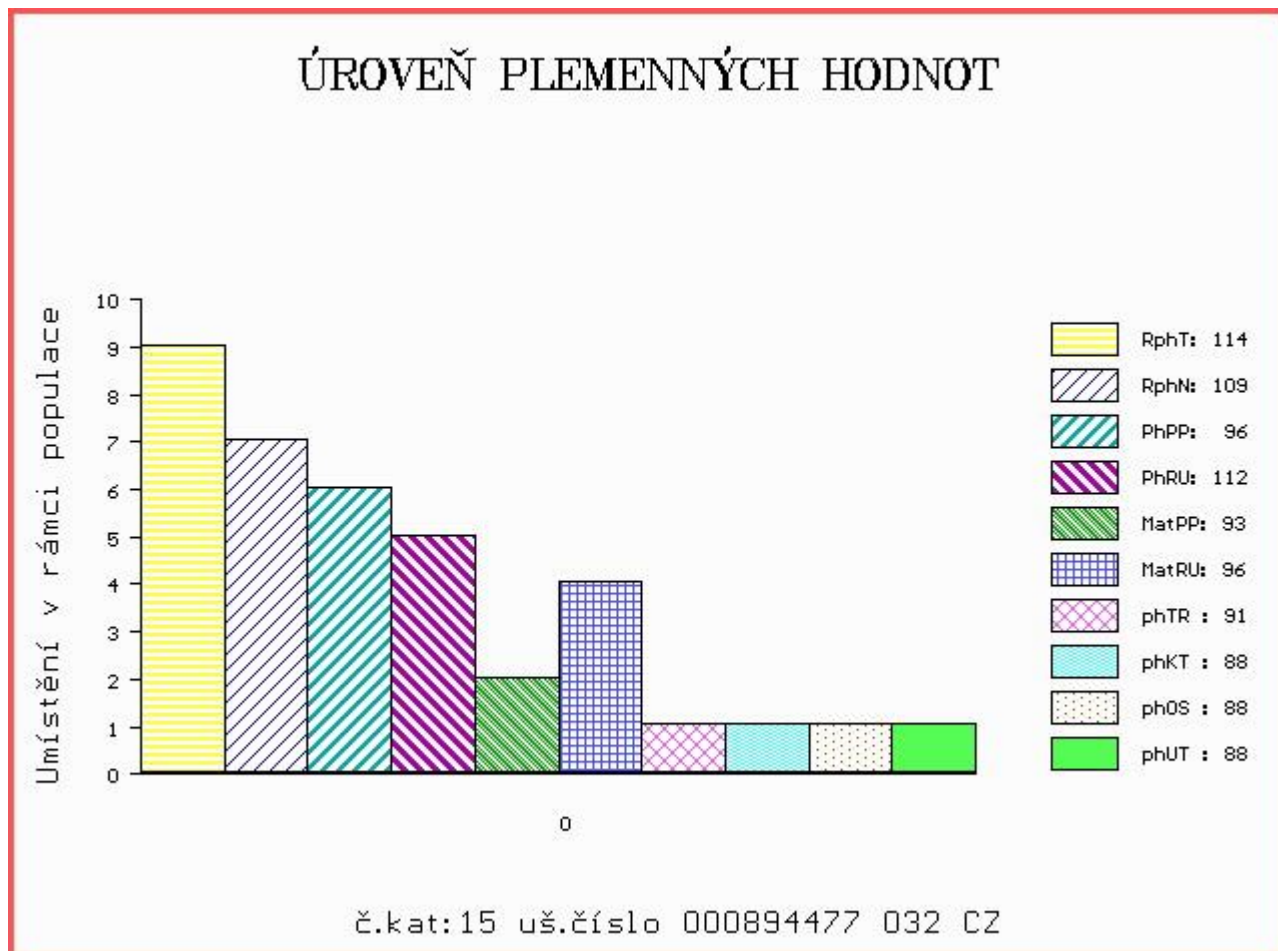

Číslo : 908479 032 CZ DARBY ŠUMAVSKÝ P Číslo katalogu 16  
 Dat.nar. : 05.03.2017 Plemeno : S100 Masný simental  
 Chovatel : Statek Kašperské Hory s.r.o.  
 Majitel : Statek Kašperské Hory s.r.o.

OOO EXM 001 EXODUS PP 09.346 60418  
 OO 279 542 HESTEHAVEN EBENHARD ET P 107267-00117  
 MOO 10726700031 DK HESTEHAVEN VITA P 107267-00031

OTEC ZSI 980 HESTEHAVEN HEINRICH P 107267-00168  
 OMO 267 856 MARYWOOD POLLED WESTERN 91 J P P542768-KN  
 MO 10726700028 DK HESTEHAVEN VIBE 107267-00028  
 MMO 1770100631 DK LANGO REGITZE P 17701-00631

OOM ZSI 344 OSTERVANG VEST PP 86152-00201  
 OM ZSI 446 VESTERMOLLE BO WEST P 25679-01666  
 MOM 8450900169 DK JERSHAVES TRACEY 84509-00169

MA 238748 932 CZ /7 ot P 158000238748932  
 OMM ZSI 078 GEROJ 164617006524  
 MM 107921 304 CZ P 158304107921  
 MMM 2759 617 CZ ERŽIKA ŠUMAVSKÁ P 158617002759

Vl.užit:nar: 55 kg ve 120d: 212 kg ve 210d: 342 kg v 365d: 576 kg / kříž: 136 cm  
 Přírůstek v testu : 1483 g / 87 přírůstek od narození: 1453 g / 90 šourek 39 cm  
 Věk při ZV 423 dní aktuálně k 24.03.18 hmotnost: 613 kg výška v kříži: 137 cm

PLEMENNÉ HODNOTY										LINEARNÍ HODNOCENÍ						
	pp	ru	pp	ru	TR	KT	OS	UT		Hmot	kříž	TR	KT	OS	UT	CE
BÝK	PE	83	111	ME	113	92	101	100	101	101						
MATKA	PE	98	104	ME	98	100	101	98	98	99	644	143	18	19	16	6 59
OTEC	PE	79	116	ME	119	85	98	96	96	97	654	140	22	20	19	7 68

HODNOCEN: TR 6 / / 9 KT / / OS / / UT Výsledek:

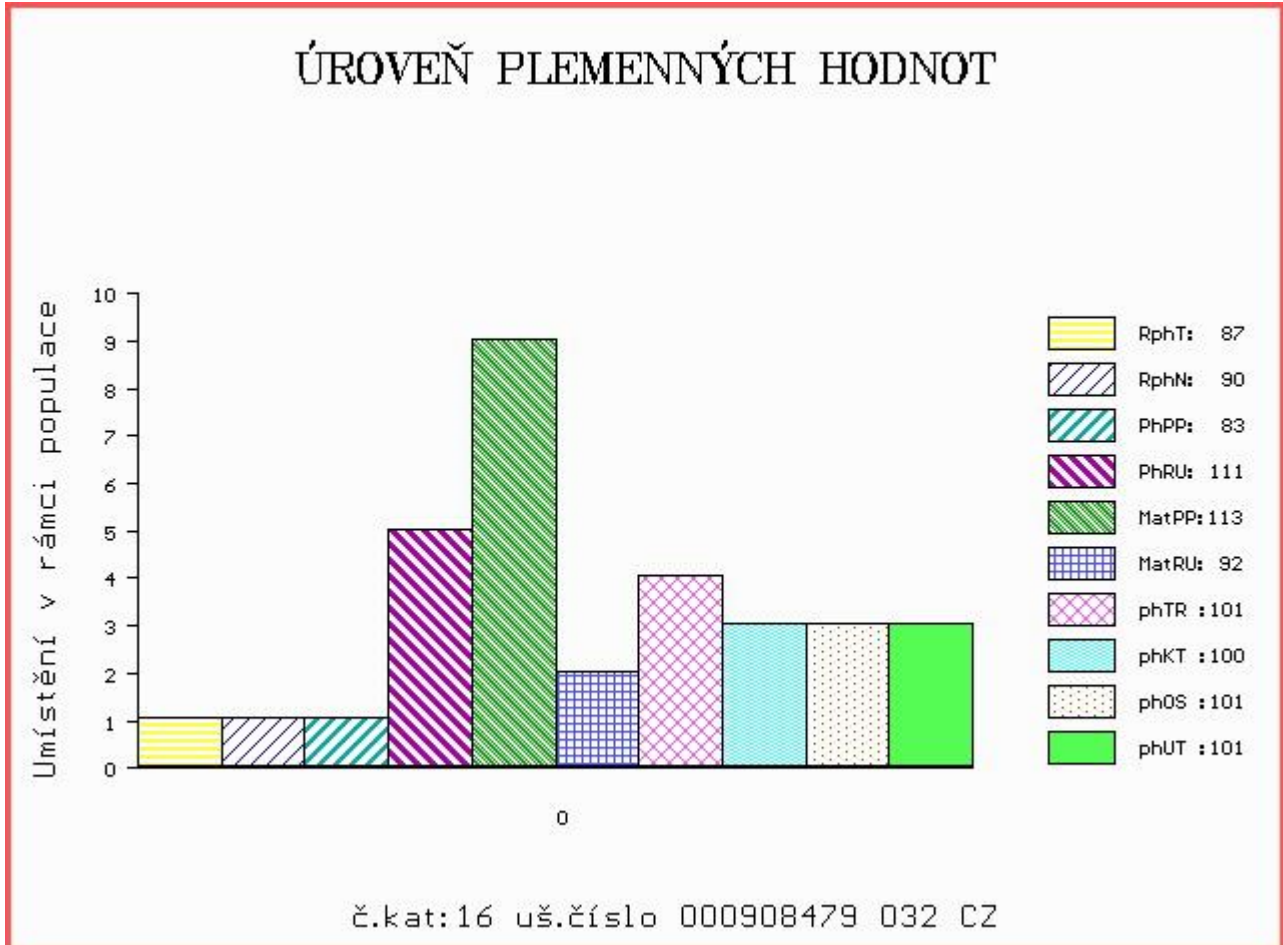

Číslo : 12071 064 CZ DĚMON AGROCHYT P Číslo katalogu 17  
 Dat.nar. : 08.03.2017 Plemeno : S100 Masný simentál  
 Chovatel : Agrochyt s.r.o.Mohelno  
 Majitel : Agrochyt s.r.o.Mohelno

OOO 268 239 LINDE PERY P 25171-01113  
 OO ZSI 286 LAMHOJ SUPERY P 70514-00150  
 MOO 7051400028 DK LAMHOJ LILJE 70514-00028

OTEC ZSI 935 URAGÁN AGROCHYT P 392000743257061  
 OMO SIP 071 GOMBA 164617006515  
 MO 17172 932 CZ LAURA ŠUMAVSKÁ PP 158932017172  
 MMO 6320 617 CZ MS BCM JACKPOT 27D G368344

OOM ZSI 284 HOLM ULRICK P 36545-00514  
 OM ZSI 507 PRIMA ET PP 392000573000061  
 MOM 181048 931 CZ PP 145000181048931

MA 448022 961 CZ /4 ot PRIMOVKA AGROCHYT P 392000448022961  
 OMM ZSI 534 FGAF ZEGNA 230R P 638986  
 MM 380908 961 CZ ANDĚLA AGROCHYT ET R 392000380908961  
 MMM 287375 961 CZ SYLVA AGROCHYT V 392000287375961

Vl.užit:nar: 48 kg ve 120d: 240 kg ve 210d: 370 kg v 365d: 682 kg / kříž: 140 cm  
 Přírustek v testu : 1875 g / 100 přírustek od narození: 1727 g / 93 šourek 41 cm  
 Věk při ZV 420 dní aktuálně k 24.03.18 hmotnost: 706 kg výška v kříži: 142 cm

PLEMENNÉ HODNOTY						LINEARNÍ HODNOCENÍ											
	pp	ru	pp	ru	TR	KT	OS	UT	Hmot	kříž	TR	KT	OS	UT	CE		
BÝK	PE	88	114	ME	106	110	104	108	109	109							
MATKA	PE	98	108	ME	110	115	96	101	103	100	683	144	21	17	16	6	60
OTEC	PE	86	112	ME	94	110	108	109	110	111	710	139	26	22	21	7	76

HODNOCEN: TR 9 / /10 KT / / OS / / UT Výsledek:

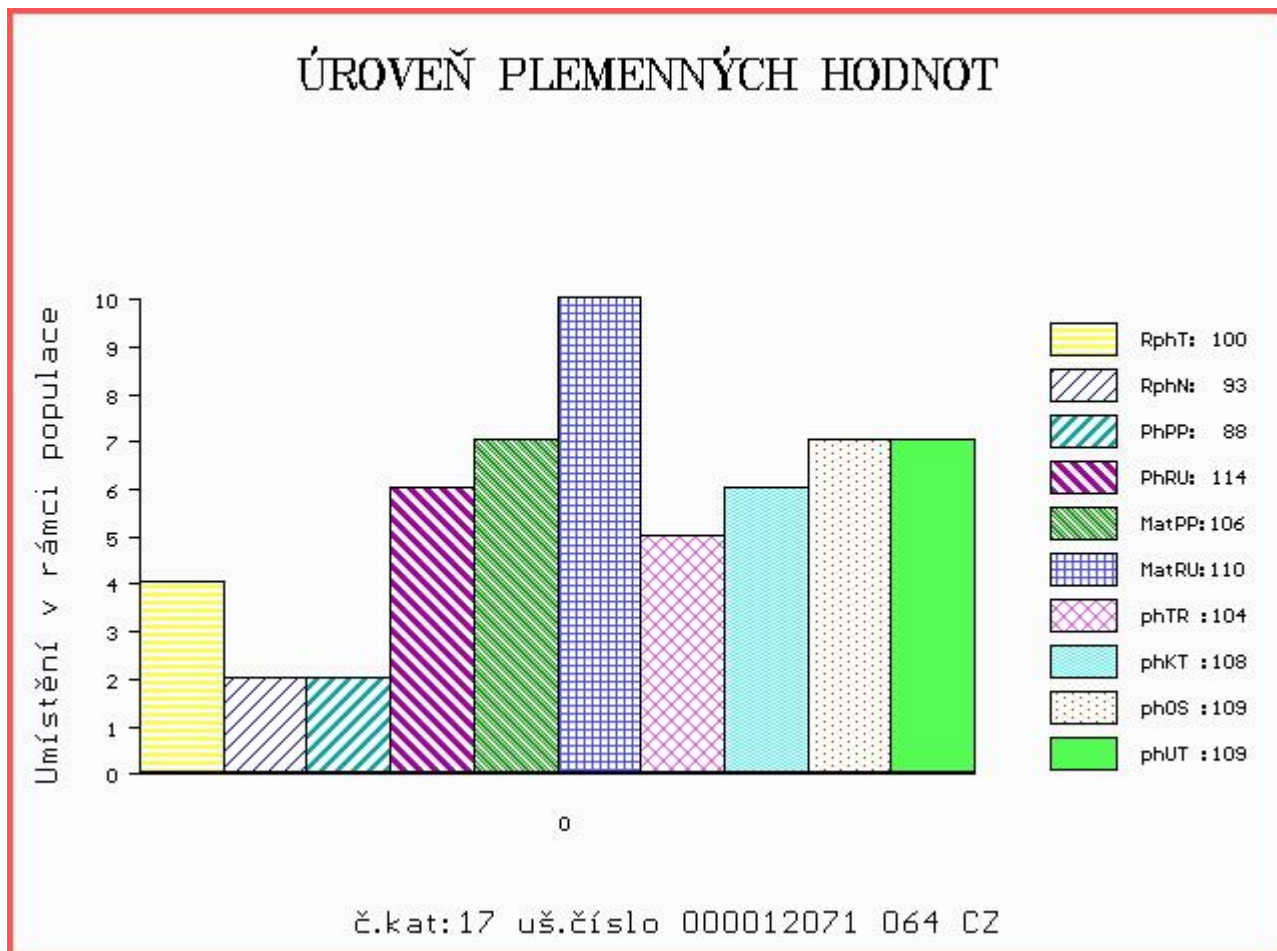

Číslo : 12072 064 CZ DROP AGROCHYT P Číslo katalogu 18  
 Dat.nar. : 08.03.2017 Plemeno : S100 Masný simentál  
 Chovatel : Agrochyt s.r.o.Mohelno  
 Majitel : Agrochyt s.r.o.Mohelno

OOO 268 239 LINDE PERY P 25171-01113  
 OO ZSI 286 LAMHOJ SUPERY P 70514-00150  
 MOO 7051400028 DK LAMHOJ LILJE 70514-00028

OTEC ZSI 935 URAGÁN AGROCHYT P 392000743257061  
 OMO SIP 071 GOMBA 164617006515  
 MO 17172 932 CZ LAURA ŠUMAVSKÁ PP 158932017172  
 MMO 6320 617 CZ MS BCM JACKPOT 27D G368344

OOM 268 240 SERUP REGENT P 41318-00491  
 OM ZSI 495 HEDETOFT VITO PP 51546-02044  
 MOM 5154601685 DK VIKINGHOLM PIA 51546-01685

MA 415966 961 CZ /4 ot VALENTÝNA AGROCHYT P 392000415966961  
 OMM ZSI 284 HOLM ULRICK P 36545-00514  
 MM 193697 961 CZ JANA AGROCHYT R 392000193697961  
 MMM 17137 932 CZ LENKA ŠUMAVSKÁ R 158932017137

Vl.užit:nar: 44 kg ve 120d: 261 kg ve 210d: 400 kg v 365d: 645 kg / kříž: 141 cm  
 Přírustek v testu : 1791 g / 108 přírustek od narození: 1677 g / 108 šourek 42 cm  
 Věk při ZV 420 dní aktuálně k 24.03.18 hmotnost: 683 kg výška v kříži: 144 cm

PLEMENNÉ HODNOTY						LINEARNÍ HODNOCENÍ											
	pp	ru	pp	ru	TR	KT	OS	UT	Hmot	kříž	TR	KT	OS	UT	CE		
BÝK	PE	97	124	ME	99	103	107	108	106	108							
MATKA	PE	100	122	ME	106	102	105	109	107	109	750	148	27	19	18	7	71
OTEC	PE	86	112	ME	94	110	108	109	110	111	710	139	26	22	21	7	76

HODNOCEN: TR 10 / /10 KT / / OS / / UT Výsledek:

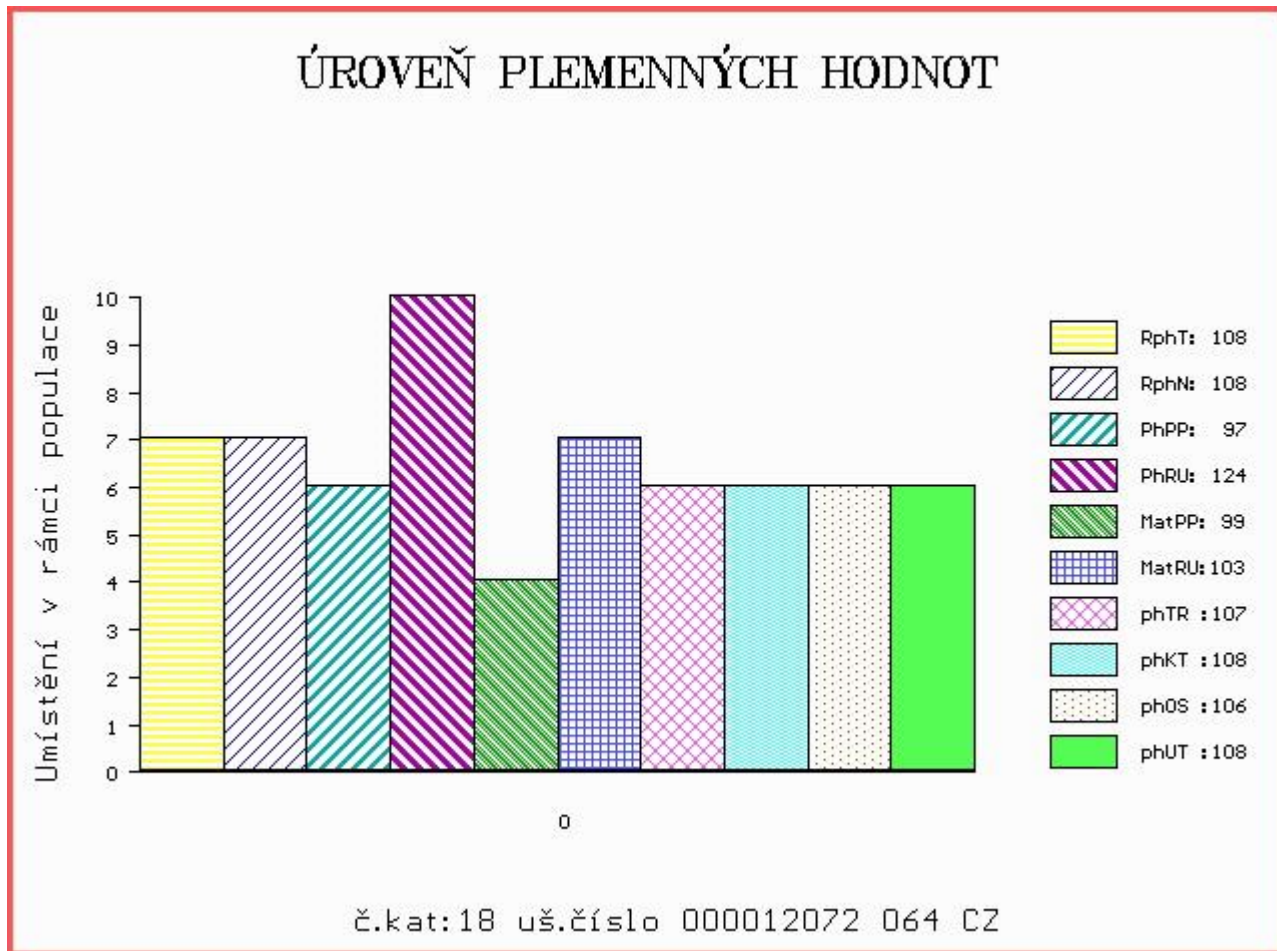



Číslo : **894479 032 CZ** **DESPOT MĚCHOLUPSKÝ P** Číslo katalogu 19  
 Dat.nar. : 13.03.2017 Plemeno : S100 Masný simentál  
 Chovatel : Měcholupská zemědělská a.s.  
 Majitel : Měcholupská zemědělská a.s.

OOO 279 346 CAIRNVIEW SNAZZY M066099  
 OO ZSI 965 CHYANHAL AMOS 09 R 383852100049  
 MOO 906234424256 IE KILBRIDE FARM EUNICE 55T F082227

**Otec ZMS 526 BONO MĚCHOLUPSKÝ P 427000816931032**  
 OMO ZSI 369 LYKKE ANDERS P 41344-00335  
 MO 146457 941 CZ IVA Z LEŽNICE P 340000146457941  
 MMO 108190 941 CZ P 340000108190941

OOM ZSI 222 KORVIN P 13.018 49046  
 OM SIP 684 OGAR Z LEŽNICE P 400000503724041  
 MOM 15196 942 CZ P 061000015196942

**MA 290784 932 CZ /5 ot MILOS MISS POLL ANKONY 29X P 045000290784932**  
 OMM ZSI 207 MILOS KORNEL ET V 045384140683  
 MM 38631 932 CZ MILOS MISS POLL ANKONY 49P P 045000038631932  
 MMM 108147 304 CZ MILOS MISS POLL ANKONY 9J P 199304108147

Vl.užit:nar: **49** kg ve 120d: **209** kg ve 210d: **336** kg v 365d: **571** kg / kříž: **140** cm  
 Přírůstek v testu : **1525 g / 90** přírůstek od narození: **1434 g / 87** šourek **40** cm  
 Věk při ZV **415** dní aktuálně k 24.03.18 hmotnost: **588** kg výška v kříži: **140** cm

PLEMENNÉ HODNOTY

LINEARNÍ HODNOCENÍ

	pp	ru	ME	pp	ru	TR	KT	OS	UT	Hmot	kříž	TR	KT	OS	UT	CE
BÝK	PE	100	108	ME	104	102	100	97	98	97						
MATKA	PE	109	111	ME	99	104	99	93	92	92	656 /	141	21	20	17	6 64
Otec	PE	98	107	ME	106	98	94	102	106	102	639 /	140	22	21	21	7 71

HODNOCEN: TR 8 / / 9 KT / / OS / / UT Výsledek:

ÚROVEŇ PLEMENNÝCH HODNOT

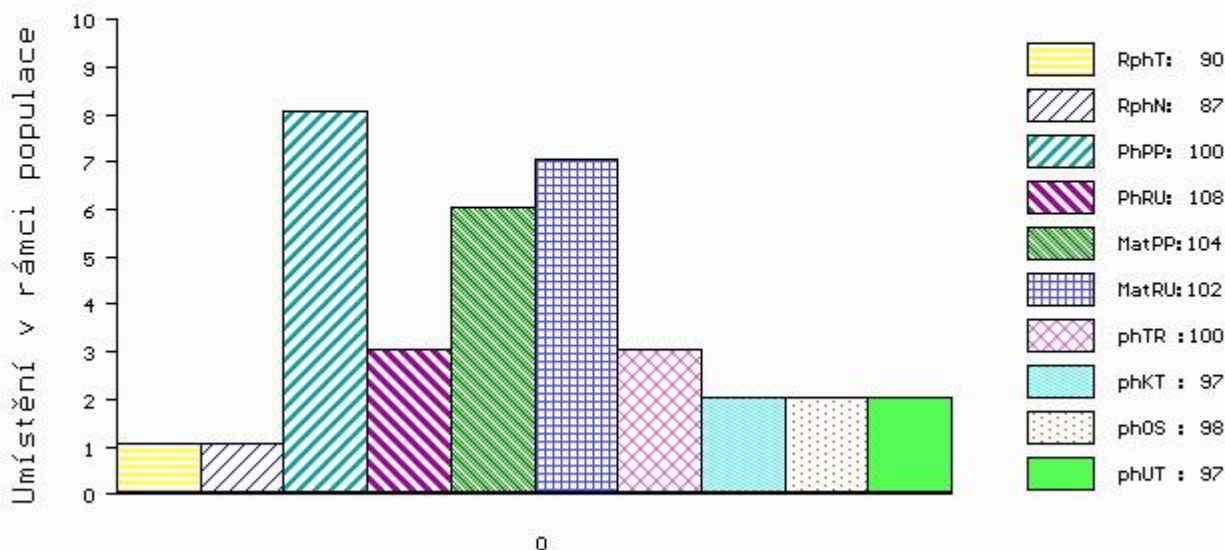

č.kat:19 uš.číslo 000894479 032 CZ

Číslo : 908499 032 CZ DENVER ŠUMAVSKÝ P Číslo katalogu 20  
 Dat.nar. : 20.03.2017 Plemeno : S100 Masný simentál  
 Chovatel : Statek Kašperské Hory s.r.o.  
 Majitel : Statek Kašperské Hory s.r.o.

OOO EXM 001 EXODUS PP 09.346 60418  
 OO 279 542 HESTEHAVEN EBENHARD ET P 107267-00117  
 MOO 10726700031 DK HESTEHAVEN VITA P 107267-00031

OTEC ZSI 980 HESTEHAVEN HEINRICH P 107267-00168  
 OMO 267 856 MARYWOOD POLLED WESTERN 91 J P P542768-KN  
 MO 10726700028 DK HESTEHAVEN VIBE 107267-00028  
 MMO 1770100631 DK LANGO REGITZE P 17701-00631

OOM ZSI 070 GORM PP 87072-0031  
 OM SIP 341 KEPLER Z PODLESÍ P ET 061487110061  
 MOM 21526 507 CZ VINGEGAARD IRIS ET P 41524-00478

MA 238691 932 CZ /7 ot R 158000238691932  
 OMM ZSI 155 OSTERVANG RINGO ET P 86152-00152  
 MM 46540 932 CZ R 158000046540932  
 MMM 51318 446 CZ SPRINGCREEK SONYA 103C /MBJ G280230

Vl.užit:nar: 51 kg ve 120d: 225 kg ve 210d: 371 kg v 365d: 653 kg / kříž: 138 cm  
 Přírůstek v testu : 1841 g / 96 přírůstek od narození: 1650 g / 97 šourek 42 cm  
 Věk při ZV 408 dní aktuálně k 24.03.18 hmotnost: 660 kg výška v kříži: 138 cm

PLEMENNÉ HODNOTY										LINEARNÍ HODNOCENÍ							
	pp	ru	pp	ru	TR	KT	OS	UT	Hmot	kříž	TR	KT	OS	UT	CE		
BÝK	PE	90	113	ME	106	96	106	104	103	104							
MATKA	PE	99	94	ME	93	115	96	106	107	105	648	145	19	19	15	6	59
OTEC	PE	79	116	ME	119	85	98	96	96	97	654	140	22	20	19	7	68

HODNOCEN: TR 7 / /10 KT / / OS / / UT Výsledek:

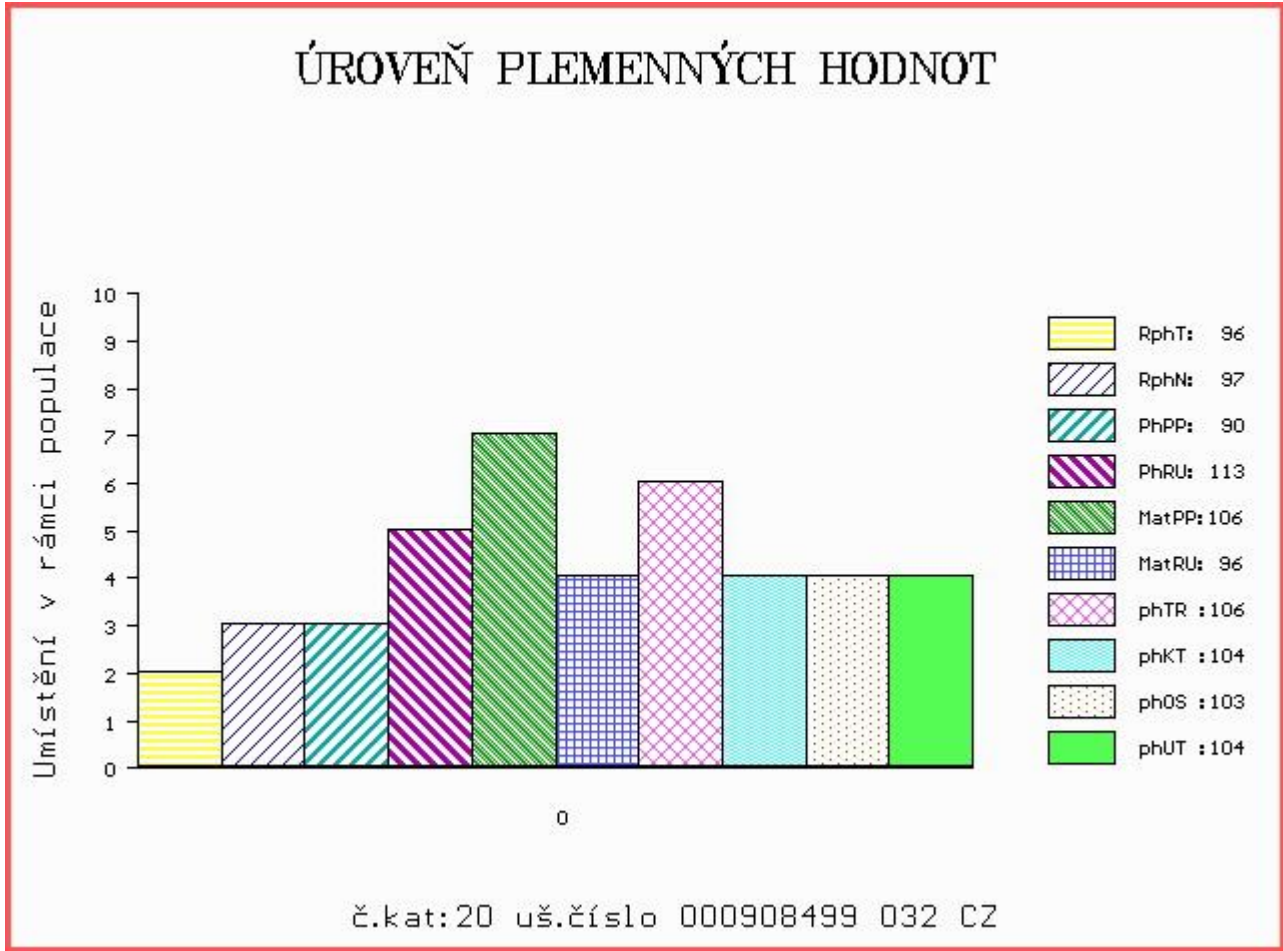

Číslo : 908504 032 CZ DRIFT ŠUMAVSKÝ P Číslo katalogu 21  
 Dat.nar. : 27.03.2017 Plemeno : S100 Masný simental  
 Chovatel : Statek Kašperské Hory s.r.o.  
 Majitel : Statek Kašperské Hory s.r.o.

OOO EXM 001 EXODUS PP 09.346 60418  
 OO 279 542 HESTEHAVEN EBENHARD ET P 107267-00117  
 MOO 10726700031 DK HESTEHAVEN VITA P 107267-00031

OTEC ZSI 980 HESTEHAVEN HEINRICH P 107267-00168  
 OMO 267 856 MARYWOOD POLLED WESTERN 91 J P P542768-KN  
 MO 10726700028 DK HESTEHAVEN VIBE 107267-00028  
 MMO 1770100631 DK LANGO REGITZE P 17701-00631

OOM ZSI 286 LAMHOJ SUPERY P 70514-00150  
 OM ZSI 445 LYKKE BRUMME P 41344-00368  
 MOM 4134400284 DK LYKKE TENNA 41344-00284

MA 317968 932 CZ /4 ot UNIE ŠUMAVSKÁ P 158000317968932  
 OMM ZSI 078 GEROJ 164617006524  
 MM 142103 304 CZ P 158000142103304  
 MMM 7216 617 CZ 158617007216

Vl.užit:nar: 58 kg ve 120d: 212 kg ve 210d: 355 kg v 365d: 573 kg / kříž: 136 cm  
 Přírůstek v testu : 1400 g / 85 přírůstek od narození: 1412 g / 92 šourek 39 cm  
 Věk při ZV 401 dní aktuálně k 24.03.18 hmotnost: 569 kg výška v kříži: 136 cm

PLEMENNÉ HODNOTY										LINEARNÍ HODNOCENÍ						
	pp	ru	pp	ru	TR	KT	OS	UT		Hmot	kříž	TR	KT	OS	UT	CE
BÝK	PE	79	115	ME	119	89	93	98	100	99						
MATKA	PE	100	106	ME	104	95	100	106	105	105	688	144	23	20	19	7 69
OTEC	PE	79	116	ME	119	85	98	96	96	97	654	140	22	20	19	7 68

HODNOCEN: TR 7 / / 9 KT / / OS / / UT Výsledek:

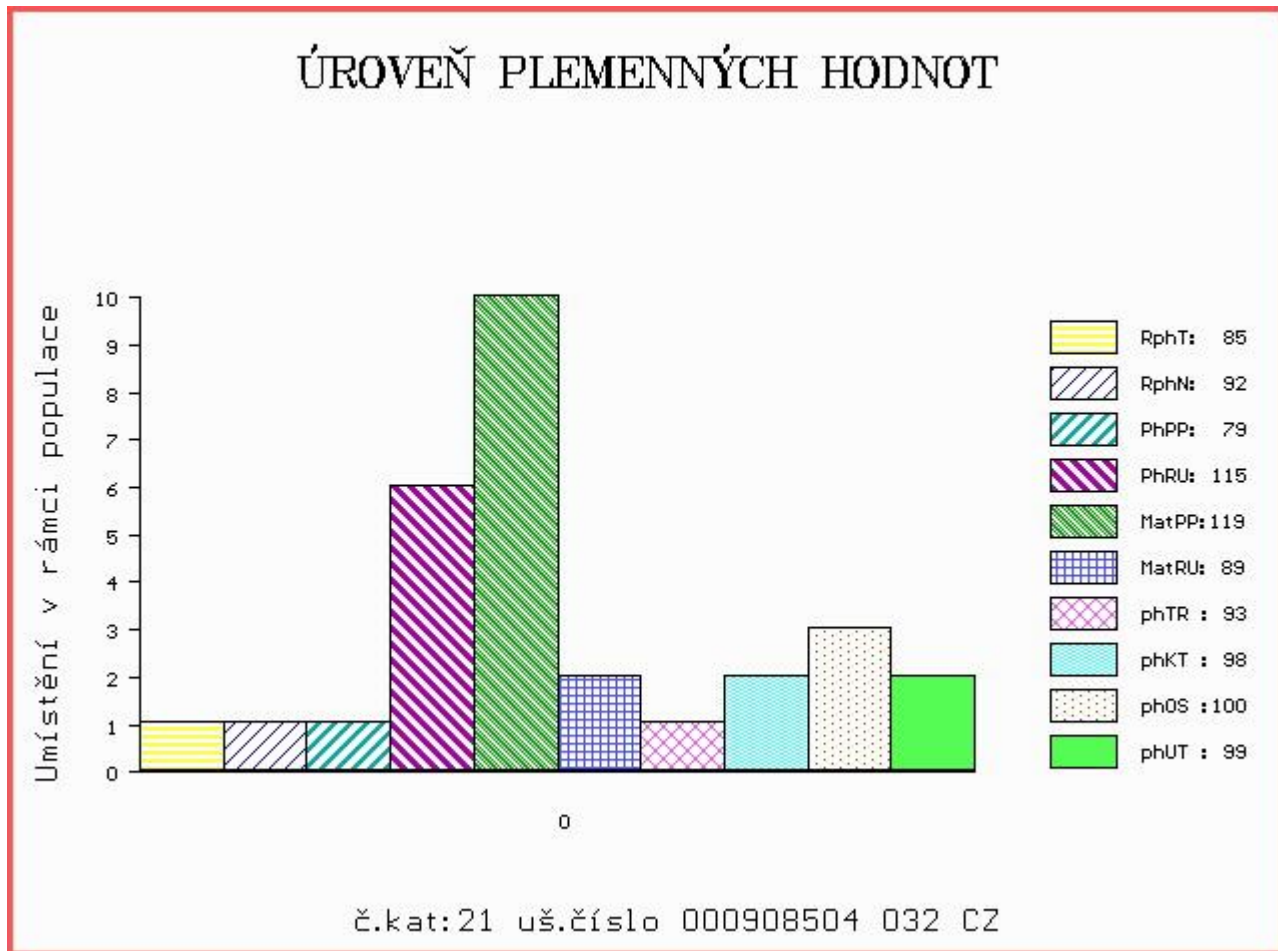

Číslo : 908509 032 CZ DINKY ŠUMAVSKÝ P Číslo katalogu 22  
 Dat.nar. : 27.03.2017 Plemeno : S100 Masný simental  
 Chovatel : Statek Kašperské Hory s.r.o.  
 Majitel : Statek Kašperské Hory s.r.o.

OOO 269 294 AGARDSLEY BRUNO M030188  
 OO 271 813 CRACKLEY KLASSIC M054433  
 MOO 905328 UK CRACKLEY CADETTE 36F F048621

OTEC ZSI 708 THYKJAERS EMANUEL P 90312-00128  
 OMO 271 814 HOLM VALTER PP 36545-00549  
 MO 3654500635 DK HOLM BETINNA P 36545-00635  
 MMO 3654500505 DK HOLM ULRIKKE 36545-00505

OOM 262 530 LEON MB SIMENTAL P 15.026 39419  
 OM ZSI 570 VESTERMOLLE DON LEON P 25679-01743  
 MOM 416631 CA HPF GOLDTIME P 416631

MA 317937 932 CZ /4 ot P 158000317937932  
 OMM ZSI 172 JACOBS VODŇANSKÝ V 145287117141  
 MM 177324 932 CZ P 158000177324932  
 MMM 116845 932 CZ R 158000116845932

Vl.užit:nar: 56 kg ve 120d: 224 kg ve 210d: 359 kg v 365d: 681 kg / kříž: 139 cm  
 Přírůstek v testu : 2016 g / 111 přírůstek od narození: 1710 g / 111 šourek 38 cm  
 Věk při ZV 401 dní aktuálně k 24.03.18 hmotnost: 675 kg výška v kříži: 139 cm

PLEMENNÉ HODNOTY						LINEARNÍ HODNOCENÍ											
	pp	ru	pp	ru		TR	KT	OS	UT	Hmot	kříž	TR	KT	OS	UT	CE	
BÝK	PE	84	126	ME	109	76	104	105	104	104							
MATKA	PE	93	118	ME	98	92	105	106	105	104	616	145	22	19	18	6	65
OTEC	PE	90	124	ME	111	67	98	103	103	103	628	141	22	20	19	7	68

HODNOCEN: TR 8 / /10 KT / / OS / / UT Výsledek:

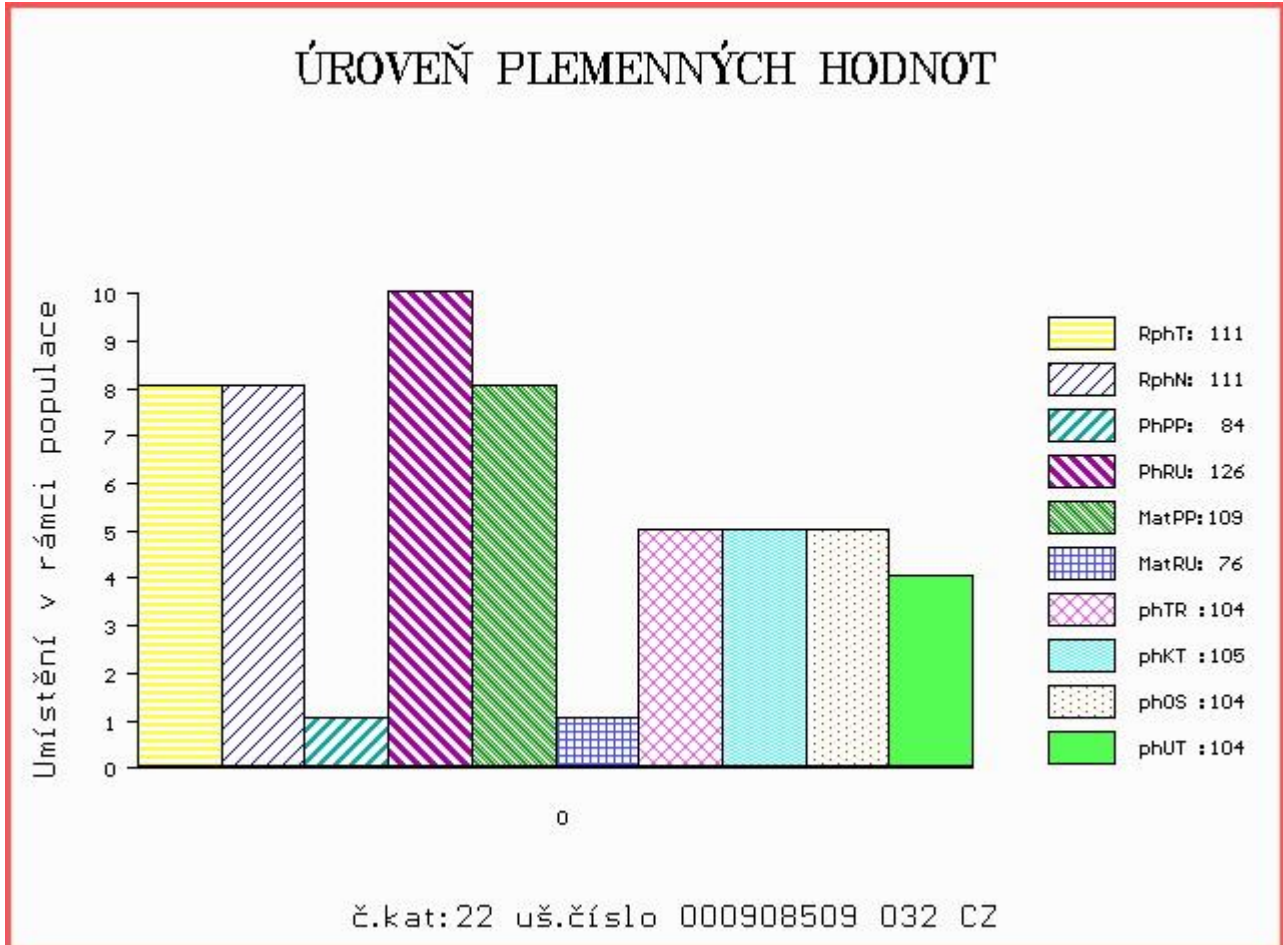

Číslo : 990185 031 CZ DONALD Z MALEŠIC P Číslo katalogu 23  
 Dat.nar. : 31.03.2017 Plemeno : S100 Masný simentál  
 Chovatel : Samohejlová Andrea, Malešice  
 Majitel : Samohejlová Andrea, Malešice

OOO ZSI 495 HEDETOFT VITO PP 51546-02044  
 OO 281 859 BAKKELY GENERAL P 89578-00227  
 MOO 8957800181 DK BAKKELY DELTA 89578-00181

OTEC ZMS 279 BAKKELY JIMBALAYA PP 89578-00254  
 OMO 281 860 VESTERBAEK SAMSON P 47717-00209  
 MO 8957800121 DK BAKKELY VELVET P 89578-00121  
 MMO 8957800087 DK BAKKELY THILDE R 89578-00087

OOM ZSI 249 KASAŘ P 037487107198  
 OM SIP 715 NASA V 263000517016021  
 MOM 102091 109 CZ R 263109102091

MA 222030 921 CZ /8 ot P 263000222030921  
 OMM ZSI 155 OSTERVANG RINGO ET P 86152-00152  
 MM 131570 921 CZ R 263000131570921  
 MMM 103867 401 CZ KLÁRA Z NOVÉ VSI R 263000103867401

Vl.užit:nar: 45 kg ve 120d: 261 kg ve 210d: 412 kg v 365d: 679 kg / kříž: 144 cm  
 Přírustek v testu : 1650 g / 110 přírustek od narození: 1737 g / 110 šourek 42 cm  
 Věk při ZV 397 dní aktuálně k 24.03.18 hmotnost: 667 kg výška v kříži: 144 cm

PLEMENNÉ HODNOTY						LINEARNÍ HODNOCENÍ											
	pp	ru	pp	ru	TR	KT	OS	UT	Hmot	kříž	TR	KT	OS	UT	CE		
BÝK	PE	89	116	ME	96	94	115	107	104	107							
MATKA	PE	102	90	ME	81	122	111	112	112	112	780	146	25	21	20	7	73
OTEC	PE	78	128	ME	108	73	114	109	106	109	1270	157	29	24	22	8	83

HODNOCEN: TR 10 / /10 KT / / OS / / UT Výsledek:

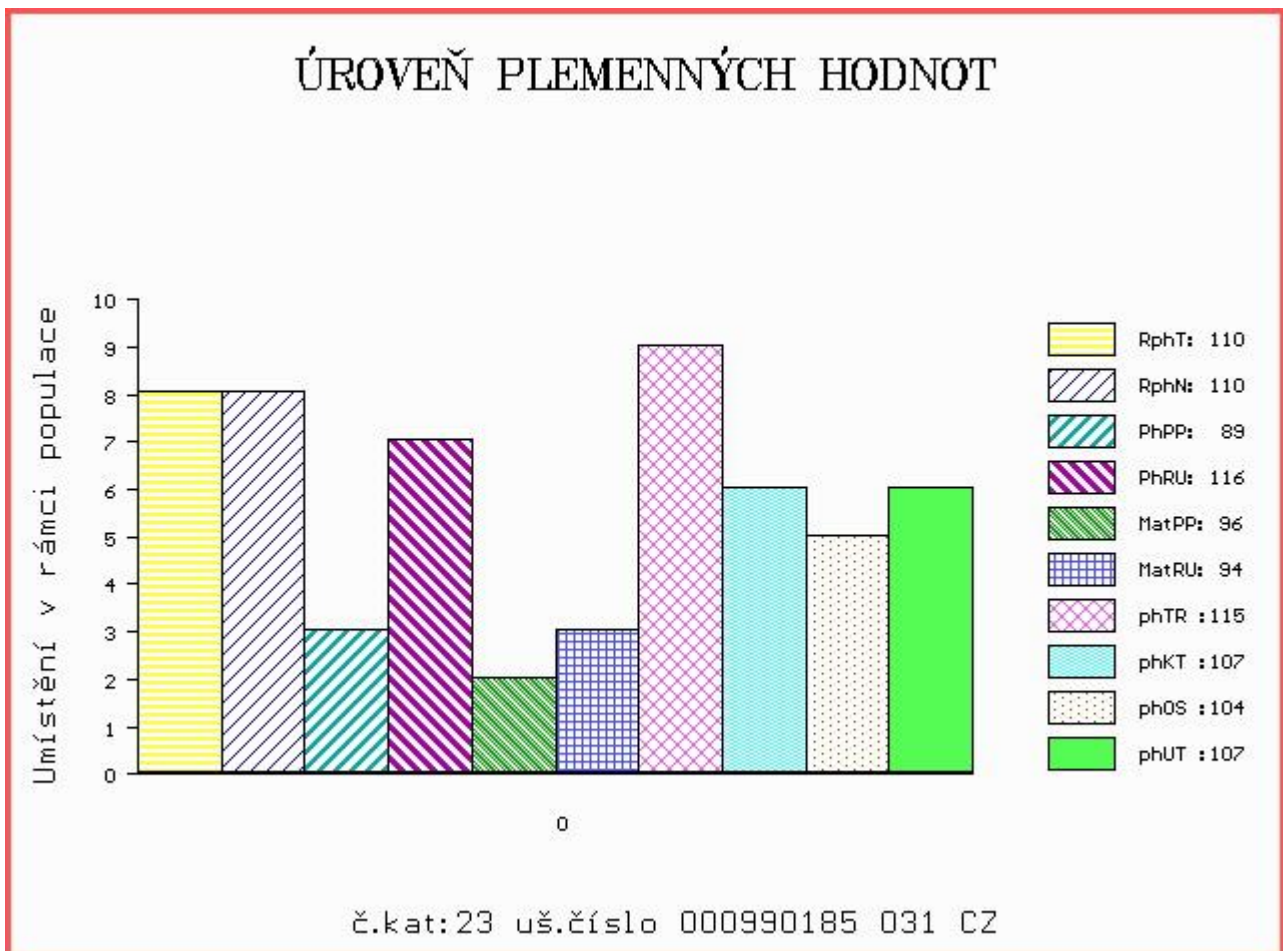

Číslo : 972669 031 CZ      MEWIL DALAMÁNEK RED 3F      Číslo katalogu 24  
 Dat.nar. : 15.01.2017 Plemeno : G100      Aberdeen Angus  
 Chovatel : Vráblík Miroslav, Ing., Trhové Sviny  
 Majitel : Vráblík Miroslav, Ing., Trhové Sviny

OOO 271 879 RED HR ELWAY 48G 882515  
 OO ZAA 907 UZEL RED ET 398000729831031  
 MOO 823036 CA RED BRYLOR CATERINA 81E 823036

OTEC PAA 671 ALFONSO ZDB 035000871412031  
 OMO ZAA 779 SUPERIOR ZDB 035000665847031  
 MO 435447 931 CZ 035000435447931  
 MMO 273256 931 CZ 035000273256931

OOM 262 687 RED NORTHLINE ROB ROY 122K 1035334  
 OM ZAA 695 RED DMM BRYLOR THUMP 2T 1399230  
 MOM 903849 CA RED STEN ESSENCE 42G 903849

MA 562436 931 CZ /1 ot MEWIL RED QUEEN 2D 448000562436931  
 OMM ZAA 392 JOŽKA 119L 035282047434  
 MM 320807 931 CZ MEWIL QUEEN 17U 045000320807931  
 MMM 48721 931 CZ MEWIL QUEEN 24P 045000048721931

Vl.užit:nar: 35 kg ve 120d: 190 kg ve 210d: 324 kg v 365d: 536 kg / kříž: 131 cm  
 Přírůstek v testu : 1508 g / 98 přírůstek od narození: 1372 g / 102 šourek 38 cm  
 Věk při ZV 472 dní aktuálně k 24.03.18 hmotnost: 629 kg výška v kříži: 136 cm

PLEMENNÉ HODNOTY						LINEARNÍ HODNOCENÍ											
	pp	ru	pp	ru	TR	KT	OS	UT	Hmot	kříž	TR	KT	OS	UT	CE		
BÝK	PE	112	115	ME	81	110	101	110	111	109							
MATKA	PE	98	113	ME	80	110	109	110	109	110	582	141	24	19	18	6	67
OTEC	PE	117	108	ME	87	112	103	103	103	103	528	130	20	16	15	5	56

HODNOCEN: TR 6 / / 9 KT / / OS / / UT Výsledek:

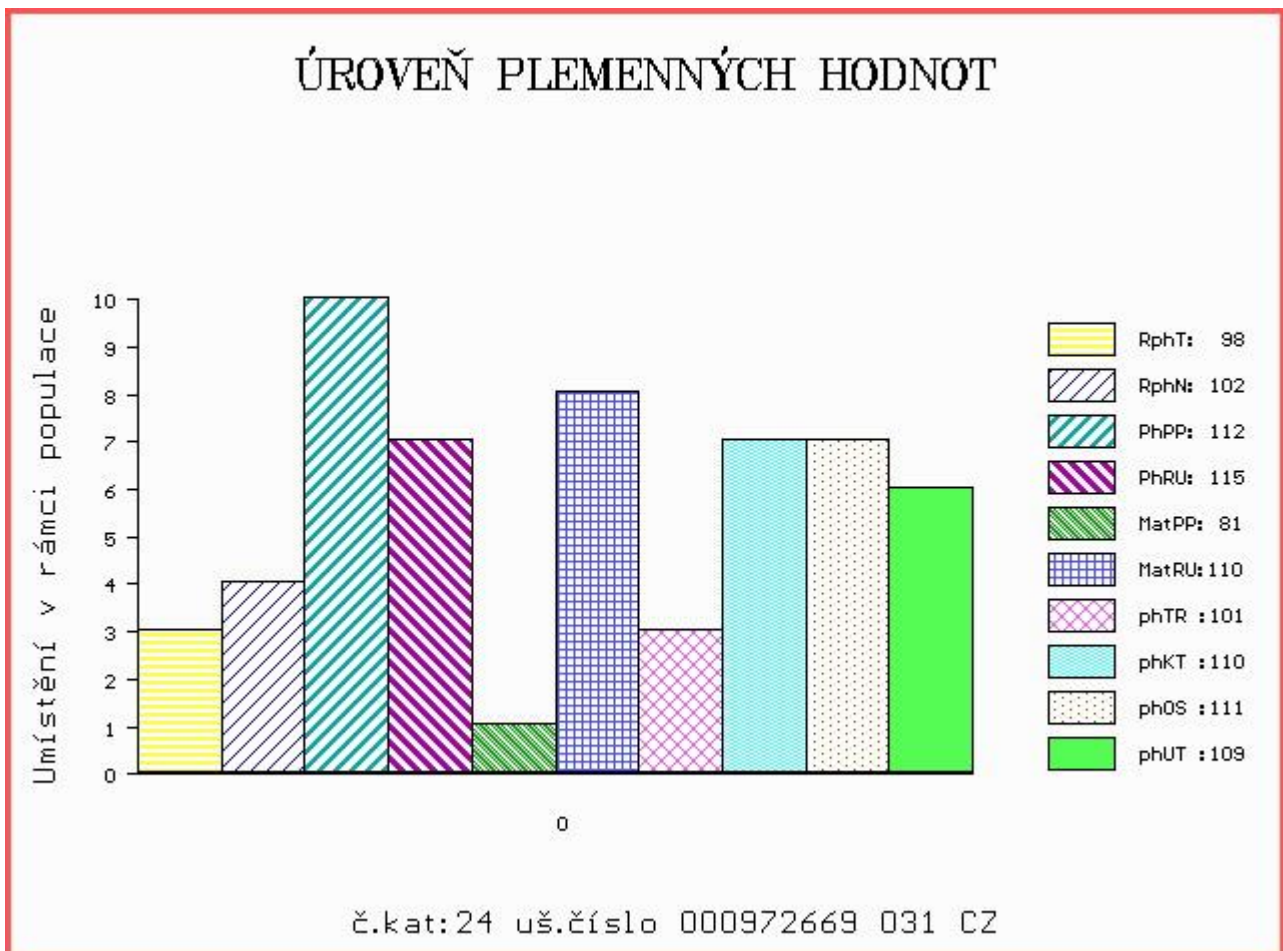

Číslo : 972670 031 CZ MEWIL DESPERADO 4F Číslo katalogu 25  
 Dat.nar. : 19.01.2017 Plemeno : G100 Aberdeen Angus  
 Chovatel : Vráblík Miroslav, Ing., Trhové Sviny  
 Majitel : Vráblík Miroslav, Ing., Trhové Sviny

OOO 272 126 SANDY BAR ADVANTAGE 43M 1119001  
 OO 272 125 HF KODIAK 5R 1274305  
 MOO 1145690 CA WILBAR RUBY 955N 1145690

OTEC ZAA 848 HF EL TIGRE 28U 1469322  
 OMO 269 234 TC FREEDOM 104 13977765  
 MO 1274314 CA HF ECHO 84R 1274314  
 MMO 1186561 CA HFDF ECHO 6N 1186561

OOM 267 504 YOUNG DALE REAL DEAL 18K 1023568  
 OM ZAA 515 YOUNG DALE TOUCH DOWN 36M 1119460  
 MOM 757111 CA PAT LADY SANDRA 2C 757111

MA 320800 931 CZ /8 ot MEWIL ERICA 6U 045000320800931  
 OMM ZAA 211 KENOSEE PARK DIRECTOR 78D 801572  
 MM 43662 242 CZ MEWIL PRIDE 146 J 045242043662  
 MMM 4411 201 CZ YOUNG DALE PRIDE 21B 746266

Vl.užit:nar: 47 kg ve 120d: 212 kg ve 210d: 340 kg v 365d: 590 kg / kříž: 134 cm  
 Přírustek v testu : 1583 g / 104 přírustek od narození: 1438 g / 104 šourek 41 cm  
 Věk při ZV 468 dní aktuálně k 24.03.18 hmotnost: 664 kg výška v kříži: 136 cm

PLEMENNÉ HODNOTY										LINEARNÍ HODNOCENÍ							
	pp	ru	pp	ru	TR	KT	OS	UT	Hmot	kříž	TR	KT	OS	UT	CE		
BÝK	PE	91	113	ME	91	107	101	117	122	120							
MATKA	PE	99	109	ME	75	117	109	109	106	109	712	141	20	21	18	7	66
OTEC	PE	100	116	ME	98	97	106	121	125	124	0	0	0	0	0	0	0

HODNOCEN: TR 6 / /10 KT / / OS / / UT Výsledek:

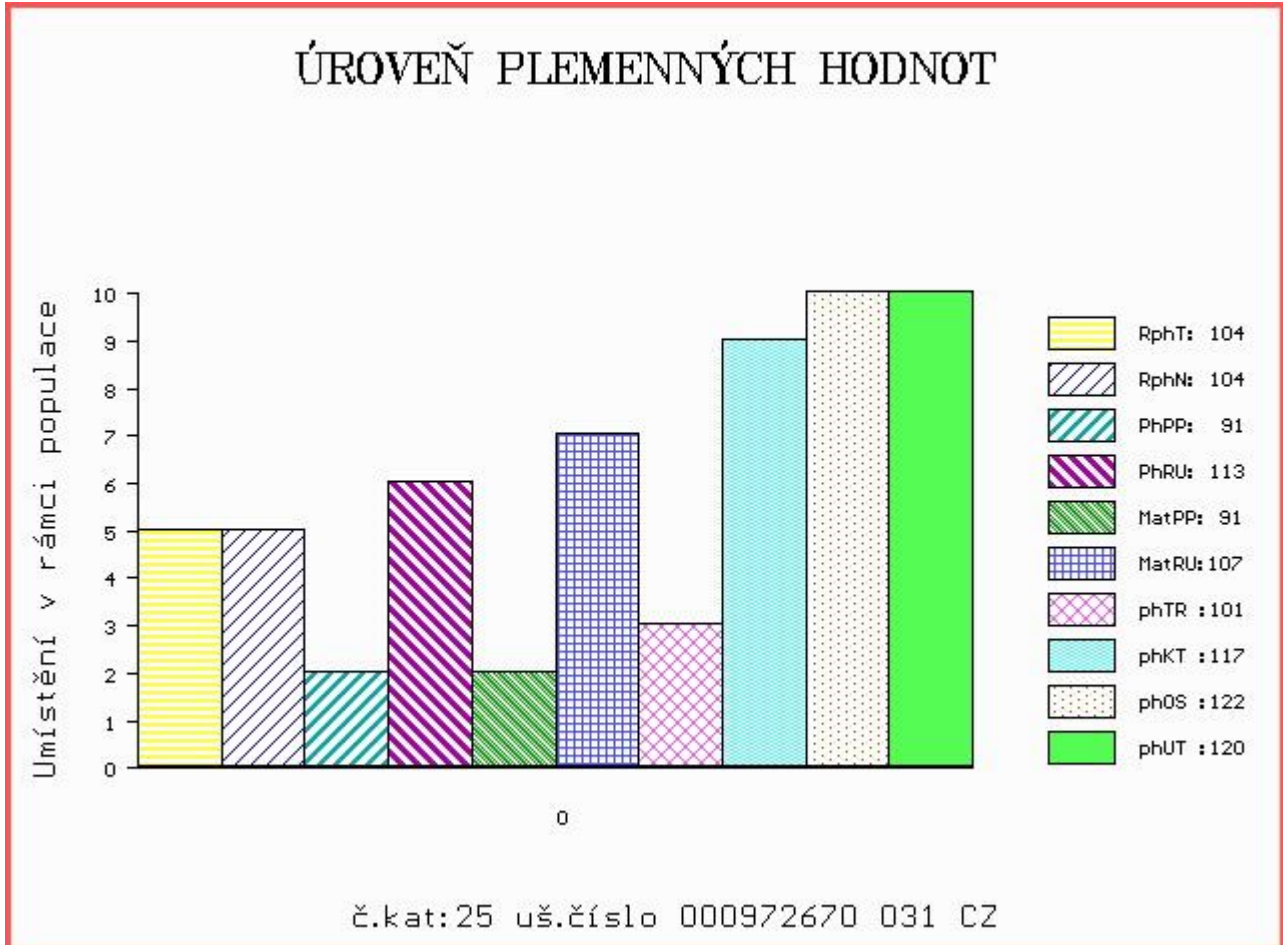

Číslo : 977839 031 CZ DAREK RED Z RANČIC 10F Číslo katalogu 26  
 Dat.nar. : 19.01.2017 Plemeno : G100 Aberdeen Angus  
 Chovatel : Šebelka Milan, SZ, Rančice  
 Majitel : Šebelka Milan, SZ, Rančice

OOO 279 335 NIGHTINGALE PRINCE JET C154 302307500154  
 OO 279 334 NIGHTINGALE POLDARK E287 302307500287  
 MOO 49700226 UK NIGHTINGALE PRECIOUS PRINCESS 49700226

OTEC ZAA 943 LOGIE RED EAGLE H664 521334300664  
 OMO 279 336 CARLHURLIE DYNASTIC A170 541889700170  
 MO 521334400315 UK LOGIE RED EYEBRIGHT D315 521334400315  
 MMO 769200043 UK EYEBRIGHT OF LOGIE BML.U9.20

OOM 270 208 RED LCC SASKATOON A777L 1128746  
 OM ZAA 616 RED BAR 5 AR DYNAMITE 252R 1282348  
 MOM 1122872 CA RED RAVENNA 12M 1122872

MA 505993 931 CZ /3 ot NANY RED Z RANČIC 3A 326000505993931  
 OMM ZAA 334 LCHMN SHARPSHOOTER 1369 29AR0172  
 MM 147972 201 CZ LEONKA Z RANČIC 326000147972201  
 MMM 48156 242 CZ FINESA WOOD LADY 6L 096242048156

Vl.užit:nar: 40 kg ve 120d: 195 kg ve 210d: 331 kg v 365d: 504 kg / kříž: 135 cm  
 Přírustek v testu : 1541 g / 95 přírustek od narození: 1343 g / 90 šourek 37 cm  
 Věk při ZV 468 dní aktuálně k 24.03.18 hmotnost: 616 kg výška v kříži: 138 cm

PLEMENNÉ HODNOTY						LINEARNÍ HODNOCENÍ											
	pp	ru	pp	ru	TR	KT	OS	UT	Hmot	kříž	TR	KT	OS	UT	CE		
BÝK	PE	94	106	ME	94	110	104	108	108	110							
MATKA	PE	98	100	ME	100	127	107	101	98	102	704	142	23	18	19	6	66
OTEC	PE	80	116	ME	89	88	105	104	103	107	0	0	0	0	0	0	0

HODNOCEN: TR 7 / / 8 KT / / OS / / UT Výsledek:

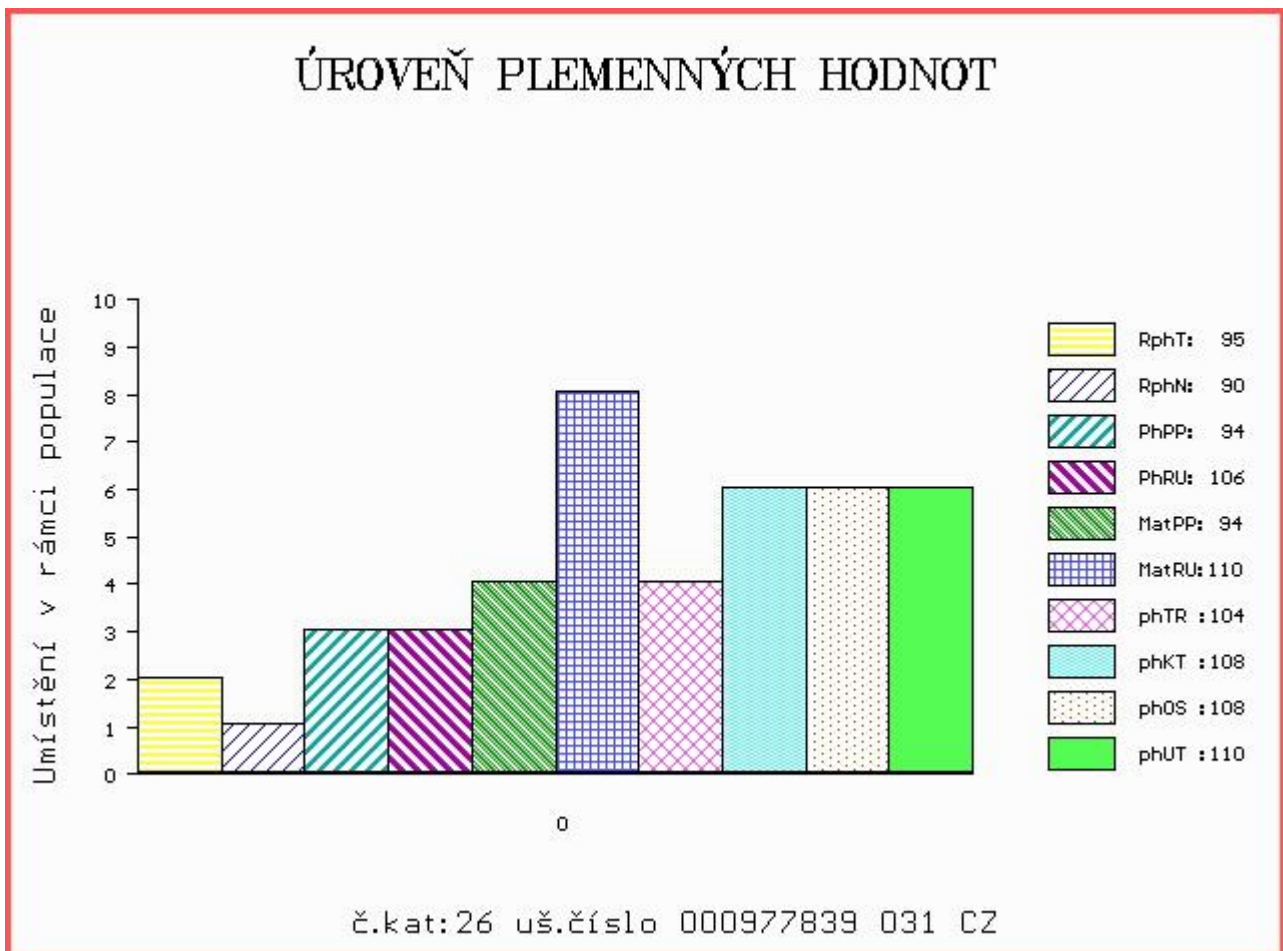



Číslo : **30633 034 CZ**      **DANILO AFM**      Číslo katalogu 27  
 |Dat.nar. : 22.01.2017 Plemeno : G100      Aberdeen Angus  
 |Chovatel : Šusta Michal, Mýto  
 |Majitel : Šusta Michal, Mýto

OOO      270 923      RED SIX MILE AVIATOR 217P      1233058  
 OO      270 922      RED SIX MILE SAKIC 832S      1332064  
 MOO      1235695 CA      RED SIX MILE SIERA 257P      1235695

**O**TEC    **PAA**    **027**      **MEWIL RED TEX 602X ET**      **045000691379031**  
 OMO      262 657      RED RD DIVIDEND 7F      905057  
 MO      987511 CA      RED T-K DIXIE 10J      987511  
 MMO      660087 CA      RED BRYLOR CHEROK 40X      660087

OOM      ZAA 387      JOB 34L      035282047415  
 OM      ZAA 735      RICK      131000582521053  
 MOM      122563 511 CZ      040511122563

**MA**    **529658 931 CZ**    /3    **ot ZORINKA AFM**      **027000529658931**  
 OMM      AAP 316      MEWIL KÁBUL 31K      045281105137  
 MM      43611 242 CZ      MEWIL SIMONE 127N      045000043611242  
 MMM      2772 117 CZ      MEWIL SIMONE 105G      045117002772

Vl.užit:nar: **32** kg ve 120d: **208** kg ve 210d: **345** kg v 365d: **554** kg / kříž: **132** cm  
 Přírůstek v testu : **1416 g / 95** přírůstek od narození: **1387 g / 92** šourek **41** cm  
 Věk při ZV **465** dní aktuálně k 24.03.18 hmotnost: **623** kg      výška v kříži: **135** cm

PLEMENNÉ HODNOTY										LINEARNÍ HODNOCENÍ							
	pp	ru	pp	ru	TR	KT	OS	UT	Hmot	kříž	TR	KT	OS	UT	CE		
BÝK	PE	<b>114</b>	<b>110</b>	ME	<b>98</b>	<b>102</b>	<b>106</b>	<b>111</b>	<b>113</b>	<b>113</b>							
MATKA	PE	<b>102</b>	<b>104</b>	ME	<b>96</b>	<b>107</b>	<b>104</b>	<b>100</b>	<b>100</b>	<b>102</b>	<b>576</b>	<b>137</b>	<b>22</b>	<b>19</b>	<b>18</b>	<b>6</b>	<b>65</b>
OTEC	PE	<b>114</b>	<b>103</b>	ME	<b>96</b>	<b>103</b>	<b>100</b>	<b>105</b>	<b>107</b>	<b>106</b>	<b>604</b>	<b>130</b>	<b>19</b>	<b>19</b>	<b>21</b>	<b>6</b>	<b>65</b>

HODNOCEN: TR 6 / /10 KT / / OS / / UT Výsledek:

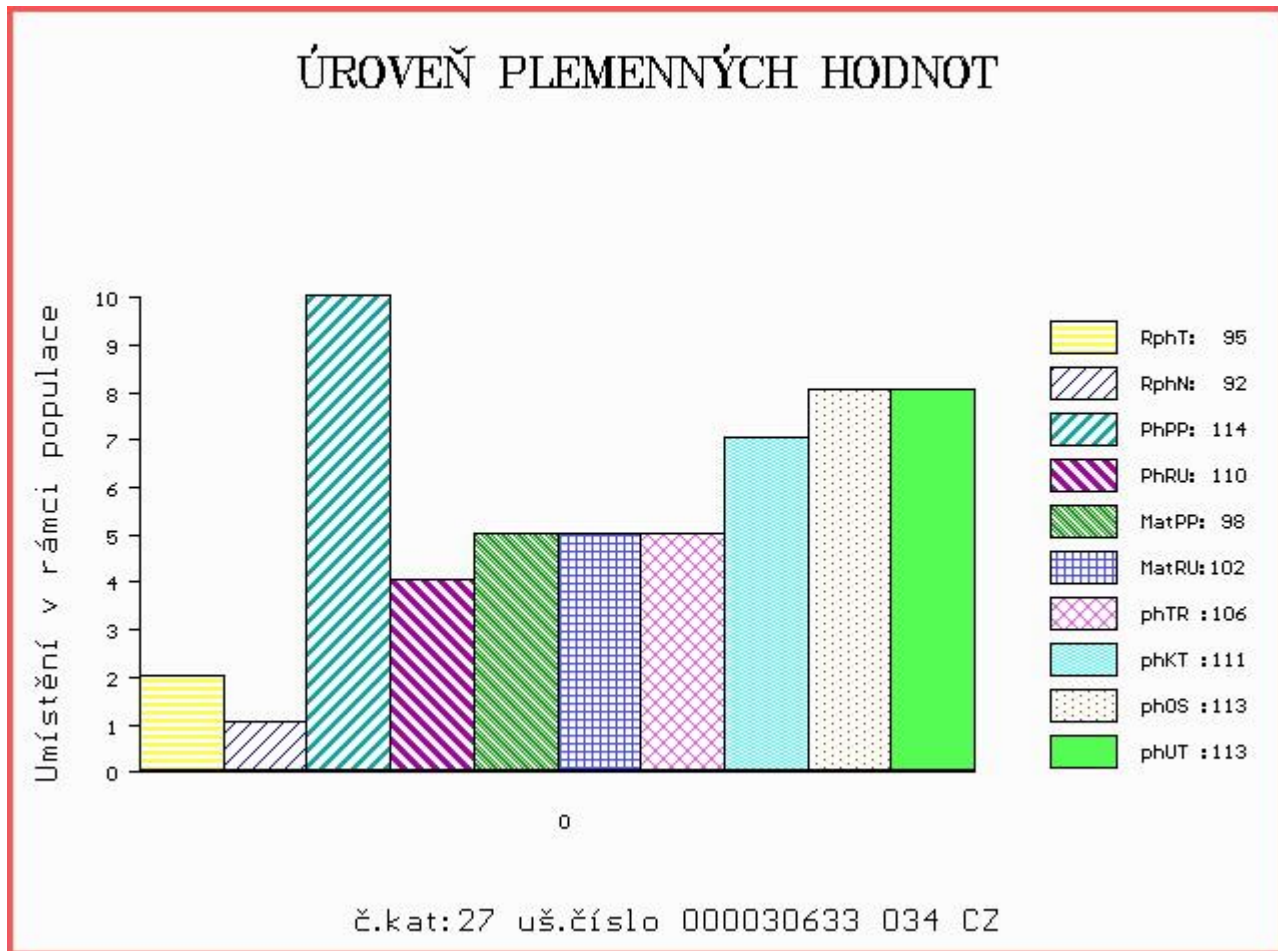

Číslo : 30617 034 CZ DANIGAN RED Z RANČIC 18FŠ Číslo katalogu 28  
 Dat.nar. : 04.02.2017 Plemeno : G100 Aberdeen Angus  
 Chovatel : Šebelka Štěpán, Ing. Rančice  
 Majitel : Šebelka Štěpán, Ing. Rančice

OOO 270 929 RED BUF CRK CHF 824-1658 299558  
 OO 269 241 RED LCHMN GRAND CANYON 1244G 566481  
 MOO 475841 CA RED KRN REBA'S ROBIN 475841

OTEC ZAI 315 LANIGAN RED DEEP CANYON ET 331505810172  
 OMO 262 695 RED BRYLOR NEW TREND 22D 788836  
 MO 1297723 CA RED BAR MM ANNIE 51R 1297723  
 MMO 880360 CA RED BAR MM ANNIE 85G 880360

OOM 268 218 MONLINE RED TREND 83848-00267  
 OM ZAA 546 MONLINE RED 7 U-TREND 701 83848-00701  
 MOM 8384800345 DK MONLINE RED 7U 345 ET 83848-00345

MA 251479 931 CZ /8 ot PANDORA RED 268000251479931  
 OMM ZAA 166 KJM SOMETHING SPECIAL 286473  
 MM 48803 931 CZ RED 268000048803931  
 MMM 2684 117 CZ RED SILVERVIEW 45 STORMY 506E 840667

Vl.užit:nar: 43 kg ve 120d: 233 kg ve 210d: 358 kg v 365d: 604 kg / kříž: 136 cm  
 Přírůstek v testu : 1941 g / 107 přírůstek od narození: 1516 g / 104 šourek 37 cm  
 Věk při ZV 452 dní aktuálně k 24.03.18 hmotnost: 669 kg výška v kříži: 139 cm

PLEMENNÉ HODNOTY						LINEARNÍ HODNOCENÍ											
	pp	ru	pp	ru	TR	KT	OS	UT	Hmot	kříž	TR	KT	OS	UT	CE		
BÝK	PE	102	114	ME	100	105	107	113	114	115							
MATKA	PE	110	110	ME	96	115	103	110	111	110	666	145	27	22	18	7	74
OTEC	PE	98	104	ME	96	104	106	108	108	110	0	0	0	0	0	0	0

HODNOCEN: TR 8 / /10 KT / / OS / / UT Výsledek:

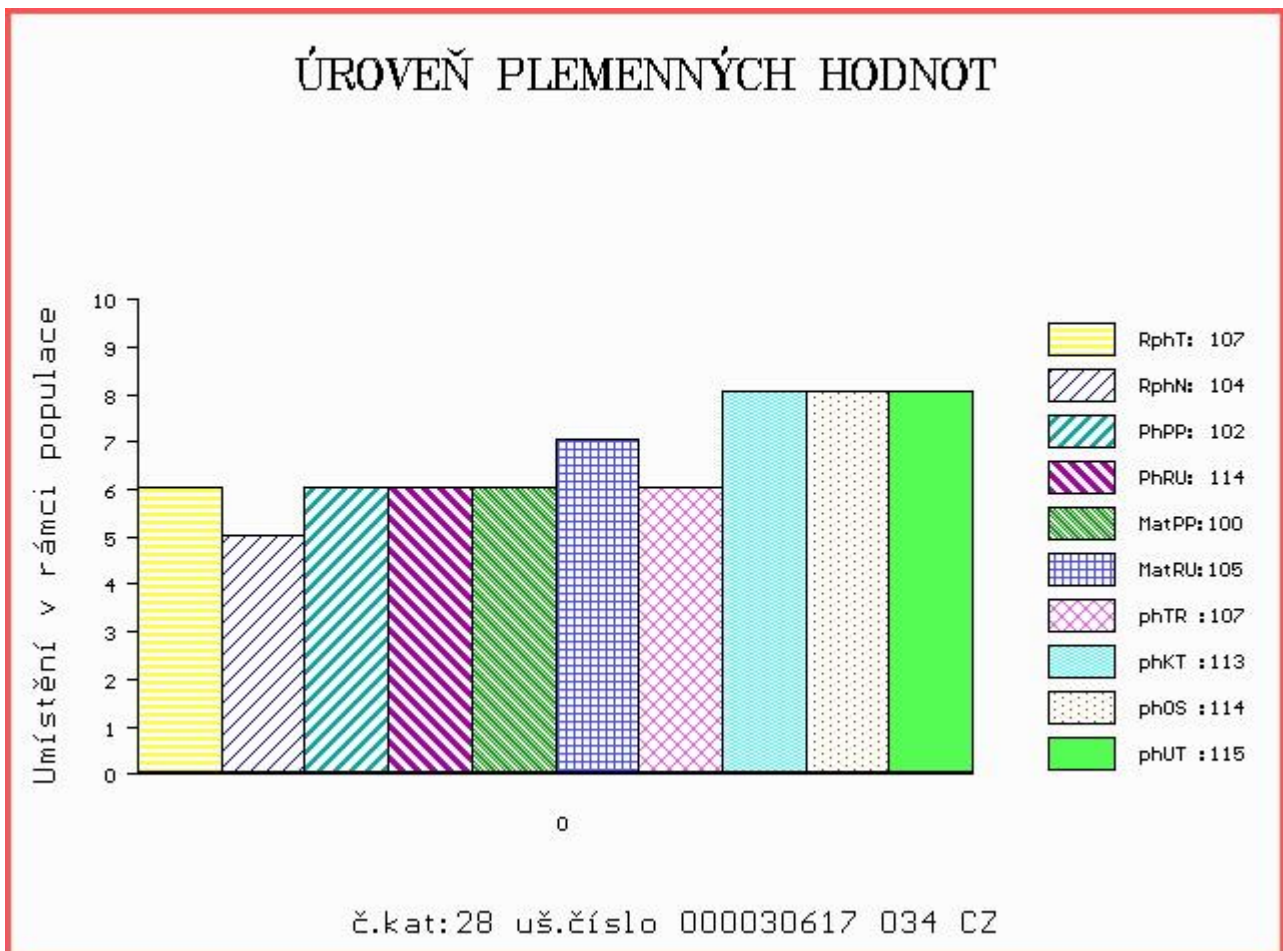

Číslo : 976899 031 CZ DIP RED Z PĚČINA Číslo katalogu 29  
 Dat.nar. : 08.02.2017 Plemeno : G100 Aberdeen Angus  
 Chovatel : Lepša Vladimír, Pěčín  
 Majitel : Lepša Vladimír, Pěčín

OOO 272 123 RED LAZY MC STOUT 308 1343852  
 OO ZAA 847 RED LAZY MC COWBOY CUT 26U 1441140  
 MOO 1136455 CA RED LAZY MC STAR 185M 1136455

OTEC ZAI 065 ZIP RED Z PĚČINA 268000817430031  
 OMO ZAA 514 RED T-K BLAZER 4L 1080182  
 MO 197961 931 CZ 268000197961931  
 MMO 48806 931 CZ 268000048806931

OOM 272 073 S A V 004 PREDOMINANT 4438 1291656  
 OM ZAA 799 PEAK DOT RESOLUTE 37W 1530827  
 MOM 1268987 CA MIA OF PEAK DOT 406R 1268987

MA 479966 931 CZ /3 ot ZORKA Z PĚČINA 268000479966931  
 OMM ZAA 691 TE MANIA RED LABEL ET VTM Z1023  
 MM 375764 931 CZ RED 268000375764931  
 MMM 132578 201 CZ 268000132578201

Vl.užit:nar: 36 kg ve 120d: 222 kg ve 210d: 357 kg v 365d: 636 kg / kříž: 133 cm  
 Přírustek v testu : 1808 g / 115 přírustek od narození: 1631 g / 112 šourek 40 cm  
 Věk při ZV 448 dní aktuálně k 24.03.18 hmotnost: 703 kg výška v kříži: 139 cm

PLEMENNÉ HODNOTY										LINEARNÍ HODNOCENÍ					
	pp	ru	pp	ru	TR	KT	OS	UT	Hmot	kříž	TR	KT	OS	UT	CE
BÝK	PE	101	125	ME	104	103	108	117	119	117					
MATKA	PE	98	119	ME	106	114	103	114	117	112	676	136	25	19	7
OTEC	PE	101	127	ME	104	95	111	118	118	119	725	137	24	23	7

HODNOCEN: TR 8 / /10 KT / / OS / / UT Výsledek:

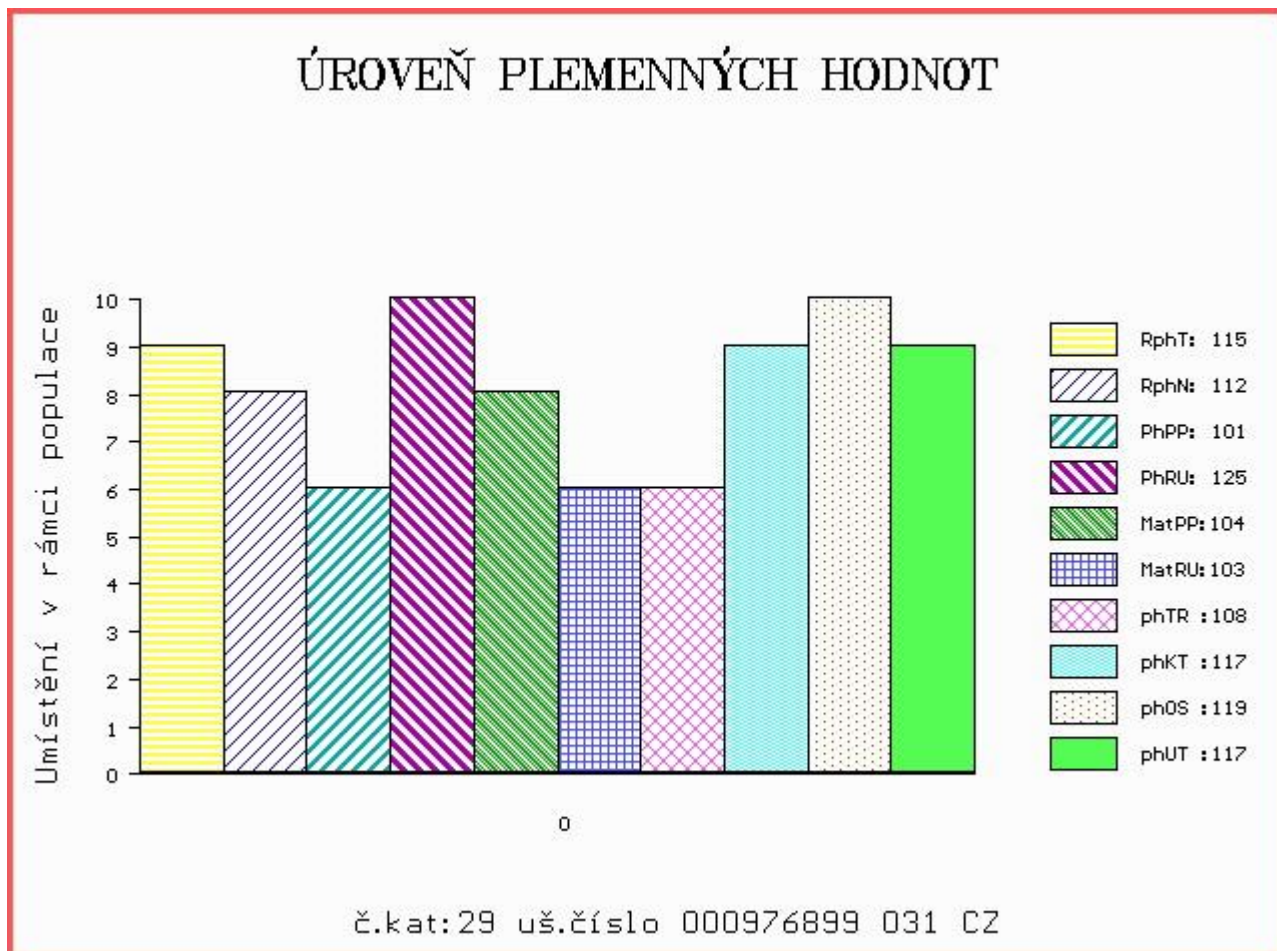

Číslo : 30655 034 CZ DAMIAN RED AFM Číslo katalogu 30  
 Dat.nar. : 13.02.2017 Plemeno : G100 Aberdeen Angus  
 Chovatel : Angusfarma Mýto, Milan Šusta  
 Majitel : Angusfarma Mýto, Milan Šusta

OOO 271 879 RED HR ELWAY 48G 882515  
 OO ZAA 907 UZEL RED ET 398000729831031  
 MOO 823036 CA RED BRYLOR CATERINA 81E 823036

OPEC PAA 540 ZRZEK RED ZDB 035000831871031  
 OMO AAP 778 PANTER RED Z PĚČÍNA 268000553677031  
 MO 401925 931 CZ RED 035000401925931  
 MMO 282244 931 CZ PAVLÍNKÁ ZDB 035000282244931

OOM AAP 299 IGOR 035282045344  
 OM AAP 515 LOGIK AF 39N 027031041551  
 MOM 4828 117 CZ FINESA RED MISS REDFORD 18H 096117004828

MA 325780 931 CZ /8 ot 027000325780931  
 OMM ZAA 181 BNB HAMILTON 41C 779242  
 MM 48135 242 CZ AFM MOLLY OF TOLL 32K 027242048135  
 MMM 479 117 CZ MOLLY OF PV 11D 790189

Vl.užit:nar: 38 kg ve 120d: 231 kg ve 210d: 375 kg v 365d: 586 kg / kříž: 137 cm  
 Přírůstek v testu : 1566 g / 99 přírůstek od narození: 1517 g / 102 šourek 39 cm  
 Věk při ZV 443 dní aktuálně k 24.03.18 hmotnost: 651 kg výška v kříži: 138 cm

PLEMENNÉ HODNOTY						LINEARNÍ HODNOCENÍ											
	pp	ru	pp	ru		TR	KT	OS	UT	Hmot	kříž	TR	KT	OS	UT	CE	
BÝK	PE	101	116	ME	89	115	106	108	108	107							
MATKA	PE	96	105	ME	89	119	104	108	109	106	610	137	23	20	19	6	68
OPEC	PE	97	112	ME	86	118	114	104	100	104	644	138	27	18	15	5	65

HODNOCEN: TR 8 / /10 KT / / OS / / UT Výsledek:

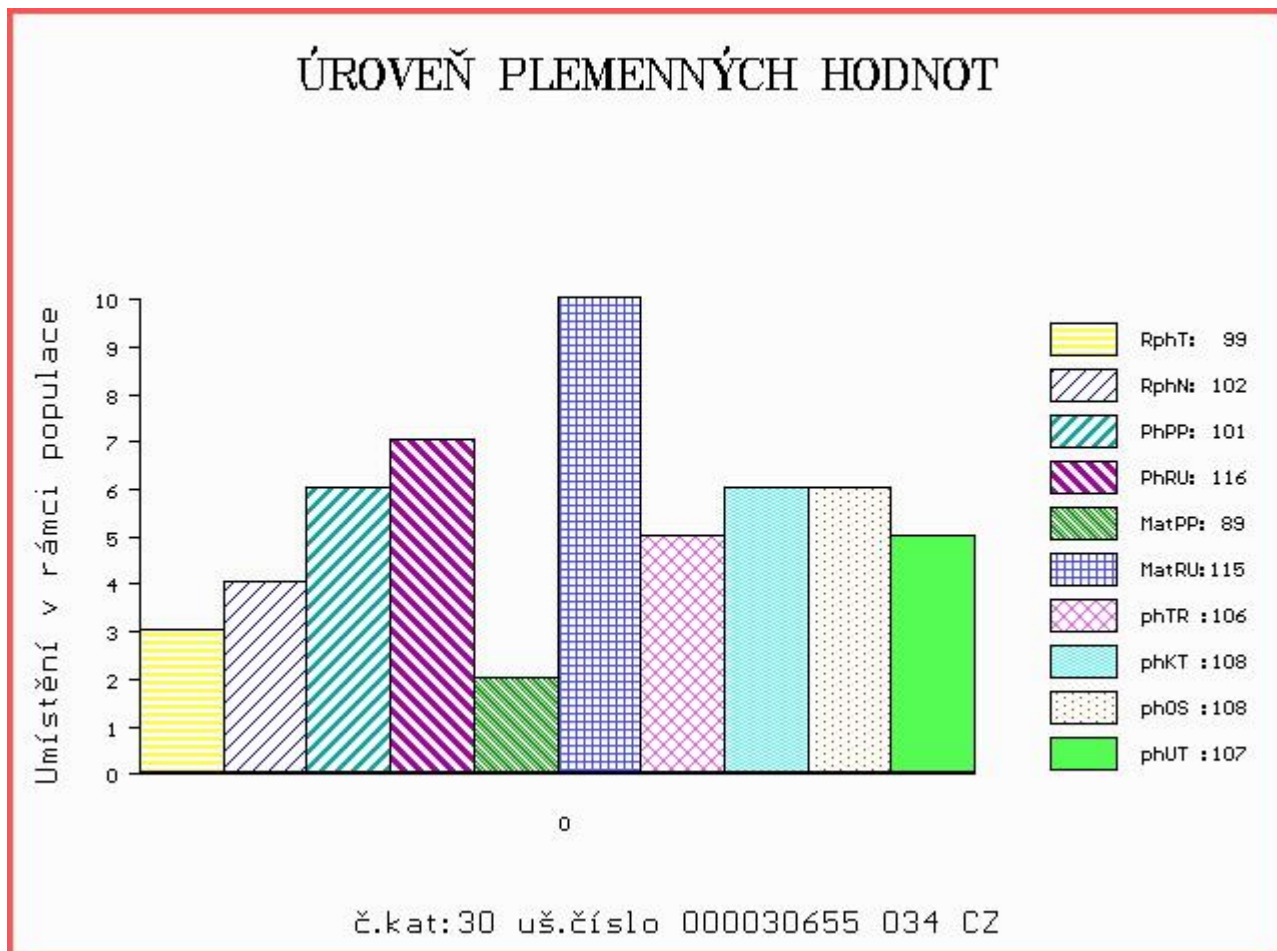

Číslo : **36403 034 CZ**      **MEWIL DARTAŇAN 10F**      Číslo katalogu 31  
 Dat.nar. : 14.02.2017      Plemeno : G100      Aberdeen Angus  
 Chovatel : Vráblík Miroslav, Ing., Trhové Sviny  
 Majitel : Vráblík Miroslav, Ing., Trhové Sviny

OOO      ZAA 540      ROCKN D AMBUSH 1531      12396365  
 OO      ZAA 668      PROCES ZDB      035000576094031  
 MOO      195194 931 CZ NELLA ZDB 25R      035000195194931

**OTEC ZAA 865 TOBRUK ZDB 035000708238031**  
 OMO      ZAA 479      LASO ZDB 27N      035031010437  
 MO      282275 931 CZ PANDA ZDB      035000282275931  
 MMO      10888 931 CZ LAMPA ZDB 144N      035931010888

OOM      270 362      PLAINVIEW SAUGAHATCHEE 31X      13328473  
 OM      ZAA 706      MEWIL RAUL ET 604U      045000600090031  
 MOM      969880 CA      YOUNG DALE LUCY 12J      969880

**MA 487747 931 CZ /3 ot MEWIL MIGNOLA 60A 448000487747931**  
 OMM      ZAA 283      HAWKINS BRONZE      495436  
 MM      137234 201 CZ MEWIL MIGNOLA 10N      045000137234201  
 MMM      4402 201 CZ YOUNG DALE MIGNOLA 41A      723744

Vl.užit:nar: 51 kg ve 120d: 219 kg ve 210d: 355 kg v 365d: 607 kg / kříž: 135 cm  
 Přírustek v testu : 1658 g / 101      přírustek od narození: 1489 g / 104      šourek 40 cm  
 Věk při ZV 442 dní aktuálně k 24.03.18 hmotnost: 651 kg      výška v kříži: 135 cm

PLEMENNÉ HODNOTY						LINEARNÍ HODNOCENÍ											
	pp	ru	pp	ru	TR	KT	OS	UT	Hmot	kříž	TR	KT	OS	UT	CE		
BÝK	PE	78	113	ME	81	106	98	114	118	113							
MATKA	PE	67	101	ME	74	121	107	102	100	102	760	141	23	22	20	7	72
OTEC	PE	107	110	ME	75	100	96	121	129	119	596	132	20	23	22	7	72

HODNOCEN: TR 7 / /10 KT / / OS / / UT Výsledek:

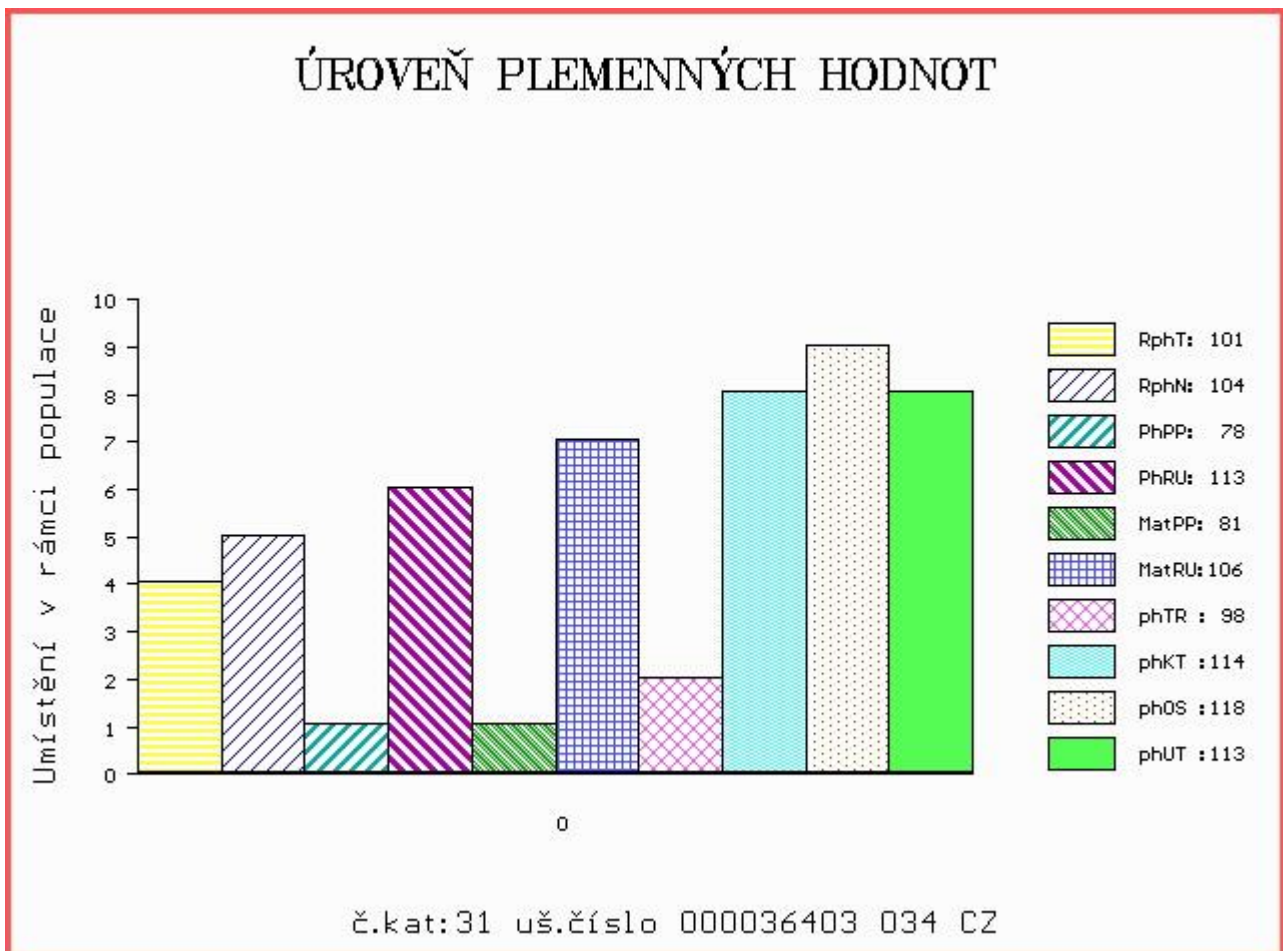

Číslo : 13857 034 CZ DRAHOSLAV RED Z VRÁBČE Číslo katalogu 32  
 Dat.nar. : 16.02.2017 Plemeno : G100 Aberdeen Angus  
 Chovatel : Kubata Zdeněk, Vrábče  
 Majitel : Kubata Zdeněk, Vrábče

OOO ZAA 696 ROCKY RED Z PĚČÍNA 268000594941031  
 OO ZAA 970 URSUS Z JAKUBOVIC 257000654643053  
 MOO 163996 953 CZ OLIVA Z JAKUBOVIC 257000163996953

Otec ZAI 246 ARNY RED Z JAKUBOVIC 257000714322053  
 OMO ZAA 553 NÁRODNÍ VÍTEŽ Z PĚČÍNA 268000161028031  
 MO 247755 953 CZ TEREZKA Z JAKUBOVIC 257000247755953  
 MMO 120962 953 CZ NIKOL Z JAKUBOVIC 257000120962953

OOM 270 932 RED BJR EASY RIDER 781 336663  
 OM 270 931 RED BJR MAKE MY DAY 981 411482  
 MOM 317944 CA RED BJR TOW KANA 117-710 317944

MA 360330 931 CZ /6 ot RED ET 398000360330931  
 OMM 265 400 RED BHC STRYKER 778117  
 MM 852 282 CA RED MEM COUNTESS 17F 852282  
 MMM 737295 CA RED MEM DESIGNER 9B 737295

Vl.užit:nar: 36 kg ve 120d: 197 kg ve 210d: 322 kg v 365d: 545 kg / kříž: 138 cm  
 Přírůstek v testu : 1500 g / 100 přírůstek od narození: 1406 g / 103 šourek 40 cm  
 Věk při ZV 440 dní aktuálně k 24.03.18 hmotnost: 600 kg výška v kříži: 140 cm

PLEMENNÉ HODNOTY						LINEARNÍ HODNOCENÍ											
	pp	ru	pp	ru	TR	KT	OS	UT	Hmot	kříž	TR	KT	OS	UT	CE		
BÝK	PE	111	114	ME	81	113	101	100	100	101							
MATKA	PE	106	106	ME	84	112	101	102	104	104	625	138	21	19	19	6	65
Otec	PE	106	111	ME	81	119	109	106	105	108	652	138	26	22	21	7	76

HODNOCEN: TR 9 / /10 KT / / OS / / UT Výsledek:

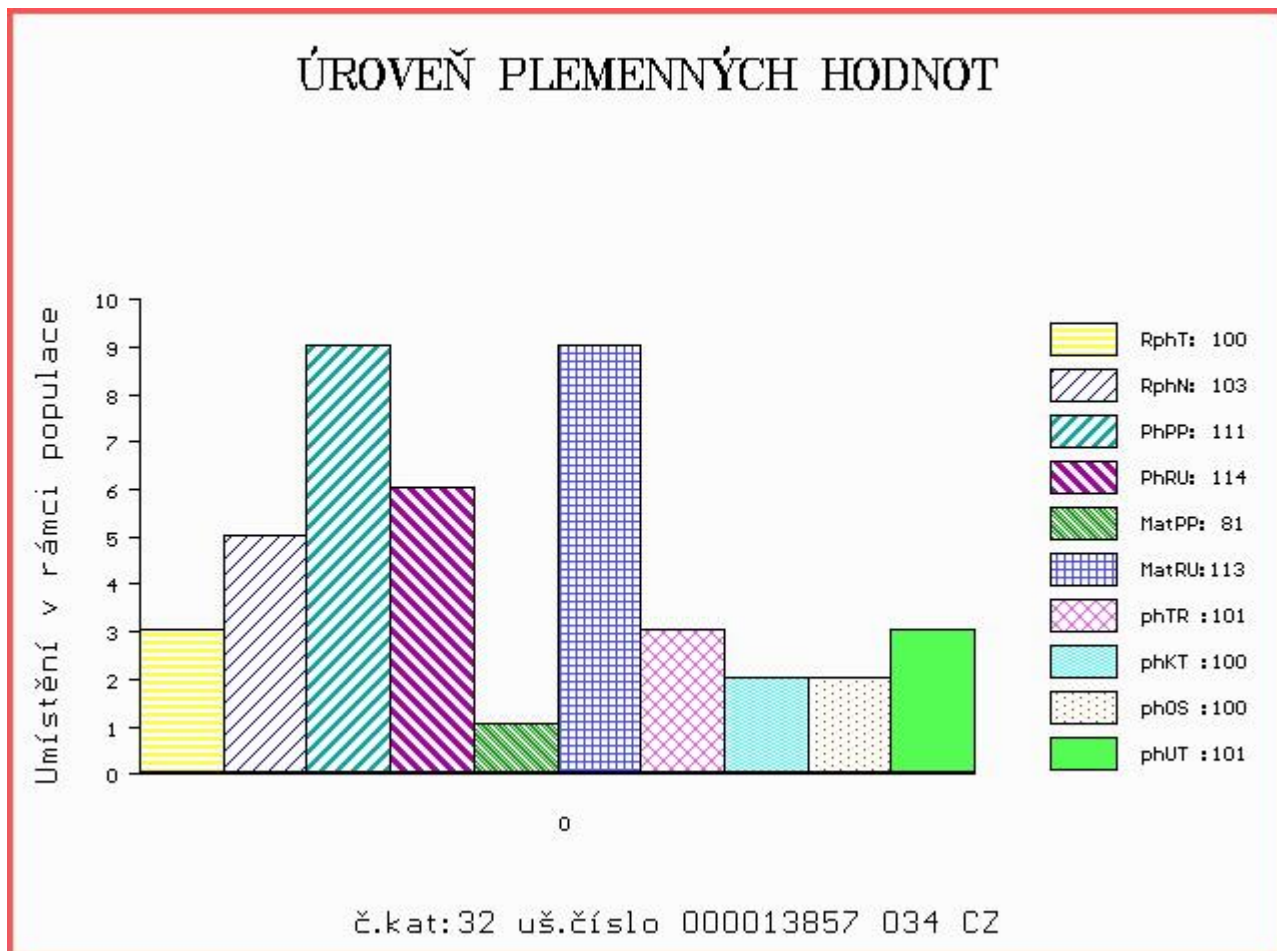

Číslo : 999430 031 CZ DOLAR RED IKAR Číslo katalogu 33  
 Dat.nar. : 18.02.2017 Plemeno : G100 Aberdeen Angus  
 Chovatel : Zítek Jaroslav, Pechova Lhota  
 Majitel : Zítek Jaroslav, Pechova Lhota

OOO ZAA 511 LEVHARD RED Z CUNKOVA ET 253031070326  
 OO AAP 902 REDFAKTOR TEGRO 133000640176061  
 MOO 133048 204 CZ KIKI BLACK TEGRO 133000133048204

OTEC ZAA 896 MEWIL UNIVERSAL 112Z 045000760658031  
 OMO ZAA 392 JOŽKA 119L 035282047434  
 MO 276726 931 CZ MEWIL MYFLOWER 40T 045000276726931  
 MMO 137236 201 CZ MEWIL MYFLOWER 22N 045201137236

OOM 262 165 GDAR EXECUTIVE 727 754808  
 OM ZAA 458 MEWIL KEKS ET 045384140671  
 MOM 646444 CA MVF TIBBIE 20W 646444

MA 446149 931 CZ /5 ot MEWIL GEIS 38Z 045000446149931  
 OMM ZAA 514 RED T-K BLAZER 4L 1080182  
 MM 301485 931 CZ MEWIL RED GEIS 5U 045000301485931  
 MMM 7410 517 CZ MEWIL RED GEIS 10 H 035517007410

Vl.užit:nar: 34 kg ve 120d: 260 kg ve 210d: 396 kg v 365d: 653 kg / kříž: 136 cm  
 Přírustek v testu : 1866 g / 110 přírustek od narození: 1677 g / 112 šourek 40 cm  
 Věk při ZV 438 dní aktuálně k 24.03.18 hmotnost: 703 kg výška v kříži: 139 cm

PLEMENNÉ HODNOTY						LINEARNÍ HODNOCENÍ											
	pp	ru	pp	ru	TR	KT	OS	UT	Hmot	kříž	TR	KT	OS	UT	CE		
BÝK	PE	113	134	ME	83	99	111	116	114	115							
MATKA	PE	108	103	ME	92	119	101	105	105	104	664	137	19	19	18	6	62
OTEC	PE	107	140	ME	84	93	117	114	110	113	595	135	25	21	19	7	72

HODNOCEN: TR 9 / /10 KT / / OS / / UT Výsledek:

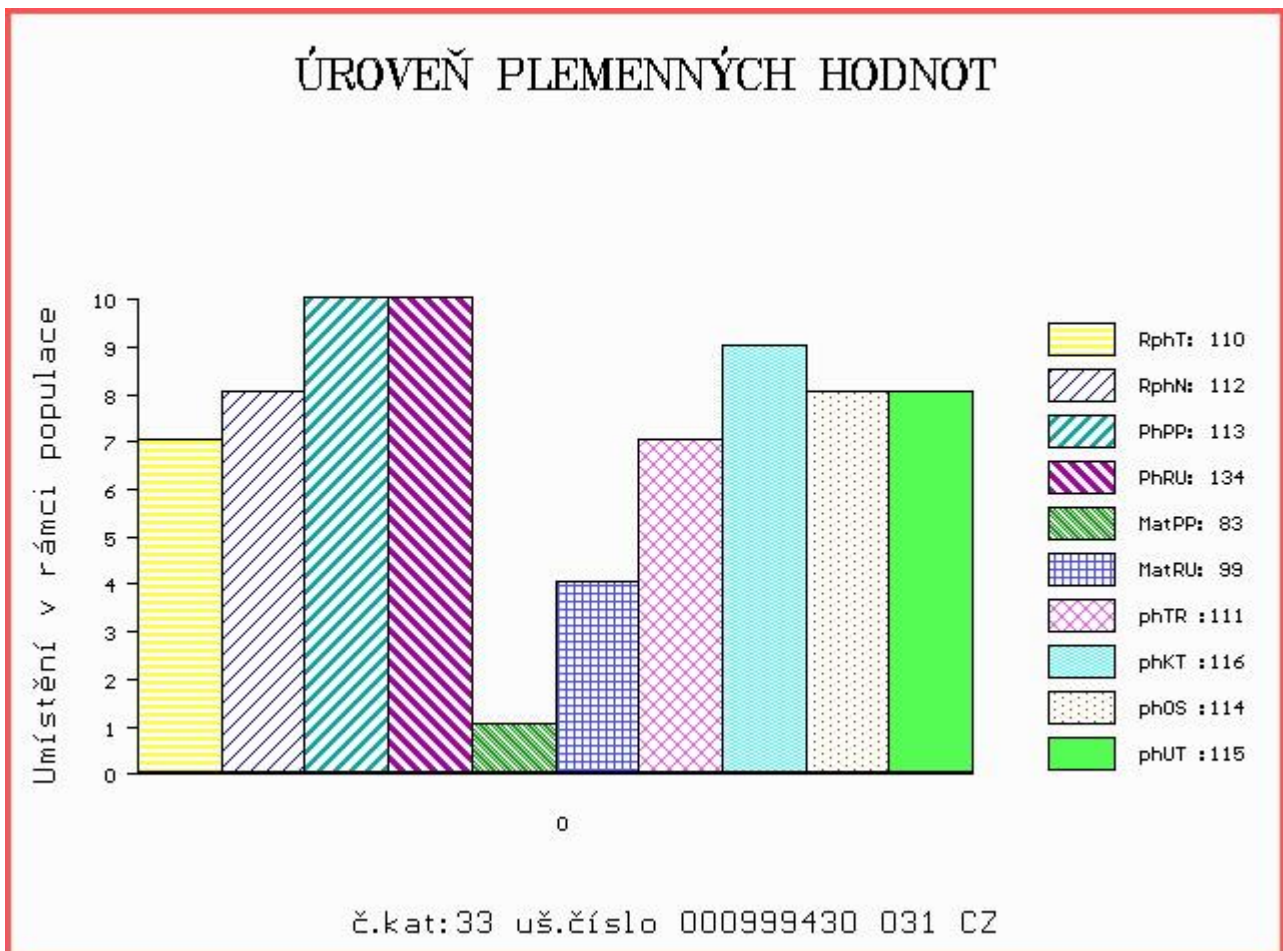

Číslo : **36407 034 CZ** **MEWIL DIDEROT 15F** Číslo katalogu 34  
 Dat.nar. : 19.02.2017 Plemeno : G100 Aberdeen Angus  
 Chovatel : Vráblík Miroslav, Ing., Trhové Sviny  
 Majitel : Vráblík Miroslav, Ing., Trhové Sviny

OOO ZAA 540 ROCKN D AMBUSH 1531 12396365  
 OO ZAA 668 PROCES ZDB 035000576094031  
 MOO 195194 931 CZ NELLA ZDB 25R 035000195194931

**OTEC ZAA 865 TOBRUK ZDB 035000708238031**  
 OMO ZAA 479 LASO ZDB 27N 035031010437  
 MO 282275 931 CZ PANDA ZDB 035000282275931  
 MMO 10888 931 CZ LAMPA ZDB 144N 035931010888

OOM 270 923 RED SIX MILE AVIATOR 217P 1233058  
 OM 270 922 RED SIX MILE SAKIC 832S 1332064  
 MOM 1235695 CA RED SIX MILE SIERA 257P 1235695

**MA 386244 931 CZ /6 ot MEWIL RED DIXIE ET 601X 045000386244931**  
 OMM 262 657 RED RD DIVIDEND 7F 905057  
 MM 987 511 CA RED T-K DIXIE 10J 987511  
 MMM 660087 CA RED BRYLOR CHEROK 40X 660087

Vl.užit:nar: **43** kg ve 120d: **210** kg ve 210d: **343** kg v 365d: **592** kg / kříž: **136** cm  
 Přírůstek v testu : **1600 g / 102** přírůstek od narození: **1495 g / 102** šourek **40** cm  
 Věk při ZV **437** dní aktuálně k 24.03.18 hmotnost: **638** kg výška v kříži: **137** cm

PLEMENNÉ HODNOTY						LINEARNÍ HODNOCENÍ											
	pp	ru	pp	ru	TR	KT	OS	UT	Hmot	kříž	TR	KT	OS	UT	CE		
BÝK	PE	<b>89</b>	<b>113</b>	ME	<b>99</b>	<b>99</b>	<b>103</b>	<b>117</b>	<b>123</b>	<b>119</b>							
MATKA	PE	<b>96</b>	<b>98</b>	ME	<b>111</b>	<b>107</b>	<b>99</b>	<b>107</b>	<b>111</b>	<b>109</b>	<b>598</b>	<b>/ 138</b>	<b>19</b>	<b>20</b>	<b>17</b>	<b>6</b>	<b>62</b>
OTEC	PE	<b>107</b>	<b>110</b>	ME	<b>75</b>	<b>100</b>	<b>96</b>	<b>121</b>	<b>129</b>	<b>119</b>	<b>596</b>	<b>/ 132</b>	<b>20</b>	<b>23</b>	<b>22</b>	<b>7</b>	<b>72</b>

HODNOCEN: TR 8 / /10 KT / / OS / / UT Výsledek:

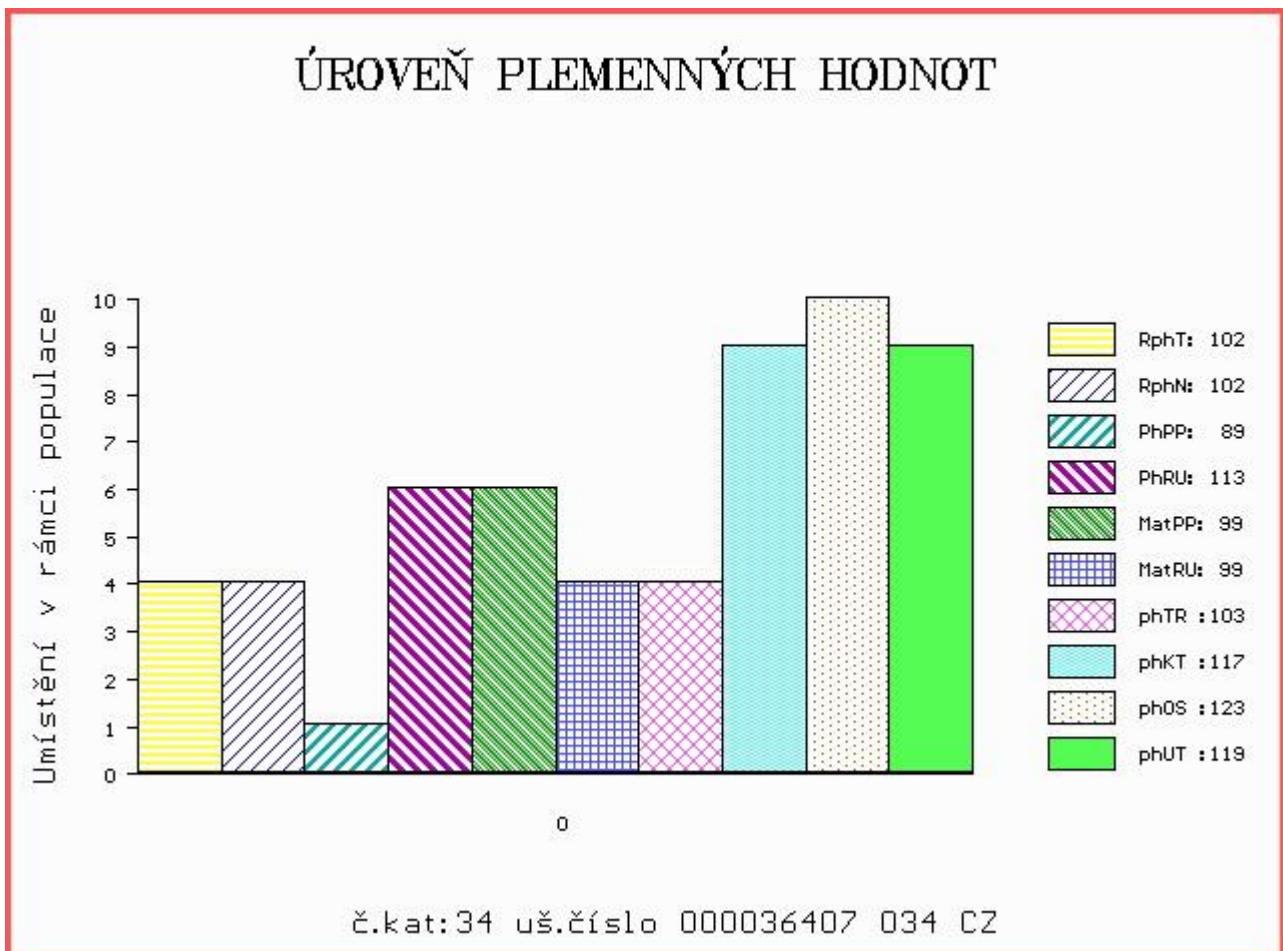



Číslo : 999431 031 CZ DARWIN IKAR Číslo katalogu 35  
 Dat.nar. : 21.02.2017 Plemeno : G100 Aberdeen Angus  
 Chovatel : Zítek Jaroslav, Pechova Lhota  
 Majitel : Zítek Jaroslav, Pechova Lhota

OOO ZAA 511 LEVHARD RED Z CUNKOVA ET 253031070326  
 OO AAP 902 REDFAKTOR TEGRO 133000640176061  
 MOO 133048 204 CZ KIKI BLACK TEGRO 133000133048204

OTEC ZAA 896 MEWIL UNIVERSAL 112Z 045000760658031  
 OMO ZAA 392 JOŽKA 119L 035282047434  
 MO 276726 931 CZ MEWIL MYFLOWER 40T 045000276726931  
 MMO 137236 201 CZ MEWIL MYFLOWER 22N 045201137236

OOM 262 165 GDAR EXECUTIVE 727 754808  
 OM ZAA 458 MEWIL KEKS ET 045384140671  
 MOM 646444 CA MVF TIBBIE 20W 646444

MA 446142 931 CZ /4 ot MEWIL PRIDE YD 26Z 045000446142931  
 OMM ZAA 212 KENWAW MAXIMUM 2D 788841  
 MM 53243 242 CZ MEWIL PRIDE 105L 045000053243242  
 MMM 4411 201 CZ YOUNG DALE PRIDE 21B 746266

Vl.užit:nar: 40 kg ve 120d: 237 kg ve 210d: 381 kg v 365d: 631 kg / kříž: 141 cm  
 Přírustek v testu : 1941 g / 112 přírustek od narození: 1652 g / 112 šourek 41 cm  
 Věk při ZV 435 dní aktuálně k 24.03.18 hmotnost: 694 kg výška v kříži: 142 cm

PLEMENNÉ HODNOTY										LINEARNÍ HODNOCENÍ							
	pp	ru	pp	ru	TR	KT	OS	UT	Hmot	kříž	TR	KT	OS	UT	CE		
BÝK	PE	100	137	ME	90	88	114	110	106	109							
MATKA	PE	103	113	ME	93	93	96	89	87	89	725	143	22	20	19	7	68
OTEC	PE	107	140	ME	84	93	117	114	110	113	595	135	25	21	19	7	72

HODNOCEN: TR 10 / /10 KT / / OS / / UT Výsledek:

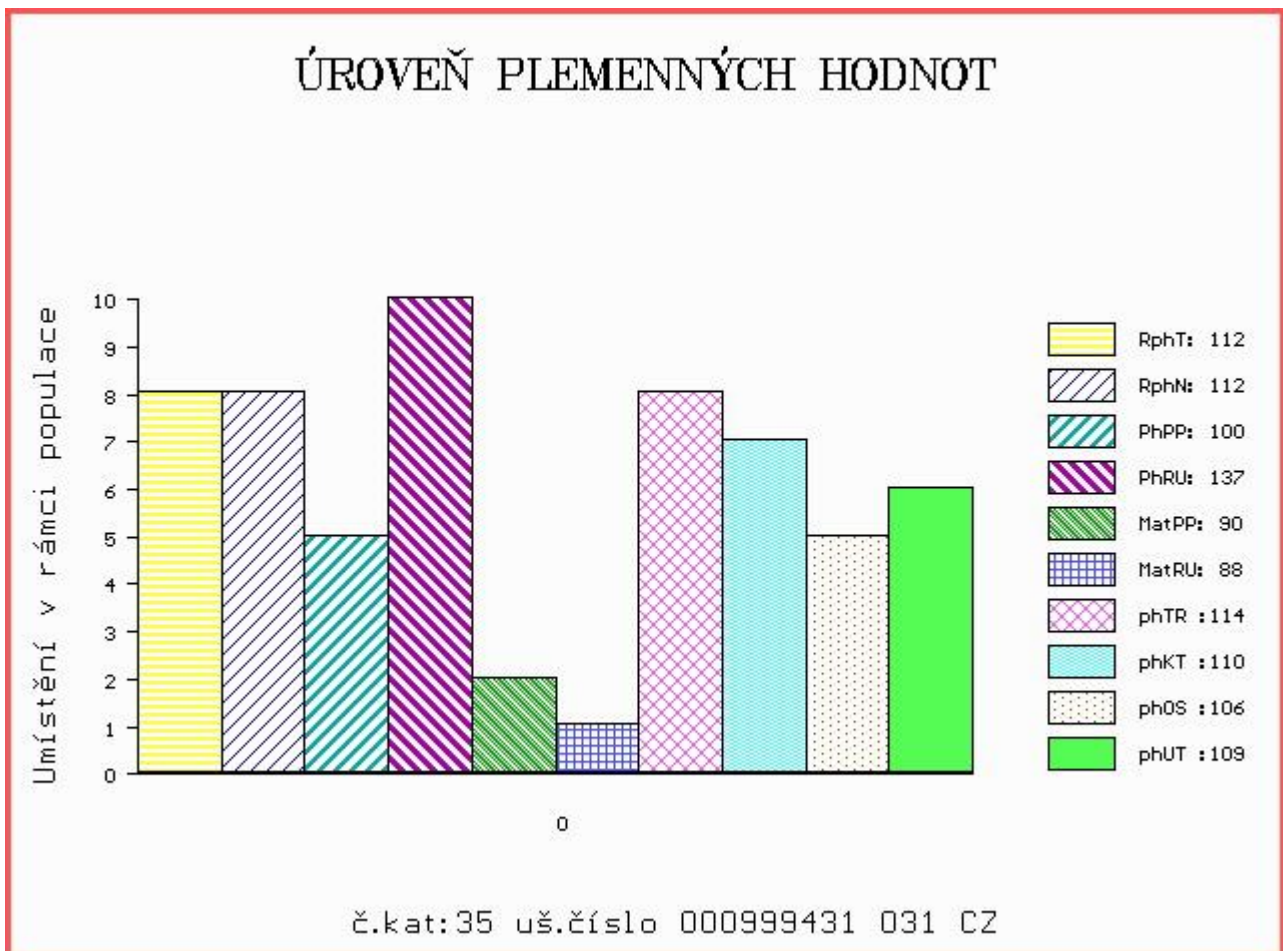

Číslo : 965633 031 CZ DRIL RED VIMA ET Číslo katalogu 36  
 Dat.nar. : 28.02.2017 Plemeno : G100 Aberdeen Angus  
 Chovatel : VIMA Trade s.r.o.  
 Majitel : VIMA Trade s.r.o.

OOO 272 123 RED LAZY MC STOUT 308 1343852  
 OO ZAA 847 RED LAZY MC COWBOY CUT 26U 1441140  
 MOO 1136455 CA RED LAZY MC STAR 185M 1136455

OTEC ZAA 942 RED LAZY MC CC CUT ABOVE 102Y 1643251  
 OMO 270 773 RED LAZY MC SMASH 41N 1183959  
 MO 1343849 CA RED LAZY MC BESS 12S 1343849  
 MMO 1176016 CA RED LAZY MC BESS 73N 1176016

OOM 270 346 RED FINE LINE MULBERRY 26P 1237972  
 OM ZAA 694 RED BRYLOR TALISKER 202T 1410189  
 MOM 1026704 CA RED BRYLOR BONITA 66K 1026704

MA 477980 931 CZ /1 ot RED 397000477980931  
 OMM ZAA 514 RED T-K BLAZER 4L 1080182  
 MM 448285 931 CZ UMA RED 397000448285931  
 MMM 319815 931 CZ RED 397000319815931

Vl.užit:nar: 45 kg ve 120d: 260 kg ve 210d: 418 kg v 365d: 602 kg / kříž: 135 cm  
 Přírustek v testu : 1608 g / 104 přírustek od narození: 1566 g / 113 šourek 39 cm  
 Věk při ZV 428 dní aktuálně k 24.03.18 hmotnost: 654 kg výška v kříži: 136 cm

PLEMENNÉ HODNOTY										LINEARNÍ HODNOCENÍ							
	pp	ru	pp	ru	TR	KT	OS	UT	Hmot	kříž	TR	KT	OS	UT	CE		
BÝK	PE	100	125	ME	94	104	111	115	115	117							
MATKA	PE	101	111	ME	81	129	109	105	104	107	612	133	19	19	19	6	63
OTEC	PE	108	118	ME	103	88	104	121	124	122	0	0	0	0	0	0	0

HODNOCEN: TR 7 / /10 KT / / OS / / UT Výsledek:

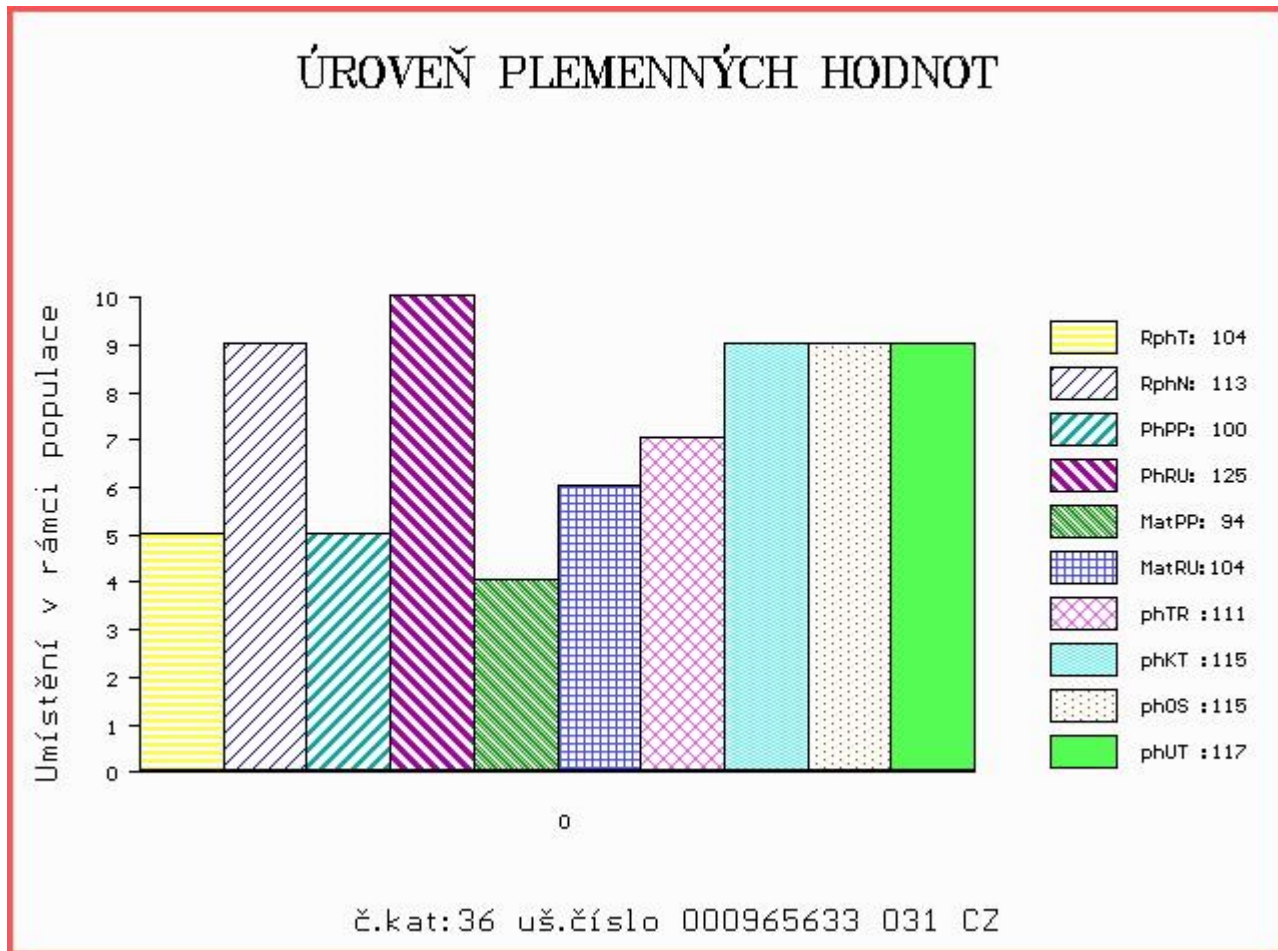

Číslo : 575488 042 CZ DEEP RED Z BŘÍNKOVA Číslo katalogu 37  
 Dat.nar. : 04.03.2017 Plemeno : G100 Aberdeen Angus  
 Chovatel : Chládek Ivo,ing.,Břínkov  
 Majitel : Chládek Ivo,ing.,Břínkov

OOO 270 929 RED BUF CRK CHF 824-1658 299558  
 OO 269 241 RED LCHMN GRAND CANYON 1244G 566481  
 MOO 475841 CA RED KRN REBA'S ROBIN 475841

OTEC ZAI 315 LANIGAN RED DEEP CANYON ET 331505810172  
 OMO 262 695 RED BRYLOR NEW TREND 22D 788836  
 MO 1297723 CA RED BAR MM ANNIE 51R 1297723  
 MMO 880360 CA RED BAR MM ANNIE 85G 880360

OOM ZAA 514 RED T-K BLAZER 4L 1080182  
 OM ZAA 602 OSET RED ZDB 035000532333031  
 MOM 10827 931 CZ 62N 035000010827931

MA 401929 931 CZ /6 ot RED 035000401929931  
 OMM ZAA 238 RED LAZY SBJ HOBO 12E 825517  
 MM 48141 242 CZ FINESA RED CHINNA 1K 096242048141  
 MMM 2676 117 CZ RED SILVERVIEW CHINNA 306C 764609

Vl.užit:nar: 40 kg ve 120d: 223 kg ve 210d: 374 kg v 365d: 602 kg / kříž: 136 cm  
 Přírůstek v testu : 1441 g / 95 přírůstek od narození: 1481 g / 92 šourek 37 cm  
 Věk při ZV 424 dní aktuálně k 24.03.18 hmotnost: 610 kg výška v kříži: 136 cm

PLEMENNÉ HODNOTY										LINEARNÍ HODNOCENÍ						
	pp	ru	ME	pp	ru	TR	KT	OS	UT	Hmot	kříž	TR	KT	OS	UT	CE
BÝK	PE	98	110	ME	91	111	108	107	107	108						
MATKA	PE	97	104	ME	86	124	99	106	108	106	954 /	141	23	22	21	7 73
OTEC	PE	98	104	ME	96	104	106	108	108	110	0 /	0	0	0	0	0

HODNOCEN: TR 8 / /10 KT / / OS / / UT Výsledek:

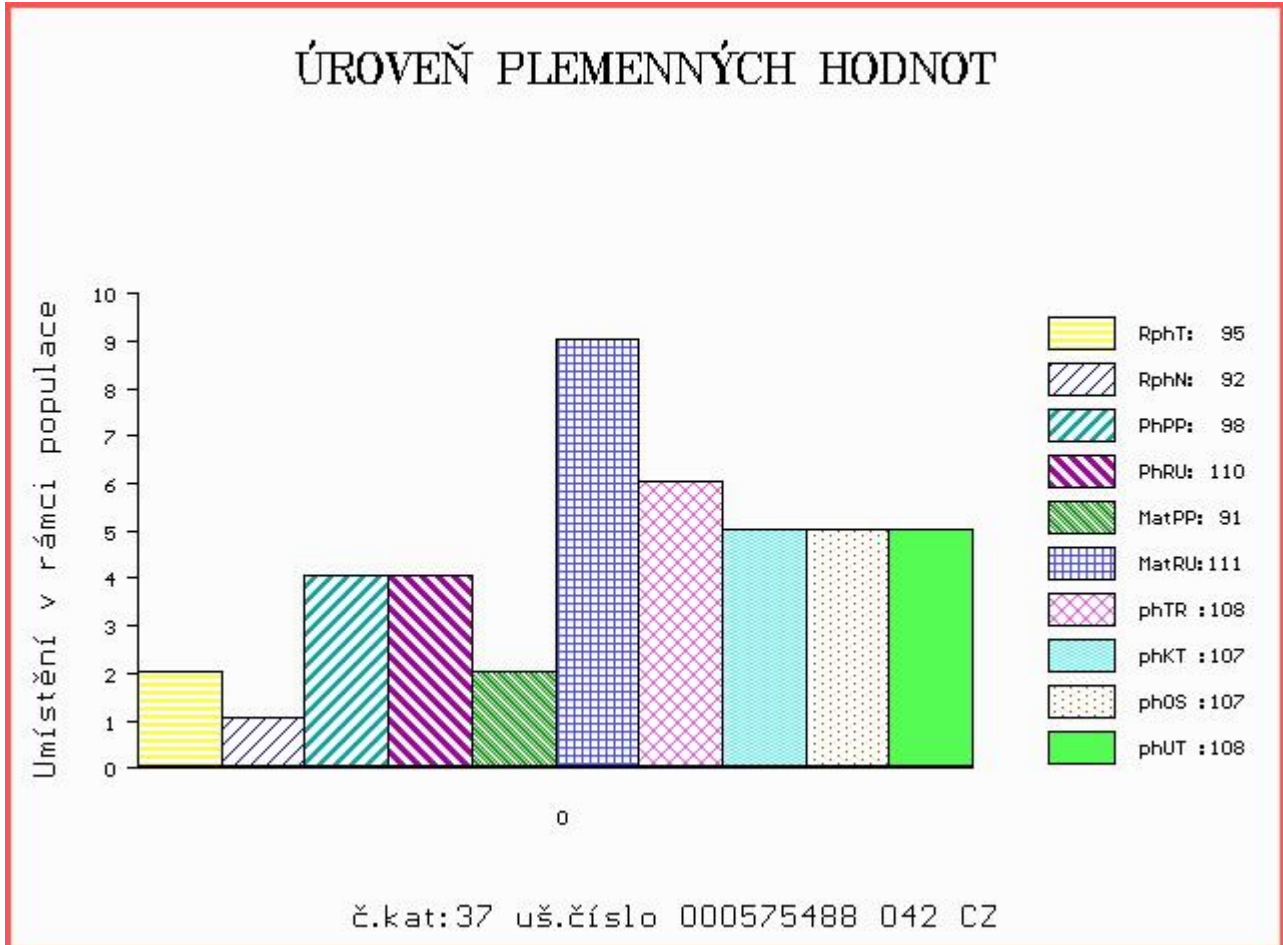

Číslo : 965636 031 CZ DONG RED VIMA ET Číslo katalogu 38  
 Dat.nar. : 06.03.2017 Plemeno : G100 Aberdeen Angus  
 Chovatel : VIMA Trade s.r.o.  
 Majitel : VIMA Trade s.r.o.

OOO 281 991 LAZY MC LOOKOUT 37U 1466919  
 OO 281 990 RED LAZY MC EYE SPY 64Y 1642757  
 MOO 1480026 CA RED LAZY MC GOLD DESING 68U 1480026

OTEC ZAI 185 RED LAZY MC SPYDER 149A 1756357  
 OMO 281 992 RED RMJ REDMAN 1T 1415715  
 MO 1642753 CA RED LAZY MC LARKABA 127Y 1642753  
 MMO 1408660 CA RED LAZY MC LARKABA 61T 1408660

OOM 271 748 TRES MARIAS 7031 CACHAFAZ 1484429  
 OM ZAA 796 RED WAF CACHAFAZ 351U ET 1485950  
 MOM 1484438 CA RED COG 269 2034-4 1484438

MA 532698 931 CZ /1 ot RED 397000532698931  
 OMM ZAA 514 RED T-K BLAZER 4L 1080182  
 MM 366598 931 CZ RED 397000366598931  
 MMM 251475 931 CZ RED 268000251475931

Vl.užit:nar: 48 kg ve 120d: 237 kg ve 210d: 392 kg v 365d: 582 kg / kříž: 131 cm  
 Přírůstek v testu : 1491 g / 91 přírůstek od narození: 1493 g / 94 šourek 40 cm  
 Věk při ZV 422 dní aktuálně k 24.03.18 hmotnost: 620 kg výška v kříži: 132 cm

PLEMENNÉ HODNOTY										LINEARNÍ HODNOCENÍ							
	pp	ru	pp	ru	TR	KT	OS	UT	Hmot	kříž	TR	KT	OS	UT	CE		
BÝK	PE	91	119	ME	90	105	99	112	117	111							
MATKA	PE	91	121	ME	85	115	101	111	112	108	718	135	22	22	21	8	73
OTEC	PE	100	106	ME	89	100	95	107	113	108	0	0	0	0	0	0	0

HODNOCEN: TR 6 / /10 KT / / OS / / UT Výsledek:

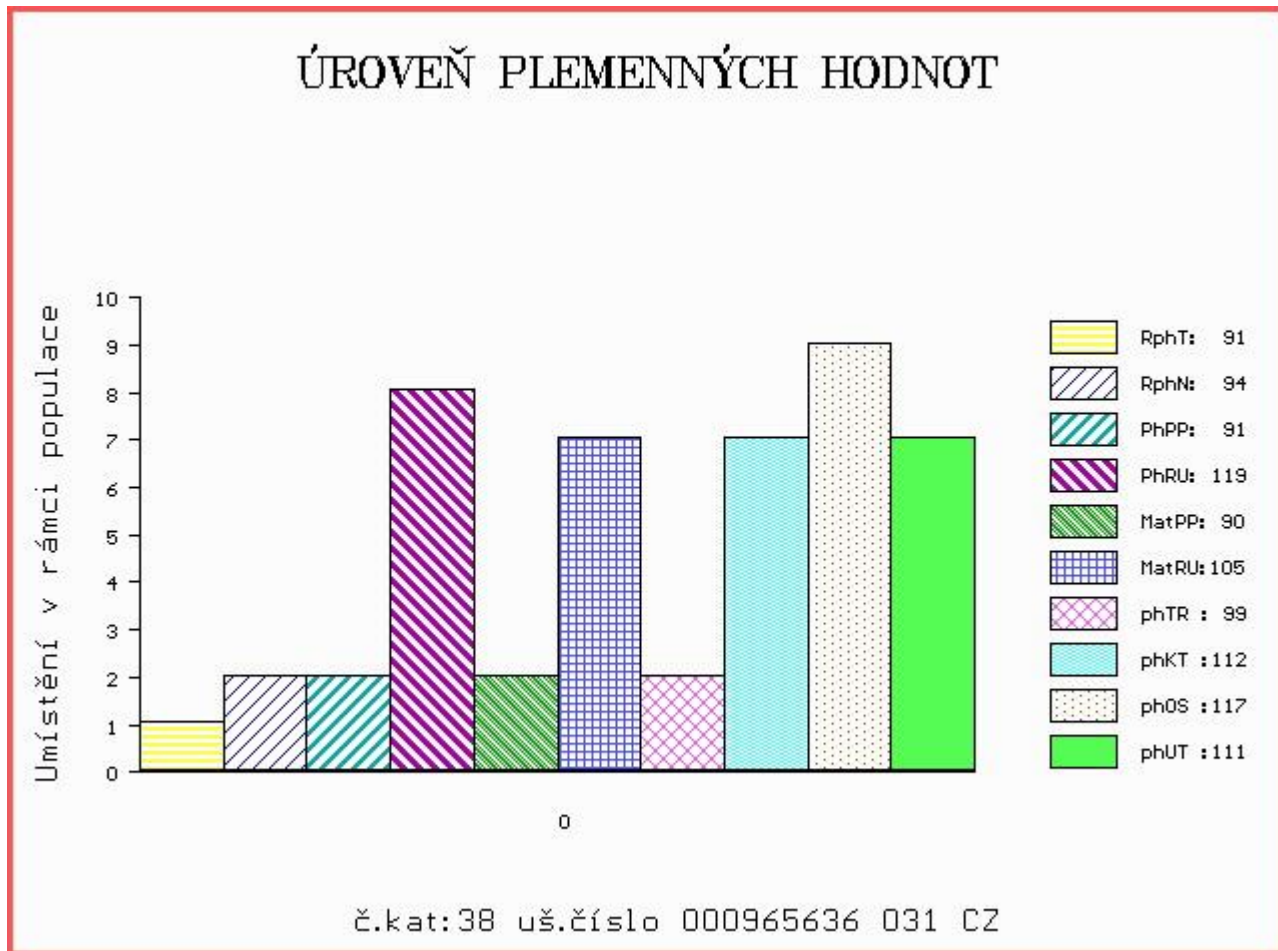

Číslo : 981429 061 CZ DLASK RED Z HOJOVIC Číslo katalogu 39  
 Dat.nar. : 07.03.2017 Plemeno : G100 Aberdeen Angus  
 Chovatel : Vaníček Josef, Hojovice  
 Majitel : Vaníček Josef, Hojovice

OOO 270 346 RED FINE LINE MULBERRY 26P 1237972  
 OO ZAA 694 RED BRYLOR TALISKER 202T 1410189  
 MOO 1026704 CA RED BRYLOR BONITA 66K 1026704

OTEC PAA 412 ZEFA RED Z HOJOVIC 39900801437061  
 OMO ZAA 511 LEVHARD RED Z CUNKOVA ET 253031070326  
 MO 349925 961 CZ 133000349925961  
 MMO 217835 961 CZ NOEMI TEGRO 133000217835961

OOM ZAA 334 LCHMN SHARPSHOOTER 1369 29AR0172  
 OM AAP 709 PLAYBOY RED Z PĚČÍNA 268000553671031  
 MOM 48810 931 CZ MADLA Z PĚČÍNA 268000048810931

MA 506679 961 CZ /3 ot ZÁŘE RED TEGRO 133000506679961  
 OMM ZAA 679 PÁJA RED ET 398000542301031  
 MM 400705 961 CZ TUBA RED TEGRO 133000400705961  
 MMM 50625 961 CZ MARIKA BLACK RF TEGRO 133000050625961

Vl.užit:nar: 31 kg ve 120d: 228 kg ve 210d: 338 kg v 365d: 590 kg / kříž: 135 cm  
 Přírůstek v testu : 1558 g / 108 přírůstek od narození: 1497 g / 118 šourek 40 cm  
 Věk při ZV 421 dní aktuálně k 24.03.18 hmotnost: 603 kg výška v kříži: 137 cm

PLEMENNÉ HODNOTY										LINEARNÍ HODNOCENÍ							
	pp	ru	pp	ru	TR	KT	OS	UT	Hmot	kříž	TR	KT	OS	UT	CE		
BÝK	PE	118	124	ME	76	104	111	105	101	103							
MATKA	PE	109	122	ME	80	116	111	110	108	107	630	139	24	20	18	7	69
OTEC	PE	114	126	ME	80	94	109	106	103	105	735	141	27	21	18	6	72

HODNOCEN: TR 8 / /10 KT / / OS / / UT Výsledek:

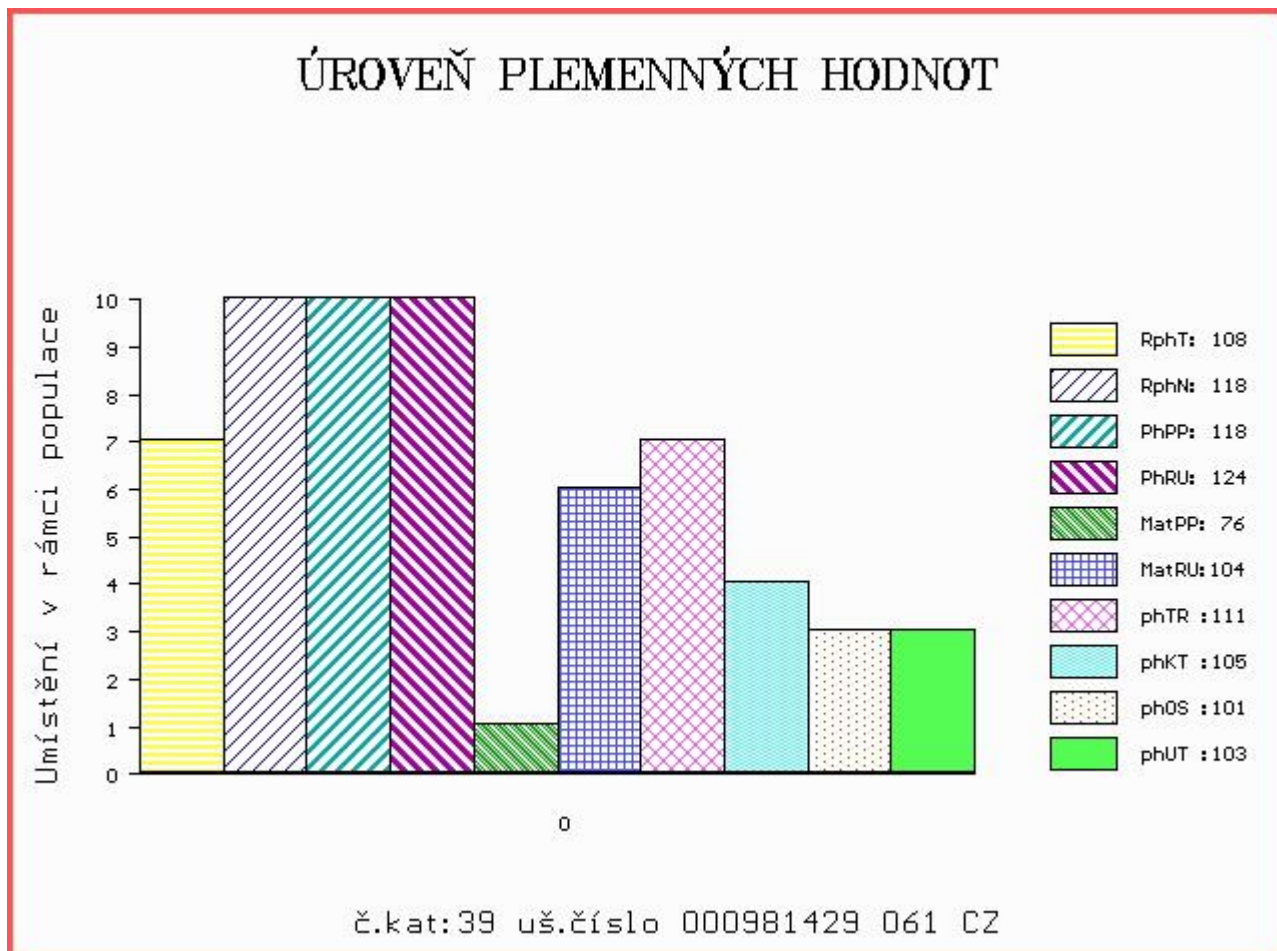

Číslo : **36411 034 CZ** **MEWIL DYLAN 20F** Číslo katalogu 40  
 Dat.nar. : 11.03.2017 Plemeno : G100 Aberdeen Angus  
 Chovatel : Vráblík Miroslav, Ing., Trhové Sviny  
 Majitel : Vráblík Miroslav, Ing., Trhové Sviny

OOO 265 369 YOUNG DALE SONNIC 440W 641712  
 OO ZAA 168 YOUNG DALE SONNIC 47Z 703992  
 MOO 599238 CA YOUNG DALE GRACE 89S 599238

**Otec PAA 773 MEWIL BUKANÝR 13D 448000928309031**

OMO AAP 316 MEWIL KÁBUL 31K 045281105137  
 MO 244258 931 CZ MEWIL LASS 45S 045000244258931  
 MMO 43645 242 CZ MEWIL BP LASS 110 J 045242043645

OOM AAP 151 HUNTER ABS ET 014117002360  
 OM AAP 316 MEWIL KÁBUL 31K 045281105137  
 MOM 2784 117 CZ MEWIL BLACKBIRD 129G 045117002784

**MA 200861 931 CZ /10 ot MEWIL PRIDE SH 42R 045000200861931**

OMM ZAA 250 ACUMEN BOLD LEADER 30X 663627  
 MM 120701 201 CZ MEWIL PRIDE 3J 045201120701  
 MMM 6056 201 CZ SHONDRIL PRIDE 35C 780855

Vl.užit:nar: **49** kg ve 120d: **206** kg ve 210d: **339** kg v 365d: **564** kg / kříž: **135** cm  
 Přírůstek v testu : **1566 g / 101** přírůstek od narození: **1394 g / 101** šourek **36** cm  
 Věk při ZV **417** dní aktuálně k 24.03.18 hmotnost: **576** kg výška v kříži: **137** cm

PLEMENNÉ HODNOTY										LINEARNÍ HODNOCENÍ						
	pp	ru	pp	ru	TR	KT	OS	UT		Hmot	kříž	TR	KT	OS	UT	CE
BÝK	PE	77	121	ME	112	96	105	100	99	101						
MATKA	PE	87	117	ME	99	102	106	106	104	107	812	143	26	23	21	8 78
Otec	PE	73	120	ME	121	93	115	101	97	102	612	142	28	20	17	6 71

HODNOCEN: TR 8 / /10 KT / / OS / / UT Výsledek:

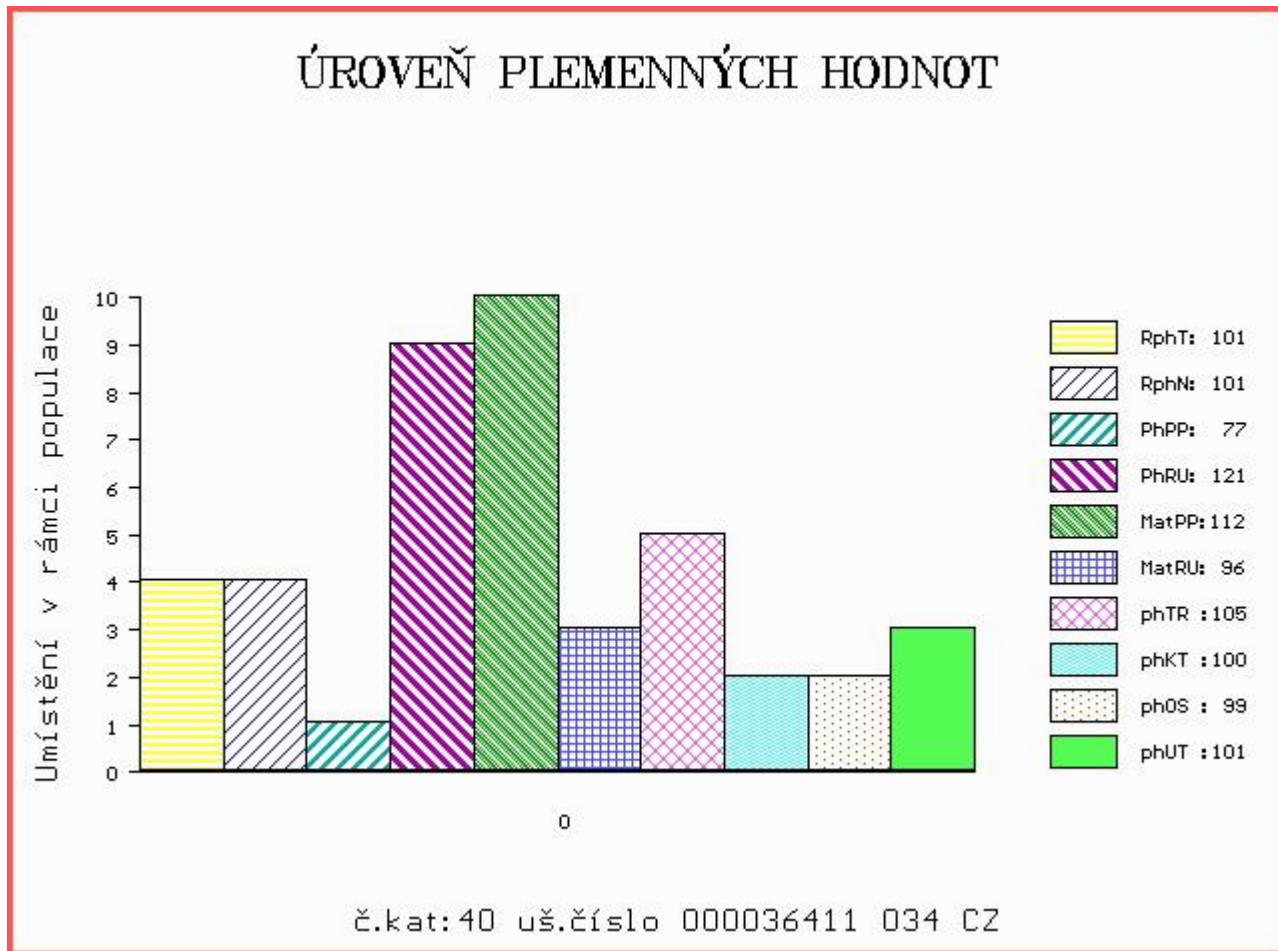

Číslo : 604073 041 CZ DUFF RED SR Číslo katalogu 41  
 Dat.nar. : 16.03.2017 Plemeno : G100 Aberdeen Angus  
 Chovatel : Tůma Oldřich, Mariánské Lázně  
 Majitel : Tůma Oldřich, Mariánské Lázně

OOO 270 840 RED SSS YUKON 440K 1026377  
 OO ZAA 707 RINO RED ET 398000624489031  
 MOO 851403 CA RED JCC YONSOTTU 38F 851403

OTEC PAA 337 VINAR RED 449000779511031  
 OMO 270 931 RED BJR MAKE MY DAY 981 411482  
 MO 360330 931 CZ RED ET 398000360330931  
 MMO 852282 CA RED MEM COUNTESS 17F 852282

OOM ZAA 561 NEPELA RED AFM 027000515845031  
 OM ZAA 680 MEWIL PARVIS 216T 045000517587041  
 MOM 103723 309 CZ MEWIL QUEEN 211 N 045000103723309

MA 154784 941 CZ /4 ot ELVIRA DY 407000154784941  
 OMM ZAA 286 HARRY ABS ET 014117002340  
 MM 55331 931 CZ EVA ZDB 035000055331931  
 MMM 4527 117 CZ HEROINE ZDB 27G 035117004527

Vl.užit:nar: 40 kg ve 120d: 221 kg ve 210d: 374 kg v 365d: 599 kg / kříž: 137 cm  
 Přírustek v testu : 1633 g / 103 přírustek od narození: 1531 g / 103 šourek 40 cm  
 Věk při ZV 412 dní aktuálně k 24.03.18 hmotnost: 611 kg výška v kříži: 137 cm

PLEMENNÉ HODNOTY										LINEARNÍ HODNOCENÍ							
	pp	ru	ME	pp	ru	TR	KT	OS	UT	Hmot	kříž	TR	KT	OS	UT	CE	
BÝK	PE	84	127	ME	76	102	105	104	105	106							
MATKA	PE	91	122	ME	85	102	95	102	104	102	816	143	27	23	21	8	79
OTEC	PE	101	125	ME	69	104	108	102	100	104	652	137	25	18	18	6	67

HODNOCEN: TR 8 / /10 KT / / OS / / UT Výsledek:

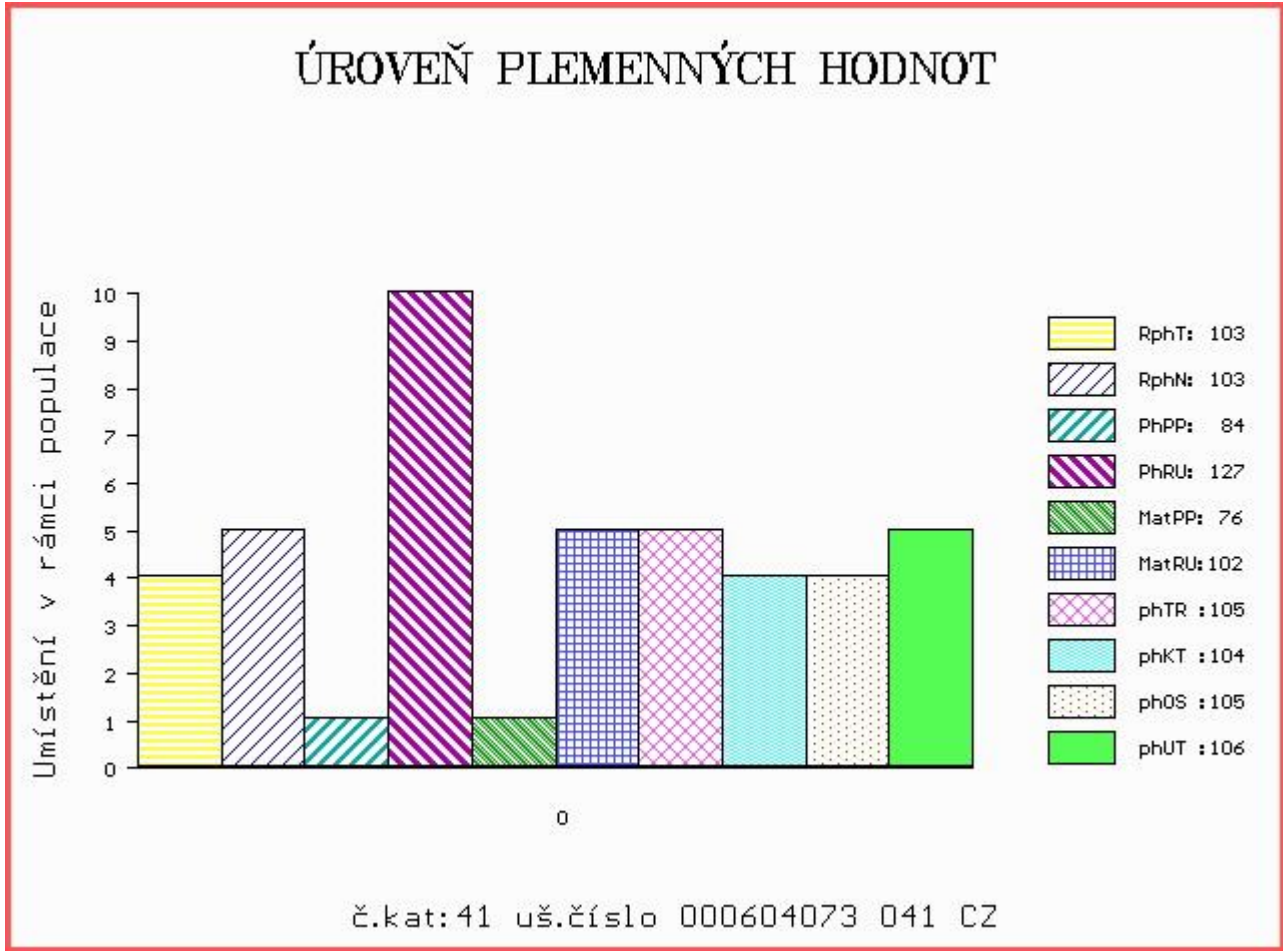

Číslo : 575489 042 CZ DIAMANT RED Z BŘÍNKOVA Číslo katalogu 42  
 Dat.nar. : 17.03.2017 Plemeno : G100 Aberdeen Angus  
 Chovatel : Chládek Ivo,ing.,Břínkov  
 Majitel : Chládek Ivo,ing.,Břínkov

OOO 262 500 TE MANIA VICEROY V342 VTM V342  
 OO ZAA 691 TE MANIA RED LABEL ET VTM Z1023  
 MOO 254 AU TE MANIA MITTAGONG V254 VTM V254

OTEC ZAI 172 MOSSHAL RED PHARAOH M172 562477601172  
 OMO 281 109 LORABAR PRINCE CHARLIE F199 583169600199  
 MO 542046500713 UK KINCARDINE CASTLE RED PEBBLE 542046500713  
 MMO 542046200577 UK KINCARDINE CASTLE PEBBLE G577 542046200577

OOM ZAA 602 OSET RED ZDB 03500053233031  
 OM ZAA 780 SUHARTO RED ZDB 035000665852031  
 MOM 50072 242 CZ 14K 035242050072

MA 159243 942 CZ /4 ot VILMA RED Z BŘÍNKOVA 445000159243942  
 OMM AAP 718 PUK RED ET 398000542290031  
 MM 401832 931 CZ RED 035000401832931  
 MMM 195167 931 CZ RED 035000195167931

Vl.užit:nar: 40 kg ve 120d: 233 kg ve 210d: 386 kg v 365d: 610 kg / kříž: 136 cm  
 Přírůstek v testu : 1425 g / 101 přírůstek od narození: 1559 g / 98 šourek 38 cm  
 Věk při ZV 411 dní aktuálně k 24.03.18 hmotnost: 620 kg výška v kříži: 136 cm

PLEMENNÉ HODNOTY						LINEARNÍ HODNOCENÍ											
	pp	ru	pp	ru	TR	KT	OS	UT	Hmot	kříž	TR	KT	OS	UT	CE		
BÝK	PE	100	119	ME	83	112	111	112	110	111							
MATKA	PE	111	110	ME	80	125	105	107	107	107	684	139	20	20	18	6	64
OTEC	PE	86	99	ME	88	110	94	100	102	98	0	0	0	0	0	0	0

HODNOCEN: TR 8 / /10 KT / / OS / / UT Výsledek:

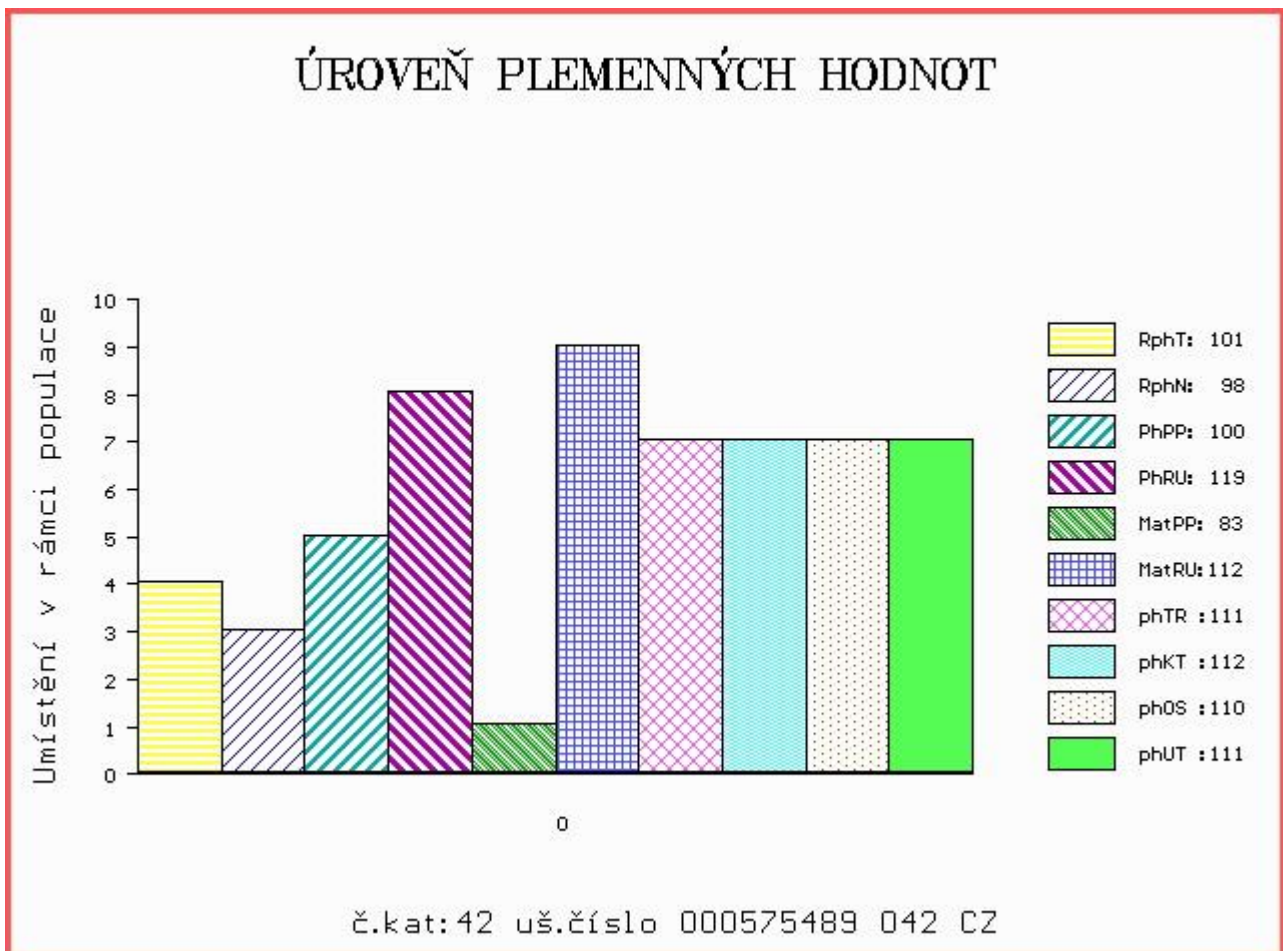



Číslo : **604072 041 CZ**      **DONUT RED SR**      Číslo katalogu 43  
 Dat.nar. : 17.03.2017    Plemeno : G100      Aberdeen Angus  
 Chovatel : Tůma Oldřich, Mariánské Lázně  
 Majitel : Tůma Oldřich, Mariánské Lázně

OOO      270 840    RED SSS YUKON 440K      1026377  
 OO      ZAA 707    RINO RED ET      398000624489031  
 MOO      851403 CA    RED JCC YONSOTTU 38F      851403

**Otec PAA 337      VINAŘ RED      449000779511031**  
 OMO      270 931    RED BJR MAKE MY DAY 981      411482  
 MO      360330 931 CZ RED ET      398000360330931  
 MMO      852282 CA    RED MEM COUNTESS 17F      852282

OOM      ZAA 561    NEPELA RED AFM      027000515845031  
 OM      ZAA 680    MEWIL PARVIS 216T      045000517587041  
 MOM      103723 309 CZ MEWIL QUEEN 211 N      045000103723309

**MA 160775 941 CZ /4 ot CRISTINA DY      407000160775941**  
 OMM      AAP 194    FINESA RED JIRKA      096282038075  
 MM      109302 941 CZ CECILKA DY      407000109302941  
 MMM      144914 201 CZ      326201144914

Vl.užit:nar: 40 kg ve 120d: 216 kg ve 210d: 361 kg v 365d: 600 kg / kříž: 136 cm  
 Přírůstek v testu : 1783 g / 107    přírůstek od narození: 1535 g / 102    šourek 40 cm  
 Věk při ZV 411 dní aktuálně k 24.03.18 hmotnost: 611 kg    výška v kříži: 136 cm

PLEMENNÉ HODNOTY						LINEARNÍ HODNOCENÍ											
	pp	ru	pp	ru	TR	KT	OS	UT	Hmot	kříž	TR	KT	OS	UT	CE		
BÝK	PE	96	113	ME	86	113	106	107	107	108							
MATKA	PE	93	101	ME	101	122	104	109	110	110	730	142	25	20	19	7	71
Otec	PE	101	125	ME	69	104	108	102	100	104	652	137	25	18	18	6	67

HODNOCEN: TR 8 / /10 KT / / OS / / UT Výsledek:

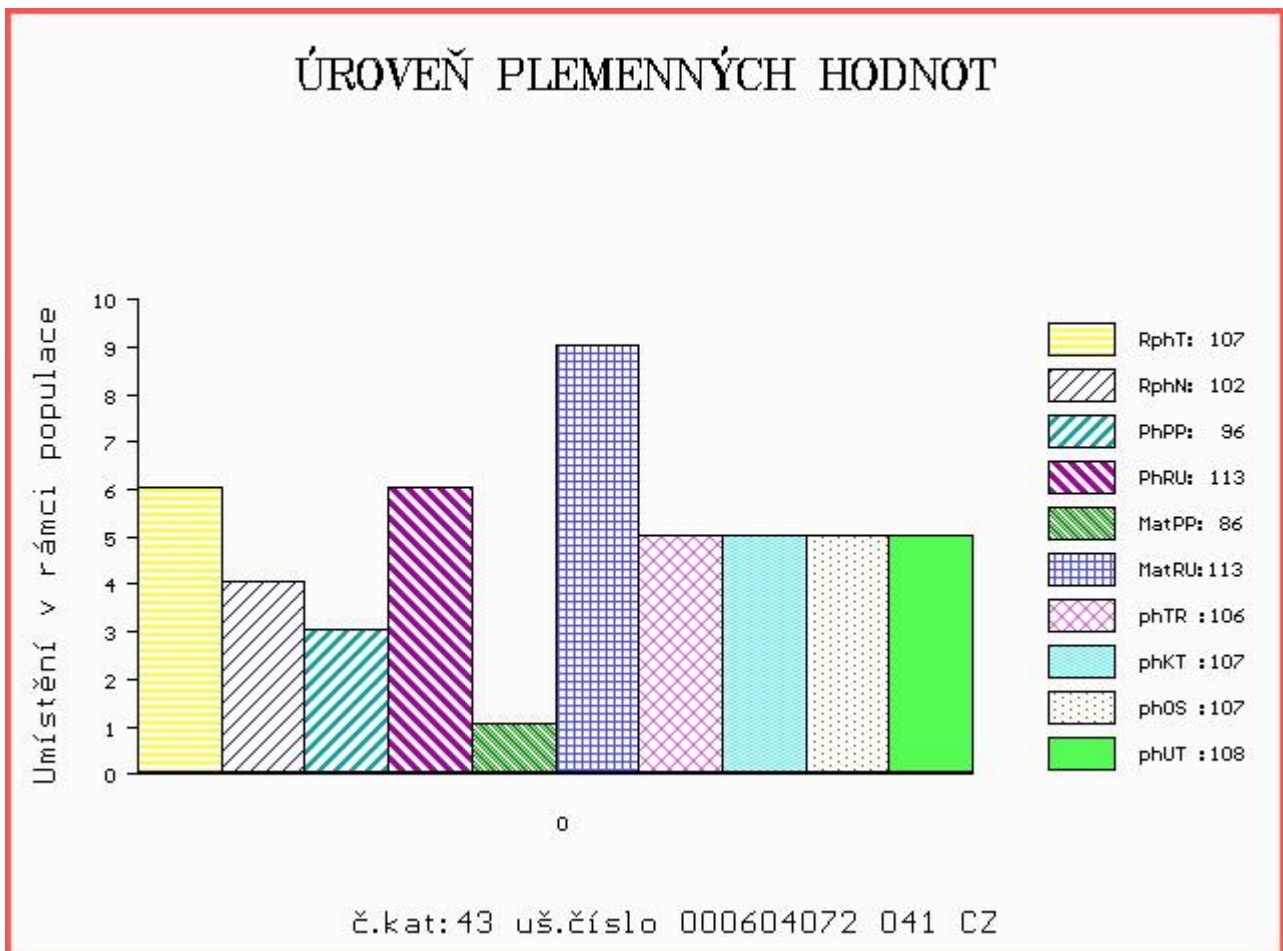

Číslo : 981435 061 CZ DOLF RED Z HOJOVIC Číslo katalogu 44  
 Dat.nar. : 19.03.2017 Plemeno : G100 Aberdeen Angus  
 Chovatel : Vaníček Josef, Hojovice  
 Majitel : Vaníček Josef, Hojovice

OOO 270 346 RED FINE LINE MULBERRY 26P 1237972  
 OO ZAA 694 RED BRYLOR TALISKER 202T 1410189  
 MOO 1026704 CA RED BRYLOR BONITA 66K 1026704

**OTEC PAA 412 ZEFA RED Z HOJOVIC 39900801437061**

OMO ZAA 511 LEVHARD RED Z CUNKOVA ET 253031070326  
 MO 349925 961 CZ 133000349925961  
 MMO 217835 961 CZ NOEMI TEGRO 133000217835961

OOM ZAA 334 LCHMN SHARPSHOOTER 1369 29AR0172  
 OM AAP 709 PLAYBOY RED Z PĚČÍNA 268000553671031  
 MOM 48810 931 CZ MADLA Z PĚČÍNA 268000048810931

**MA 533011 961 CZ /3 ot ZRZKA RED TEGRO 133000533011961**

OMM ZAA 335 BIEBER REDROBBER 5488 479066  
 MM 235950 961 CZ OLDŘIŠKA RED TEGRO ET 133000235950961  
 MMM 29440 961 CZ LEA BLACK RF TEGRO 133000029440961

Vl.užit:nar: 33 kg ve 120d: 243 kg ve 210d: 337 kg v 365d: 594 kg / kříž: 139 cm  
 Přírůstek v testu : 1716 g / 111 přírůstek od narození: 1538 g / 117 šourek 41 cm  
 Věk při ZV 409 dní aktuálně k 24.03.18 hmotnost: 602 kg výška v kříži: 139 cm

PLEMENNÉ HODNOTY

LINEARNÍ HODNOCENÍ

	pp	ru	ME	pp	ru	TR	KT	OS	UT	Hmot	kříž	TR	KT	OS	UT	CE
BÝK	PE	113	124	ME	84	102	110	106	103	105						
MATKA	PE	108	117	ME	90	115	110	105	103	104	572	138	23	19	18	6 66
OTEC	PE	114	126	ME	80	94	109	106	103	105	735	141	27	21	18	6 72

HODNOCEN: TR 10 / /10 KT / / OS / / UT Výsledek:

## ÚROVEŇ PLEMENNÝCH HODNOT

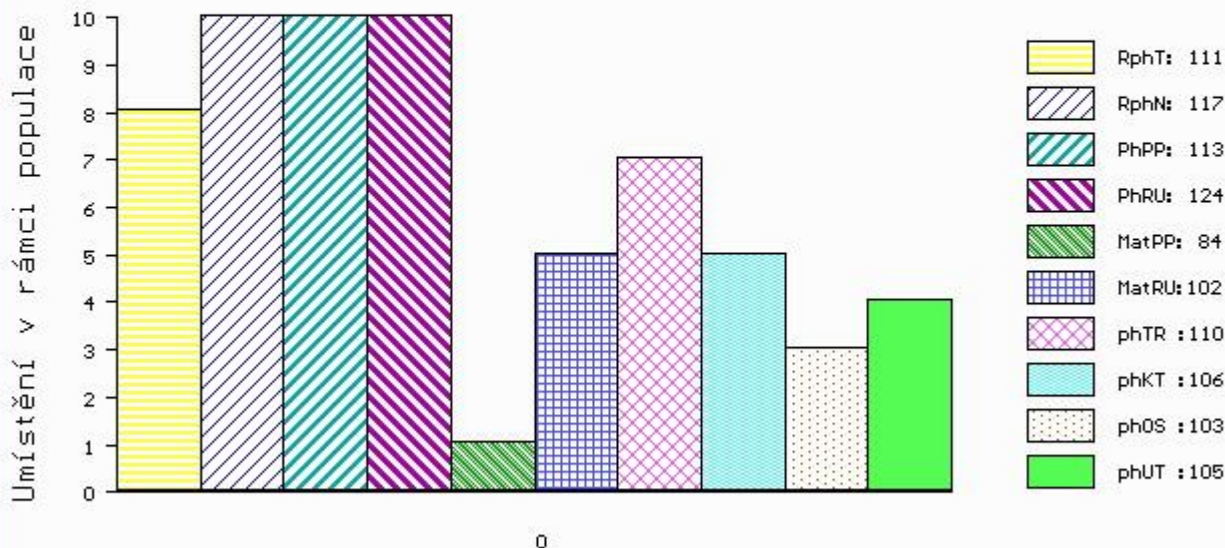

č.kat:44 uš.číslo 000981435 061 CZ

Číslo : 894504 032 CZ DORIAN MĚCHOLUPSKÝ V Číslo katalogu 45  
 Dat.nar. : 02.01.2017 Plemeno : T100 Charolais  
 Chovatel : Měcholupská zemědělská a.s.  
 Majitel : Měcholupská zemědělská a.s.

OOO 264 787 SEDUISANT 1881107917  
 OO ZCH 450 LE REBEL 3695100770  
 MOO 3691100821 FR GIRONDE 3691100821

OTEC ZTI 247 VIZIR P 7121074461  
 OMO ZCH 386 HARNOIS 7192124090  
 MO 8932230816 FR RENGAINE 8932230816  
 MMO 4297105854 FR NORME 4297105854

OOM ZTI 902 BACCHUS 5811506344  
 OM ZTI 549 ECUREUIL 6349389468  
 MOM 6340964287 FR VACHE 6340964287

MA 380496 932 CZ /2 ot ZONKA MĚCHOLUPSKÁ 412000380496932  
 OMM ZCH 944 SAVIGNEUX 2101106933  
 MM 267248 932 CZ SOŇA MĚCHOLUPSKÁ 412000267248932  
 MMM 151495 932 CZ MILOS MISS SARA 21S 045000151495932

Vl.užit:nar: 48 kg ve 120d: 207 kg ve 210d: 337 kg v 365d: 619 kg / kříž: 134 cm  
 Přírustek v testu : 1883 g / 112 přírustek od narození: 1578 g / 109 šourek 40 cm  
 Věk při ZV 485 dní aktuálně k 24.03.18 hmotnost: 752 kg výška v kříži: 141 cm

PLEMENNÉ HODNOTY										LINEARNÍ HODNOCENÍ							
	pp	ru	pp	ru	TR	KT	OS	UT	Hmot	kříž	TR	KT	OS	UT	CE		
BÝK	PE	100	124	ME	113	88	105	109	110	110							
MATKA	PE	102	119	ME	109	81	104	107	107	108	1000	152	27	23	23	8	81
OTEC	PE	100	116	ME	115	101	105	112	113	113	0	0	0	0	0	0	0

HODNOCEN: TR 8 / /10 KT / / OS / / UT Výsledek:

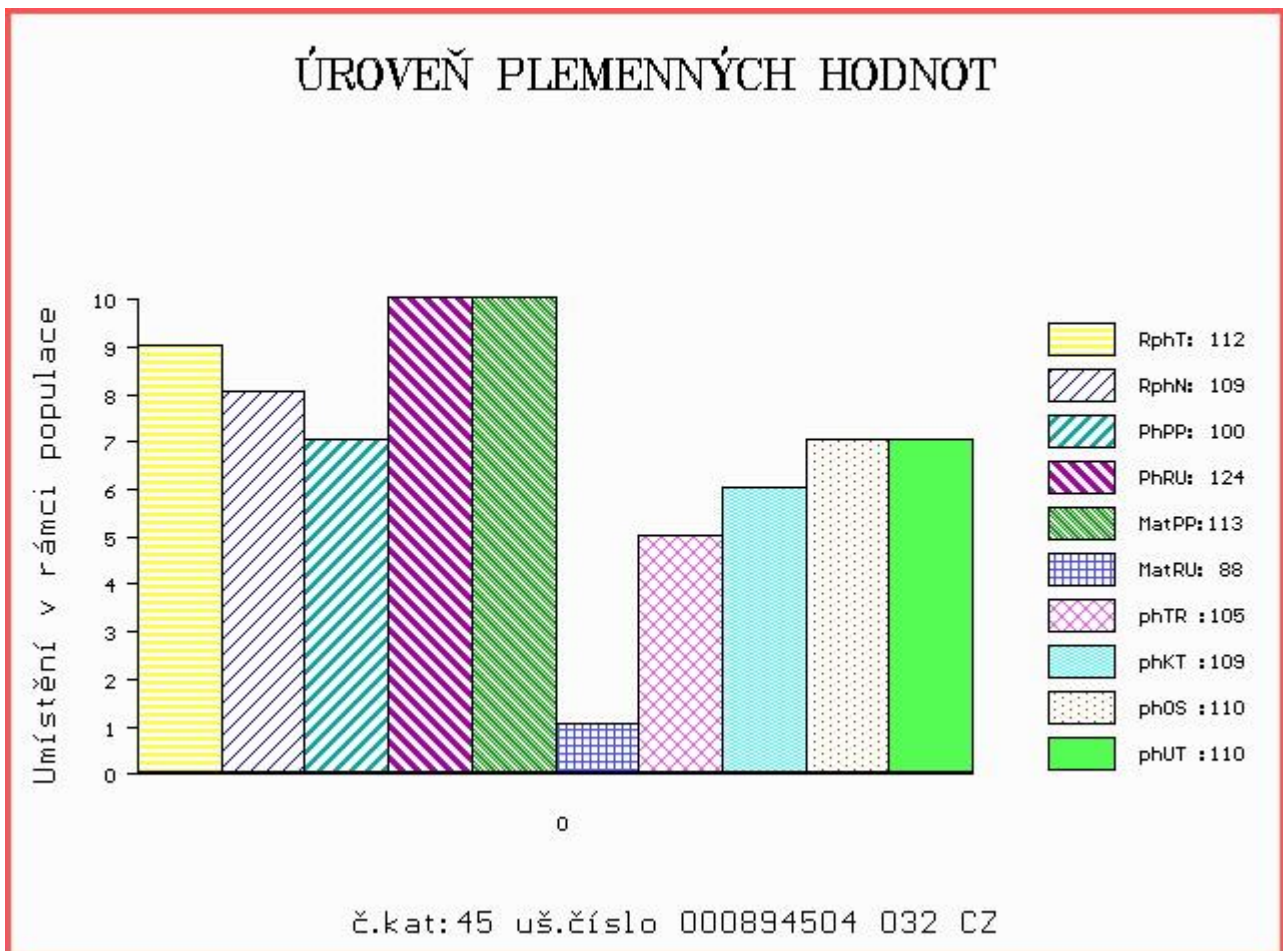

Číslo : **894506 032 CZ** DENIM MĚCHOLUPSKÝ P Číslo katalogu 46  
 Dat.nar. : 14.03.2017 Plemeno : T100 Charolais  
 Chovatel : Měcholupská zemědělská a.s.  
 Majitel : Měcholupská zemědělská a.s.

OOO ZTI 247 VIZIR P 7121074461  
 OO ZTI 646 RÁČEK Z MEZIBOŘÍ V 017000664792061  
 MOO 140968 614 CZ KRASAVA Z MEZIBOŘÍ 017000140968614

OTEC ZIT 956 BOBR ZE SKAL V 275000624579062  
 OMO ZTI 390 PUPP CHPS P 310000541284021  
 MO 151340 941 CZ P 369000151340941  
 MMO 118045 505 CZ 313505118045

OOM ZTI 442 SNOOPY 5232801219  
 OM ZPT 133 URANIN MĚCHOLUPSKÝ P 412000690522032  
 MOM 249986 932 CZ SVATAVA MĚCHOLUPSKÁ 412000249986932

MA 380513 932 CZ /1 ot P 412000380513932  
 OMM ZTP 480 RATIN MĚCHOLUPSKÝ ET 412000571964032  
 MM 310922 932 CZ TETA MĚCHOLUPSKÁ P 412000310922932  
 MMM 227410 932 CZ RADKA MĚCHOLUPSKÁ 412000227410932

Vl.užit:nar: 46 kg ve 120d: 201 kg ve 210d: 322 kg v 365d: 581 kg / kříž: 142 cm  
 Přírustek v testu : 1750 g / 100 přírustek od narození: 1472 g / 102 šourek 38 cm  
 Věk při ZV 414 dní aktuálně k 24.03.18 hmotnost: 598 kg výška v kříži: 142 cm

PLEMENNÉ HODNOTY						LINEARNÍ HODNOCENÍ											
	pp	ru	pp	ru	TR	KT	OS	UT	Hmot	kříž	TR	KT	OS	UT	CE		
BÝK	PE	103	111	ME	100	102	106	104	102	104							
MATKA	PE	96	105	ME	94	109	104	103	102	103	890	146	26	21	19	7	73
OTEC	PE	107	115	ME	106	97	116	114	111	114	705	142	27	22	19	7	75

HODNOCEN: TR 10 / /10 KT / / OS / / UT Výsledek:

