

KATALOG ZÁKLADNÍHO VÝBĚRU

dne 4.5.2018

OPB Kunderatice

Začátek 09,00 hod.

Č. k.	Číslo býčka	OTEC st.reg.	DATUM NAROZENÍ	PLEM.	PŘÍRUSTEK (g)				CH O V A T E L
					test RPH	živ.RPH			
1	649883 072 CZ	ZMS 017	27.01.17	S100	1975 110	1588 106		Polfin eko s.r.o.Újezd u V.K.	
2	663120 072 CZ	ZSI 619	11.02.17	S100	1941 117	1602 117		Polfin eko s.r.o.Újezd u V.K.	
3	663122 072 CZ	ZMS 017	13.02.17	S100	1975 116	1529 113		Polfin eko s.r.o.Újezd u V.K.	
4	916048 032 CZ	ZSI 927	15.02.17	S100	2250 117	1653 118		Zatloukal Jan, Velké Dvorce	
5	916050 032 CZ	ZSI 927	17.02.17	S100	1683 100	1434 104		Zatloukal Jan, Velké Dvorce	
6	916053 032 CZ	ZSI 927	24.02.17	S100	1641 97	1365 104		Zatloukal Jan, Velké Dvorce	
7	916066 032 CZ	ZSI 903	11.03.17	S100	1541 90	1438 101		Zatloukal Jan, Velké Dvorce	
8	909189 032 CZ	PSI 031	15.03.17	S100	1958 114	1662 115		Ryneš Jan, Lestkov	
9	909190 032 CZ	PSI 031	18.03.17	S100	1525 105	1608 111		Ryneš Jan, Lestkov	
10	915980 032 CZ	ZMS 448	18.03.17	S100	1666 102	1392 106		Zatloukal Jan, Velké Dvorce	
11	915985 032 CZ	ZMS 448	20.03.17	S100	2100 115	1582 120		Zatloukal Jan, Velké Dvorce	
12	915989 032 CZ	ZMS 448	21.03.17	S100	1800 104	1531 111		Zatloukal Jan, Velké Dvorce	
13	915995 032 CZ	ZMS 448	23.03.17	S100	2000 113	1501 113		Zatloukal Jan, Velké Dvorce	
14	915996 032 CZ	ZMS 448	23.03.17	S100	1416 96	1334 103		Zatloukal Jan, Velké Dvorce	
15	916002 032 CZ	ZMS 448	27.03.17	S100	2291 125	1748 132		Zatloukal Jan, Velké Dvorce	
16	916078 032 CZ	ZSI 903	31.03.17	S100	1633 92	1431 103		Zatloukal Jan, Velké Dvorce	
17	762103 032 CZ	ZAI 315	11.02.17	G100	1791 98	1454 94		Bouček Miloslav, Dešenice	
18	592791 041 CZ	PAA 337	12.02.17	G100	1716 104	1480 104		Tůma Oldřich, Mariánské Lázně	
19	36402 034 CZ	ZAA 865	13.02.17	G100	1508 94	1362 101		Vráblík Miroslav, Ing., Trhové Sviny	
20	762104 032 CZ	ZAI 315	14.02.17	G100	1716 104	1517 99		Bouček Miloslav, Dešenice	
21	602355 041 CZ	ZAI 156	28.02.17	G100	1525 100	1497 102		Tůmová Anna ing., M.Lázně	
22	876831 032 CZ	PAA 793	04.03.17	G100	1533 96	1383 95		Valenta Jiří, Ing., Tuněchody	
23	876832 032 CZ	ZAI 400	04.03.17	G100	1708 103	1391 102		Valenta Jiří, Ing., Tuněchody	
24	36410 034 CZ	PAA 773	09.03.17	G100	1925 111	1609 113		Vráblík Miroslav, Ing., Trhové Sviny	
25	876834 032 CZ	ZAI 400	09.03.17	G100	1666 102	1433 102		Valenta Jiří, Ing., Tuněchody	
26	602358 041 CZ	ZAI 156	12.03.17	G100	1533 95	1354 94		Tůmová Anna ing., M.Lázně	
27	919537 032 CZ	284 656	15.03.17	G100	1708 97	1587 99		Valenta Jiří, Ing., Tuněchody	
28	604071 041 CZ	PAA 337	17.03.17	G100	1658 102	1536 100		Tůma Oldřich, Mariánské Lázně	
29	919544 032 CZ	PAA 793	22.03.17	G100	1791 103	1637 100		Valenta Jiří, Ing., Tuněchody	
30	896375 032 CZ	PAA 809	24.03.17	G100	1433 96	1470 99		Coufal Josef, Velký Rapotín	
31	919545 032 CZ	PAA 793	26.03.17	G100	1400 96	1572 97		Valenta Jiří, Ing., Tuněchody	
32	723921 081 CZ	ZLM 656	16.02.17	Y100	1516 104	1430 108		VFU Brno ŠZP Nový Jičín	
33	723925 081 CZ	ZLM 047	21.02.17	Y100	1441 102	1420 106		VFU Brno ŠZP Nový Jičín	
34	723930 081 CZ	ZLM 525	03.03.17	Y100	1725 114	1491 113		VFU Brno ŠZP Nový Jičín	
35	723941 081 CZ	ZLM 047	29.03.17	Y100	1691 105	1560 110		VFU Brno ŠZP Nový Jičín	
36	909187 032 CZ	ZPA 046	31.01.17	PP100	1508 44	1298 93		Ryneš Jan, Lestkov	

Plemenné hodnoty uvedené v katalogu jsou spočítány k 31.3.2018



Termíny základních výběrů a dražeb v roce 2018

II. turnus - Býci narození 1.1.2017 - 31.3.2017 na OPB a OCH

<i>Den</i>	<i>Datum</i>	<i>Začátek *</i>	<i>OPB , chovatel</i>	<i>Ks**</i>	<i>Plemena</i>	<i>Dražba</i>
Pondělí	16.4.2018	8,00	OPB Kamenná	61	MS	hodinu po skončení ZV
Úterý	17.4.2018	9,00	OPB Kamenná	32	AA	hodinu po skončení ZV
		14,00	DV Batelov	12	CH	x
		17,00	P.F.B.TRANSPORT, spol.s r.o.	2	HE	x
		18,00	Marek Petr, Častonín	1	GS	x
Středa	18.4.2018	9,00	OPB Benešov	54	CH	hodinu po skončení ZV
		15,30	Olšava eko s.r.o.Sehradice	8	AA	x
		16,30	ZEMASPOL odbyt s.r.o.Uherský Brod	4	MS	x
		17,00	Dolňácko a.s.Hluk	4	BA	x
Čtvrtek	19.4.2018	9,00	OPB Benešov	34	MS,LI,PI,BA	hodinu po skončení ZV
		16,00	Niemiec Czeslaw,Dolní Žukov	2	LI	x
		17,00	Poruba Jan, Šenov u N./J.	1	LI	x
		17,30	Rýdel Josef ing.,Hodslavice	1	CH	x
			Rýdel Vlastimil,Hodslavice	1	CH	x
18,00	VFU Brno ŠZP Nový Jičín	8	LI	x		
Pátek	20.4.2018	8,00	OPB Osík	66	CH	hodinu po skončení ZV
Sobota	21.4.2018	8,00	Mendelova univerzita Brno-ŠZP Žabčice	2	GS,SA	x
		10,00	Poláková Zdenka,Dolní Libochová	1	MS	x
		12,30	Hatlák V.ing.,Meziboří	10	CH	x
		14,30	Statek Mitrov,a.s.	10	AA	x
		15,30	ZD Pozovice	8	CH	x
Neděle	22.4.2018	8,00	TEGRO s.r.o.,Těšenov	9	AA	x
		10,30	Šašek Vladimír,ing.,Rantířov	15	AA	x
		13,30	Dvořák Josef,ing.,Telecí	9	AA	x
		16,00	VETLABFARM s.r.o.Jakubovice	15	AA	x
Pondělí	23.4.2018	9,00	OPB Osík	34	LI	hodinu po skončení ZV
Úterý	24.4.2018	9,00	OPB Cunkov	39	LI,BA,PP,UU	hodinu po skončení ZV
		16,00	Bouda Petr ing.,Voděrádky	4	CH	x
		17,00	Heráň Jan,Radič	3	CH	x
		18,00	Štěpánek Zdeněk,Příbyšice	2	MS	x
		19,00	Žížala Josef ml.,Úročnice	2	MS	x
Středa	25.4.2018	9,00	OPB Cunkov	36	MS,CH,HE	hodinu po skončení ZV
		15,00	Bursík Lubor.,Křenovičky	1	CH	x
		15,30	Kofroň Petr, Divišovice	4	CH	x
		17,00	Bartůněk Karel,Přílepov	2	HE	x
Čtvrtek	26.4.2018	9,00	OPB Cunkov	36	AA,BB,GS,PI,SA	hodinu po skončení ZV
		16,00	Farma Karel Dvořák s.r.o.	2	LI	x
Pátek	27.4.2018	9,00	OPB Janovice	27	MS,HE,AA,CH	hodinu po skončení ZV
		14,00	ZD Agroholding Bernartice	2	PI	x
		15,00	Nátr Jiří,Černá Voda	4	CH	x
Sobota	28.4.2018	9,00	Lainka Bernard,SZ,farma Zdoňov	6	MS	x
		11,00	Zuzánek J.,ing,Bernartice	6	CH,MS	x
Neděle	29.4.2018	9,00	Fišar Filip,Lhotka	1	LI	x
		10,00	Avena s.r.o.Dlouhá Třebová	3	LI	x
		11,00	Šeda J.,Helvíkovice	3	LI	x
		14,00	Farma Kaliště s.r.o.Č.Libchavy	4	LI	x

<i>Den</i>	<i>Datum</i>	<i>Začátek *</i>	<i>OPB , chovatel</i>	<i>Ks**</i>	<i>Plemena</i>	<i>Dražba</i>
Pondělí	30.4.2018	9,00	OPB Osík	42	AA,MS,BA,HE,UU	hodinu po skončení ZV
		17,00	Novotný Milan,Mezihoří	2	PP	x
		18,00	Statek Lipka a.s.Horní Bradlo	1	PP	x
Úterý	1.5.2018	10,30	Montážně obchodní firma s.r.o.,B.Mlýn	6	LI,UU	x
		14,00	Novák Petr, Sirá	3	CH	x
		15,30	Moulis Pavel,Milínov	2	MS	x
		17,00	Kubík Dušan,Třebčice	1	HE	x
Středa	2.5.2018	9,00	OPB Měcholupy	46	MS,MS,AA	hodinu po skončení ZV
		13,00	Měcholupská zemědělská a.s.	3	CH,MS	x
		15,00	Nejdl Martin,Zbyslav	7	AA	x
		16,00	Nejdl Zdeněk,Kvaslice	4	AA	x
Čtvrtek	3.5.2018	9,00	OPB Kundratice	27	CH	hodinu po skončení ZV
		12,00	OPB H.Jadruž	26	CH,MS	hodinu po skončení ZV
		14,00	GASFARM s.r.o., Pelhřimov	6	GS	x
		15,30	Bartoň František,Ležnice	1	MS	x
			Chlupáčková Hana,Ing.,Ležnice	1	MS	x
			UFARMA spol s.r.o.,Čistá u Rovné	2	CH	x
17,00	MORAVIA ZL CHEB spol. s.r.o., Kopanina	5	AA	x		
Pátek	4.5.2018	9,00	OPB Kundratice	36	MS,LI,AA,PP	hodinu po skončení ZV
		13,30	Hašek Václav, Újezd Svatého Kříže	1	CH	x
		15,30	Bečvář Štěpán, Hyršov	4	AA	x
		17,00	Denk Jaroslav, Hodousice	5	LI	x
Sobota	5.5.2018	9,00	Valenta Jiří,Ing.,Tuněchody	1	AA	x
		11,00	Skalický J.,Libnov	21	AA	x
		15,00	Šuranský Jaroslav,Otín,Planá u M.L.	4	CH,MS	x
Neděle	6.5.2018	9,00	Karpenková Natalija,Dubský Mlýn	1	BA	x
		10,30	Zemědělská společnost Blšany	7	MS	x
		14,00	Nečtinská zemědělská a.s.	47	LI	x
			Stříbrný Petr, Nečtiny	1	LI	x
Pondělí	7.5.2018	9,30	Žaloudek Roman,Ptenín	4	SS	x
		10,30	Vacík Václav ml.,Roupov	9	GA,SS	x
		13,00	Šumavský angus spol.s r.o.Soběsuky	20	AA	x
		16,30	Zelený Jiří,Drouhaveč	7	HE,MS	x
		17,30	Kubal Petr,Podmokly	5	MS	x
			Kubal Radek, Albrechtice	5	LI	x
Úterý	8.5.2018	9,00	Statek Kašperské Hory s.r.o.	8	MS	x
		11,30	AGRO Jinín,a.s.	24	LI,MS	x
		14,30	Zeman Vojtěch,Ing.,Jetišov	2	HE	x
			MARZEM s.r.o., Jetišov	1	HE	x
		16,00	Valenta Petr,Budyně	5	MS	x
		17,30	Černěveský Háj s.r.o.	2	LI	x
Středa	9.5.2018	9,00	Kotalík Milan,Semice	1	LI	x
			Kotalíková Dana, Semice	1	LI	x
		10,00	Maletická farma s.r.o.	5	LI,CH	x
		11,30	Krejcar David,Těšínov	4	SA	x
		13,00	Daňhel Miroslav, s.r.o. - Doubrava	1	CH	x
		15,00	Hodina František,Ing.,Záblatí	1	LI	x
			PRIMA AGRI PT a.s.	1	LI	x
			Farma Lažiště s.r.o.	1	CH	x
		16,00	Kofroň Jan,Ing.,Radhostice	18	AA	x
		18,00	Starý Karel, Žernovice	1	MS	x

<i>Den</i>	<i>Datum</i>	<i>Začátek *</i>	<i>OPB , chovatel</i>	<i>Ks**</i>	<i>Plemena</i>	<i>Dražba</i>
Čtvrtek	10.5.2018	8,00	Placanda Jakub,Křenovice	8	MS	x
		10,00	ZD Brloh	27	AA,MS	x
		13,30	Šebelka Milan,SZ,Rančice	5	AA	x
			Šebelka Štěpán,Ing. Rančice	1	AA	x
17,00	Lepša Vladimír,Pěčín	8	AA	x		
Pátek	11.5.2018	8,00	Valenta Josef,Něchov	2	LI	x
		8,30	Farka Martin,Todně	18	LI,UU	x
		12,30	Opekar Jan,Chodeč	3	AA	x
		14,00	Šedivý Jan,Smrhov	2	MS	x
		15,00	K+K Břilice	1	LI	x
		16,00	FARMA EGERT (ING) s.r.o.,Lásenice	7	AA	x
		17,30	Habr František ml.,SZ,Báňovice	14	MS	x
Sobota	12.5.2018	x	x	x	x	x
Neděle	13.5.2018	x	x	x	x	x
Pondělí	14.5.2018	9,30	Šilhanová Marie,Nová Ves	2	MS	x
		11,00	Družstvo vlastníků Libeň - Vtelno	4	CH,LI	x
		13,00	Šťastný Antonín,SZ,Vědlice	21	BA	x
Úterý	15.5.2018	10,00	Loos Adolf,Hora Svaté Kateřiny	2	LI	x
		12,00	Karban Kamil,Lhenice	2	CH	x
		13,30	Němec Eduard, Bynovec	3	LI	x
		15,00	Farma Huníkov "Pod Sedlem", spol.s r.o.	1	MS	x
Středa	16.5.2018	10,00	Pavelka Roman,Javorník	2	PI	x
		13,00	ZEA - PROBIO, s.r.o., Žernov	2	CH	x
		14,00	Hodboď Gustav,Libštát	2	GS	x

* začátky ZV u chovatelů jsou orientační

1168



Vysvětlivky ke zkratkám ve jménech v katalogu :

ET	- býček narozen po embryotrasferu
RED	- zbarvení red angus
P,V	- bezrohý / volný roh - heterozygot (MS,CH,LI,BA)
PP	- bezrohý – homozygot stanovené testem DNA (MS,CH,LI,BA)
R	- rohatý (MS)
+/+	- homozygot s alelami způsobujícími běžné osvalení (GS)
+ /MH	- heterozygot s jednou alelou podmiňující dvojí osvalení (GS)
MH/MH	- homozygot - obě alely podmiňující dvojí osvalení (GS – oddíl „B“ PK)

U matek plemene BA

Třída	Výška kříž (cm)	Hmotnost (kg)	RPH přímý efekt	RPH mat. efekt	RPH osvalení
SE	147 a více	800 a více	105 a vic	103 a vic	103 a vic
EC	147 a více	800 a více	105 a vic	pod 103	103 a vic
EM	147 a více	800 a více	pod 105	103 a vic	pod 103
CM	pod 147	pod 800	105 a vic	103 a vic	103 a vic
C1	pod 147	pod 800	105 a vic	pod 103	103 a vic
M1	pod 147	pod 800	pod 105	103 a vic	pod 103

Popisky grafu úrovně plemenných hodnot

Jednotlivé plemenné hodnoty jsou rozděleny do pásem na základě výpočtu kvantilu normálního rozložení, které udávají, jak si konkrétní jedinec stojí v porovnání s průměrem populace plemenných býčků odchovaných v období 2012 – 2017.

pásma	Pozice býka v rámci populace	zkratka	Popis údaje v grafu
10	býk patří hodnotou RPH do 10 % nejlepších býků v daném ukazateli	<i>RphT</i>	RPH pro přírůstek v testu
9	býk patří hodnotou RPH do 20 % nejlepších býků v daném ukazateli	<i>RphN</i>	RPH pro životní přírůstek
8	býk patří hodnotou RPH do 30 % nejlepších býků v daném ukazateli	<i>RpPP</i>	RPH pro přímý efekt porody
7	býk patří hodnotou RPH do 40 % nejlepších býků v daném ukazateli	<i>RpRU</i>	RPH pro přímý efekt růst
6	býk patří hodnotou RPH do 50 % nejlepších býků v daném ukazateli	<i>MatPP</i>	RPH pro maternální efekt porody
5	býk patří hodnotou RPH do průměru býků v daném ukazateli	<i>MatRU</i>	RPH pro maternální efekt růst
4	býk patří hodnotou RPH do 60 % nejlepších býků v daném ukazateli	<i>phTR</i>	RPH pro lineární hodnocení těl. rámec
3	býk patří hodnotou RPH do 70 % nejlepších býků v daném ukazateli	<i>phKT</i>	RPH pro lineární hodnocení kap. těla
2	býk patří hodnotou RPH do 80 % nejlepších býků v daném ukazateli	<i>phOS</i>	RPH pro lineární hodnocení osvalení
1	býk patří hodnotou RPH do 90 % nejlepších býků v daném ukazateli	<i>phUT</i>	RPH pro lineární hodnocení užit. typ

Hlavní selekční kritéria pro výběr do plemnitby na OPB a odchovu u chovatele

Hlavním selekčním kritériem bude pouze lineární hodnocení při základním výběru.

Důvody vyřazení před základním výběrem

- hodnocení tělesného rámce (1,2,3 body dle parametrů daného plemene)
- hodnocení bodů za hmotnost v 365 dnech (1,2,3 body dle parametrů daného plemene)
- nepředvedení býka k základnímu výběru na ohlávce nebo na vodící tyči
- na základě rozhodnutí majitele býka o jeho vyřazení
- zdravotní důvody (displazie varlat, apod.)

Důvody vyřazení při základním výběrem

- hodnocení délky těla (1,2,3 body dle parametrů daného plemene)
- hodnocení ukazatelů kapacity těla (1,2,3 body dle parametrů daného plemene)
- hodnocení ukazatelů osvalení (1,2,3 body dle parametrů daného plemene)
- hodnocení užitkové typu (1,2,3 body dle parametrů daného plemene)
- závažné vady exteriéru při základním výběru
- neodpovídající funkčnost končetin při základním výběru
- zdravotní důvody (displazie varlat, apod.)

Reklamační řád pro základní výběry býků

Majitel odchovávaného býčka má právo podat reklamaci proti rozhodnutí výběrové komise (ČSCHMS). Tato reklamační může mít písemnou nebo ústní formu. Po skončení základního výběru býků vyzve předseda výběrové komise k podání případných protestů (reklamací). Reklamační se podává nejpozději do 60-ti minut od výzvy předsedy výběrové komise. Reklamační se podává předsedovi výběrové komise. Jménem majitele býka může jednat také zástupce OPB. Po vznesení reklamační následuje nové předvedení býka. Reklamační je podmíněna složením nevratné kauce 1000 Kč, přičemž polovina z této částky je určena pro provozovatele OPB a polovina pro ČSCHMS. Tato kauce musí být složena okamžitě v hotovosti v době podání reklamační předsedovi výběrové komise.

V případě shodného verdiktu výběrové komise a majitele býka je platný tento shodný verdikt.

V případě neshody mezi verdiktem výběrové komise a majitelem býka bude proveden nový základní výběr. Provedení nového základního výběru je podmíněno složením kauce 5000 Kč za každého reklamovaného býka. Kauce se skládá na účet ČSCHMS nejpozději do 10-ti kalendářních dnů ode dne provedení základního výběru. V případě, že nebudou peníze připsány na účet v daném termínu, platí původní verdikt výběrové komise a reklamační se dále neřeší. Nový základní výběr se uskuteční do 30-ti dnů od sporného výběru na místě, kde byla podána reklamační, pokud se obě strany nedohodnou jinak. Většinové složení komise nesmí být totožné se složením komise, která vynesla sporný verdikt. O složení komise rozhoduje ČSCHMS po dohodě s příslušným chovatelským klubem a Radou PK daného plemene. O závěru nového základního výběru je sepsán nový výběrový protokol. Proti tomuto rozhodnutí se již nelze dále odvolat. V případě, že je potvrzeno původní rozhodnutí výběrové komise, propadá kauce ve prospěch ČSCHMS, v opačném případě se vrací majiteli býka do 10-ti kalendářních dnů od provedení nového základního výběru. Náklady spojené s novým základním výběrem nese strana, která při svém rozhodnutí či jednání nebyla v právu.

V každém případě se o reklamaci vede písemný zápis. Rozhodnutí výběrové komise se váže ke konkrétnímu zvířeti v konkrétním čase a není možno se na něj odvolávat v případných následných sporech. Schváleno výborem ČSCHMS dne 21.3.2006 v Hradištku pod Medníkem, změny schváleny VČS dne 6.9.2007.



Sekretariát: ČSCHMS Praha Těšnov 17 11705 Praha 1 Mobil : +420 724 007 860 Telefon : +420 221 812 865 E-mail : info@cschms.cz	Ředitel PK <i>Kopecký Jan</i> Osík 201 569 67 Osík u Litomyšle Mobil : +420 724 007 862 Telefon : +420 461 612 809 E-mail : kopecky@cschms.cz	Adresa PK <i>Honová Nina</i> Osvoboditelů 35/9 410 02 Lovosice Mobil : +420 724 073 641 E-mail : honova@cschms.cz
---	--	--

Číslo : **649883 072 CZ** **DOMINGO POLFIN P** Číslo katalogu 1
 Dat.nar. : 27.01.2017 Plemeno : S100 Masný simentál
 Chovatel : Polfin eko s.r.o.Újezd u V.K.
 Majitel : Polfin eko s.r.o.Újezd u V.K.

OOO 268 237 ROSAS PROBAT 79150-00139
 OO ZSI 284 HOLM ULRICK P 36545-00514
 MOO 3654500359 DK HOLM ROSA 36545-00359

Otec ZMS 017 VAKUUM Z PODLESÍ V 061000549839042
 OMO ZSI 167 BOVET IGLU P 069591115645
 MO 844 942 CZ P 06100000844942
 MMO 109612 407 CZ KOFOLA Z PODLESÍ P 061000109612407

OOM ZSI 095 HILLARY P 14.002 71905
 OM ZSI 178 JIŘÍK VODŇANSKÝ P 145287117144
 MOM 23516 267 CZ MS BCM STAR 63D P PG368350

MA 121499 972 CZ /7 ot OJKA POLFIN P 408000121499972
 OMM ZSI 137 EMIL P 16.011 00689
 MM 6977 932 CZ KATKA OD BÍLÉHO DOMU P 164000006977932
 MMM 8610 370 CZ CHARTA OD BÍLÉHO DOMU P 164370008610

Vl.užit:nar: **44** kg ve 120d: **201** kg ve 210d: **323** kg v 365d: **600** kg / kříž: **135** cm
 Přírůstek v testu : **1975 g / 110** přírůstek od narození: **1588 g / 106** šourek **41** cm
 Věk při ZV **462** dní aktuálně k 23.03.18 hmotnost: **711** kg výška v kříži: **142** cm

PLEMENNÉ HODNOTY										LINEARNÍ HODNOCENÍ							
	pp	ru	pp	ru	TR	KT	OS	UT	Hmot	kříž	TR	KT	OS	UT	CE		
BÝK	PE	99	111	ME	99	105	96	111	113	110							
MATKA	PE	98	97	ME	92	114	101	110	110	111							
Otec	PE	102	120	ME	104	99	103	112	112	111	710	147	22	21	15	6	64
											675	137	25	24	23	8	80

HODNOCEN: TR 8 / /10 KT / / OS / / UT Výsledek:

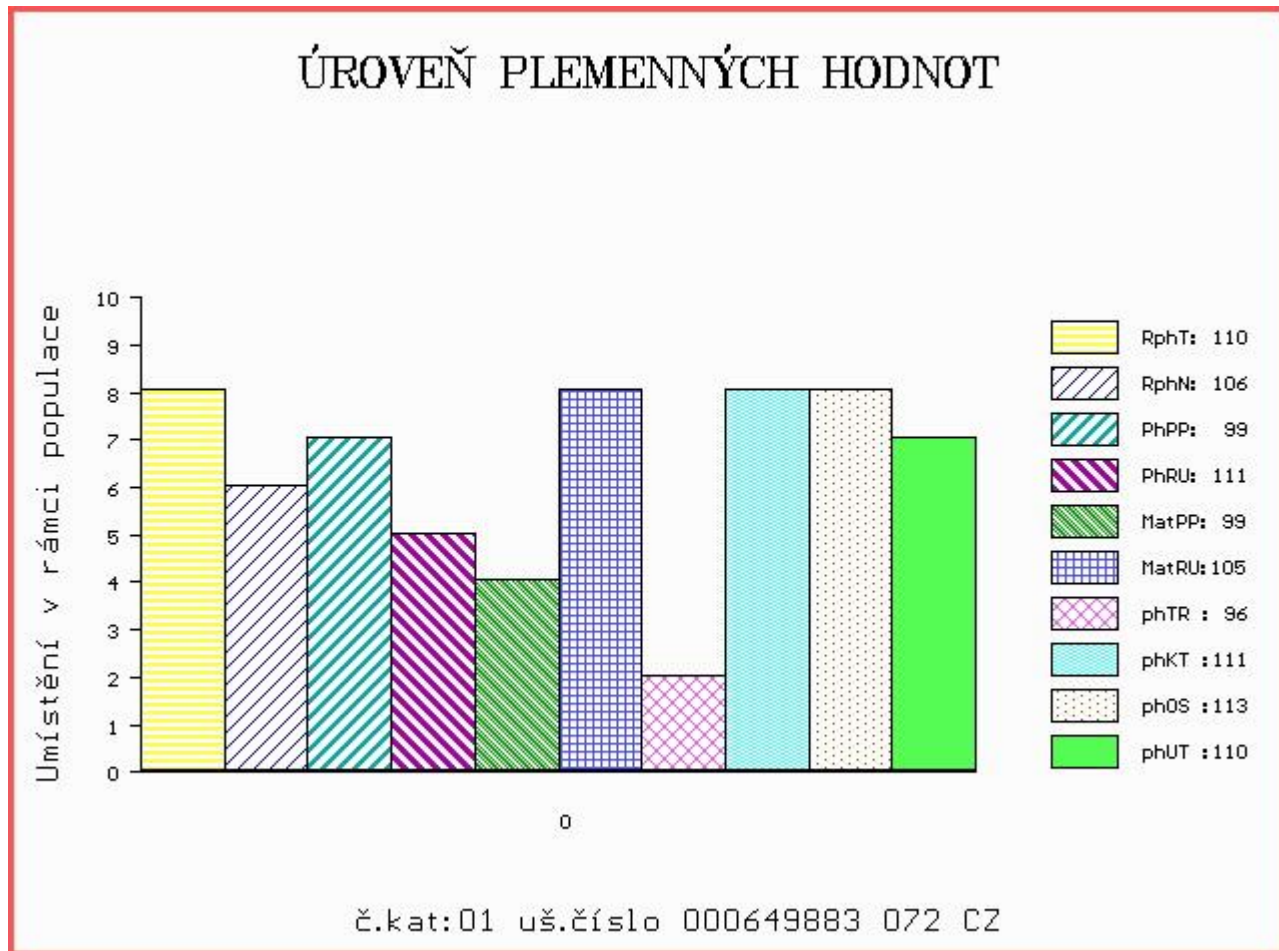

Číslo : **663120 072 CZ** **DISK POLFIN V** Číslo katalogu 2
 Dat.nar. : 11.02.2017 Plemeno : S100 Masný simentál
 Chovatel : Polfin eko s.r.o.Újezd u V.K.
 Majitel : Polfin eko s.r.o.Újezd u V.K.

OOO 290 098 GS MAX 227 007 562
 OO ZSI 400 HEDETOFT UNITED P 80185-00096
 MOO 8018500057 DK HEDETOFT PATRICIA P 80185-00057

Otec ZSI 619 REVUE POLFIN ET P 134000522999072
 OMO ZSI 284 HOLM ULRICK P 36545-00514
 MO 2517101397 DK LINDE BARONESSE P 25171-01397
 MMO 2517101312 DK LINDE UNICA P 25171-01312

OOM ZSI 637 LANGO DELFA P 17701-00994
 OM ZSI 901 UGRUS Z LEŽNICE P 340000546162041
 MOM 1302603485 DE PORITA P 13.026 03485

MA 222157 972 CZ /1 ot AMELIE POLFIN P 339000222157972
 OMM ZSI 458 SNEUMGAARD BOYSTAR V 80164-00171
 MM 166449 972 CZ SLAVOJ POLFIN P 339000166449972
 MMM 99873 972 CZ P 339000099873972

Vl.užit:nar: **39** kg ve 120d: **216** kg ve 210d: **344** kg v 365d: **600** kg / kříž: **139** cm
 Přírůstek v testu : **1941 g / 117** přírůstek od narození: **1602 g / 117** šourek **38** cm
 Věk při ZV **447** dní aktuálně k 23.03.18 hmotnost: **688** kg výška v kříži: **145** cm

PLEMENNÉ HODNOTY										LINEARNÍ HODNOCENÍ							
	pp	ru	pp	ru	TR	KT	OS	UT	Hmot	kříž	TR	KT	OS	UT	CE		
BÝK	PE	103	123	ME	106	85	108	109	107	108							
MATKA	PE	96	118	ME	112	94	109	105	102	104							
Otec	PE	103	115	ME	102	83	96	102	103	101	670	139	27	19	18	7	71

HODNOCEN: TR 10 / /10 KT / / OS / / UT Výsledek:

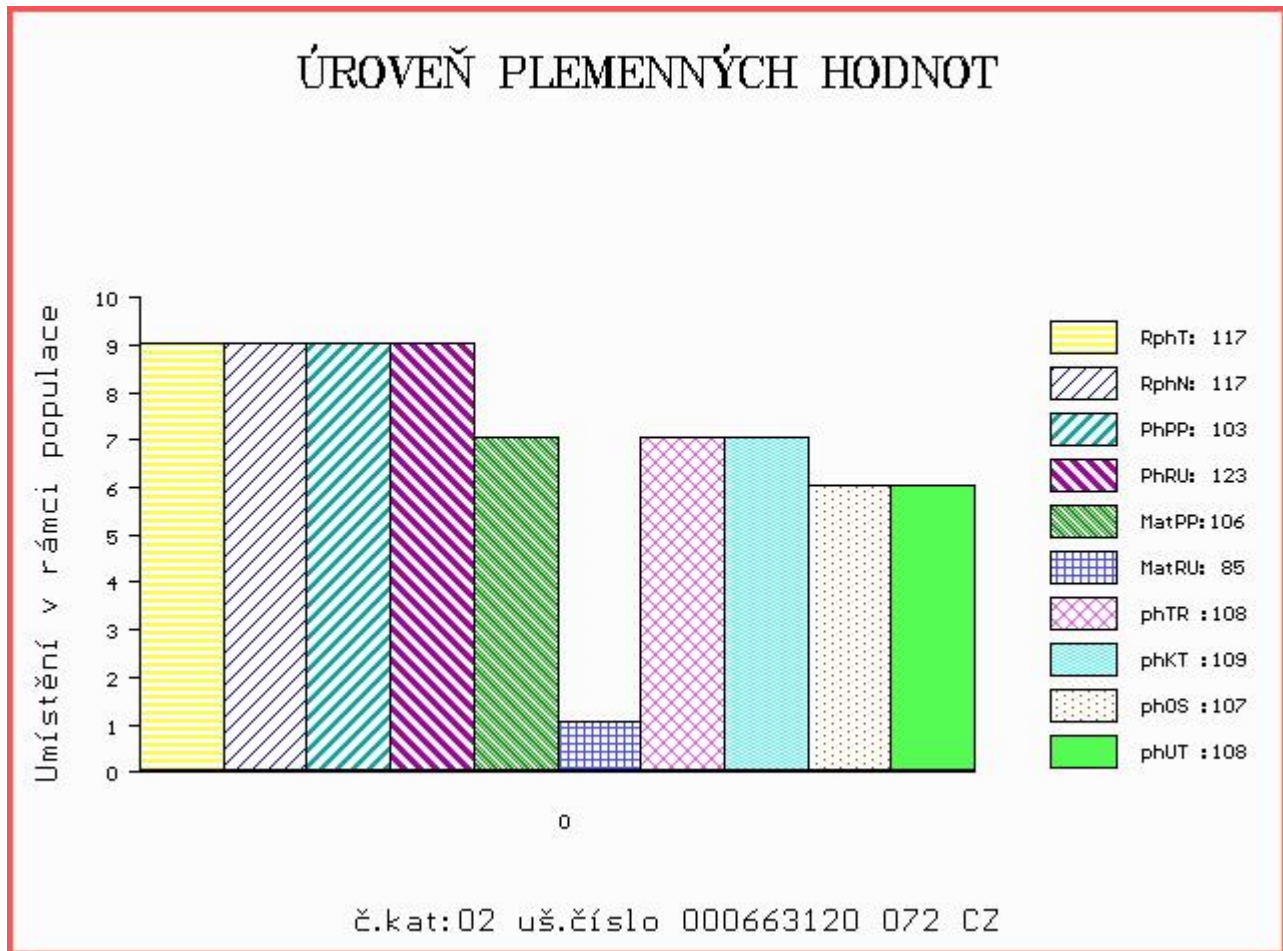

Číslo : **663122 072 CZ** **DODO POLFIN V** Číslo katalogu 3
 Dat.nar. : 13.02.2017 Plemeno : S100 Masný simentál
 Chovatel : Polfin eko s.r.o.Újezd u V.K.
 Majitel : Polfin eko s.r.o.Újezd u V.K.

OOO 268 237 ROSAS PROBAT 79150-00139
 OO ZSI 284 HOLM ULRICK P 36545-00514
 MOO 3654500359 DK HOLM ROSA 36545-00359

Otec ZMS 017 VAKUUM Z PODLESÍ V 061000549839042
 OMO ZSI 167 BOVET IGLU P 069591115645
 MO 844 942 CZ P 06100000844942
 MMO 109612 407 CZ KOFOLA Z PODLESÍ P 061000109612407

OOM ZSI 400 HEDETOFT UNITED P 80185-00096
 OM ZSI 619 REVUE POLFIN ET P 134000522999072
 MOM 2517101397 DK LINDE BARONESSE P 25171-01397

MA 181005 972 CZ /4 ot ULMUS POLFIN P 339000181005972
 OMM ZSI 155 OSTERVANG RINGO ET P 86152-00152
 MM 134164 972 CZ P 339000134164972
 MMM 8238 972 CZ P 339000008238972

Vl.užit:nar: **44** kg ve 120d: **197** kg ve 210d: **327** kg v 365d: **570** kg / kříž: **133** cm
 Přírůstek v testu : **1975 g / 116** přírůstek od narození: **1529 g / 113** šourek **41** cm
 Věk při ZV **445** dní aktuálně k 23.03.18 hmotnost: **660** kg výška v kříži: **140** cm

PLEMENNÉ HODNOTY										LINEARNÍ HODNOCENÍ							
	pp	ru	pp	ru	TR	KT	OS	UT	Hmot	kříž	TR	KT	OS	UT	CE		
BÝK	PE	96	114	ME	112	93	95	107	109	107							
MATKA	PE	98	105	ME	114	87	101	107	108	107	690	143	24	20	18	7	69
Otec	PE	102	120	ME	104	99	103	112	112	111	675	137	25	24	23	8	80

HODNOCEN: TR 7 / / 9 KT / / OS / / UT Výsledek:

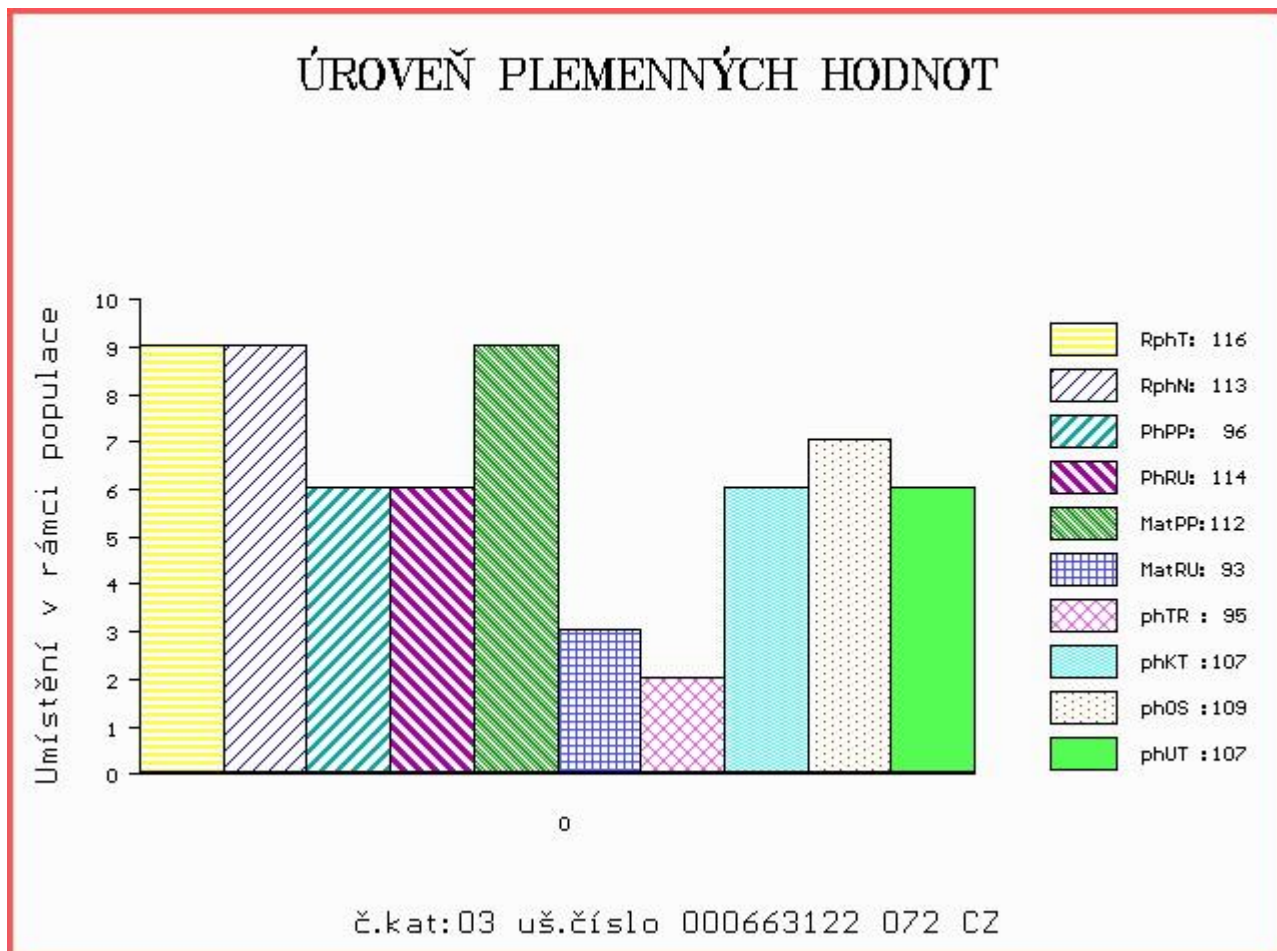

Číslo : 916048 032 CZ DAMASEN OD BÍLÉHO DOMU P Číslo katalogu 4
 Dat.nar. : 15.02.2017 Plemeno : S100 Masný simentál
 Chovatel : Zatloukal Jan, Velké Dvorce
 Majitel : Zatloukal Jan, Velké Dvorce

OOO 269 502 SLIEVENAGH FANTASTIC M042510
 OO ZSI 390 LYKKE ATLANTIS P 41344-00347
 MOO 4134400294 DK LYKKE ULUPULU P 41344-00294

OTEC ZSI 927 UCKER Z MALEŠIC P 410000771014031
 OMO 271 390 GINGER PP 14.026 88553
 MO 1403229349 DE PP 14.032 29349
 MMO 1402365040 DE GUDRUN P 14.023 65040

OOM ZSI 178 JIŘÍK VODŇANSKÝ P 145287117144
 OM ZSI 313 MOŘIC OD BÍLÉHO DOMU V 164000067879032
 MOM 9527 617 CZ P 164617009527

MA 264853 932 CZ /5 ot R 164000264853932
 OMM ZSI 013 SHAWEST LEGEND 1A P237580
 MM 107351 310 CZ R 164310107351
 MMM 9512 617 CZ P 164617009512

Vl.užit:nar: 46 kg ve 120d: 220 kg ve 210d: 336 kg v 365d: 624 kg / kříž: 142 cm
 Přírůstek v testu : 2250 g / 117 přírůstek od narození: 1653 g / 118 šourek 45 cm
 Věk při ZV 443 dní aktuálně k 23.03.18 hmotnost: 709 kg výška v kříži: 143 cm

PLEMENNÉ HODNOTY										LINEARNÍ HODNOCENÍ							
	pp	ru	ME	pp	ru	TR	KT	OS	UT	Hmot	kříž	TR	KT	OS	UT	CE	
BÝK	PE	94	113	ME	99	90	103	108	110	108							
MATKA	PE	98	99	ME	83	102	105	107	109	108	700	142	20	19	18	6	63
OTEC	PE	87	116	ME	112	87	107	113	113	112	688	144	27	21	21	7	76

HODNOCEN: TR 9 / /10 KT / / OS / / UT Výsledek:

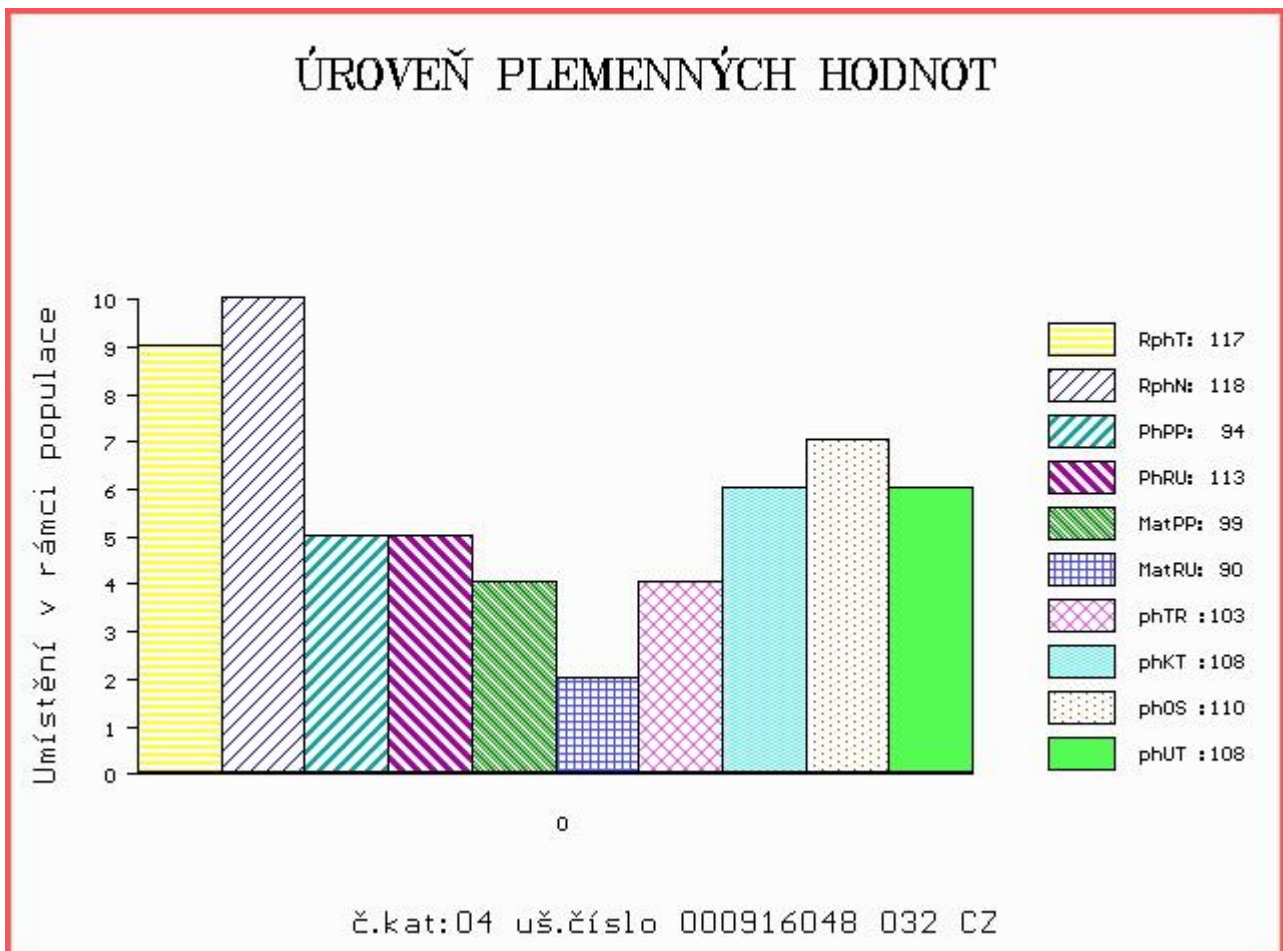

Číslo : 916050 032 CZ DELON OD BÍLÉHO DOMU R Číslo katalogu 5
 Dat.nar. : 17.02.2017 Plemeno : S100 Masný simentál
 Chovatel : Zatloukal Jan, Velké Dvorce
 Majitel : Zatloukal Jan, Velké Dvorce

OOO 269 502 SLIEVENAGH FANTASTIC M042510
 OO ZSI 390 LYKKE ATLANTIS P 41344-00347
 MOO 4134400294 DK LYKKE ULUPULU P 41344-00294

OTEC ZSI 927 UCKER Z MALEŠIC P 410000771014031
 OMO 271 390 GINGER PP 14.026 88553
 MO 1403229349 DE PP 14.032 29349
 MMO 1402365040 DE GUDRUN P 14.023 65040

OOM ZSI 178 JIŘÍK VODŇANSKÝ P 145287117144
 OM ZSI 313 MOŘIC OD BÍLÉHO DOMU V 164000067879032
 MOM 9527 617 CZ P 164617009527

MA 231704 932 CZ /5 ot R 164000231704932
 OMM 290 245 HARRIS 238 860 548
 MM 1283 617 CZ R 164617001283
 MMM 1755 617 CZ MEADI 445 345 544

Vl.užit:nar: 46 kg ve 120d: 208 kg ve 210d: 320 kg v 365d: 556 kg / kříž: 134 cm
 Přírustek v testu : 1683 g / 100 přírustek od narození: 1434 g / 104 šourek 39 cm
 Věk při ZV 441 dní aktuálně k 23.03.18 hmotnost: 618 kg výška v kříži: 138 cm

PLEMENNÉ HODNOTY										LINEARNÍ HODNOCENÍ							
	pp	ru	pp	ru	TR	KT	OS	UT	Hmot	kříž	TR	KT	OS	UT	CE		
BÝK	PE	96	108	ME	102	92	93	104	107	102							
MATKA	PE	102	96	ME	90	99	97	99	101	99	654	145	19	16	15	5	55
OTEC	PE	87	116	ME	112	87	107	113	113	112	688	144	27	21	21	7	76

HODNOCEN: TR 6 / / 8 KT / / OS / / UT Výsledek:

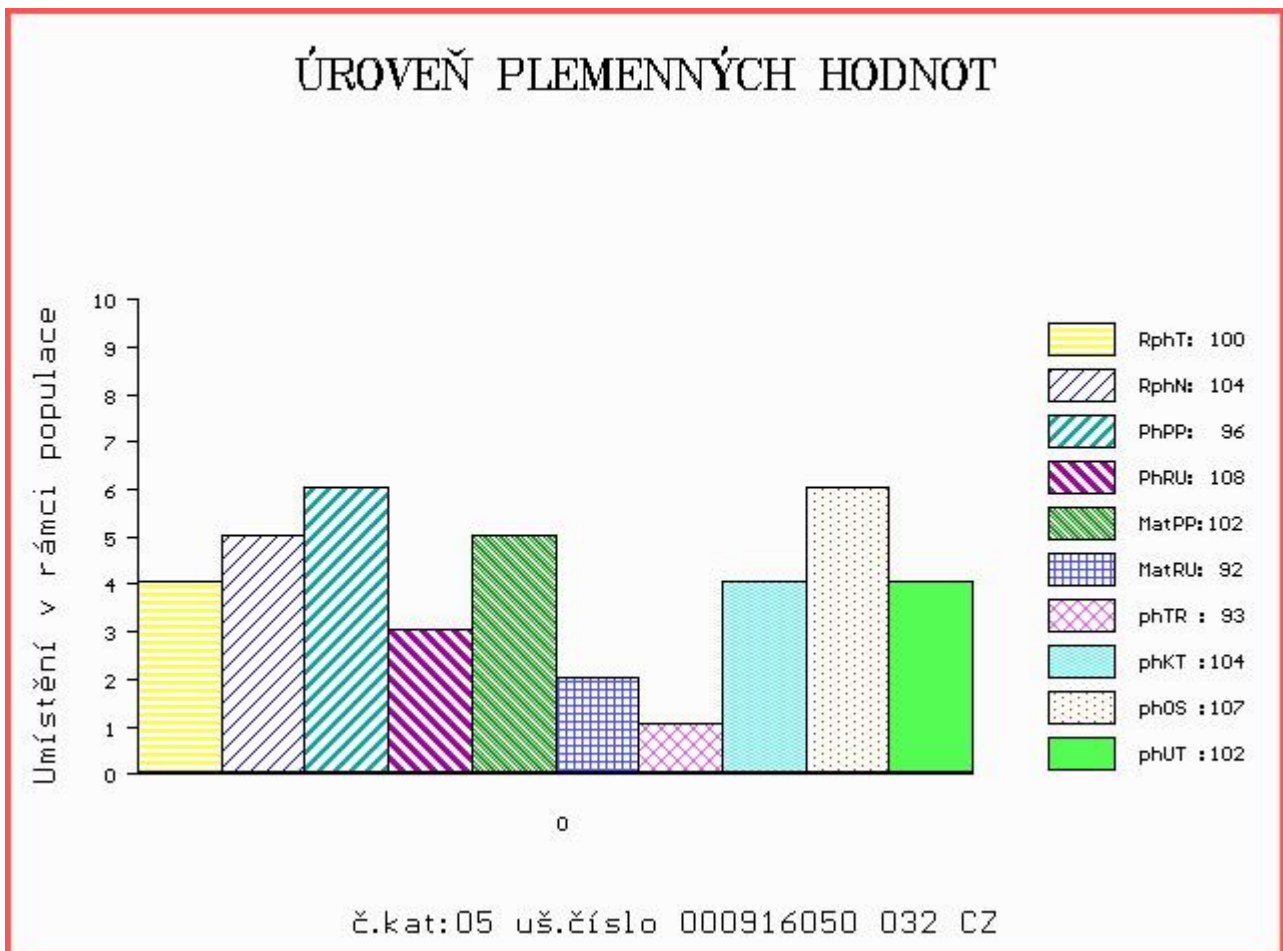

Číslo : 916053 032 CZ DUDA OD BÍLÉHO DOMU P Číslo katalogu 6
 Dat.nar. : 24.02.2017 Plemeno : S100 Masný simentál
 Chovatel : Zatloukal Jan, Velké Dvorce
 Majitel : Zatloukal Jan, Velké Dvorce

OOO 269 502 SLIEVENAGH FANTASTIC M042510
 OO ZSI 390 LYKKE ATLANTIS P 41344-00347
 MOO 4134400294 DK LYKKE ULUPULU P 41344-00294

OTEC ZSI 927 UCKER Z MALEŠIC P 410000771014031
 OMO 271 390 GINGER PP 14.026 88553
 MO 1403229349 DE PP 14.032 29349
 MMO 1402365040 DE GUDRUN P 14.023 65040

OOM ZSI 352 NÁRODNÍ VÍTEŽ VODŇANSKÝ P 145000182450031
 OM ZSI 599 REJNOK OD BÍLÉHO DOMU P 164000540733032
 MOM 107250 310 CZ P 164000107250310

MA 323561 932 CZ /3 ot R 164000323561932
 OMM ZSI 178 JIŘÍK VODŇANSKÝ P 145287117144
 MM 64878 932 CZ MARIE OD BÍLÉHO DOMU P 164000064878932
 MMM 107237 310 CZ IVANA OD BÍLÉHO DOMU P 164000107237310

Vl.užit:nar: 46 kg ve 120d: 198 kg ve 210d: 305 kg v 365d: 534 kg / kříž: 137 cm
 Přírůstek v testu : 1641 g / 97 přírůstek od narození: 1365 g / 104 šourek 40 cm
 Věk při ZV 434 dní aktuálně k 23.03.18 hmotnost: 581 kg výška v kříži: 138 cm

PLEMENNÉ HODNOTY										LINEARNÍ HODNOCENÍ						
	pp	ru	pp	ru	TR	KT	OS	UT		Hmot	kříž	TR	KT	OS	UT	CE
BÝK	PE	93	114	ME	108	86	92	108	112	107						
MATKA	PE	104	118	ME	97	83	95	111	115	110	634	144	19	16	15	5 55
OTEC	PE	87	116	ME	112	87	107	113	113	112	688	144	27	21	21	7 76

HODNOCEN: TR 7 / / 8 KT / / OS / / UT Výsledek:

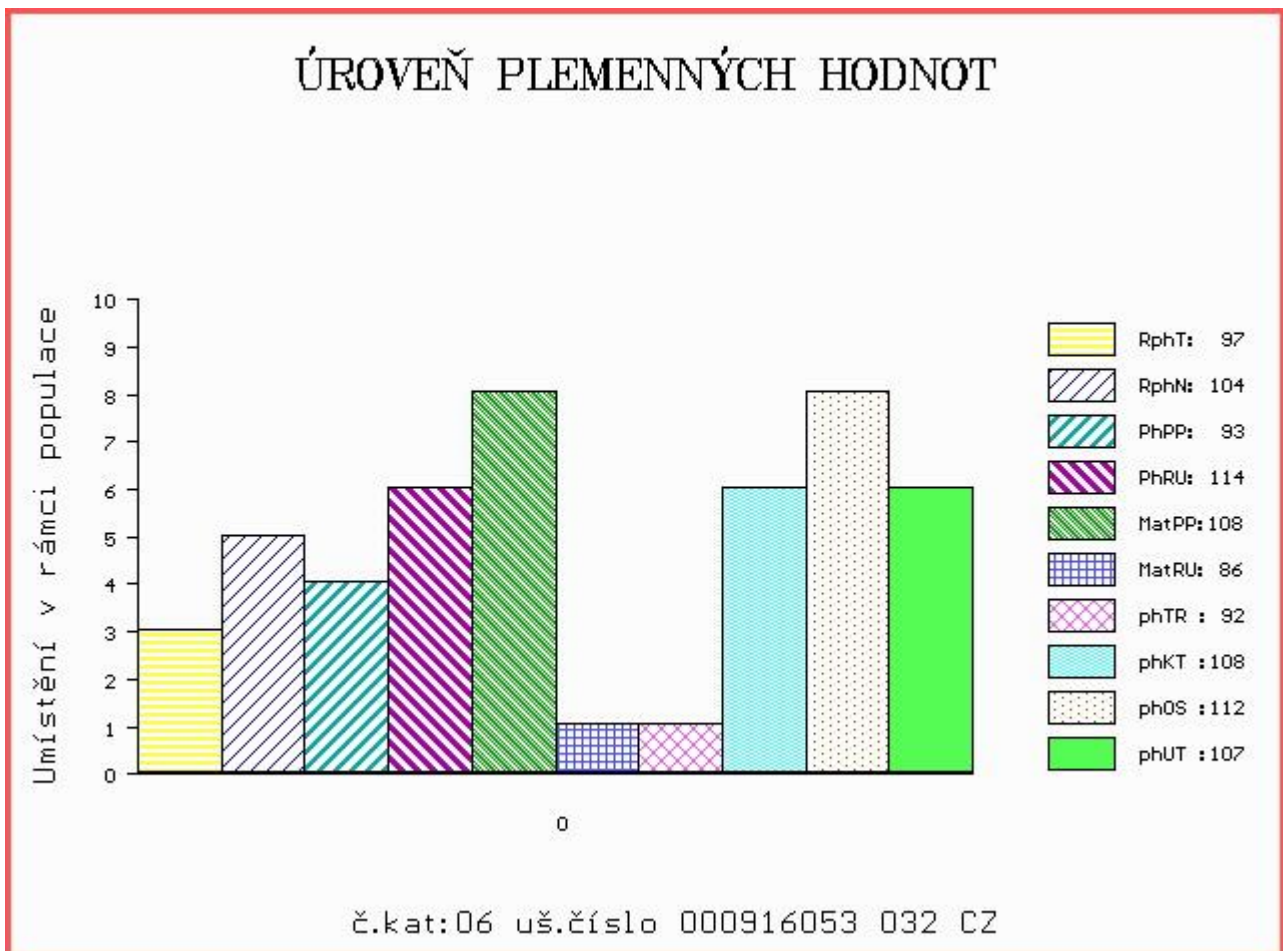

Číslo : 916066 032 CZ DRÁP OD BÍLÉHO DOMU P Číslo katalogu 7
 Dat.nar. : 11.03.2017 Plemeno : S100 Masný simentál
 Chovatel : Zatloukal Jan, Velké Dvorce
 Majitel : Zatloukal Jan, Velké Dvorce

OOO 269 502 SLIEVENAGH FANTASTIC M042510
 OO ZSI 592 LANGMOSE DON JUAN P 87201-00135
 MOO 8720100115 DK LANGMOSE AFRODITE P 87201-00115

OTEC ZSI 903 UBER OD BÍLÉHO DOMU P 164000692720032
 OMO ZSI 059 UBBERUDGARD ISAK 83552-0063
 MO 64846 932 CZ P 164000064846932
 MMO 9535 617 CZ R 164617009535

OOM ZSI 352 NÁRODNÍ VÍTĚZ VODŇANSKÝ P 145000182450031
 OM ZSI 599 REJNOK OD BÍLÉHO DOMU P 164000540733032
 MOM 107250 310 CZ P 164000107250310

MA 360624 932 CZ /3 ot R 164000360624932
 OMM ZSI 313 MOŘIC OD BÍLÉHO DOMU V 164000067879032
 MM 231684 932 CZ P 164000231684932
 MMM 106301 310 CZ P 164000106301310

Vl.užit:nar: 46 kg ve 120d: 215 kg ve 210d: 332 kg v 365d: 548 kg / kříž: 135 cm
 Přírůstek v testu : 1541 g / 90 přírůstek od narození: 1438 g / 101 šourek 40 cm
 Věk při ZV 419 dní aktuálně k 23.03.18 hmotnost: 588 kg výška v kříži: 140 cm

PLEMENNÉ HODNOTY						LINEARNÍ HODNOCENÍ											
	pp	ru	ME	pp	ru	TR	KT	OS	UT	Hmot	kříž	TR	KT	OS	UT	CE	
BÝK	PE	91	112	ME	98	90	98	113	117	112							
MATKA	PE	98	116	ME	92	92	102	115	118	115	682	148	24	20	17	6	67
OTEC	PE	80	106	ME	99	89	99	105	107	105	659	139	23	19	19	7	68

HODNOCEN: TR 8 / / 8 KT / / OS / / UT Výsledek:

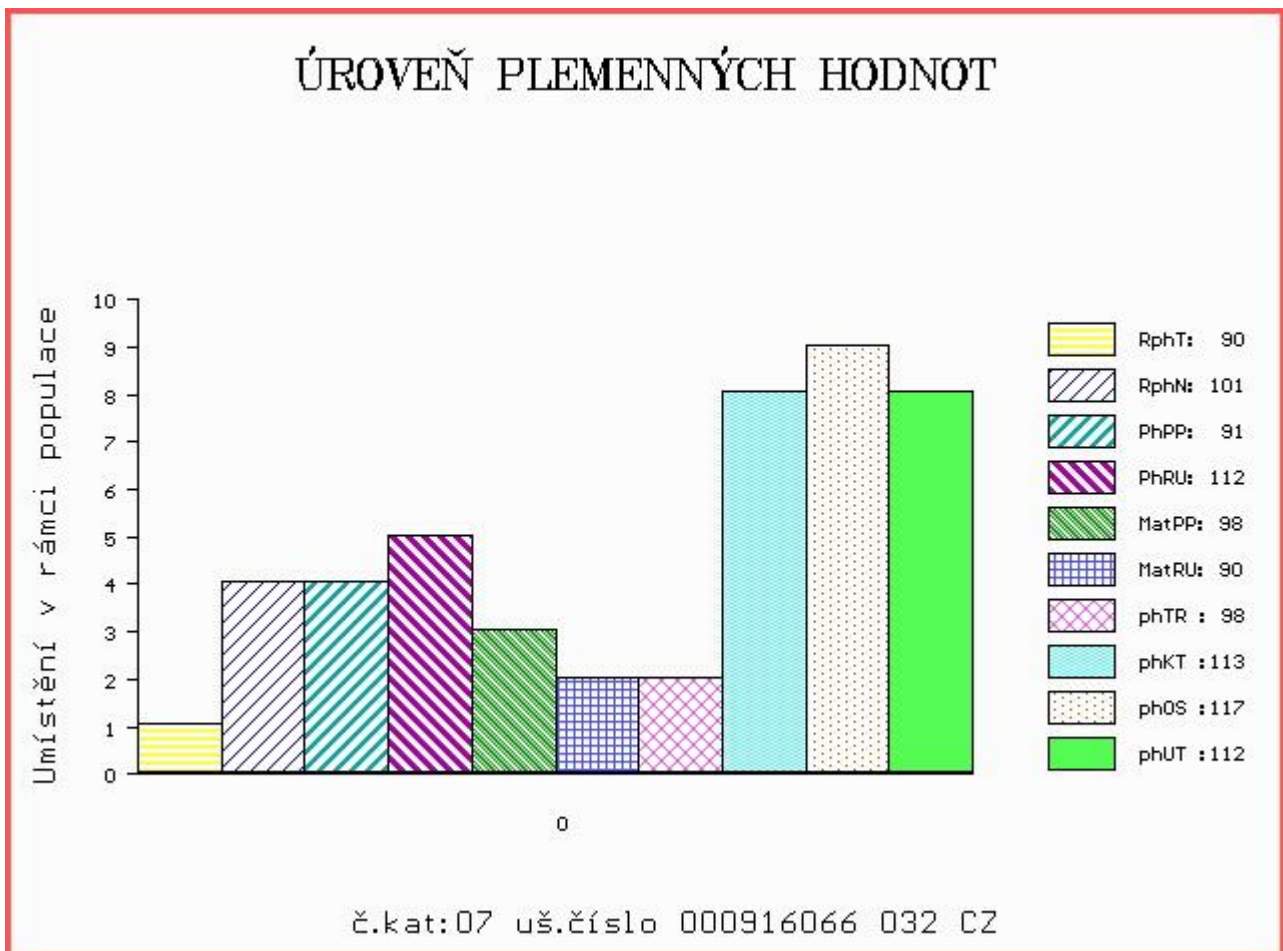

Číslo : 909189 032 CZ DUGAR Z LESTKOVA V Číslo katalogu 8
 Dat.nar. : 15.03.2017 Plemeno : S100 Masný simentál
 Chovatel : Ryneš Jan, Lestkov
 Majitel : Ryneš Jan, Lestkov

OOO ZSI 568 LYKKE DIXIE PP 41344-00399
 OO ZSI 844 URBAN PP 398000698129032
 MOO 240105 932 CZ P 398000240105932

OTEC PSI 031 BUGAR Z NOVÉ VODY V 429000673715071
 OMO SIP 379 LUNA AGRO V 060072013407
 MO 155941 972 CZ V 060000155941972
 MMO 118065 972 CZ R 060000118065972

OOM ZSI 400 HEDETOFT UNITED P 80185-00096
 OM ZSI 706 VINGEGAARD EXCELSIOR P 41524-01311
 MOM 4152400920 DK VINGEGAARD SAVANA P 41524-00920

MA 430040 932 CZ /1 ot ARABELA FM P 421000430040932
 OMM ZSI 167 BOVET IGLU P 069591115645
 MM 111657 942 CZ P 061000111657942
 MMM 108279 507 CZ R 140507108279

Vl.užit:nar: 45 kg ve 120d: 237 kg ve 210d: 355 kg v 365d: 649 kg / kříž: 144 cm
 Přírustek v testu : 1958 g / 114 přírustek od narození: 1662 g / 115 šourek 41 cm
 Věk při ZV 415 dní aktuálně k 23.03.18 hmotnost: 665 kg výška v kříži: 144 cm

PLEMENNÉ HODNOTY										LINEARNÍ HODNOCENÍ						
	pp	ru	ME	pp	ru	TR	KT	OS	UT	Hmot	kříž	TR	KT	OS	UT	CE
BÝK	PE	86	122	ME	103	100	114	104	100	104						
MATKA	PE	76	98	ME	112	107	93	93	94	93	707	145	26	20	20	7 73
OTEC	PE	90	130	ME	92	101	114	103	98	104	773	150	28	19	17	7 71

HODNOCEN: TR 10 / /10 KT / / OS / / UT Výsledek:

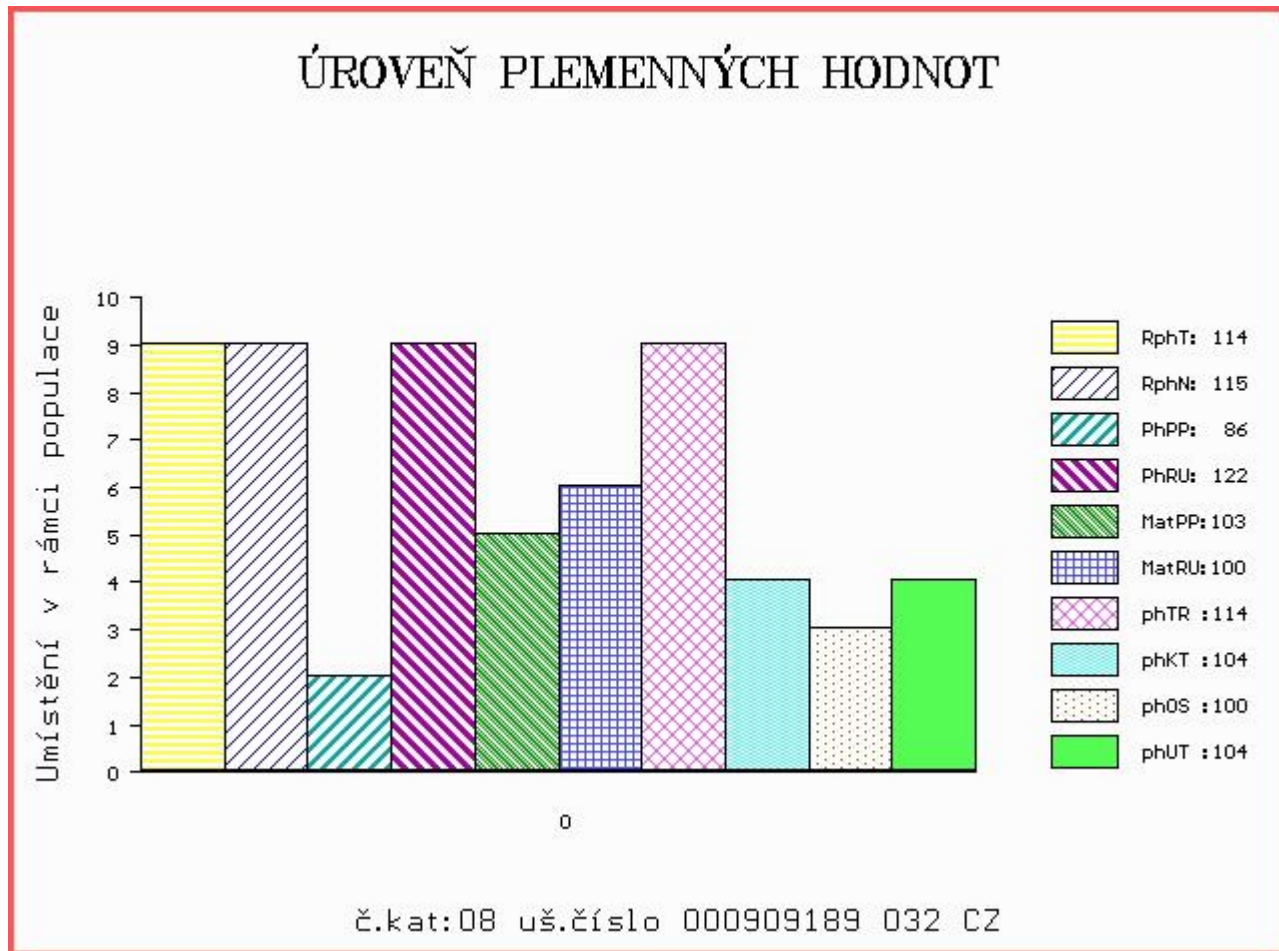

Číslo : 909190 032 CZ DRÁČEK Z LESTKOVA V Číslo katalogu 9
 Dat.nar. : 18.03.2017 Plemeno : S100 Masný simentál
 Chovatel : Ryneš Jan, Lestkov
 Majitel : Ryneš Jan, Lestkov

OOO ZSI 568 LYKKE DIXIE PP 41344-00399
 OO ZSI 844 URBAN PP 398000698129032
 MOO 240105 932 CZ P 398000240105932

OTEC PSI 031 BUGAR Z NOVÉ VODY V 429000673715071
 OMO SIP 379 LUNA AGRO V 060072013407
 MO 155941 972 CZ V 060000155941972
 MMO 118065 972 CZ R 060000118065972

OOM ZSI 400 HEDETOFT UNITED P 80185-00096
 OM ZSI 706 VINGEGAARD EXCELSIOR P 41524-01311
 MOM 4152400920 DK VINGEGAARD SAVANA P 41524-00920

MA 430034 932 CZ /1 ot ADRIANA FM P 421000430034932
 OMM ZSI 185 JAS VODŇANSKÝ P 145287126171
 MM 111656 942 CZ R 061000111656942
 MMM 108282 507 CZ P 061507108282

Vl.užit:nar: 44 kg ve 120d: 215 kg ve 210d: 370 kg v 365d: 631 kg / kříž: 140 cm
 Přírůstek v testu : 1525 g / 105 přírůstek od narození: 1608 g / 111 šourek 36 cm
 Věk při ZV 412 dní aktuálně k 23.03.18 hmotnost: 639 kg výška v kříži: 140 cm

PLEMENNÉ HODNOTY										LINEARNÍ HODNOCENÍ							
	pp	ru	pp	ru	TR	KT	OS	UT	Hmot	kříž	TR	KT	OS	UT	CE		
BÝK	PE	86	127	ME	108	96	109	115	115	116							
MATKA	PE	78	113	ME	122	94	105	112	114	112	740	148	26	21	20	8	75
OTEC	PE	90	130	ME	92	101	114	103	98	104	773	150	28	19	17	7	71

HODNOCEN: TR 8 / /10 KT / / OS / / UT Výsledek:

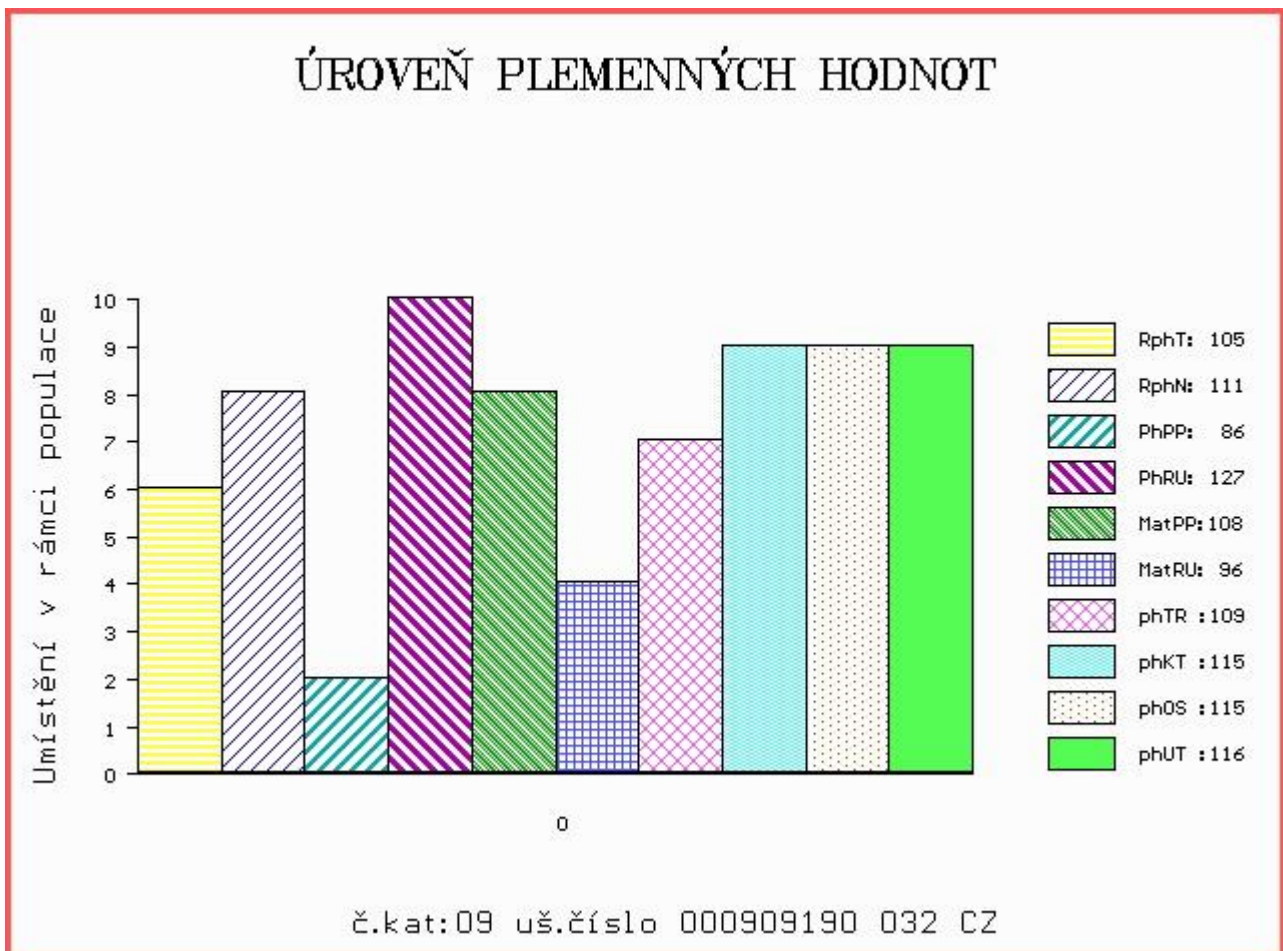

Číslo : 915980 032 CZ DARIO OD BÍLÉHO DOMU V Číslo katalogu 10
 Dat.nar. : 18.03.2017 Plemeno : S100 Masný simentál
 Chovatel : Zatloukal Jan, Velké Dvorce
 Majitel : Zatloukal Jan, Velké Dvorce

OOO 285 115 KAMAT AV MATBERGA P 94849
 OO 285 114 NELSON AV ABUEN P 96038
 MOO 79090437 SE 437 SENTA AV ABUEN P 96128

OTEC ZMS 448 SAMSON AV STOREGADREN P 97534
 OMO 285 116 KASMIR AV RORUM P 94851
 MO 6968567 SE 67 BIENE AV STOREGARDE P 112460
 MMO 6968537 SE 37 BIENE AV STOREGARDEN P 112020

OOM ZSI 016 BJERGS KOV HERLUF 48262-0290
 OM ZSI 114 CHOTEK P 164390040303
 MOM 4038 617 CZ PORSGARD JANE 21962-0460

MA 360558 932 CZ /1 ot R 164000360558932
 OMM ZSI 313 MOŘIC OD BÍLÉHO DOMU V 164000067879032
 MM 323510 932 CZ P 164000323510932
 MMM 175223 932 CZ R 164000175223932

Vl.užit:nar: 46 kg ve 120d: 199 kg ve 210d: 300 kg v 365d: 553 kg / kříž: 142 cm
 Přírustek v testu : 1666 g / 102 přírustek od narození: 1392 g / 106 šourek 40 cm
 Věk při ZV 412 dní aktuálně k 23.03.18 hmotnost: 561 kg výška v kříži: 142 cm

PLEMENNÉ HODNOTY										LINEARNÍ HODNOCENÍ							
	pp	ru	pp	ru	TR	KT	OS	UT		Hmot	kříž	TR	KT	OS	UT	CE	
BÝK	PE	85	112	ME	93	87	100	96	94	96							
MATKA	PE	96	102	ME	95	98	93	102	102	101	672	144	21	16	16	6	59
OTEC	PE	71	128	ME	88	73	111	97	95	99	0	0	0	0	0	0	0

HODNOCEN: TR 9 / / 8 KT / / OS / / UT Výsledek:

ÚROVEŇ PLEMENNÝCH HODNOT

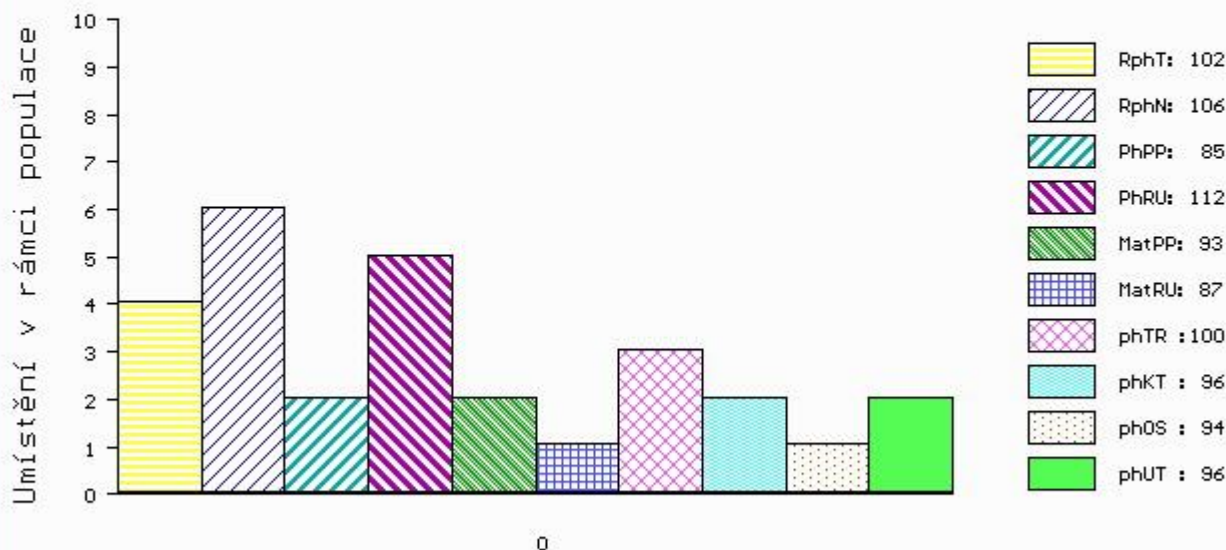

č.kat:10 uš.číslo 000915980 032 CZ

Číslo : 915985 032 CZ DALCO OD BÍLÉHO DOMU V Číslo katalogu 11
 Dat.nar. : 20.03.2017 Plemeno : S100 Masný simentál
 Chovatel : Zatloukal Jan, Velké Dvorce
 Majitel : Zatloukal Jan, Velké Dvorce

OOO 285 115 KAMAT AV MATBERGA P 94849
 OO 285 114 NELSON AV ABUEN P 96038
 MOO 79090437 SE 437 SENTA AV ABUEN P 96128

OTEC ZMS 448 SAMSON AV STOREGADREN P 97534
 OMO 285 116 KASMIR AV RORUM P 94851
 MO 6968567 SE 67 BIENE AV STOREGARDE P 112460
 MMO 6968537 SE 37 BIENE AV STOREGARDEN P 112020

OOM ZSI 445 LYKKE BRUMME P 41344-00368
 OM ZSI 768 TULLIUS ŠUMAVSKÝ V 158000658203032
 MOM 46570 932 CZ P 158000046570932

MA 429658 932 CZ /1 ot P 164000429658932
 OMM ZSI 309 MUZIKA OD BÍLÉHO DOMU P 164000067903032
 MM 175240 932 CZ R 164000175240932
 MMM 9978 617 CZ R 164617009978

Vl.užit:nar: 50 kg ve 120d: 206 kg ve 210d: 312 kg v 365d: 626 kg / kříž: 142 cm
 Přírustek v testu : 2100 g / 115 přírustek od narození: 1582 g / 120 šourek 39 cm
 Věk při ZV 410 dní aktuálně k 23.03.18 hmotnost: 632 kg výška v kříži: 142 cm

PLEMENNÉ HODNOTY										LINEARNÍ HODNOCENÍ							
	pp	ru	ME	pp	ru	TR	KT	OS	UT	Hmot	kříž	TR	KT	OS	UT	CE	
BÝK	PE	67	115	ME	82	88	98	97	98	98							
MATKA	PE	78	104	ME	73	103	98	103	104	104	683	144	22	18	18	6	64
OTEC	PE	71	128	ME	88	73	111	97	95	99	0	0	0	0	0	0	0

HODNOCEN: TR 9 / /10 KT / / OS / / UT Výsledek:

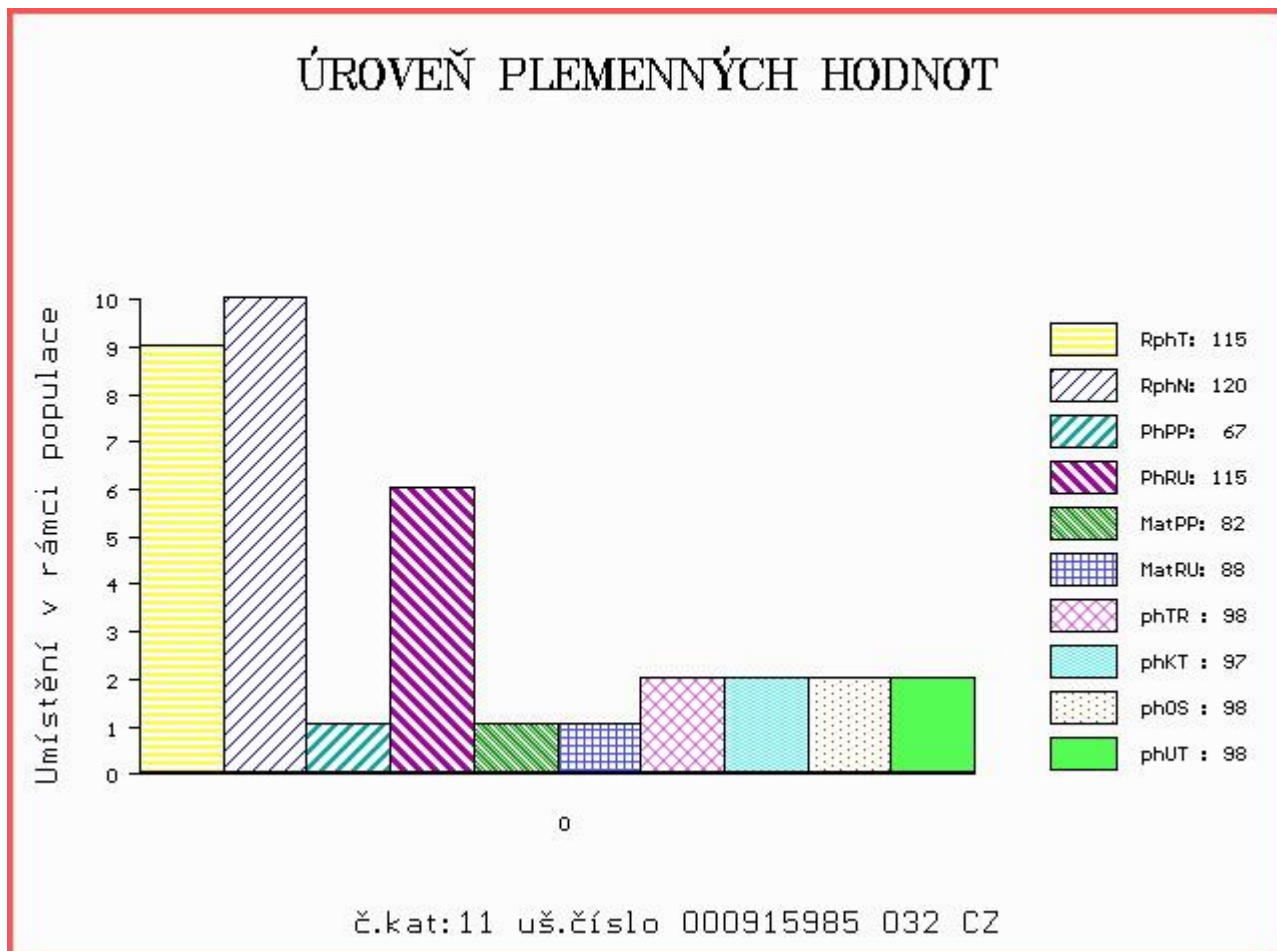

Číslo : 915989 032 CZ DAKARAI OD BÍLÉHO DOMU V Číslo katalogu 12
 Dat.nar. : 21.03.2017 Plemeno : S100 Masný simentál
 Chovatel : Zatloukal Jan, Velké Dvorce
 Majitel : Zatloukal Jan, Velké Dvorce

OOO 285 115 KAMAT AV MATBERGA P 94849
 OO 285 114 NELSON AV ABUEN P 96038
 MOO 79090437 SE 437 SENTA AV ABUEN P 96128

OTEC ZMS 448 SAMSON AV STOREGADREN P 97534
 OMO 285 116 KASMIR AV RORUM P 94851
 MO 6968567 SE 67 BIENE AV STOREGARDE P 112460
 MMO 6968537 SE 37 BIENE AV STOREGARDEN P 112020

OOM ZSI 390 LYKKE ATLANTIS P 41344-00347
 OM ZSI 927 UCKER Z MALEŠIC P 410000771014031
 MOM 1403229349 DE PP 14.032 29349

MA 429622 932 CZ /1 ot R 164000429622932
 OMM SIP 007 IGOR 21876-0114
 MM 136882 932 CZ R 164000136882932
 MMM 6128 617 CZ R 164617006128

Vl.užit:nar: 46 kg ve 120d: 200 kg ve 210d: 320 kg v 365d: 604 kg / kříž: 139 cm
 Přírůstek v testu : 1800 g / 104 přírůstek od narození: 1531 g / 111 šourek 39 cm
 Věk při ZV 409 dní aktuálně k 23.03.18 hmotnost: 608 kg výška v kříži: 139 cm

PLEMENNÉ HODNOTY										LINEARNÍ HODNOCENÍ							
	pp	ru	pp	ru	TR	KT	OS	UT	Hmot	kříž	TR	KT	OS	UT	CE		
BÝK	PE	81	118	ME	99	80	105	99	98	100							
MATKA	PE	90	106	ME	107	88	96	100	102	100	728	145	24	21	20	7	72
OTEC	PE	71	128	ME	88	73	111	97	95	99	0	0	0	0	0	0	0

HODNOCEN: TR 8 / /10 KT / / OS / / UT Výsledek:

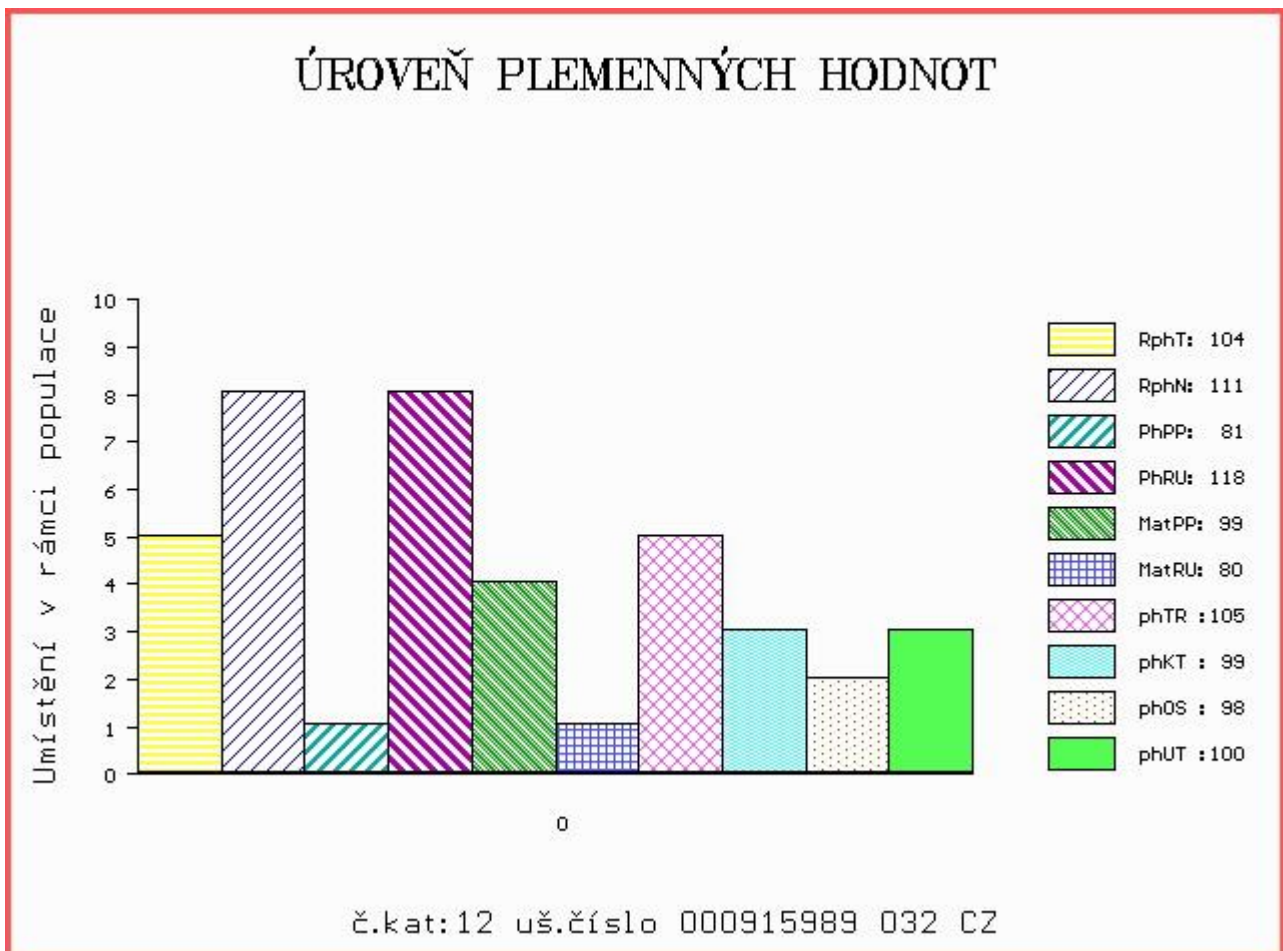

Číslo : 915995 032 CZ DUKA OD BÍLÉHO DOMU V Číslo katalogu 13
 Dat.nar. : 23.03.2017 Plemeno : S100 Masný simentál
 Chovatel : Zatloukal Jan, Velké Dvorce
 Majitel : Zatloukal Jan, Velké Dvorce

OOO 285 115 KAMAT AV MATBERGA P 94849
 OO 285 114 NELSON AV ABUEN P 96038
 MOO 79090437 SE 437 SENTA AV ABUEN P 96128

OTEC ZMS 448 SAMSON AV STOREGADREN P 97534
 OMO 285 116 KASMIR AV RORUM P 94851
 MO 6968567 SE 67 BIENE AV STOREGARDE P 112460
 MMO 6968537 SE 37 BIENE AV STOREGARDEN P 112020

OOM ZSI 260 LEV Z CUNKOVA P 253031000685
 OM ZSI 462 OČKO OD BÍLÉHO DOMU P 164000540677032
 MOM 4052 617 CZ TOFTLUND JUDI 69418-0071

MA 397287 932 CZ /1 ot P 164000397287932
 OMM ZSI 178 JIŘÍK VODŇANSKÝ P 145287117144
 MM 175203 932 CZ P 164000175203932
 MMM 8631 370 CZ P 164370008631

Vl.užit:nar: 46 kg ve 120d: 193 kg ve 210d: 297 kg v 365d: 594 kg / kříž: 144 cm
 Přírůstek v testu : 2000 g / 113 přírůstek od narození: 1501 g / 113 šourek 46 cm
 Věk při ZV 407 dní aktuálně k 23.03.18 hmotnost: 594 kg výška v kříži: 144 cm

PLEMENNÉ HODNOTY										LINEARNÍ HODNOCENÍ						
	pp	ru	ME	pp	ru	TR	KT	OS	UT	Hmot	kříž	TR	KT	OS	UT	CE
BÝK	PE	75	106	ME	81	93	97	83	81	85						
MATKA	PE	90	93	ME	82	109	99	94	94	96	687	146	23	19	19	7 68
OTEC	PE	71	128	ME	88	73	111	97	95	99	0	0	0	0	0	0

HODNOCEN: TR 10 / /10 KT / / OS / / UT Výsledek:

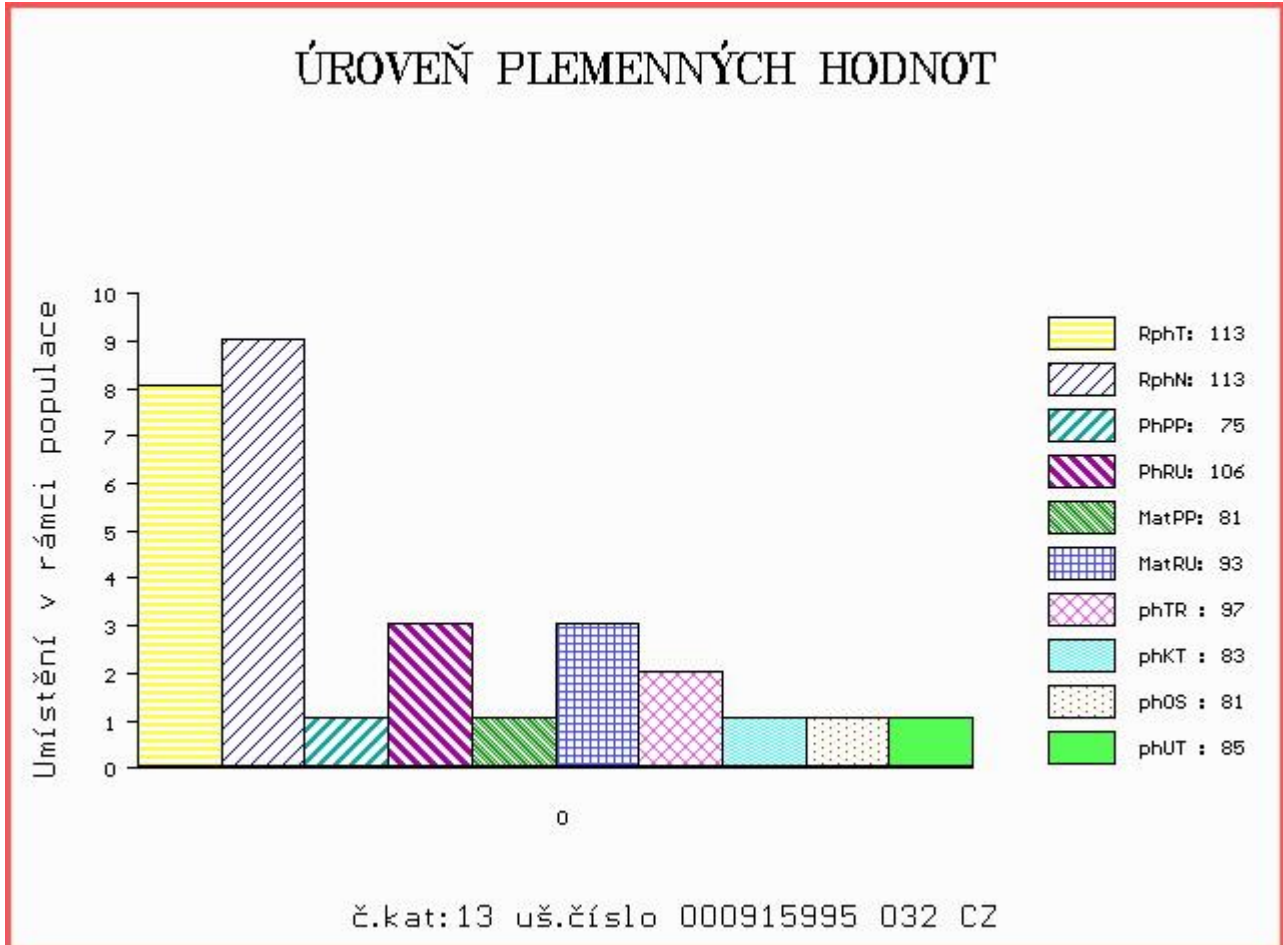

Číslo : 915996 032 CZ DUME OD BÍLÉHO DOMU R Číslo katalogu 14
 Dat.nar. : 23.03.2017 Plemeno : S100 Masný simentál
 Chovatel : Zatloukal Jan, Velké Dvorce
 Majitel : Zatloukal Jan, Velké Dvorce

OOO 285 115 KAMAT AV MATBERGA P 94849
 OO 285 114 NELSON AV ABUEN P 96038
 MOO 79090437 SE 437 SENTA AV ABUEN P 96128

OTEC ZMS 448 SAMSON AV STOREGADREN P 97534
 OMO 285 116 KASMIR AV RORUM P 94851
 MO 6968567 SE 67 BIENE AV STOREGARDE P 112460
 MMO 6968537 SE 37 BIENE AV STOREGARDEN P 112020

OOM ZSI 592 LANGMOSE DON JUAN P 87201-00135
 OM ZSI 903 UBER OD BÍLÉHO DOMU P 164000692720032
 MOM 64846 932 CZ P 164000064846932

MA 429707 932 CZ /1 ot P 164000429707932
 OMM ZSI 263 LÍN VODŇANSKÝ P 145031021381
 MM 136926 932 CZ P 164000136926932
 MMM 1806 617 CZ HERMI 567 580 246

Vl.užit:nar: 46 kg ve 120d: 198 kg ve 210d: 306 kg v 365d: 533 kg / kříž: 135 cm
 Přírůstek v testu : 1416 g / 96 přírůstek od narození: 1334 g / 103 šourek 39 cm
 Věk při ZV 407 dní aktuálně k 23.03.18 hmotnost: 533 kg výška v kříži: 135 cm

PLEMENNÉ HODNOTY										LINEARNÍ HODNOCENÍ						
	pp	ru	pp	ru	TR	KT	OS	UT	Hmot	kříž	TR	KT	OS	UT	CE	
BÝK	PE	71 115	ME	88 85	94	93	94	94								
MATKA	PE	79 110	ME	94 91	96	100	102	101	690	/ 145	24	20	20	7	71	
OTEC	PE	71 128	ME	88 73	111	97	95	99	0	/	0	0	0	0	0	

HODNOCEN: TR 6 / / 7 KT / / OS / / UT Výsledek:

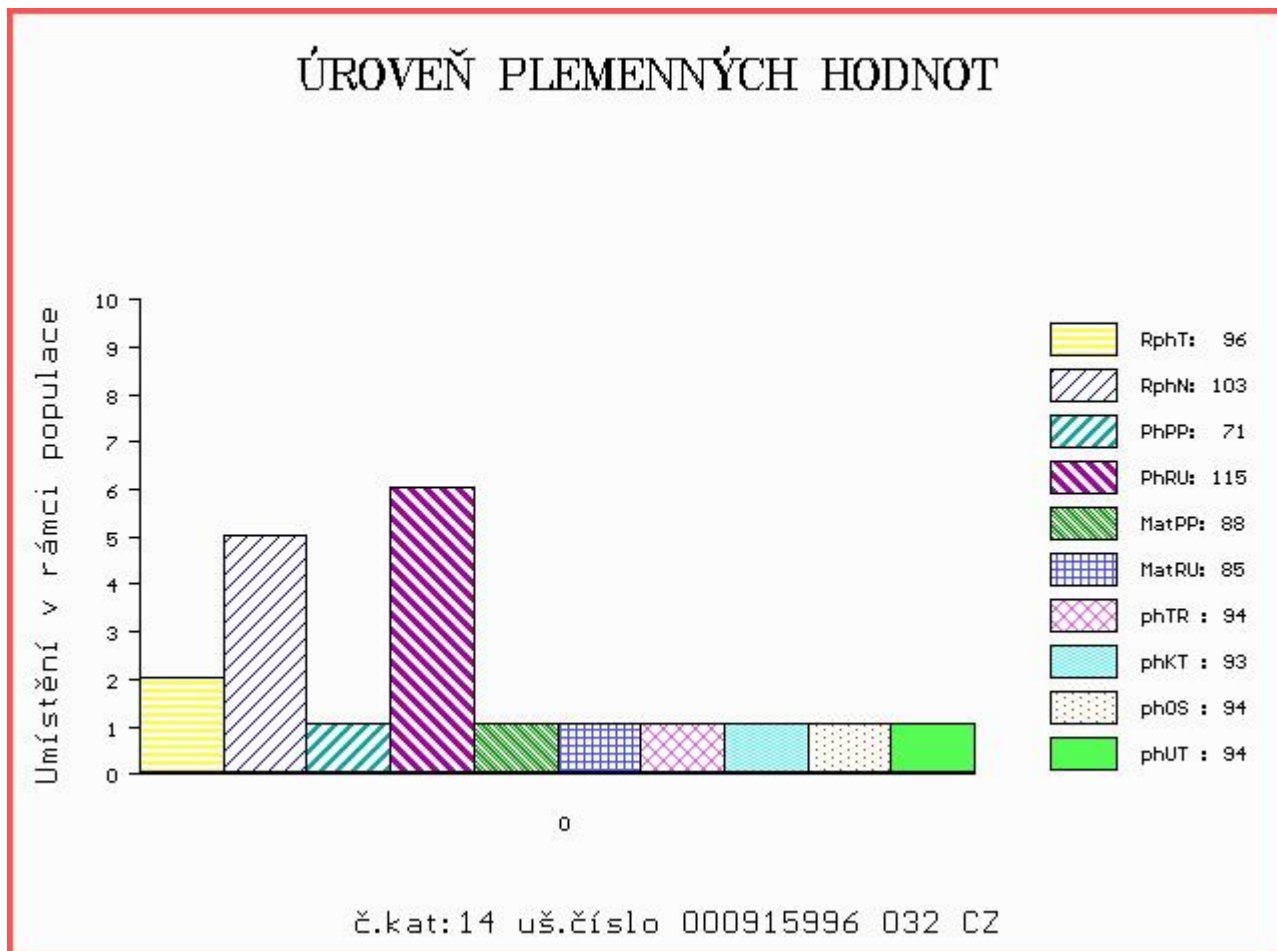

Číslo : **916002 032 CZ** **DON OD BÍLÉHO DOMU V** Číslo katalogu 15
 Dat.nar. : 27.03.2017 Plemeno : S100 Masný simentál
 Chovatel : Zatloukal Jan, Velké Dvorce
 Majitel : Zatloukal Jan, Velké Dvorce

OOO 285 115 KAMAT AV MATBERGA P 94849
 OO 285 114 NELSON AV ABUEN P 96038
 MOO 79090437 SE 437 SENTA AV ABUEN P 96128

OTEC ZMS 448 SAMSON AV STOREGADREN P 97534
 OMO 285 116 KASMIR AV RORUM P 94851
 MO 6968567 SE 67 BIENE AV STOREGARDE P 112460
 MMO 6968537 SE 37 BIENE AV STOREGARDEN P 112020

OOM 269 502 SLIEVENAGH FANTASTIC M042510
 OM ZSI 592 LANGMOSE DON JUAN P 87201-00135
 MOM 8720100115 DK LANGMOSE AFRODITE P 87201-00115

MA 429685 932 CZ /1 ot P 164000429685932
 OMM ZSI 260 LEV Z CUNKOVA P 253031000685
 MM 231636 932 CZ P 164000231636932
 MMM 106328 310 CZ P 164000106328310

Vl.užit:nar: **46** kg ve 120d: **211** kg ve 210d: **341** kg v 365d: **686** kg / kříž: **145** cm
 Přírůstek v testu : **2291 g / 125** přírůstek od narození: **1748 g / 132** šourek **44** cm
 Věk při ZV **403** dní aktuálně k 23.03.18 hmotnost: **677** kg výška v kříži: **145** cm

PLEMENNÉ HODNOTY										LINEARNÍ HODNOCENÍ							
	pp	ru	ME	pp	ru	TR	KT	OS	UT	Hmot	kříž	TR	KT	OS	UT	CE	
BÝK	PE	84	128	ME	92	79	111	101	97	101							
MATKA	PE	94	118	ME	92	94	109	108	106	109	682	144	21	20	18	7	66
OTEC	PE	71	128	ME	88	73	111	97	95	99	0	0	0	0	0	0	0

HODNOCEN: TR 10 / /10 KT / / OS / / UT Výsledek:

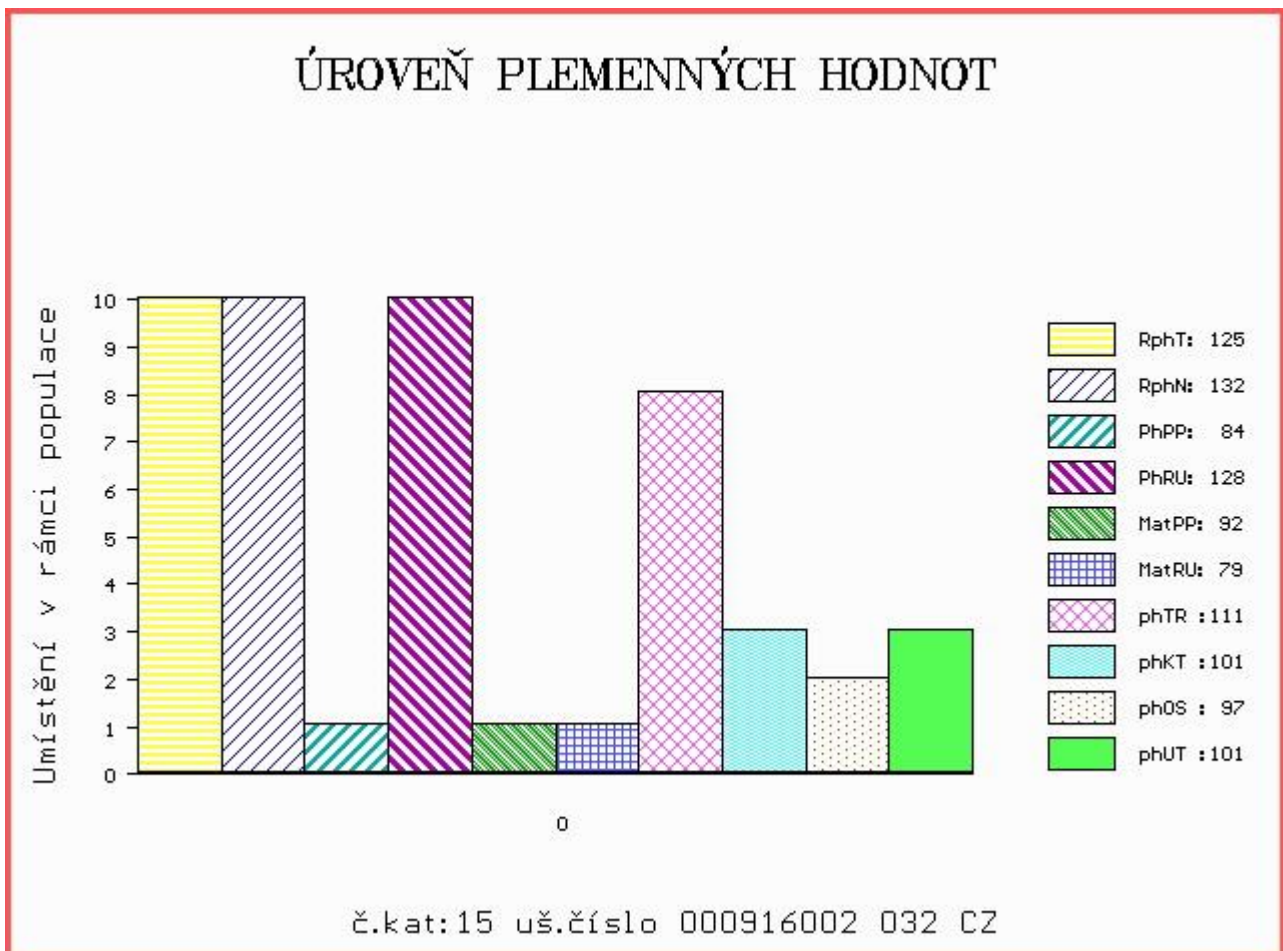

Číslo : 916078 032 CZ DRAK OD BÍLÉHO DOMU P Číslo katalogu 16
 Dat.nar. : 31.03.2017 Plemeno : S100 Masný simentál
 Chovatel : Zatloukal Jan, Velké Dvorce
 Majitel : Zatloukal Jan, Velké Dvorce

OOO 269 502 SLIEVENAGH FANTASTIC M042510
 OO ZSI 592 LANGMOSE DON JUAN P 87201-00135
 MOO 8720100115 DK LANGMOSE AFRODITE P 87201-00115

OTEC ZSI 903 UBER OD BÍLÉHO DOMU P 164000692720032
 OMO ZSI 059 UBBERUDGARD ISAK 83552-0063
 MO 64846 932 CZ P 164000064846932
 MMO 9535 617 CZ R 164617009535

OOM ZSI 390 LYKKE ATLANTIS P 41344-00347
 OM ZSI 591 LYKKE CAMARO P 41344-00396
 MOM 4134400226 DK LYKKE RONJA 41344-00226

MA 360613 932 CZ /3 ot R 164000360613932
 OMM SIP 492 MINCE OD BÍLÉHO DOMU R 164000067860032
 MM 231685 932 CZ R 164000231685932
 MMM 64867 932 CZ P 164000064867932

Vl.užit:nar: 46 kg ve 120d: 210 kg ve 210d: 321 kg v 365d: 570 kg / kříž: 138 cm
 Přírůstek v testu : 1633 g / 92 přírůstek od narození: 1431 g / 103 šourek 41 cm
 Věk při ZV 399 dní aktuálně k 23.03.18 hmotnost: 557 kg výška v kříži: 138 cm

PLEMENNÉ HODNOTY										LINEARNÍ HODNOCENÍ							
	pp	ru	pp	ru	TR	KT	OS	UT	Hmot	kříž	TR	KT	OS	UT	CE		
BÝK	PE	90	111	ME	105	85	99	106	106	105							
MATKA	PE	96	108	ME	109	85	105	112	113	112	670	149	24	19	18	7	68
OTEC	PE	80	106	ME	99	89	99	105	107	105	659	139	23	19	19	7	68

HODNOCEN: TR 8 / / 9 KT / / OS / / UT Výsledek:

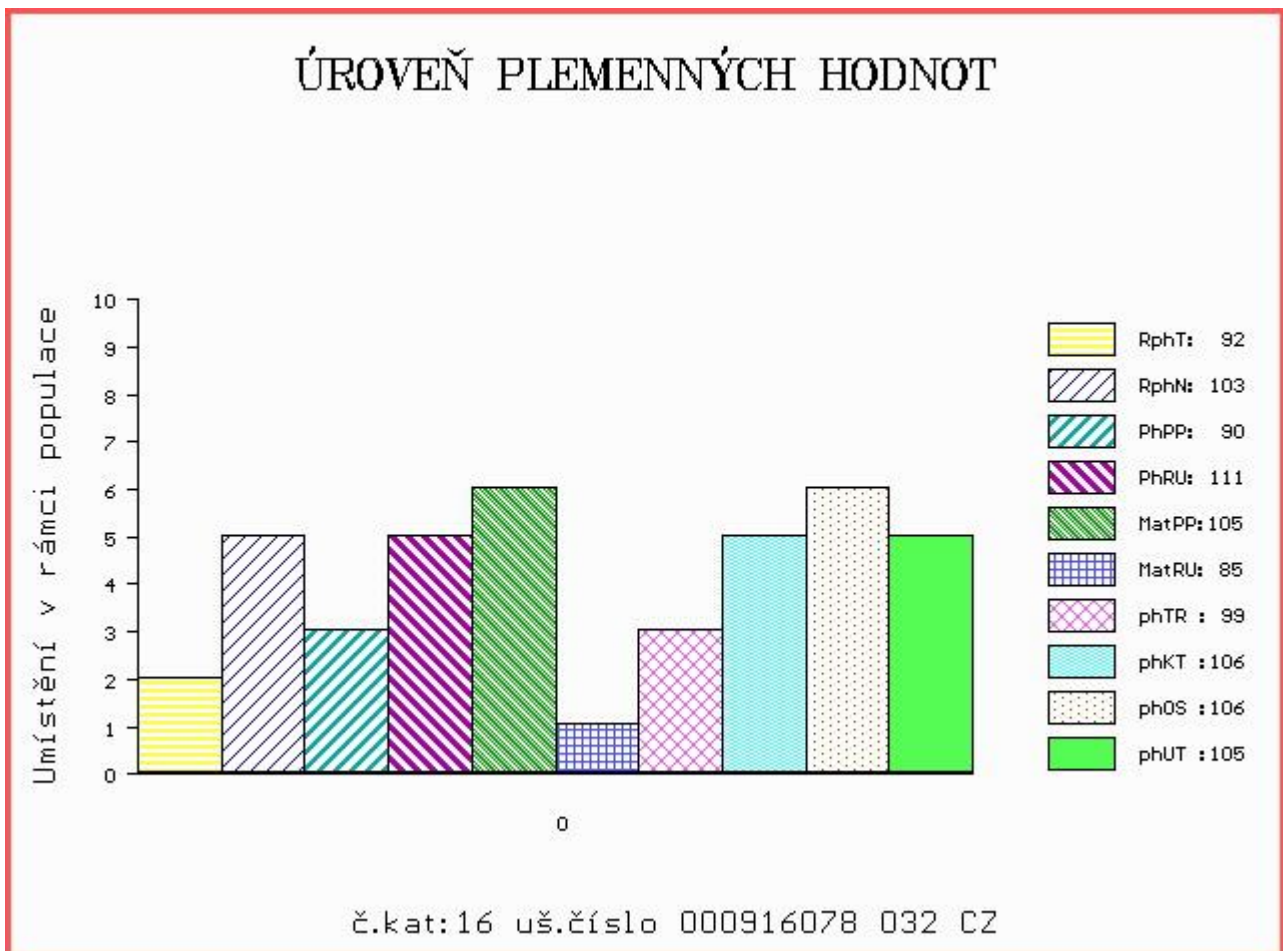

Číslo : 762103 032 CZ DEEP RED DEŠENICKÝ Číslo katalogu 17
 Dat.nar. : 11.02.2017 Plemeno : G100 Aberdeen Angus
 Chovatel : Bouček Miloslav, Dešenice
 Majitel : Bouček Miloslav, Dešenice

OOO 270 929 RED BUF CRK CHF 824-1658 299558
 OO 269 241 RED LCHMN GRAND CANYON 1244G 566481
 MOO 475841 CA RED KRN REBA'S ROBIN 475841

OTEC ZAI 315 LANIGAN RED DEEP CANYON ET 331505810172
 OMO 262 695 RED BRYLOR NEW TREND 22D 788836
 MO 1297723 CA RED BAR MM ANNIE 51R 1297723
 MMO 880360 CA RED BAR MM ANNIE 85G 880360

OOM ZAA 166 KJM SOMETHING SPECIAL 286473
 OM ZAA 519 MILDA RED Z PĚČÍNA 268000049652031
 MOM 2670 117 CZ RED WIL-SEL MISS REDFORD 42E 828412

MA 282497 931 CZ /8 ot PAMELA RED Z RANČIC 326000282497931
 OMM ZAA 238 RED LAZY SBJ HOBO 12E 825517
 MM 48145 242 CZ FINESA RED REBECCA 5K 096242048145
 MMM 2679 117 CZ RED SILVERVIEW REBECCA 329C 764613

Vl.užit:nar: 41 kg ve 120d: 192 kg ve 210d: 313 kg v 365d: 554 kg / kříž: 132 cm
 Přírůstek v testu : 1791 g / 98 přírůstek od narození: 1454 g / 94 šourek 42 cm
 Věk při ZV 447 dní aktuálně k 23.03.18 hmotnost: 630 kg výška v kříži: 138 cm

PLEMENNÉ HODNOTY										LINEARNÍ HODNOCENÍ							
	pp	ru	pp	ru	TR	KT	OS	UT	Hmot	kříž	TR	KT	OS	UT	CE		
BÝK	PE	101	103	ME	100	105	103	101	101	102							
MATKA	PE	104	94	ME	106	108	91	86	87	86	548	135	20	19	20	7	66
OTEC	PE	98	104	ME	96	104	106	108	108	110	0	0	0	0	0	0	0

HODNOCEN: TR 8 / /10 KT / / OS / / UT Výsledek:

ÚROVEŇ PLEMENNÝCH HODNOT

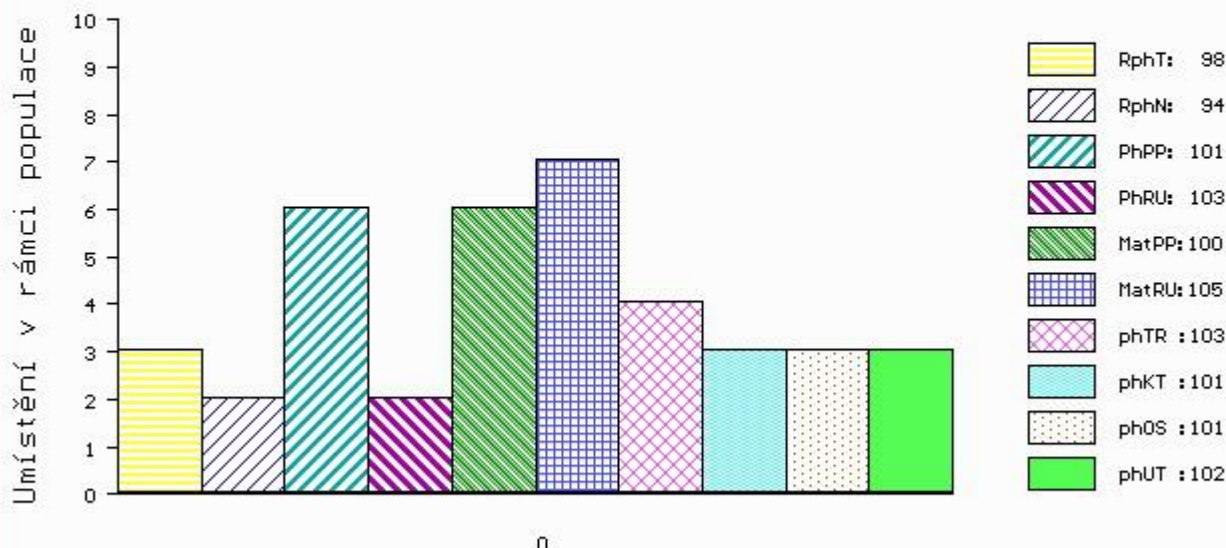

č.kat:17 uš.číslo 000762103 032 CZ

Číslo : 592791 041 CZ DETONATOR RED SR Číslo katalogu 18
 Dat.nar. : 12.02.2017 Plemeno : G100 Aberdeen Angus
 Chovatel : Tůma Oldřich, Mariánské Lázně
 Majitel : Tůma Oldřich, Mariánské Lázně

OOO 270 840 RED SSS YUKON 440K 1026377
 OO ZAA 707 RINO RED ET 398000624489031
 MOO 851403 CA RED JCC YONSOTTU 38F 851403

OTEC PAA 337 VINAR RED 449000779511031
 OMO 270 931 RED BJR MAKE MY DAY 981 411482
 MO 360330 931 CZ RED ET 398000360330931
 MMO 852282 CA RED MEM COUNTESS 17F 852282

OOM ZAA 453 KARMÍN RED 16M ET 035282053009
 OM ZAA 726 RUBEL RED ZDB 035000629088031
 MOM 57938 242 CZ KAROLÍNA RED ZDB 28M 035000057938242

MA 421307 931 CZ /4 ot ULLA RED Z RANČIC 326000421307931
 OMM ZAA 519 MILDA RED Z PĚČÍNA 268000049652031
 MM 321373 931 CZ RED KARMA Z RANČIC 19U 326000321373931
 MMM 184541 931 CZ AFR ELCON 3R 326000184541931

Vl.užit:nar: 38 kg ve 120d: 197 kg ve 210d: 340 kg v 365d: 559 kg / kříž: 134 cm
 Přírustek v testu : 1716 g / 104 přírustek od narození: 1480 g / 104 šourek 46 cm
 Věk při ZV 446 dní aktuálně k 23.03.18 hmotnost: 636 kg výška v kříži: 137 cm

PLEMENNÉ HODNOTY										LINEARNÍ HODNOCENÍ							
	pp	ru	pp	ru	TR	KT	OS	UT	Hmot	kříž	TR	KT	OS	UT	CE		
BÝK	PE	100	122	ME	91	100	104	110	112	112							
MATKA	PE	99	116	ME	112	98	104	106	108	108	826	142	25	23	23	8	79
OTEC	PE	101	125	ME	69	104	108	102	100	104	652	137	25	18	18	6	67

HODNOCEN: TR 8 / /10 KT / / OS / / UT Výsledek:

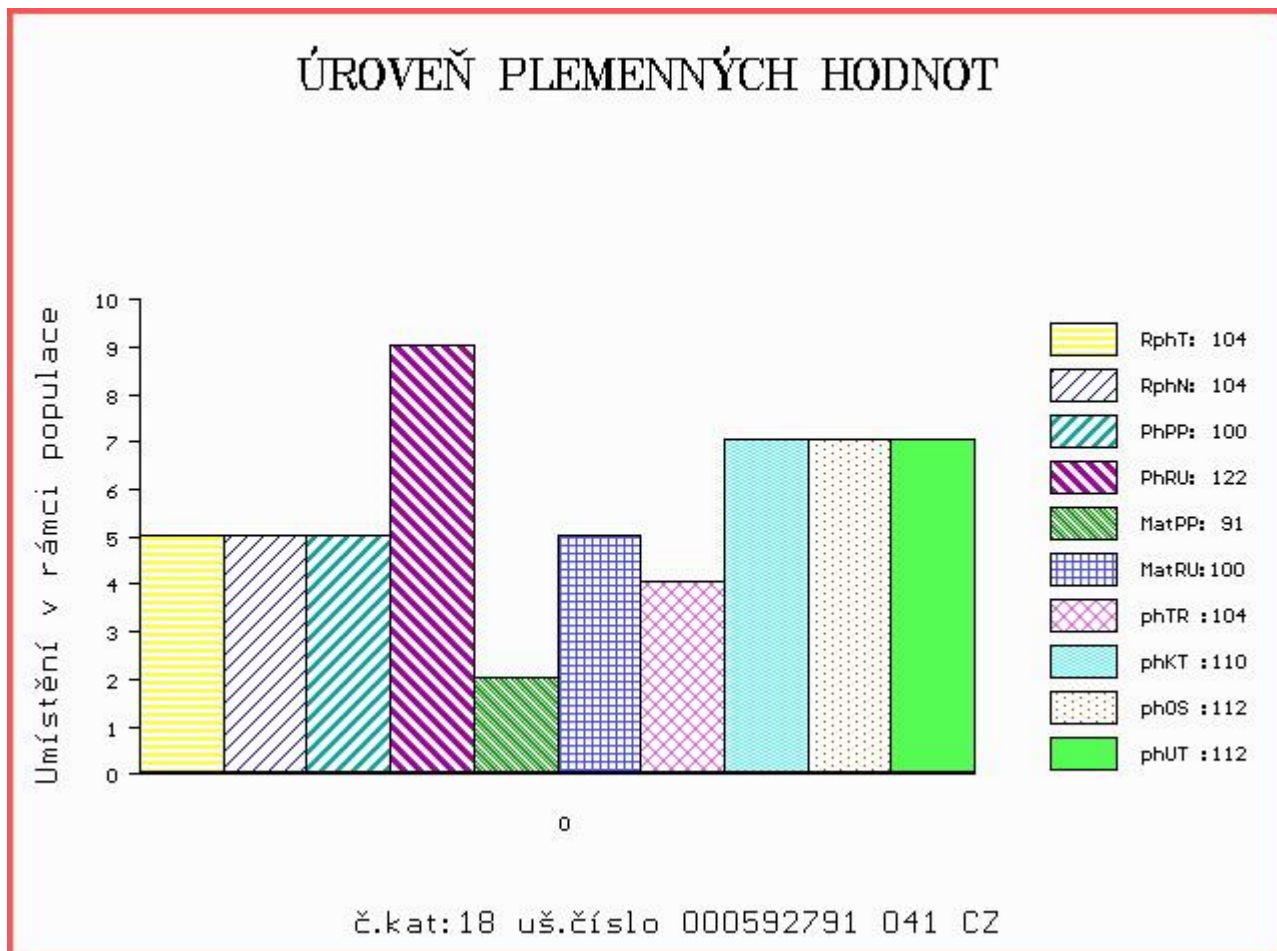

Číslo : **36402 034 CZ** **MEWIL DUNDEE 9F** Číslo katalogu 19
 Dat.nar. : 13.02.2017 Plemeno : G100 Aberdeen Angus
 Chovatel : Vráblik Miroslav, Ing., Trhové Sviny
 Majitel : Vráblik Miroslav, Ing., Trhové Sviny

OOO ZAA 540 ROCKN D AMBUSH 1531 12396365
 OO ZAA 668 PROCES ZDB 035000576094031
 MOO 195194 931 CZ NELLA ZDB 25R 035000195194931

OTEC ZAA 865 TOBRUK ZDB 035000708238031
 OMO ZAA 479 LASO ZDB 27N 035031010437
 MO 282275 931 CZ PANDA ZDB 035000282275931
 MMO 10888 931 CZ LAMPA ZDB 144N 035931010888

OOM 270 362 PLAINVIEW SAUGAHATCHEE 31X 13328473
 OM ZAA 706 MEWIL RAUL ET 604U 045000600090031
 MOM 969880 CA YOUNG DALE LUCY 12J 969880

MA 487736 931 CZ /3 ot MEWIL PRIDE 38A 448000487736931
 OMM ZAA 411 RED SSS HIGH MARK 272D 805674
 MM 200844 931 CZ MEWIL RED PRIDE 7R 045000200844931
 MMM 120729 201 CZ MEWIL PRIDE 10K 045201120729

Vl.užit:nar: 35 kg ve 120d: 191 kg ve 210d: 329 kg v 365d: 508 kg / kříž: 127 cm
 Přírustek v testu : 1508 g / 94 přírustek od narození: 1362 g / 101 šourek 38 cm
 Věk při ZV 445 dní aktuálně k 23.03.18 hmotnost: 584 kg výška v kříži: 134 cm

PLEMENNÉ HODNOTY						LINEARNÍ HODNOCENÍ											
	pp	ru	pp	ru	TR	KT	OS	UT	Hmot	kříž	TR	KT	OS	UT	CE		
BÝK	PE	107	111	ME	76	105	93	111	117	110							
MATKA	PE	91	112	ME	85	106	101	104	105	105	842	144	26	23	20	8	77
OTEC	PE	107	110	ME	75	100	96	121	129	119	596	132	20	23	22	7	72

HODNOCEN: TR 6 / / 8 KT / / OS / / UT Výsledek:

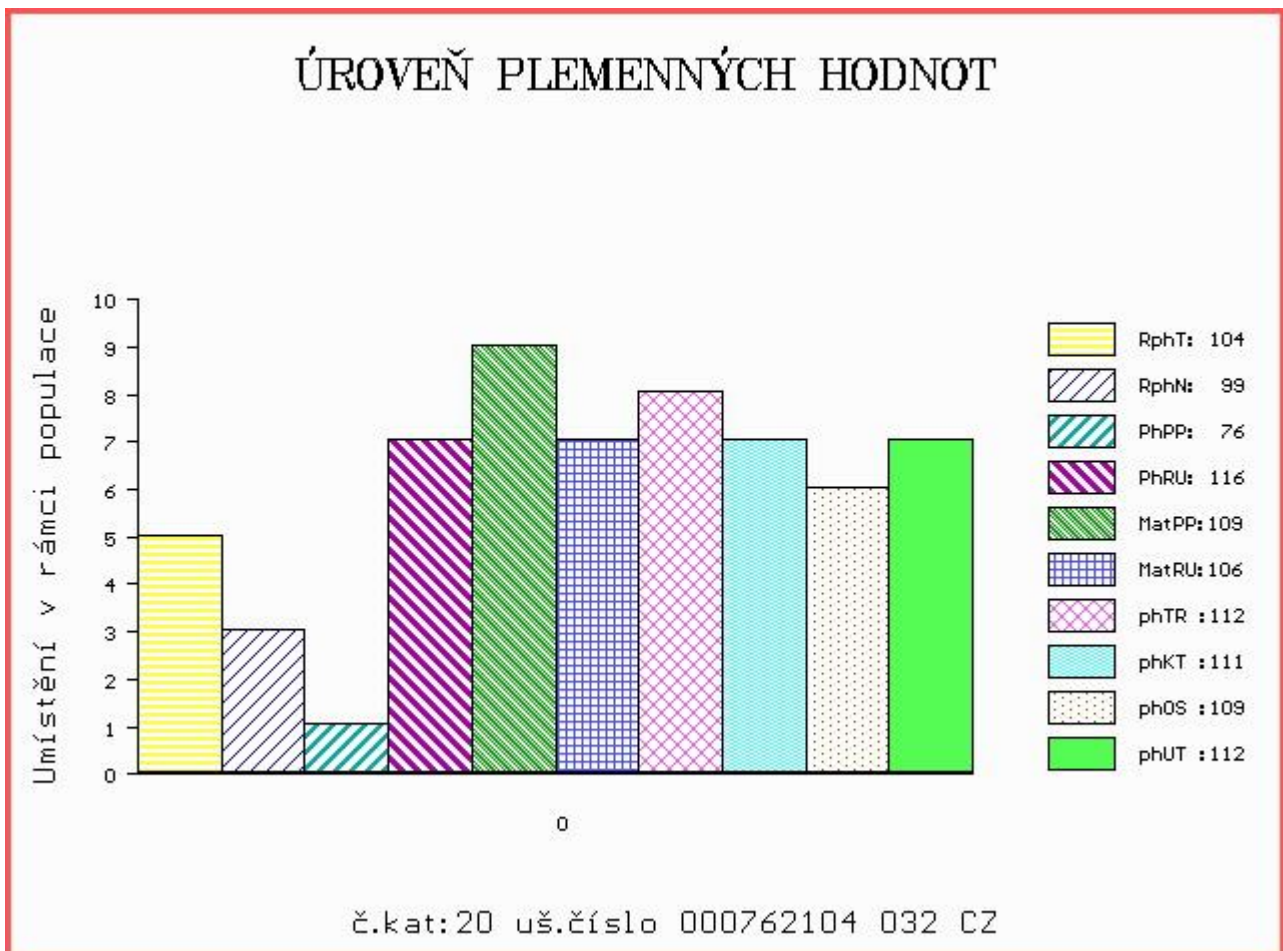

Číslo : 762104 032 CZ DABANT RED DEŠENICKÝ Číslo katalogu 20
 Dat.nar. : 14.02.2017 Plemeno : G100 Aberdeen Angus
 Chovatel : Bouček Miloslav, Dešenice
 Majitel : Bouček Miloslav, Dešenice

OOO 270 929 RED BUF CRK CHF 824-1658 299558
 OO 269 241 RED LCHMN GRAND CANYON 1244G 566481
 MOO 475841 CA RED KRN REBA'S ROBIN 475841

OTEC ZAI 315 LANIGAN RED DEEP CANYON ET 331505810172
 OMO 262 695 RED BRYLOR NEW TREND 22D 788836
 MO 1297723 CA RED BAR MM ANNIE 51R 1297723
 MMO 880360 CA RED BAR MM ANNIE 85G 880360

OOM 269 108 GARDENS SENSATION 039 S1 11433378
 OM ZAA 567 RED BASIN SENSATION 702E 991759
 MOM 11941696 US STEVENSON ELEMRERE 538C 11941696

MA 291964 931 CZ /8 ot RED 268000291964931
 OMM ZAA 336 RED NORTHLINE LIKE A ROCK 1F 870563
 MM 132584 201 CZ LINDA RED Z PĚČÍNA 268000132584201
 MMM 4820 117 CZ FINESA RED MABEL 10H 096117004820

Vl.užit:nar: 57 kg ve 120d: 234 kg ve 210d: 364 kg v 365d: 604 kg / kříž: 136 cm
 Přírůstek v testu : 1716 g / 104 přírůstek od narození: 1517 g / 99 šourek 41 cm
 Věk při ZV 444 dní aktuálně k 23.03.18 hmotnost: 667 kg výška v kříži: 138 cm

PLEMENNÉ HODNOTY										LINEARNÍ HODNOCENÍ							
	pp	ru	pp	ru	TR	KT	OS	UT	Hmot	kříž	TR	KT	OS	UT	CE		
BÝK	PE	76	116	ME	109	106	112	111	109	112							
MATKA	PE	94	107	ME	100	117	98	102	102	102	804	141	25	22	23	8	78
OTEC	PE	98	104	ME	96	104	106	108	108	110	0	0	0	0	0	0	0

HODNOCEN: TR 8 / /10 KT / / OS / / UT Výsledek:

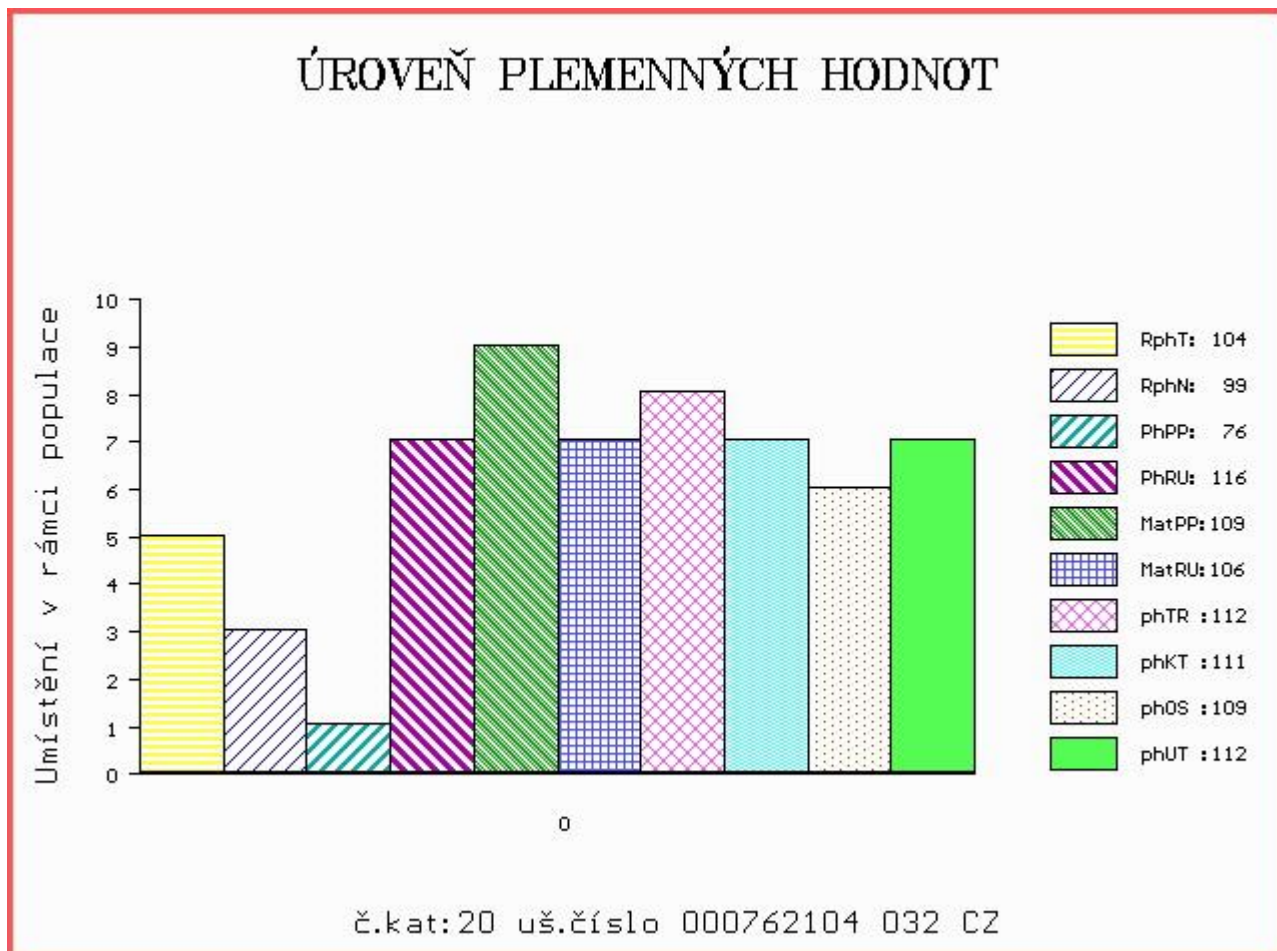

Číslo : **602355 041 CZ** **DÉNOM RED DY** Číslo katalogu 21
 |Dat.nar. : 28.02.2017 Plemeno : G100 Aberdeen Angus
 |Chovatel : Tůmová Anna ing.,M.Lázně
 |Majitel : Tůmová Anna ing.,M.Lázně

OOO ZAA 572 RED RIIS STRYKER 394 ET 85569-00394
 OO ZAA 747 SATAN RED Z PĚČÍNA 268000640955031
 MOO 251471 931 CZ PAOLA RED Z PĚČÍNA 268000251471931

Otec ZAI 156 ZLECHAU RED ZL 350000554737041
 OMO ZAA 633 BAKKENS BENJAMIN RED 78030-00103
 MO 137960 941 CZ RED 350000137960941
 MMO 108569 510 CZ 119510108569

OOM ZAA 453 KARMÍN RED 16M ET 035282053009
 OM ZAA 726 RUBEL RED ZDB 035000629088031
 MOM 57938 242 CZ KAROLÍNA RED ZDB 28M 035000057938242

MA 454034 931 CZ /4 ot UNIMA RED Z RANČIC 326000454034931
 OMM ZAA 411 RED SSS HIGH MARK 272D 805674
 MM 251467 931 CZ 268000251467931
 MMM 132580 201 CZ 268000132580201

Vl.užit:nar: 38 kg ve 120d: 233 kg ve 210d: 374 kg v 365d: 579 kg / kříž: 137 cm
 Přírůstek v testu : 1525 g / 100 přírůstek od narození: 1497 g / 102 šourek 40 cm
 Věk při ZV 430 dní aktuálně k 23.03.18 hmotnost: 619 kg výška v kříži: 138 cm

PLEMENNÉ HODNOTY										LINEARNÍ HODNOCENÍ						
	pp	ru	pp	ru	TR	KT	OS	UT		Hmot	kříž	TR	KT	OS	UT	CE
BÝK	PE	101	126	ME	106	97	109	111	111	112						
MATKA	PE	103	109	ME	103	116	92	97	99	99	720	140	21	19	20	7 67
Otec	PE	98	136	ME	108	80	111	110	110	109	668	137	22	19	20	7 68

HODNOCEN: TR 8 / /10 KT / / OS / / UT Výsledek:

ÚROVEŇ PLEMENNÝCH HODNOT

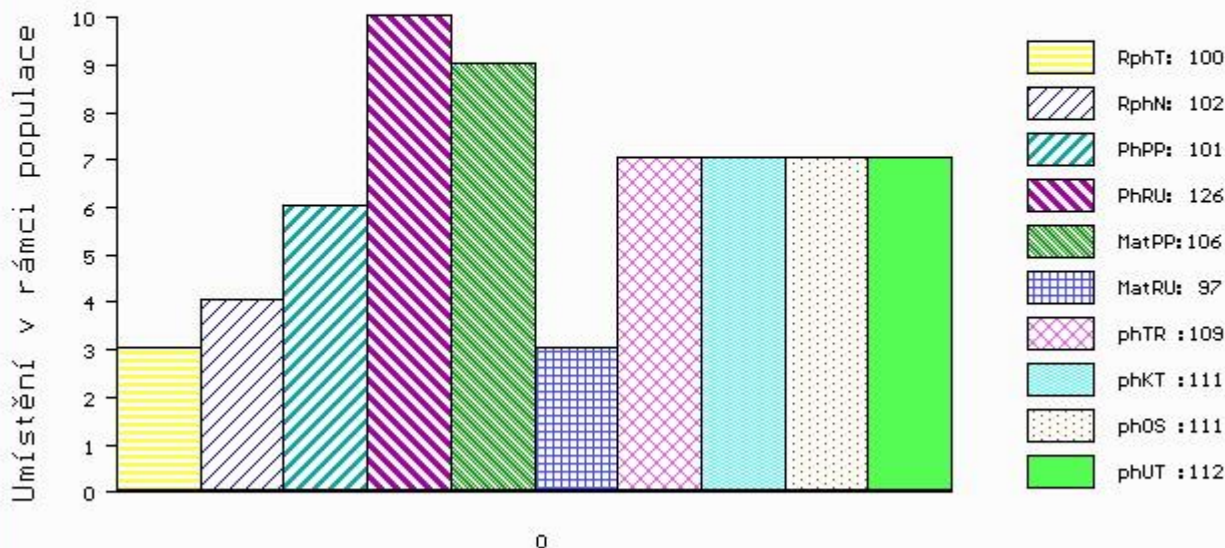

č.kat:21 uš.číslo 000602355 041 CZ

Číslo : 876831 032 CZ DALMINO RED Z TUNĚCHOD Číslo katalogu 22
 Dat.nar. : 04.03.2017 Plemeno : G100 Aberdeen Angus
 Chovatel : Valenta Jiří, Ing., Tuněchody
 Majitel : Valenta Jiří, Ing., Tuněchody

OOO 265 398 RED LCC HEAVEN OR BUST 1000B 385386
 OO ZAA 289 HANIBAL ET 119117005702
 MOO 476676 US LMB ST REBECCA 589 476676

OTEC PAA 793 BANIBAL RED Z TUNĚCHOD 406000814339032
 OMO AAP 636 NATUR RED POLMER 281000502055072
 MO 302269 932 CZ 406000302269932
 MMO 213225 932 CZ 406000213225932

OOM 265 398 RED LCC HEAVEN OR BUST 1000B 385386
 OM ZAA 283 HAWKINS BRONZE 495436
 MOM 425091 CA KARA'S PRIDE MISS BETH 425091

MA 242851 932 CZ /7 ot 406000242851932
 OMM ZAA 410 GRAND ISLAND ELMO 12364259
 MM 48715 931 CZ MEWIL TILDA 11P 045000048715931
 MMM 6134 201 CZ WILBAR TILDA 4C 045201006134

Vl.užit:nar: 35 kg ve 120d: 209 kg ve 210d: 339 kg v 365d: 536 kg / kříž: 138 cm
 Přírustek v testu : 1533 g / 96 přírustek od narození: 1383 g / 95 šourek 43 cm
 Věk při ZV 426 dní aktuálně k 23.03.18 hmotnost: 566 kg výška v kříži: 138 cm

PLEMENNÉ HODNOTY						LINEARNÍ HODNOCENÍ											
	pp	ru	pp	ru	TR	KT	OS	UT	Hmot	kříž	TR	KT	OS	UT	CE		
BÝK	PE	109	114	ME	102	106	107	105	103	104							
MATKA	PE	105	105	ME	111	107	99	106	107	106	740	139	22	17	18	6	63
OTEC	PE	108	119	ME	96	108	123	106	99	104	621	142	28	18	15	4	65

HODNOCEN: TR 9 / / 9 KT / / OS / / UT Výsledek:

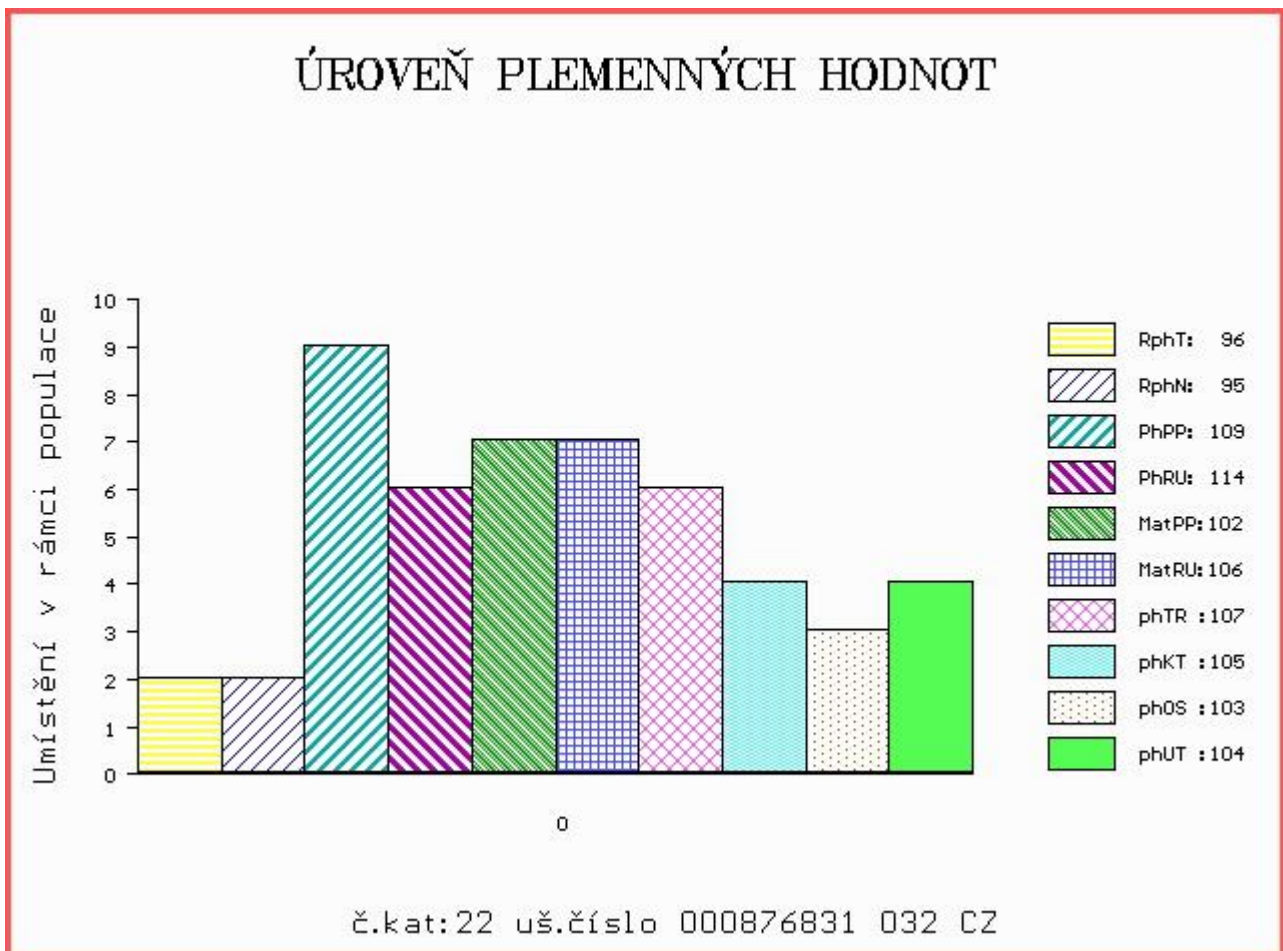

Číslo : 876832 032 CZ DAMAR Z TUNĚCHOD Číslo katalogu 23
 Dat.nar. : 04.03.2017 Plemeno : G100 Aberdeen Angus
 Chovatel : Valenta Jiří, Ing., Tuněchody
 Majitel : Valenta Jiří, Ing., Tuněchody

OOO 272 123 RED LAZY MC STOUT 308 1343852
 OO ZAA 847 RED LAZY MC COWBOY CUT 26U 1441140
 MOO 1136455 CA RED LAZY MC STAR 185M 1136455

Otec ZAI 400 BAZY Z TUNĚCHOD 406000814337032
 OMO ZAA 283 HAWKINS BRONZE 495436
 MO 242849 932 CZ 406000242849932
 MMO 55290 931 CZ 035000055290931

OOM ZAA 212 KENWAW MAXIMUM 2D 788841
 OM ZAA 374 AFM JAKARTA 13L 027282048103
 MOM 19556 242 CZ 035242019556

MA 55297 931 CZ /6 ot 035000055297931
 OMM ZAA 203 DAKAR 053282060751
 MM 7454 517 CZ 54H 035517007454
 MMM 438 117 CZ BARBARA 38E 035117000438

Vl.užit:nar: 34 kg ve 120d: 205 kg ve 210d: 320 kg v 365d: 534 kg / kříž: 131 cm
 Přírustek v testu : 1708 g / 103 přírustek od narození: 1391 g / 102 šourek 37 cm
 Věk při ZV 426 dní aktuálně k 23.03.18 hmotnost: 568 kg výška v kříži: 131 cm

PLEMENNÉ HODNOTY										LINEARNÍ HODNOCENÍ							
	pp	ru	pp	ru	TR	KT	OS	UT	Hmot	kříž	TR	KT	OS	UT	CE		
BÝK	PE	110	114	ME	94	99	97	107	112	108							
MATKA	PE	91	106	ME	103	99	96	103	108	106	766	141	22	19	20	7	68
Otec	PE	115	112	ME	92	105	112	119	121	118	635	134	23	20	20	7	70

HODNOCEN: TR 5 / / 9 KT / / OS / / UT Výsledek:

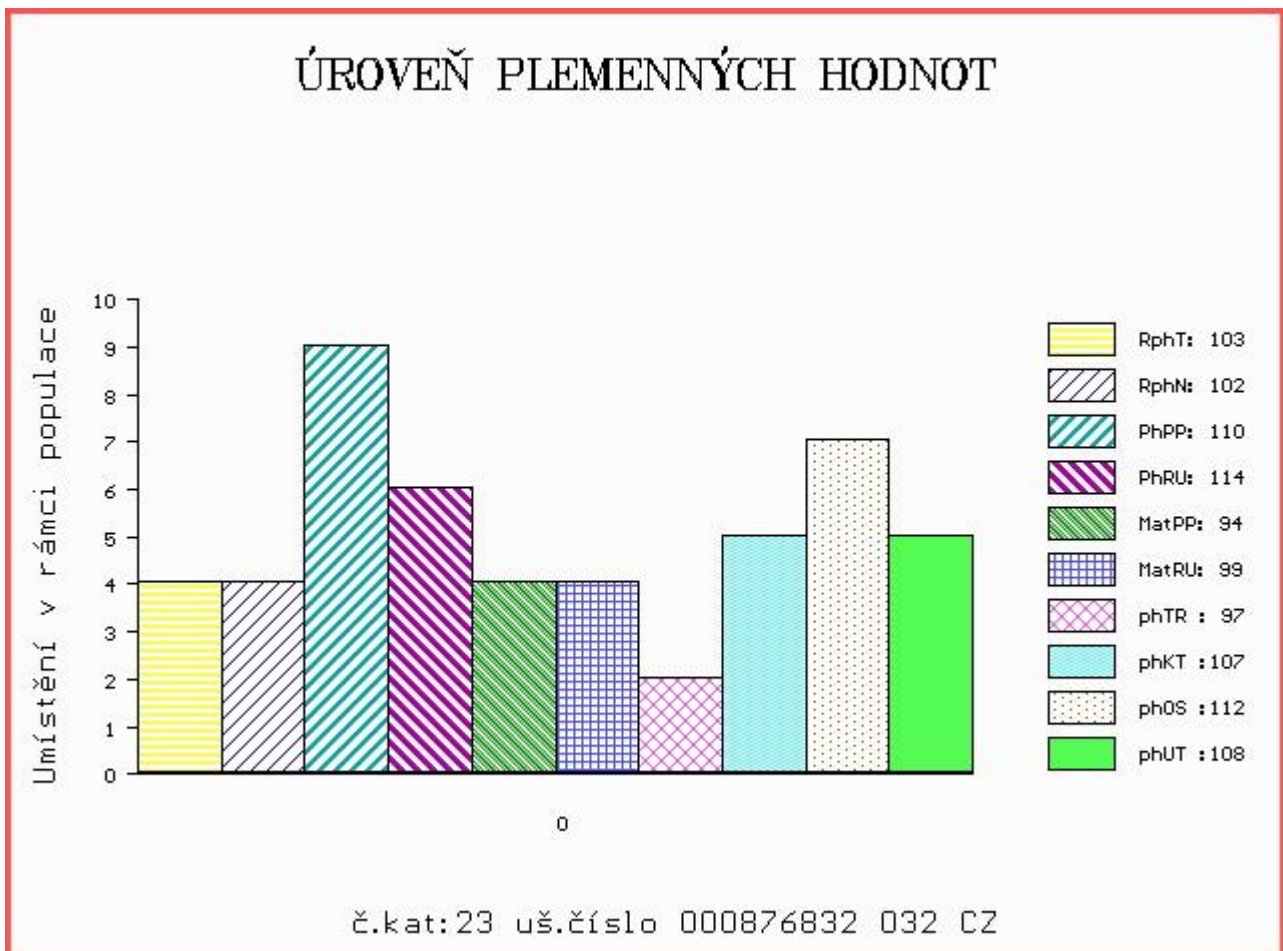

Číslo : **36410 034 CZ** **MEWIL DOMINÁTOR 18F** Číslo katalogu 24
 Dat.nar. : 09.03.2017 Plemeno : G100 Aberdeen Angus
 Chovatel : Vráblík Miroslav, Ing., Trhové Sviny
 Majitel : Vráblík Miroslav, Ing., Trhové Sviny

OOO 265 369 YOUNG DALE SONNIC 440W 641712
 OO ZAA 168 YOUNG DALE SONNIC 47Z 703992
 MOO 599238 CA YOUNG DALE GRACE 89S 599238

Otec PAA 773 MEWIL BUKANÝR 13D 448000928309031
 OMO AAP 316 MEWIL KÁBUL 31K 045281105137
 MO 244258 931 CZ MEWIL LASS 45S 045000244258931
 MMO 43645 242 CZ MEWIL BP LASS 110 J 045242043645

OOM 267 504 YOUNG DALE REAL DEAL 18K 1023568
 OM ZAA 515 YOUNG DALE TOUCH DOWN 36M 1119460
 MOM 757111 CA PAT LADY SANDRA 2C 757111

MA 400041 931 CZ /6 ot MEWIL QUEEN 6X 045000400041931
 OMM AAP 316 MEWIL KÁBUL 31K 045281105137
 MM 200856 931 CZ MEWIL QUEEN 36R 045000200856931
 MMM 4407 201 CZ WILBAR QUEEN IDELETTE 820A 725118

Vl.užit:nar: **52** kg ve 120d: **217** kg ve 210d: **368** kg v 365d: **632** kg / kříž: **141** cm
 Přírůstek v testu : **1925 g / 111** přírůstek od narození: **1609 g / 113** šourek **37** cm
 Věk při ZV **421** dní aktuálně k 23.03.18 hmotnost: **662** kg výška v kříži: **144** cm

PLEMENNÉ HODNOTY										LINEARNÍ HODNOCENÍ							
	pp	ru	pp	ru	TR	KT	OS	UT	Hmot	kříž	TR	KT	OS	UT	CE		
BÝK	PE	77	128	ME	111	96	115	107	106	109							
MATKA	PE	100	123	ME	91	104	106	105	105	108							
Otec	PE	73	120	ME	121	93	115	101	97	102	612	150	28	23	18	7	76
											612	142	28	20	17	6	71

HODNOCEN: TR 10 / /10 KT / / OS / / UT Výsledek:

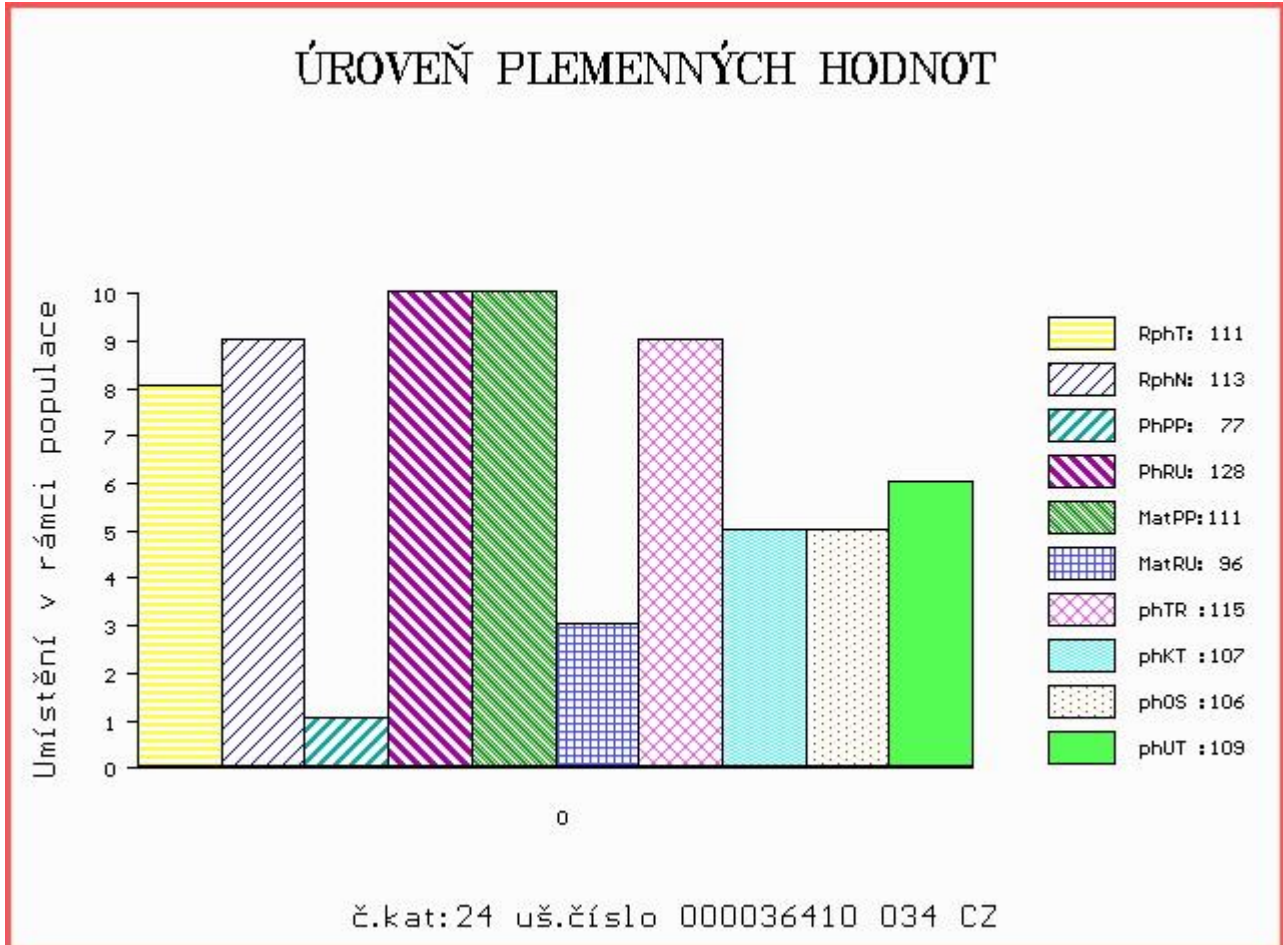

Číslo : 876834 032 CZ DANKAR Z TUNĚCHOD Číslo katalogu 25
 Dat.nar. : 09.03.2017 Plemeno : G100 Aberdeen Angus
 Chovatel : Valenta Jiří, Ing., Tuněchody
 Majitel : Valenta Jiří, Ing., Tuněchody

OOO 272 123 RED LAZY MC STOUT 308 1343852
 OO ZAA 847 RED LAZY MC COWBOY CUT 26U 1441140
 MOO 1136455 CA RED LAZY MC STAR 185M 1136455

Otec ZAI 400 BAZY Z TUNĚCHOD 406000814337032
 OMO ZAA 283 HAWKINS BRONZE 495436
 MO 242849 932 CZ 406000242849932
 MMO 55290 931 CZ 035000055290931

OOM ZAA 283 HAWKINS BRONZE 495436
 OM AAP 939 SPECIÁL Z TUNĚCHOD 406000609689032
 MOM 55469 931 CZ MEWIL EULA 117P 045000055469931

MA 357305 932 CZ /3 ot VANJA Z TUNĚCHOD 406000357305932
 OMM ZAA 247 2J DIRECTOR 27F 851993
 MM 48722 931 CZ MEWIL PRIDE 25P 045000048722931
 MMM 120767 201 CZ MEWIL PRIDE 8L 045000120767201

Vl.užit:nar: 42 kg ve 120d: 223 kg ve 210d: 339 kg v 365d: 564 kg / kříž: 135 cm
 Přírůstek v testu : 1666 g / 102 přírůstek od narození: 1433 g / 102 šourek 38 cm
 Věk při ZV 421 dní aktuálně k 23.03.18 hmotnost: 585 kg výška v kříži: 139 cm

PLEMENNÉ HODNOTY						LINEARNÍ HODNOCENÍ											
	pp	ru	pp	ru	TR	KT	OS	UT	Hmot	kříž	TR	KT	OS	UT	CE		
BÝK	PE	103	114	ME	94	105	109	112	112	111							
MATKA	PE	96	108	ME	93	110	103	105	106	106	796	145	27	21	20	7	75
Otec	PE	115	112	ME	92	105	112	119	121	118	635	134	23	20	20	7	70

HODNOCEN: TR 9 / /10 KT / / OS / / UT Výsledek:

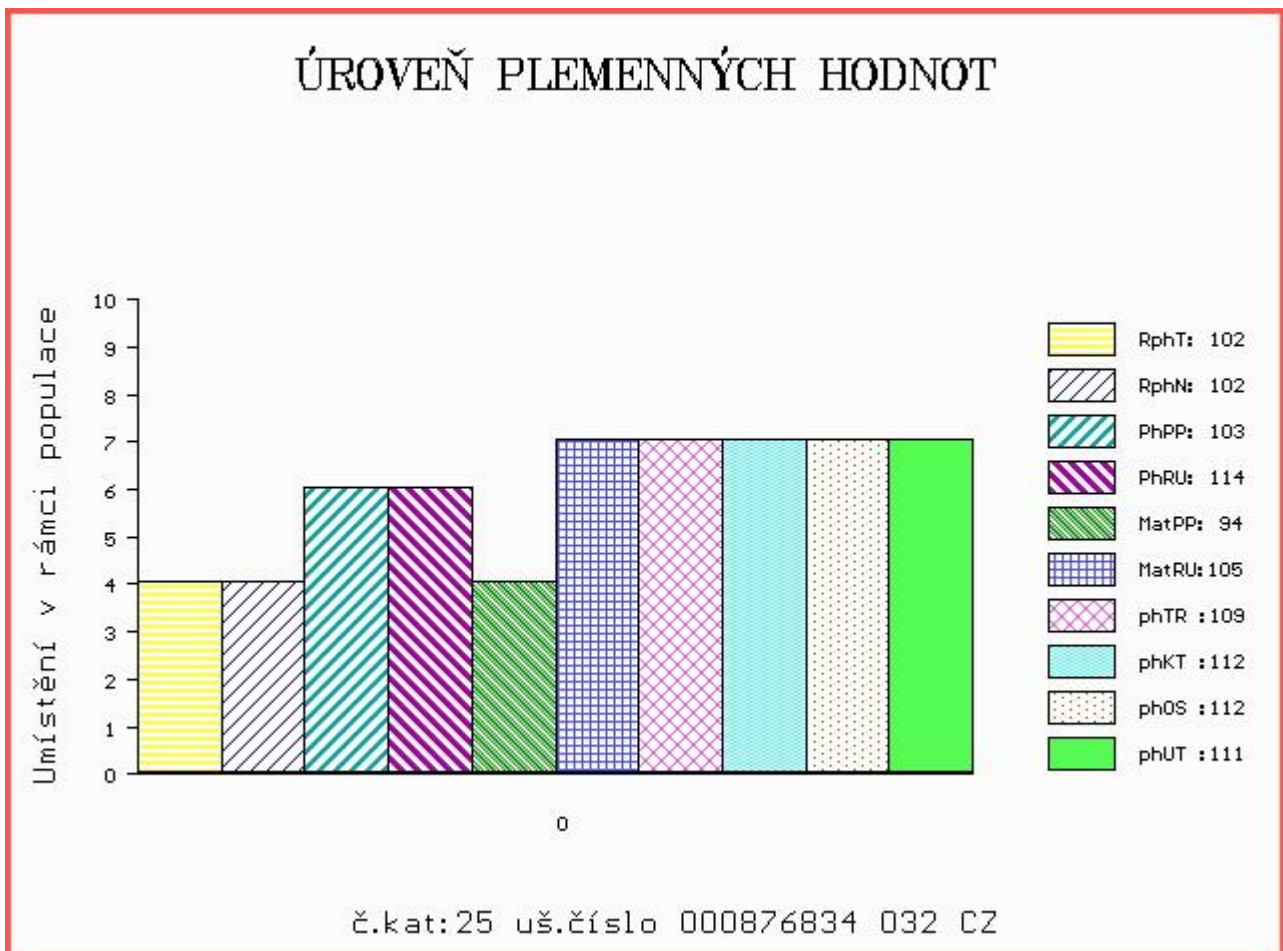

Číslo : **602358 041 CZ DENÁR RED DY** Číslo katalogu 26
 Dat.nar. : 12.03.2017 Plemeno : G100 Aberdeen Angus
 Chovatel : Tůmová Anna ing.,M.Lázně
 Majitel : Tůmová Anna ing.,M.Lázně

OOO ZAA 572 RED RIIS STRYKER 394 ET 85569-00394
 OO ZAA 747 SATAN RED Z PĚČÍNA 268000640955031
 MOO 251471 931 CZ PAOLA RED Z PĚČÍNA 268000251471931

Otec ZAI 156 ZLECHAU RED ZL 350000554737041
 OMO ZAA 633 BAKKENS BENJAMIN RED 78030-00103
 MO 137960 941 CZ RED 350000137960941
 MMO 108569 510 CZ 119510108569

OOM AAP 121 AFM GOBLÉN 027117002755
 OM AAP 582 MEWIL NORFOLK 17R 045000502221031
 MOM 120767 201 CZ MEWIL PRIDE 8L 045000120767201

MA 118520 941 CZ /7 ot IRENEA DY 407000118520941
 OMM ZAA 349 IPSEN RED 035282045347
 MM 55330 931 CZ 035000055330931
 MMM 50047 242 CZ 118K 035242050047

Vl.užit:nar: 40 kg ve 120d: 215 kg ve 210d: 320 kg v 365d: 520 kg / kříž: 138 cm
 Přírustek v testu : 1533 g / 95 přírustek od narození: 1354 g / 94 šourek 36 cm
 Věk při ZV 418 dní aktuálně k 23.03.18 hmotnost: 549 kg výška v kříži: 138 cm

PLEMENNÉ HODNOTY										LINEARNÍ HODNOCENÍ						
	pp	ru	pp	ru	TR	KT	OS	UT		Hmot	kříž	TR	KT	OS	UT	CE
BÝK	PE	99	118	ME	106	91	101	103	104	103						
MATKA	PE	96	103	ME	107	100	90	89	90	89	730	144	23	20	19	7 69
Otec	PE	98	136	ME	108	80	111	110	110	109	668	137	22	19	20	7 68

HODNOCEN: TR 9 / / 9 KT / / OS / / UT Výsledek:

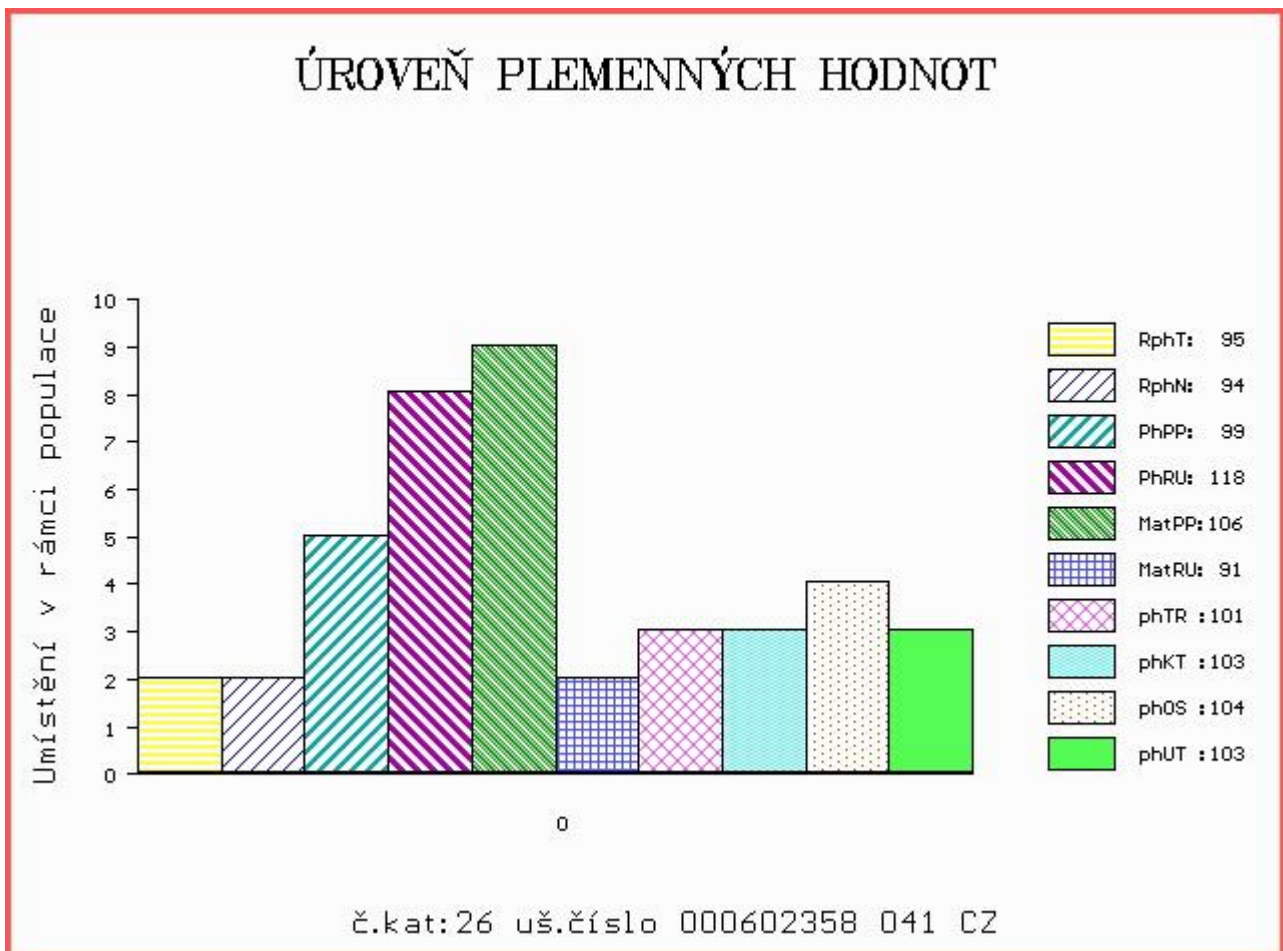

Číslo : 919537 032 CZ DONOVAN RED Z TUNĚCHOD ET Číslo katalogu 27
 Dat.nar. : 15.03.2017 Plemeno : G100 Aberdeen Angus
 Chovatel : Valenta Jiří, Ing., Tuněchody
 Majitel : Valenta Jiří, Ing., Tuněchody

OOO	000	RED BECKTON NEBULA M045	1582669
OO	000	RED BECKTON NEBULA P P707	979031
MOO	855048 US	RED BECKTON LANA	855048
OTEC	284 656	RED BROWN JYJ REDEMPTION Y1334	1720864
OMO	000	RED LJC MISSION STATEMENT P27	1318819
MO	1327069 US	RED JYJ MS JOLENE W16	1327069
MMO	1090523 US	HXC JOLENE R548	1090523
OOM	000	DOUBLE A BLACK ICE	758982
OM	269 721	DMM FLEX 24E	821369
MOM	752828 CA	DMM MISS ESSENCE 22B	752828
MA	1364430 CA	/iETot RED K ADAMS SAVANAH 11S	1364430
OMM	000	RED BRYLOR DYNASTAR 19S	597220
MM	765424 CA	RED BRYLOR BRANDY C	765424
MMM	744494 CA	RED LMG BRANDY 79	744494

Vl.užit:nar: 37 kg ve 120d: 208 kg ve 210d: 368 kg v 365d: 616 kg / kříž: 130 cm
 Přírůstek v testu : 1708 g / 97 přírůstek od narození: 1587 g / 99 šourek 37 cm
 Věk při ZV 415 dní aktuálně k 23.03.18 hmotnost: 629 kg výška v kříži: 130 cm

PLEMENNÉ HODNOTY					LINEARNÍ HODNOCENÍ										
	pp	ru	pp	ru	TR	KT	OS	UT	Hmot	kříž	TR	KT	OS	UT	CE
BÝK	PE	96 119	ME	87 99	93	115	120	114							
MATKA	PE	96 106	ME	94 109	89	105	109	104	0 /	0	0	0	0	0	0
OTEC	PE	84 114	ME	86 95	96	107	109	107	0 /	0	0	0	0	0	0

HODNOCEN: TR 5 / /10 KT / / OS / / UT Výsledek:

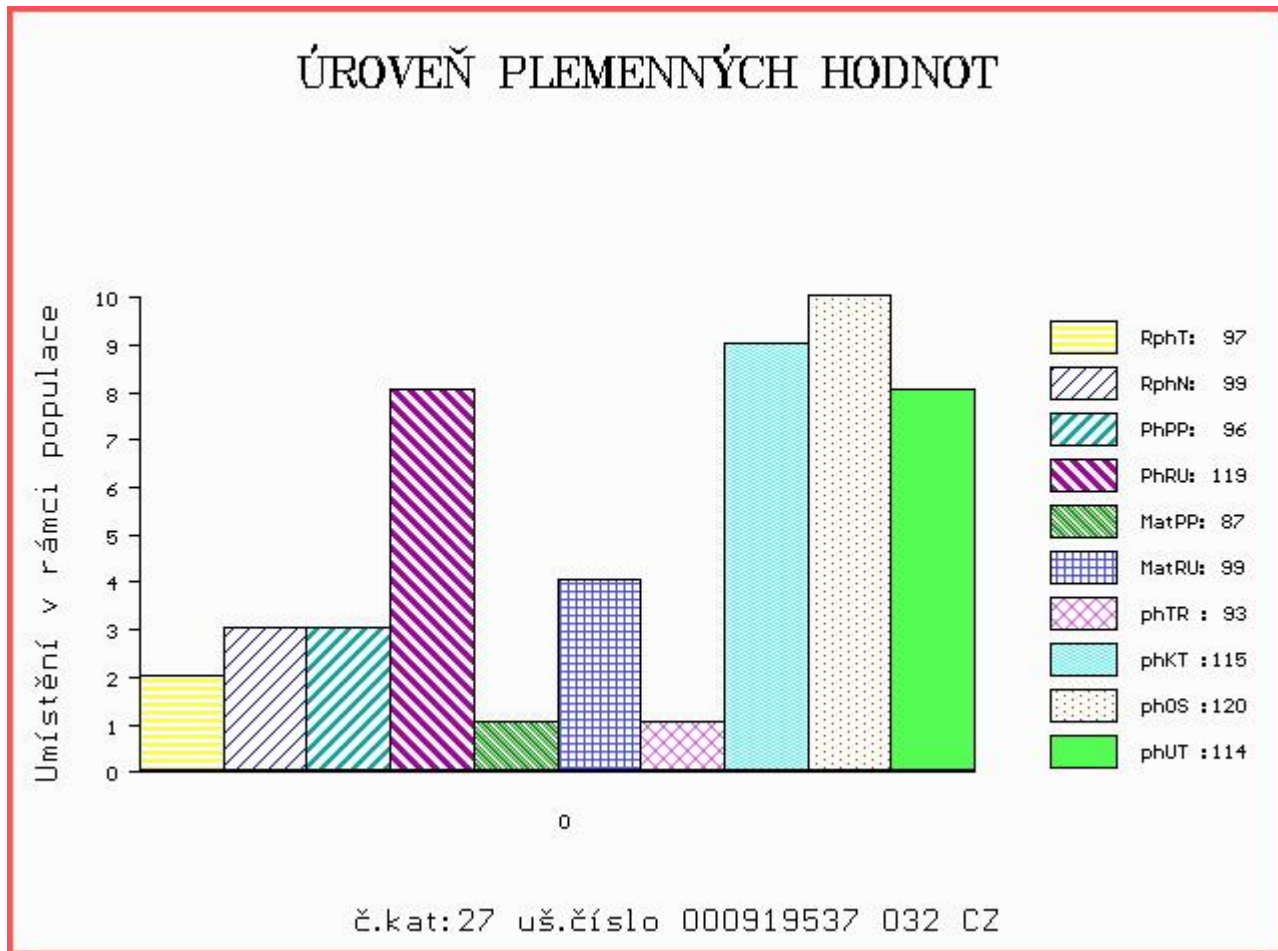

Číslo : 604071 041 CZ DOCTOR RED SR Číslo katalogu 28
 Dat.nar. : 17.03.2017 Plemeno : G100 Aberdeen Angus
 Chovatel : Tůma Oldřich, Mariánské Lázně
 Majitel : Tůma Oldřich, Mariánské Lázně

OOO 270 840 RED SSS YUKON 440K 1026377
 OO ZAA 707 RINO RED ET 398000624489031
 MOO 851403 CA RED JCC YONSOTTU 38F 851403

OTEC PAA 337 VINAR RED 449000779511031
 OMO 270 931 RED BJR MAKE MY DAY 981 411482
 MO 360330 931 CZ RED ET 398000360330931
 MMO 852282 CA RED MEM COUNTESS 17F 852282

OOM ZAA 561 NEPELA RED AFM 027000515845031
 OM ZAA 680 MEWIL PARVIS 216T 045000517587041
 MOM 103723 309 CZ MEWIL QUEEN 211 N 045000103723309

MA 139682 941 CZ /5 ot ELIŠKA DY 407000139682941
 OMM AAP 582 MEWIL NORFOLK 17R 045000502221031
 MM 128878 941 CZ ERŽIKA DY 407000128878941
 MMM 55331 931 CZ EVA ZDB 035000055331931

Vl.užit:nar: 38 kg ve 120d: 238 kg ve 210d: 373 kg v 365d: 599 kg / kříž: 138 cm
 Přírustek v testu : 1658 g / 102 přírustek od narození: 1536 g / 100 šourek 37 cm
 Věk při ZV 413 dní aktuálně k 23.03.18 hmotnost: 608 kg výška v kříži: 138 cm

PLEMENNÉ HODNOTY										LINEARNÍ HODNOCENÍ							
	pp	ru	pp	ru	TR	KT	OS	UT	Hmot	kříž	TR	KT	OS	UT	CE		
BÝK	PE	102	120	ME	88	109	110	108	107	109							
MATKA	PE	100	108	ME	106	118	104	110	111	110	730	140	19	20	20	7	66
OTEC	PE	101	125	ME	69	104	108	102	100	104	652	137	25	18	18	6	67

HODNOCEN: TR 9 / /10 KT / / OS / / UT Výsledek:

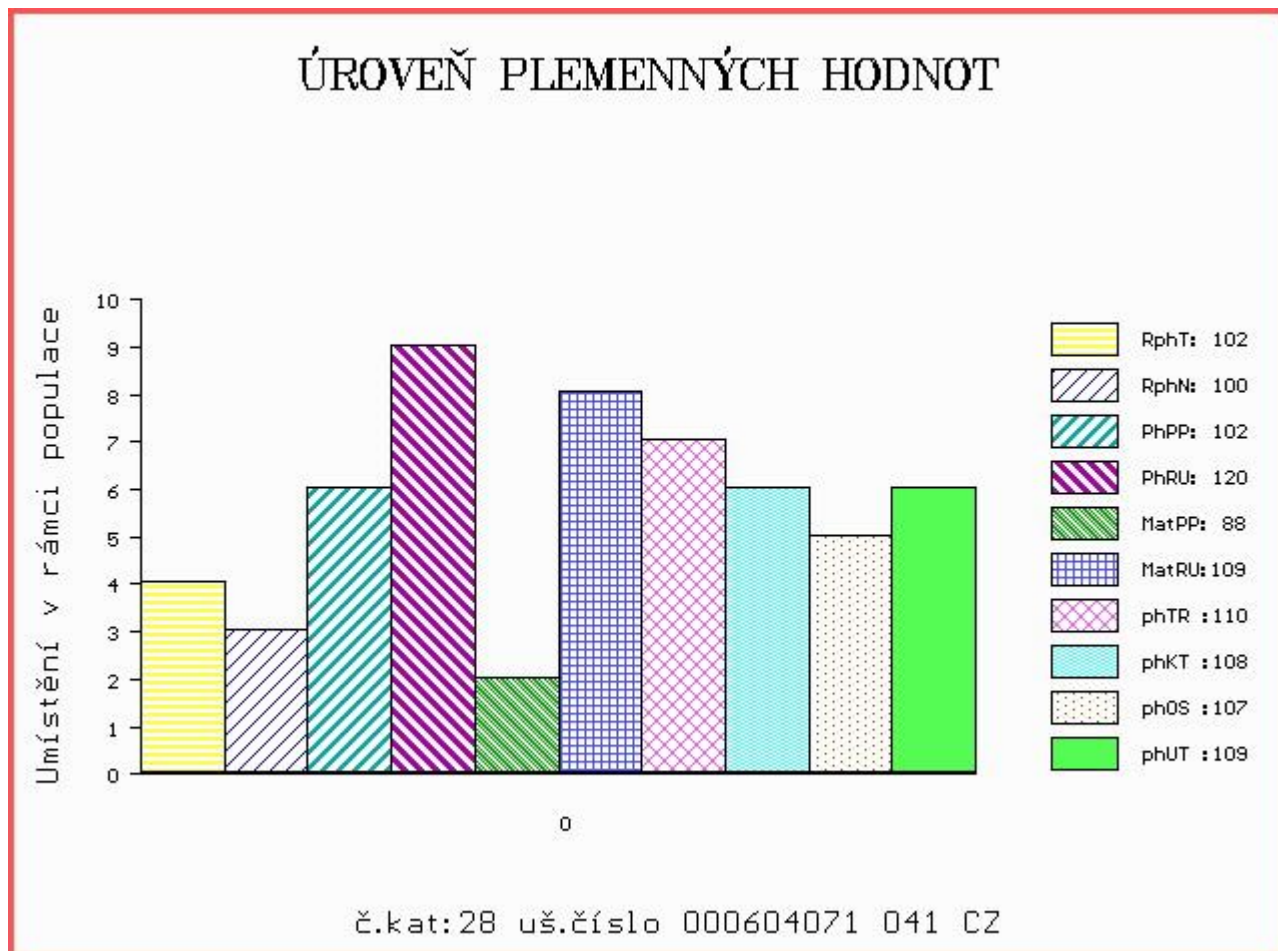

Číslo : 919544 032 CZ DOMINIK RED Z TUNĚCHOD Číslo katalogu 29
 Dat.nar. : 22.03.2017 Plemeno : G100 Aberdeen Angus
 Chovatel : Valenta Jiří, Ing., Tuněchody
 Majitel : Valenta Jiří, Ing., Tuněchody

OOO 265 398 RED LCC HEAVEN OR BUST 1000B 385386
 OO ZAA 289 HANIBAL ET 119117005702
 MOO 476676 US LMB ST REBECCA 589 476676

OTEC PAA 793 BANIBAL RED Z TUNĚCHOD 406000814339032
 OMO AAP 636 NATUR RED POLMER 281000502055072
 MO 302269 932 CZ 406000302269932
 MMO 213225 932 CZ 406000213225932

OOM 265 398 RED LCC HEAVEN OR BUST 1000B 385386
 OM ZAA 283 HAWKINS BRONZE 495436
 MOM 425091 CA KARA'S PRIDE MISS BETH 425091

MA 213242 932 CZ /7 ot 406000213242932
 OMM ZAA 389 JAWAN 67L 035282047391
 MM 55327 931 CZ 035000055327931
 MMM 7500 517 CZ 100H 035517007500

Vl.užit:nar: 35 kg ve 120d: 224 kg ve 210d: 369 kg v 365d: 632 kg / kříž: 139 cm
 Přírůstek v testu : 1791 g / 103 přírůstek od narození: 1637 g / 100 šourek 39 cm
 Věk při ZV 408 dní aktuálně k 23.03.18 hmotnost: 634 kg výška v kříži: 139 cm

PLEMENNÉ HODNOTY										LINEARNÍ HODNOCENÍ							
	pp	ru	pp	ru	TR	KT	OS	UT		Hmot	kříž	TR	KT	OS	UT	CE	
BÝK	PE	108	120	ME	101	108	115	109	105	108							
MATKA	PE	103	102	ME	112	117	101	105	106	106	640	139	19	18	17	6	60
OTEC	PE	108	119	ME	96	108	123	106	99	104	621	142	28	18	15	4	65

HODNOCEN: TR 10 / /10 KT / / OS / / UT Výsledek:

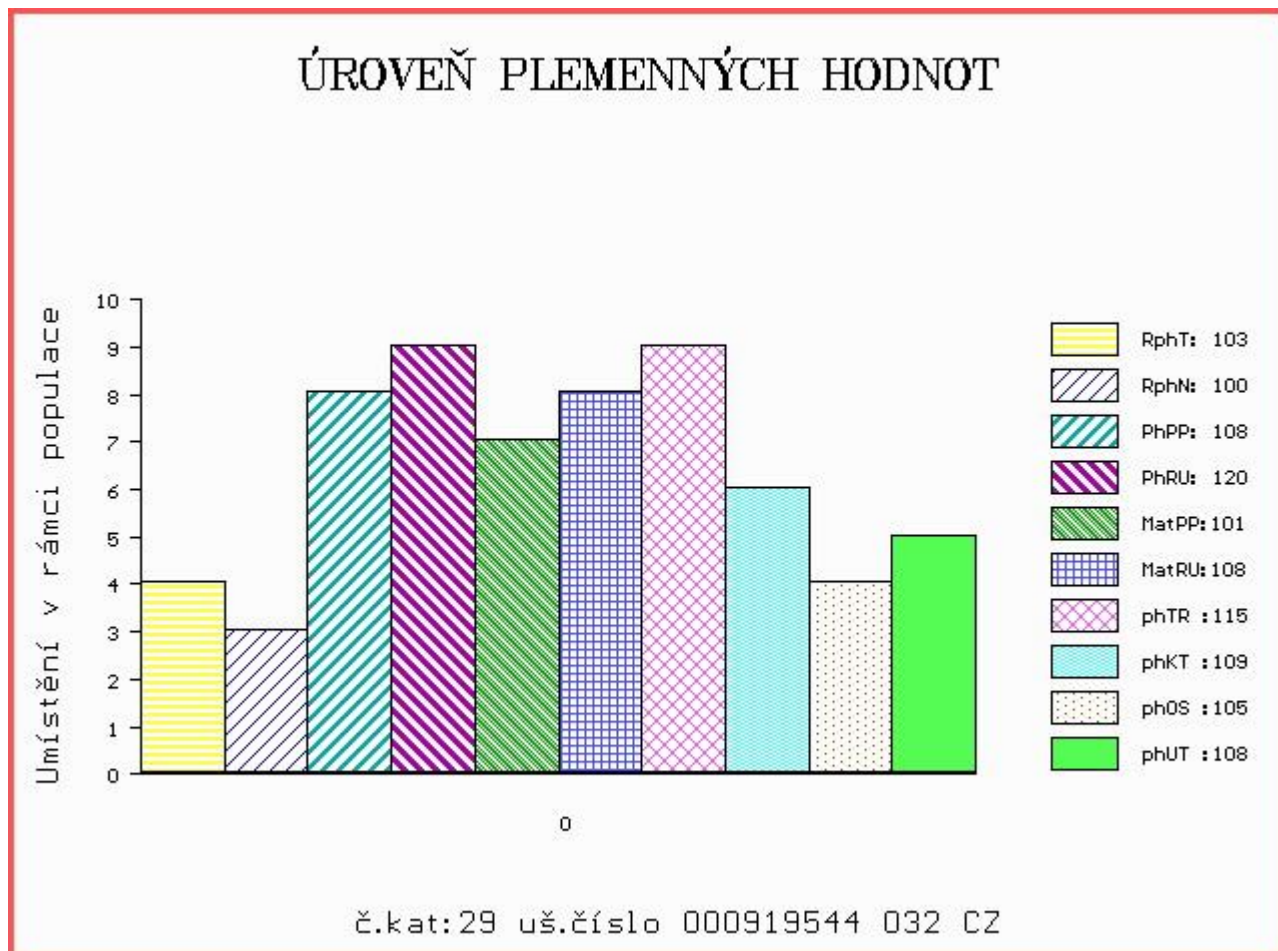

Číslo : 896375 032 CZ DELON RED Z RAPOTÍNA Číslo katalogu 30
 Dat.nar. : 24.03.2017 Plemeno : G100 Aberdeen Angus
 Chovatel : Coufal Josef, Velký Rapotín
 Majitel : Coufal Josef, Velký Rapotín

OOO ZAA 800 VVF ENDEAVOR 1T 1202271
 OO ZAI 098 ZEUS RED TEGRO 133000804945061
 MOO 349980 961 CZ SÁRA RED TEGRO 133000349980961

OTEC PAA 809 BEN RED TEGRO 133000918579061
 OMO ZAA 798 NIGHTINGALE RED PIPER H446 302307300446
 MO 506634 961 CZ RED 133000506634961
 MMO 336353 961 CZ RAMONA RED 399000336353961

OOM ZAA 461 KUNA RED 268281117342
 OM ZAA 558 NIVEA RED Z PĚČÍNA 268000161032031
 MOM 124787 207 CZ KRÁSKA RED VODŇANSKÁ 145207124787

MA 441031 931 CZ /5 ot RED 141000441031931
 OMM ZAA 451 KOLT 3M 035282053002
 MM 149249 931 CZ HOBORED RED AFM 21R 027000149249931
 MMM 58100 242 CZ AFM RED MISS HOBORED 46M 027000058100242

Vl.užit:nar: 31 kg ve 120d: 235 kg ve 210d: 339 kg v 365d: 567 kg / kříž: 136 cm
 Přírustek v testu : 1433 g / 96 přírustek od narození: 1470 g / 99 šourek 39 cm
 Věk při ZV 406 dní aktuálně k 23.03.18 hmotnost: 566 kg výška v kříži: 136 cm

PLEMENNÉ HODNOTY										LINEARNÍ HODNOCENÍ							
	pp	ru	pp	ru	TR	KT	OS	UT	Hmot	kříž	TR	KT	OS	UT	CE		
BÝK	PE	115	121	ME	92	99	104	104	104	104							
MATKA	PE	116	113	ME	103	96	88	91	93	90	702	143	27	19	20	7	73
OTEC	PE	103	122	ME	88	105	122	120	119	122	615	134	24	18	18	6	66

HODNOCEN: TR 8 / /10 KT / / OS / / UT Výsledek:

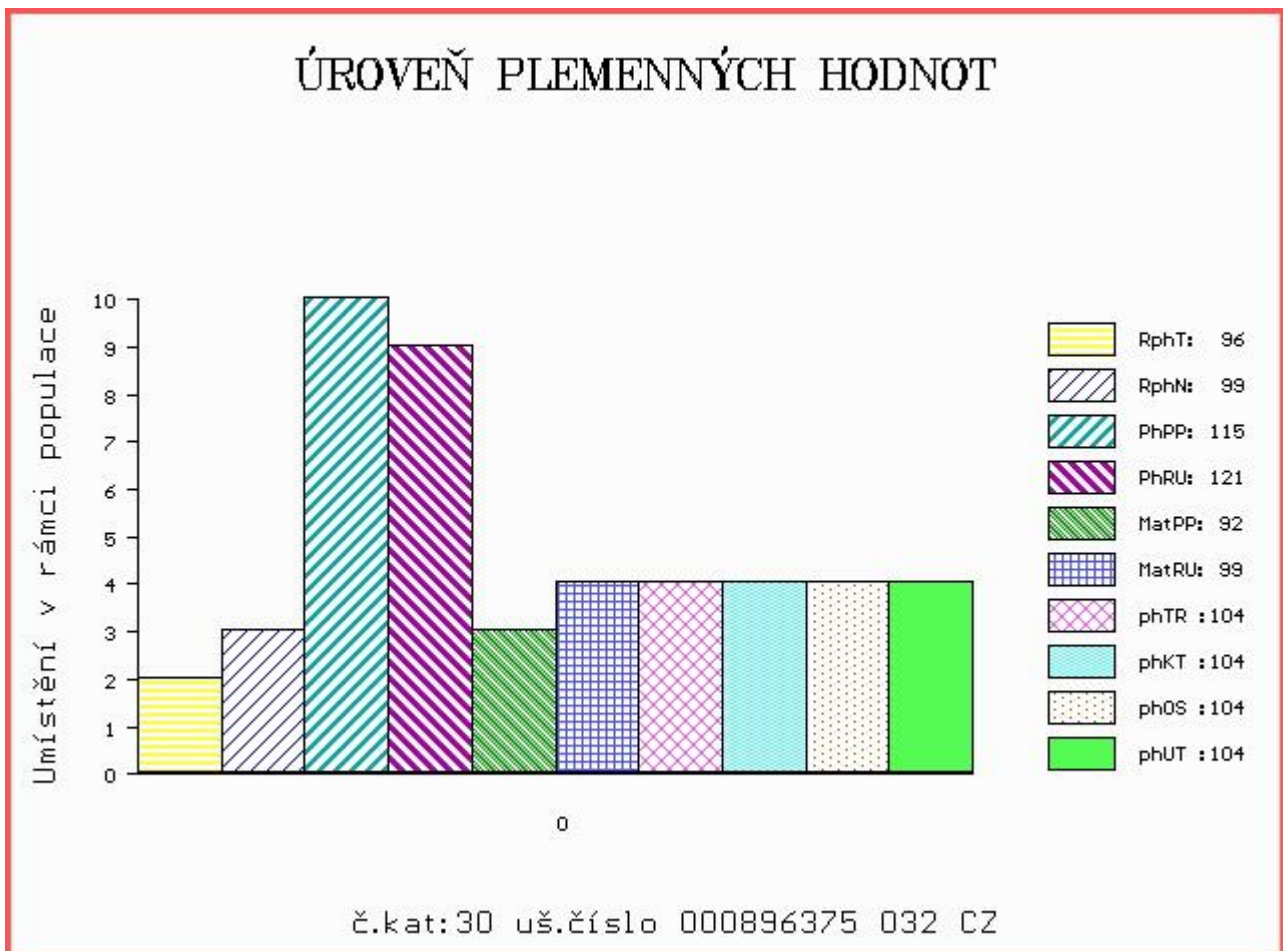

Číslo : 919545 032 CZ DONTE Z TUNĚCHOD Číslo katalogu 31
 Dat.nar. : 26.03.2017 Plemeno : G100 Aberdeen Angus
 Chovatel : Valenta Jiří, Ing., Tuněchody
 Majitel : Valenta Jiří, Ing., Tuněchody

OOO 265 398 RED LCC HEAVEN OR BUST 1000B 385386
 OO ZAA 289 HANIBAL ET 119117005702
 MOO 476676 US LMB ST REBECCA 589 476676

OTEC PAA 793 BANIBAL RED Z TUNĚCHOD 406000814339032
 OMO AAP 636 NATUR RED POLMER 281000502055072
 MO 302269 932 CZ 406000302269932
 MMO 213225 932 CZ 406000213225932

OOM 262 503 H S A F BANDO 1961 13896250
 OM ZAA 692 BLUE & GRAY LEE V04 15973416
 MOM 14846040 US BLUE & GRAY BLACKBIRD S08 14846040

MA 325090 932 CZ /5 ot UJKA Z TUNĚCHOD 406000325090932
 OMM AAP 636 NATUR RED POLMER 281000502055072
 MM 271624 932 CZ SÁRA Z TUNĚCHOD 406000271624932
 MMM 55328 931 CZ 035000055328931

Vl.užit:nar: 34 kg ve 120d: 241 kg ve 210d: 383 kg v 365d: 607 kg / kříž: 138 cm
 Přírůstek v testu : 1400 g / 96 přírůstek od narození: 1572 g / 97 šourek 38 cm
 Věk při ZV 404 dní aktuálně k 23.03.18 hmotnost: 603 kg výška v kříži: 138 cm

PLEMENNÉ HODNOTY										LINEARNÍ HODNOCENÍ							
	pp	ru	pp	ru	TR	KT	OS	UT	Hmot	kříž	TR	KT	OS	UT	CE		
BÝK	PE	110	125	ME	100	104	117	99	94	98							
MATKA	PE	101	109	ME	112	110	99	92	91	92	650	140	19	18	17	6	60
OTEC	PE	108	119	ME	96	108	123	106	99	104	621	142	28	18	15	4	65

HODNOCEN: TR 9 / /10 KT / / OS / / UT Výsledek:

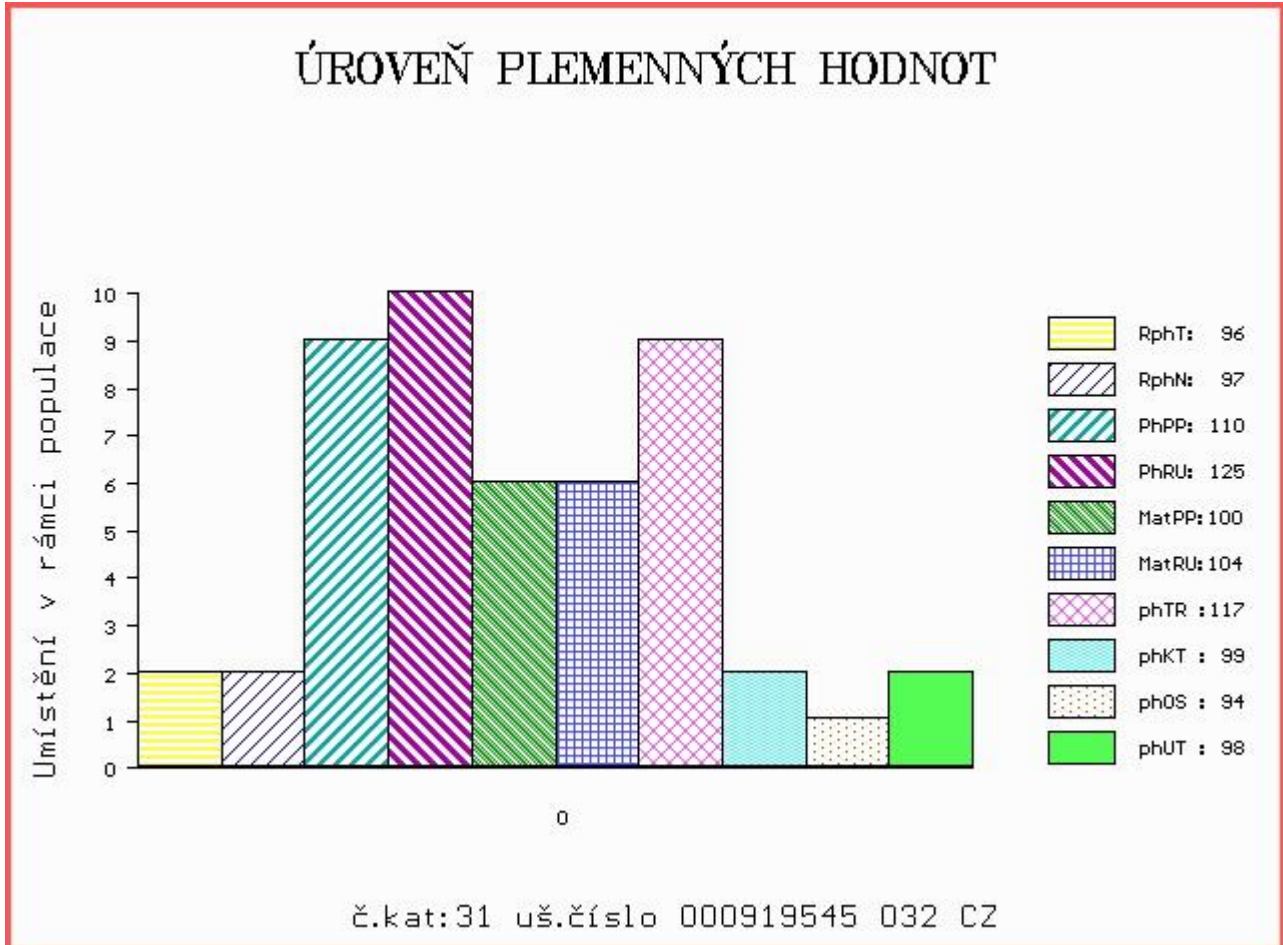

Číslo : 723921 081 CZ DOLBA FVU Číslo katalogu 32
 Dat.nar. : 16.02.2017 Plemeno : Y100 Limousine
 Chovatel : VFU Brno ŠZP Nový Jičín
 Majitel : VFU Brno ŠZP Nový Jičín

OOO 271 361 ADROIT 1932017859
 OO ZLM 596 CAID 2308914152
 MOO 2351246306 FR RIVIERA 2351246306

OTEC ZLM 656 CRONWELL 14.047 85793
 OMO 272 950 BICHON 2307424299
 MO 1404071022 DE FLOHSA 14.040 71022
 MMO 1403049827 DE FRÖSI 14.030 49827

OOM ZLI 268 IONESCO 3693000206
 OM ZLI 810 SAM ZE SVATÉ KATEŘINY 393000529799042
 MOM 155006 931 CZ MELINDA Z OSTRÉHO 253000155006931

MA 244135 981 CZ /3 ot VERUNKA VFU 007000244135981
 OMM ZLI 325 KOLJA VFU 007764119005
 MM 163679 981 CZ ROLBA VFU 007000163679981
 MMM 10935 981 CZ MIRKA VFU 007000010935981

Vl.užit:nar: 50 kg ve 120d: 214 kg ve 210d: 341 kg v 365d: 582 kg / kříž: 139 cm
 Přírůstek v testu : 1516 g / 104 přírůstek od narození: 1430 g / 108 šourek 36 cm
 Věk při ZV 442 dní aktuálně k 23.03.18 hmotnost: 622 kg výška v kříži: 144 cm

PLEMENNÉ HODNOTY										LINEARNÍ HODNOCENÍ						
	pp	ru	pp	ru	TR	KT	OS	UT		Hmot	kříž	TR	KT	OS	UT	CE
BÝK	PE	85	118	ME	102	107	119	111	107	111						
MATKA	PE	99	116	ME	92	118	111	113	112	113	838	148	26	21	20	7 74
OTEC	PE	75	116	ME	110	97	111	115	113	114	760	144	22	22	21	7 72

HODNOCEN: TR 10 / /10 KT / / OS / / UT Výsledek:

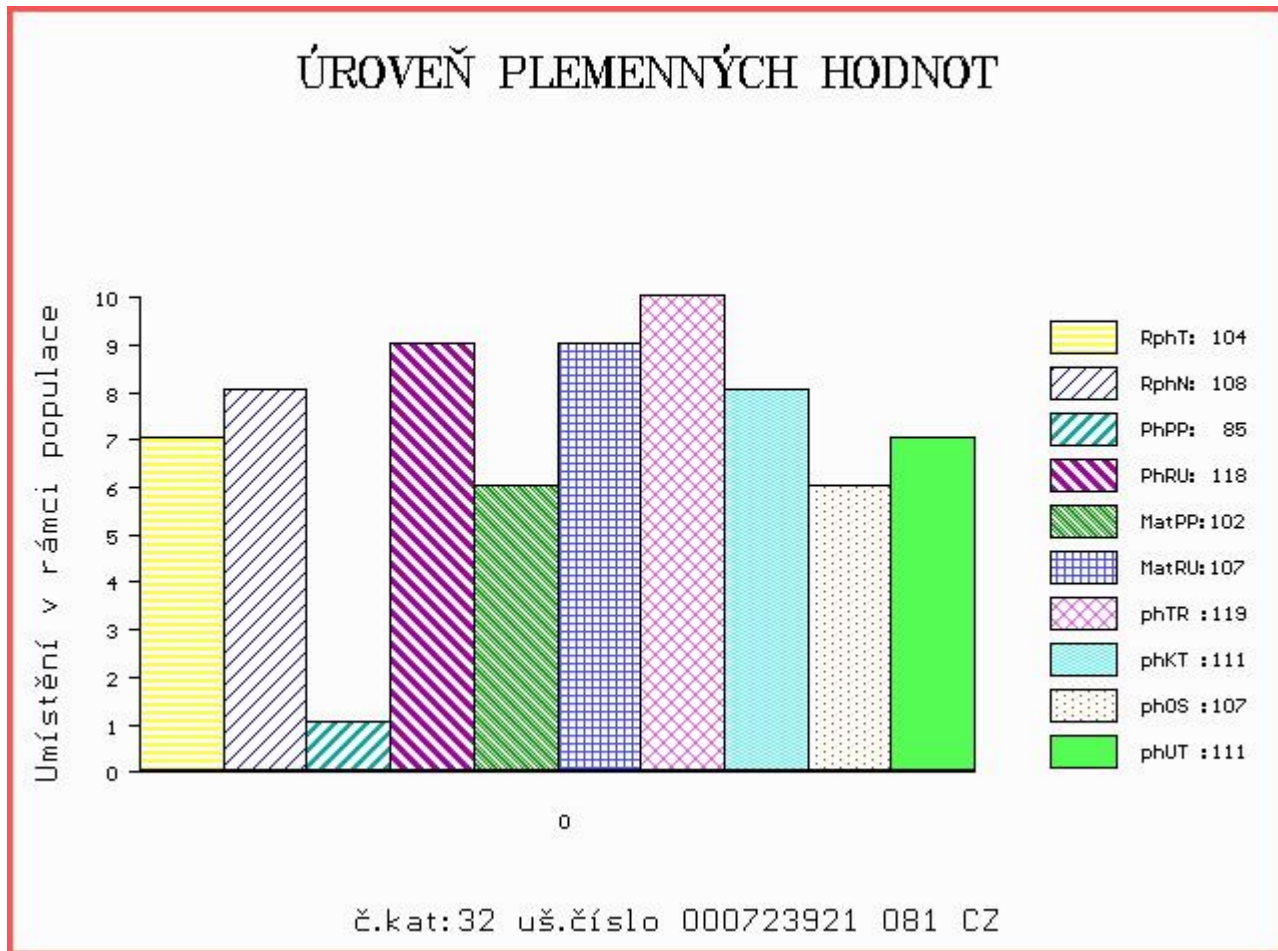

Číslo : **723925 081 CZ** **DRAK VFU V** Číslo katalogu 33
 Dat.nar. : 21.02.2017 Plemeno : Y100 Limousine
 Chovatel : VFU Brno ŠZP Nový Jičín
 Majitel : VFU Brno ŠZP Nový Jičín

OOO 262 316 HAMMEL OASSIS 64467-00709
 OO ZLI 576 TRONSO POLLED ROLF P 46791-00185
 MOO 4679100133 DK TRONSO POLLED MAIKEN P 46791-00133

Otec ZLM 047 SNAP POLLED GOLD V 64893-00085
 OMO 262 720 KLEGGVANGGÁRD URANUS P 43142-00546
 MO 6489300056 DK SNAP POLLED DONNA P 64893-00056
 MMO 7779300173 DK SLÁGÁRD SORINE 77793-00173

OOM ZLI 208 JOKEY 8794003163
 OM ZLI 319 JOKER VFU 007764119018
 MOM 61 705 CZ FREGATE 8790050891

MA 163742 981 CZ /5 ot TAMARA VFU 007000163742981
 OMM ZLI 325 KOLJA VFU 007764119005
 MM 112528 981 CZ NOVINKA VFU 007000112528981
 MMM 113285 704 CZ ILA VFU 007704113285

Vl.užit:nar: 50 kg ve 120d: 200 kg ve 210d: 352 kg v 365d: 561 kg / kříž: 138 cm
 Přírůstek v testu : 1441 g / 102 přírůstek od narození: 1420 g / 106 šourek 36 cm
 Věk při ZV 437 dní aktuálně k 23.03.18 hmotnost: 611 kg výška v kříži: 141 cm

PLEMENNÉ HODNOTY										LINEARNÍ HODNOCENÍ							
	pp	ru	pp	ru	TR	KT	OS	UT	Hmot	kříž	TR	KT	OS	UT	CE		
BÝK	PE	99	111	ME	95	100	110	107	106	108							
MATKA	PE	101	117	ME	89	108	121	119	118	120	926	154	28	21	20	7	76
Otec	PE	110	104	ME	95	91	100	99	99	100	600	137	23	20	20	7	70

HODNOCEN: TR 9 / /10 KT / / OS / / UT Výsledek:

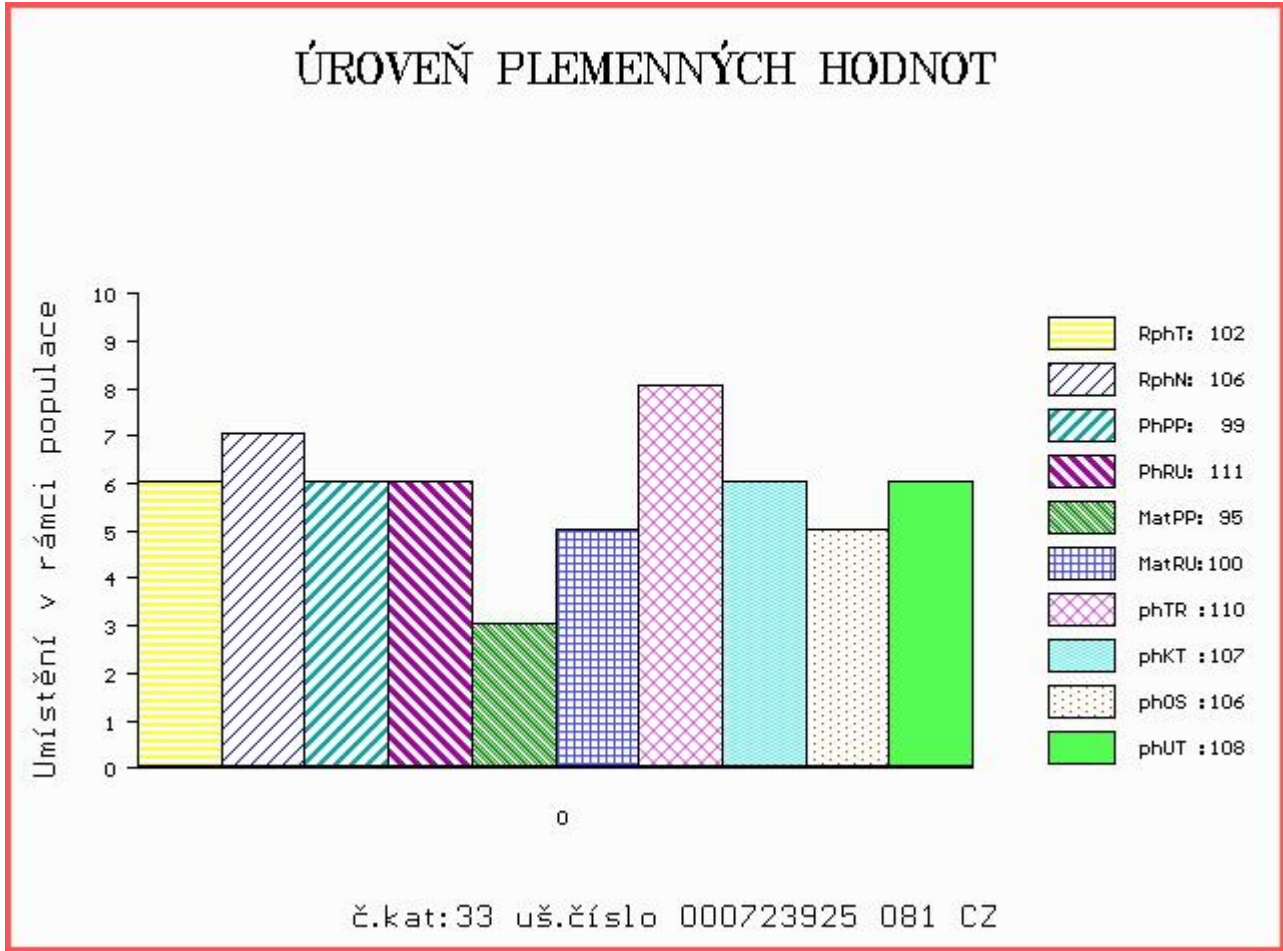

Číslo : **723930 081 CZ** **DAMON VFU** Číslo katalogu 34
 Dat.nar. : 03.03.2017 Plemeno : Y100 Limousine
 Chovatel : VFU Brno ŠZP Nový Jičín
 Majitel : VFU Brno ŠZP Nový Jičín

OOO 271 383 VAISSEAU 1931746584
 OO ZLI 763 DIABOLO 1627497240
 MOO 1627496970 FR AUBANNE 1627496970

Otec ZLM 525 ARGAMON VFU 007000667934081
 OMO ZLI 325 KOLJA VFU 007764119005
 MO 112535 981 CZ NOBLESA VFU 007000112535981
 MMO 113281 704 CZ IDILA VFU 007704113281

OOM 269 069 L 79 1995013233
 OM ZLI 743 ROCKSTAR 1930599372
 MOM 1991014069 FR GLAMOUR 1991014069

MA 215490 981 CZ /3 ot 007000215490981
 OMM ZLI 521 ORION Z KALIŠTĚ 031000524789053
 MM 163710 981 CZ STÁŇA VFU 007000163710981
 MMM 105075 981 CZ NORA VFU 007000105075981

Vl.užit:nar: **46** kg ve 120d: **188** kg ve 210d: **320** kg v 365d: **579** kg / kříž: **133** cm
 Přírůstek v testu : **1725 g / 114** přírůstek od narození: **1491 g / 113** šourek **42** cm
 Věk při ZV **427** dní aktuálně k 23.03.18 hmotnost: **620** kg výška v kříži: **137** cm

PLEMENNÉ HODNOTY								LINEARNÍ HODNOCENÍ									
	pp	ru	pp	ru	TR	KT	OS	UT	Hmot	kříž	TR	KT	OS	UT	CE		
BÝK	PE	94	111	ME	103	110	96	104	107	103							
MATKA	PE	106	93	ME	108	105	87	89	90	89	680	139	19	19	17	6	61
Otec	PE	84	121	ME	98	119	116	114	111	112	674	141	29	23	22	8	82

HODNOCEN: TR 8 / /10 KT / / OS / / UT Výsledek:

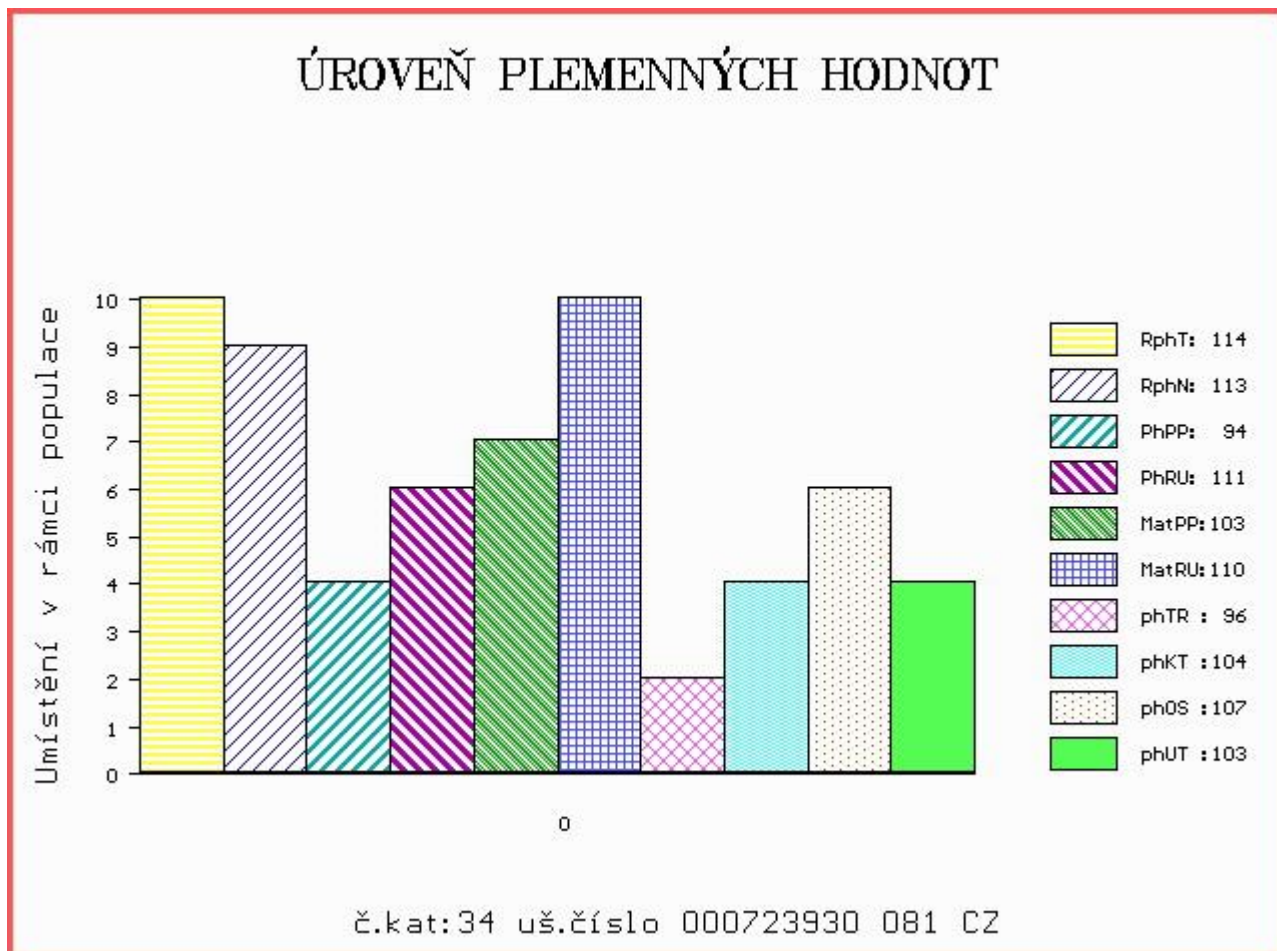

Číslo : **723941 081 CZ** **DORIAN VFU V** Číslo katalogu 35
 Dat.nar. : 29.03.2017 Plemeno : Y100 Limousine
 Chovatel : VFU Brno ŠZP Nový Jičín
 Majitel : VFU Brno ŠZP Nový Jičín

OOO 262 316 HAMMEL OASSIS 64467-00709
 OO ZLI 576 TRONSO POLLED ROLF P 46791-00185
 MOO 4679100133 DK TRONSO POLLED MAIKEN P 46791-00133

Otec ZLM 047 SNAP POLLED GOLD V 64893-00085
 OMO 262 720 KLEGVANGGÁRD URANUS P 43142-00546
 MO 6489300056 DK SNAP POLLED DONNA P 64893-00056
 MMO 7779300173 DK SLÁGÁRD SORINE 77793-00173

OOM ZLI 437 MOZART Z CUNKOVA ET 253000156381031
 OM ZLI 521 ORION Z KALIŠTĚ 031000524789053
 MOM 8137 517 CZ DORIS Z KALIŠTĚ 031517008137

MA 215442 981 CZ /5 ot TETRA VFU 007000215442981
 OMM ZLI 208 JOKEY 8794003163
 MM 113282 704 CZ IDEA VFU 007704113282
 MMM 112 735 CZ CENTA VFU ET 007735000112

Vl.užit:nar: 48 kg ve 120d: 225 kg ve 210d: 349 kg v 365d: 618 kg / kříž: 137 cm
 Přírůstek v testu : 1691 g / 105 přírůstek od narození: 1560 g / 110 šourek 36 cm
 Věk při ZV 401 dní aktuálně k 23.03.18 hmotnost: 608 kg výška v kříži: 137 cm

PLEMENNÉ HODNOTY										LINEARNÍ HODNOCENÍ							
	pp	ru	pp	ru	TR	KT	OS	UT	Hmot	kříž	TR	KT	OS	UT	CE		
BÝK	PE	97	110	ME	98	100	110	106	103	106							
MATKA	PE	94	99	ME	95	118	98	98	98	98	712	144	22	18	18	6	64
Otec	PE	110	104	ME	95	91	100	99	99	100	600	137	23	20	20	7	70

HODNOCEN: TR 9 / /10 KT / / OS / / UT Výsledek:

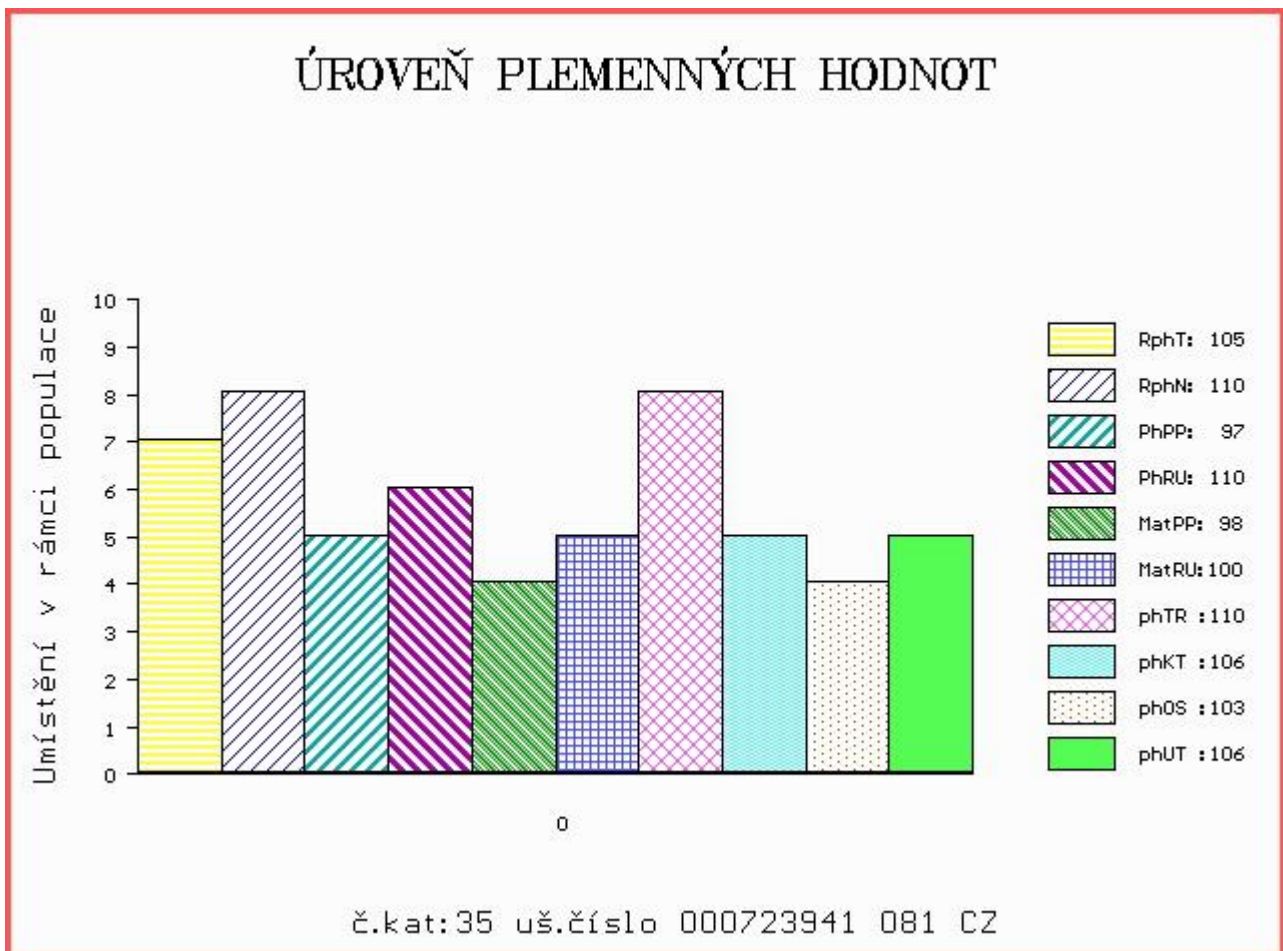

Číslo : 909187 032 CZ DALMO Z LESTKOVA Číslo katalogu 36
 Dat.nar. : 31.01.2017 Plemeno : PP100 Parthenais
 Chovatel : Ryneš Jan, Lestkov
 Majitel : Ryneš Jan, Lestkov

OOO 284 670 JAPONAIS 7994003445
 OO 271 444 PANACHE 7969870066
 MOO 7993002741 FR INSULTE 7993002741

OTEC ZPA 046 AIOLI 7922400384
 OMO 284 671 MERLOT 8696111192
 MO 7922400248 FR TANGA 7922400248
 MMO 7996004768 FR MONA 7996004768

OOM 272 348 AMBITIEUX 8564011523
 OM ZPA 018 GEGE 7913951964
 MOM 7913951091 FR ALPINE 7913951091

MA 391441 921 CZ /1 ot ALMA MOF 001000391441921
 OMM 272 349 VOYOU 7937150650
 MM 7937151 013 FR ECLIPSE 7937151013
 MMM 7937150224 FR ROXANE 7937150224

Vl.užit:nar: 45 kg ve 120d: 181 kg ve 210d: 291 kg v 365d: 500 kg / kříž: 129 cm
 Přírůstek v testu : 1508 g / 44 přírůstek od narození: 1298 g / 93 šourek 33 cm
 Věk při ZV 458 dní aktuálně k 23.03.18 hmotnost: 585 kg výška v kříži: 136 cm

PLEMENNÉ HODNOTY										LINEARNÍ HODNOCENÍ							
	pp	ru	pp	ru	TR	KT	OS	UT	Hmot	kříž	TR	KT	OS	UT	CE		
BÝK	PE	97	101	ME	112	91	95	95	95	93							
MATKA	PE	104	99	ME	108	91	97	96	96	96	672	142	22	19	18	6	65
OTEC	PE	95	91	ME	112	95	90	92	93	91	0	0	0	0	0	0	0

HODNOCEN: TR 9 / / 9 KT / / OS / / UT Výsledek:

