

# KATALOG ZÁKLADNÍHO VÝBĚRU

dne 4.5.2018

**Denk Jaroslav, Hodousice**

Začátek cca 17,00 hod.

| Č.k. | Číslo<br>býčka | Otec<br>st.reg. | Datum<br>NAROZENÍ | PL   | HM.<br>kg | KŘ.<br>cm | Přir.<br>g | od<br>RPH | nar. | CHOVATEL                 |
|------|----------------|-----------------|-------------------|------|-----------|-----------|------------|-----------|------|--------------------------|
| 1    | 893120 032 CZ  | ZLM 590         | 28.01.17          | Y100 | 584       | 136       | 1308       | g         | 104  | Denk Jaroslav, Hodousice |
| 2    | 893121 032 CZ  | ZLM 590         | 30.01.17          | Y100 | 502       | 132       | 1102       | g         | 97   | Denk Jaroslav, Hodousice |
| 3    | 893126 032 CZ  | ZLM 590         | 13.02.17          | Y100 | 502       | 130       | 1157       | g         | 99   | Denk Jaroslav, Hodousice |
| 4    | 893139 032 CZ  | ZLM 590         | 24.02.17          | Y100 | 499       | 129       | 1174       | g         | 97   | Denk Jaroslav, Hodousice |
| 5    | 893140 032 CZ  | ZLM 590         | 24.02.17          | Y100 | 490       | 132       | 1169       | g         | 98   | Denk Jaroslav, Hodousice |

**Plemenné hodnoty uvedené v katalogu jsou spočítány k 31.3.2018**



## Vysvětlivky ke zkratkám ve jménech v katalogu :

|       |   |
|-------|---|
| ET    | - býček narozen po embryotrasferu                                       |
| RED   | - zbarvení red angus  |
| P,V   | - bezrohý / volný roh - heterozygot (MS,CH,LI,BA)                       |
| PP    | - bezrohý – homozygot stanovený testem DNA (MS,CH,LI,BA)                |
| R     | - rohatý (MS)   |
| +/+   | - homozygot s alelami způsobujícími běžné osvalení (GS)                 |
| + /MH | - heterozygot s jednou alelou podmiňující dvojí osvalení (GS)           |
| MH/MH | - homozygot - obě alely podmiňující dvojí osvalení (GS – oddíl „B“ PK ) |

### U matek plemene BA

| Třída | Výška kříž (cm) | Hmotnost (kg) | RPH přímý efekt | RPH mat. efekt | RPH osvalení |
|-------|-----------------|---------------|-----------------|----------------|--------------|
| SE    | 147 a více      | 800 a více    | 105 a vic       | 103 a vic      | 103 a vic    |
| EC    | 147 a více      | 800 a více    | 105 a vic       | pod 103        | 103 a vic    |
| EM    | 147 a více      | 800 a více    | pod 105         | 103 a vic      | pod 103      |
| CM    | pod 147         | pod 800       | 105 a vic       | 103 a vic      | 103 a vic    |
| C1    | pod 147         | pod 800       | 105 a vic       | pod 103        | 103 a vic    |
| M1    | pod 147         | pod 800       | pod 105         | 103 a vic      | pod 103      |

### Popisky grafu úrovně plemenných hodnot

Jednotlivé plemenné hodnoty jsou rozděleny do pásem na základě výpočtu kvantilu normálního rozložení, které udávají, jak si konkrétní jedinec stojí v porovnání s průměrem populace plemenných býčků odchovaných v období 2012 – 2017.

| pásma | Pozice býka v rámci populace                                     | zkratka      | Popis údaje v grafu                   |
|-------|--|--------------|---------------------------------------|
| 10    | býk patří hodnotou RPH do 10 % nejlepších býků v daném ukazateli | <i>RphT</i>  | RPH pro přírůstek v testu             |
| 9     | býk patří hodnotou RPH do 20 % nejlepších býků v daném ukazateli | <i>RphN</i>  | RPH pro životní přírůstek             |
| 8     | býk patří hodnotou RPH do 30 % nejlepších býků v daném ukazateli | <i>RpPP</i>  | RPH pro přímý efekt porody            |
| 7     | býk patří hodnotou RPH do 40 % nejlepších býků v daném ukazateli | <i>RpRU</i>  | RPH pro přímý efekt růst              |
| 6     | býk patří hodnotou RPH do 50 % nejlepších býků v daném ukazateli | <i>MatPP</i> | RPH pro maternální efekt porody       |
| 5     | býk patří hodnotou RPH do průměru býků v daném ukazateli         | <i>MatRU</i> | RPH pro maternální efekt růst         |
| 4     | býk patří hodnotou RPH do 60 % nejlepších býků v daném ukazateli | <i>phTR</i>  | RPH pro lineární hodnocení těl. rámce |
| 3     | býk patří hodnotou RPH do 70 % nejlepších býků v daném ukazateli | <i>phKT</i>  | RPH pro lineární hodnocení kap. těla  |
| 2     | býk patří hodnotou RPH do 80 % nejlepších býků v daném ukazateli | <i>phOS</i>  | RPH pro lineární hodnocení osvalení   |
| 1     | býk patří hodnotou RPH do 90 % nejlepších býků v daném ukazateli | <i>phUT</i>  | RPH pro lineární hodnocení užit. typ  |

### Hlavní selekční kritéria pro výběr do plemnitby na OPB a odchovu u chovatele

Hlavním selekčním kritériem bude pouze lineární hodnocení při základním výběru.

#### Důvody vyřazení před základním výběrem

- hodnocení tělesného rámce (1,2,3 body dle parametrů daného plemene)
- hodnocení bodů za hmotnost v 365 dnech (1,2,3 body dle parametrů daného plemene)
- nepředvedení býka k základnímu výběru na ohlávce nebo na vodící tyči
- na základě rozhodnutí majitele býka o jeho vyřazení
- zdravotní důvody (displazie varlat, apod.)

#### Důvody vyřazení při základním výběrem

- hodnocení délky těla (1,2,3 body dle parametrů daného plemene)
- hodnocení ukazatelů kapacity těla (1,2,3 body dle parametrů daného plemene)
- hodnocení ukazatelů osvalení (1,2,3 body dle parametrů daného plemene)
- hodnocení užitkové typu (1,2,3 body dle parametrů daného plemene)
- závažné vady exteriéru při základním výběru
- neodpovídající funkčnost končetin při základním výběru
- zdravotní důvody (displazie varlat, apod.)

## Reklamační řád pro základní výběry býků

Majitel odchovávaného býčka má právo podat reklamaci proti rozhodnutí výběrové komise (ČSCHMS). Tato reklamační může mít písemnou nebo ústní formu. Po skončení základního výběru býků vyzve předseda výběrové komise k podání případných protestů (reklamací). Reklamační se podává nejpozději do 60-ti minut od výzvy předsedy výběrové komise. Reklamační se podává předsedovi výběrové komise. Jménem majitele býka může jednat také zástupce OPB. Po vznesení reklamační následuje nové předvedení býka. Reklamační je podmíněna složením nevratné kauce 1000 Kč, přičemž polovina z této částky je určena pro provozovatele OPB a polovina pro ČSCHMS. Tato kauce musí být složena okamžitě v hotovosti v době podání reklamační předsedovi výběrové komise.

V případě shodného verdiktu výběrové komise a majitele býka je platný tento shodný verdikt.

V případě neshody mezi verdiktem výběrové komise a majitelem býka bude proveden nový základní výběr. Provedení nového základního výběru je podmíněno složením kauce 5000 Kč za každého reklamovaného býka. Kauce se skládá na účet ČSCHMS nejpozději do 10-ti kalendářních dnů ode dne provedení základního výběru. V případě, že nebudou peníze připsány na účet v daném termínu, platí původní verdikt výběrové komise a reklamační se dále neřeší. Nový základní výběr se uskuteční do 30-ti dnů od sporného výběru na místě, kde byla podána reklamační, pokud se obě strany nedohodnou jinak. Většinové složení komise nesmí být totožné se složením komise, která vynesla sporný verdikt. O složení komise rozhoduje ČSCHMS po dohodě s příslušným chovatelským klubem a Radou PK daného plemene. O závěru nového základního výběru je sepsán nový výběrový protokol. Proti tomuto rozhodnutí se již nelze dále odvolat. V případě, že je potvrzeno původní rozhodnutí výběrové komise, propadá kauce ve prospěch ČSCHMS, v opačném případě se vrací majiteli býka do 10-ti kalendářních dní od provedení nového základního výběru. Náklady spojené s novým základním výběrem nese strana, která při svém rozhodnutí či jednání nebyla v právu.

V každém případě se o reklamaci vede písemný zápis. Rozhodnutí výběrové komise se váže ke konkrétnímu zvířeti v konkrétním čase a není možno se na něj odvolávat v případných následných sporech. Schváleno výborem ČSCHMS dne 21.3.2006 v Hradištku pod Medníkem, změny schváleny VČS dne 6.9.2007.



|   |  |  |
|---|--|--|
| <b>Sekretariát:</b> ČSCHMS Praha<br>Těšnov 17<br>11705 Praha 1<br>Mobil : +420 724 007 860<br>Telefon : +420 221 812 865<br>E-mail : <a href="mailto:info@cschms.cz">info@cschms.cz</a> | <b>Ředitel PK</b> <i>Kopecký Jan</i><br>Osík 201<br>569 67 Osík u Litomyšle<br>Mobil : +420 724 007 862<br>Telefon : +420 461 612 809<br>E-mail : <a href="mailto:kopecky@cschms.cz">kopecky@cschms.cz</a> | <b>Adresa PK</b> <i>Honová Nina</i><br>Osvoboditelů 35/9<br>410 02 Lovosice<br>Mobil : +420 724 073 641<br>E-mail : <a href="mailto:honova@cschms.cz">honova@cschms.cz</a> |
|---|--|--|

Číslo : **893120 032 CZ** DIXI Z HODOUSIC V Číslo katalogu 1  
 Dat.nar. : 28.01.2017 Plemeno : Y100 Limousine  
 Chovatel : Denk Jaroslav, Hodousice  
 Majitel : Denk Jaroslav, Hodousice

OOO 272 072 CERRY P 05.801 15832  
 OO ZLM 031 CAYTANO PP 05.346 47544  
 MOO 578862370 DE DOREEN P 05.788 62370

**OTEC ZLM 590 ABEL Z TODNĚ PP 397000882842031**  
 OMO ZLI 932 C.N.MAJOR V 05.801 34792  
 MO 985808432 DE FABIOLA P 09.858 08432  
 MMO 579523083 DE FENIAL 05.795 23083

OOM ZLI 269 HIGHLANDER 1692111209  
 OM ZLI 559 ROESTI 2424460309  
 MOM 2495019091 FR LUMIERE 2495019091

**MA 533917 931 CZ /1 ot VENDY AGF 448000533917931**  
 OMM 272 449 DIAMANT 1528196818  
 MM 1530073 806 FR FLORIDE 1530073806  
 MMM 1524203453 FR VIOLETTE 1524203453

Vl.užit:nar: 45 kg ve 120d: 204 kg ve 210d: 318 kg v 365d: 521 kg / kříž: 0 cm  
 Přírustek od narození: 1308 g / 104 šourek 36 cm  
 Věk při ZV 461 dní aktuálně k 16.03.18 hmotnost: 584 kg výška v kříži: 136 cm

| PLEMENNÉ HODNOTY |    |    |     |    |    |     |     |     |      | LINEARNÍ HODNOCENÍ |     |     |    |    |    |   |    |
|------------------|----|----|-----|----|----|-----|-----|-----|------|--------------------|-----|-----|----|----|----|---|----|
|                  | pp | ru | pp  | ru | TR | KT  | OS  | UT  | Hmot | kříž               | TR  | KT  | OS | UT | CE |   |    |
| BÝK              | PE | 86 | 119 | ME | 98 | 99  | 116 | 105 | 102  | 106                |     |     |    |    |    |   |    |
| MATKA            | PE | 91 | 113 | ME | 95 | 93  | 100 | 97  | 98   | 98                 | 690 | 143 | 24 | 19 | 18 | 7 | 68 |
| OTEC             | PE | 83 | 114 | ME | 98 | 111 | 109 | 108 | 109  | 109                | 606 | 143 | 27 | 22 | 22 | 8 | 79 |

HODNOCEN: TR 7 / / 9 KT / / OS / / UT Výsledek:

## ÚROVEŇ PLEMENNÝCH HODNOT

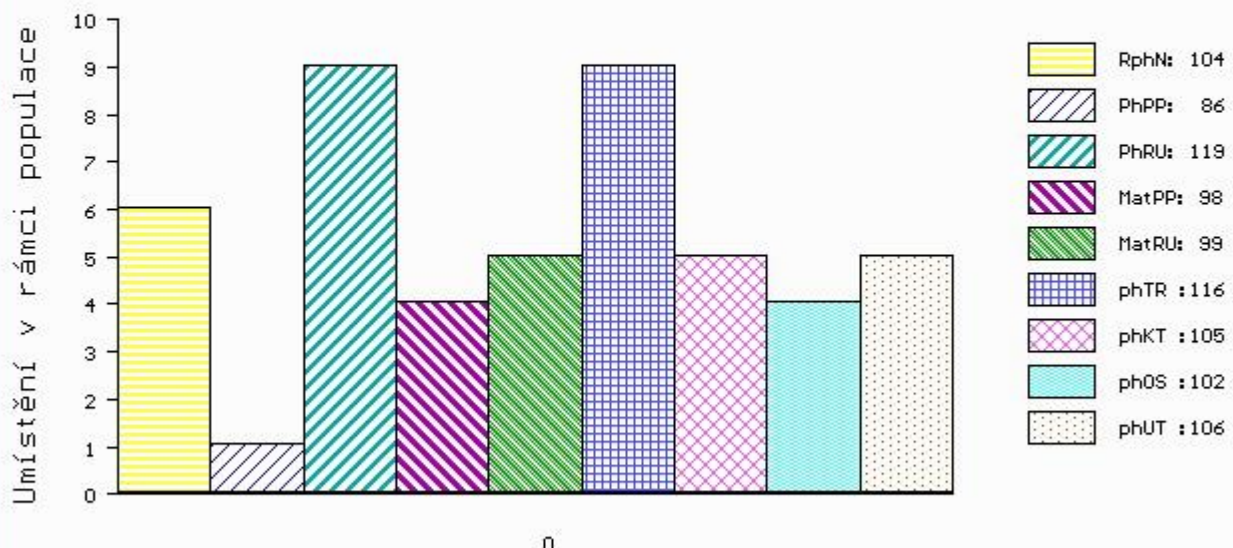

č.kat:01 uš.číslo 000893120 032 CZ

Číslo : **893121 032 CZ** DOLAR Z HODOUSIC P Číslo katalogu 2  
 Dat.nar. : 30.01.2017 Plemeno : Y100 Limousine  
 Chovatel : Denk Jaroslav, Hodousice  
 Majitel : Denk Jaroslav, Hodousice

OOO 272 072 CERRY P 05.801 15832  
 OO ZLM 031 CAYTANO PP 05.346 47544  
 MOO 578862370 DE DOREEN P 05.788 62370

**OTEC ZLM 590 ABEL Z TODNĚ PP 397000882842031**  
 OMO ZLI 932 C.N.MAJOR V 05.801 34792  
 MO 985808432 DE FABIOLA P 09.858 08432  
 MMO 579523083 DE FENIAL 05.795 23083

OOM ZLI 370 MERIDIEN 8796002929  
 OM ZLI 930 VALERIAN 4145044764  
 MOM 4145040364 FR PAQUERETTE 4145040364

**MA 533892 931 CZ /1 ot VALERA AGF 448000533892931**  
 OMM ZLI 481 PHLOX 1607911599  
 MM 284515 921 CZ ULOX MOF 391000284515921  
 MMM 2307420342 FR BALEINE 2307420342

Vl.užit:nar: 50 kg ve 120d: 180 kg ve 210d: 274 kg v 365d: 449 kg / kříž: 0 cm  
 Přírustek od narození: 1102 g / 97 šourek 35 cm  
 Věk při ZV 459 dní aktuálně k 16.03.18 hmotnost: 502 kg výška v kříži: 132 cm

| PLEMENNÉ HODNOTY |    |    |     |    |    |     |     |     |      | LINEARNÍ HODNOCENÍ |     |     |    |    |    |   |    |
|------------------|----|----|-----|----|----|-----|-----|-----|------|--------------------|-----|-----|----|----|----|---|----|
|                  | pp | ru | pp  | ru | TR | KT  | OS  | UT  | Hmot | kříž               | TR  | KT  | OS | UT | CE |   |    |
| BÝK              | PE | 82 | 107 | ME | 98 | 106 | 95  | 96  | 96   | 95                 |     |     |    |    |    |   |    |
| MATKA            | PE | 96 | 110 | ME | 87 | 96  | 93  | 97  | 97   | 95                 | 698 | 139 | 24 | 19 | 18 | 7 | 68 |
| OTEC             | PE | 83 | 114 | ME | 98 | 111 | 109 | 108 | 109  | 109                | 606 | 143 | 27 | 22 | 22 | 8 | 79 |

HODNOCEN: TR 5 / / 4 KT / / OS / / UT Výsledek:

## ÚROVEŇ PLEMENNÝCH HODNOT

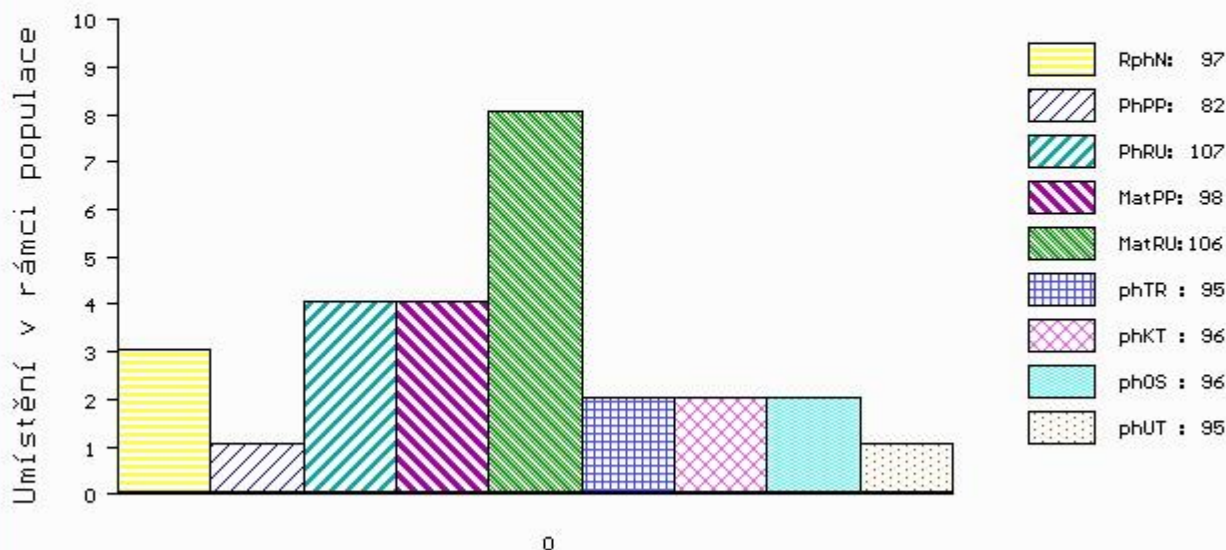

č.kat:02 uš.číslo 000893121 032 CZ

Číslo : 893126 032 CZ DOMINÁTOR Z HODOUSIC P Číslo katalogu 3  
 Dat.nar. : 13.02.2017 Plemeno : Y100 Limousine  
 Chovatel : Denk Jaroslav, Hodousice  
 Majitel : Denk Jaroslav, Hodousice

OOO 272 072 CERRY P 05.801 15832  
 OO ZLM 031 CAYTANO PP 05.346 47544  
 MOO 578862370 DE DOREEN P 05.788 62370

OTEC ZLM 590 ABEL Z TODNĚ PP 397000882842031  
 OMO ZLI 932 C.N.MAJOR V 05.801 34792  
 MO 985808432 DE FABIOLA P 09.858 08432  
 MMO 579523083 DE FENIAL 05.795 23083

OOM ZLI 374 LILIE Z KALIŠTĚ 031053020507  
 OM LIP 658 TALENT Z TODNĚ 397000673770031  
 MOM 4240970929 FR VOUTE 4240970929

MA 559256 931 CZ /1 ot ADINA AGF 448000559256931  
 OMM 272 434 VALSEUR 2305509020  
 MM 1933493 074 FR EVITA 6179 1933493074  
 MMM 1932399855 FR BALI 6179 1932399855

Vl.užit:nar: 44 kg ve 120d: 185 kg ve 210d: 294 kg v 365d: 468 kg / kříž: 0 cm  
 Přírustek od narození: 1157 g / 99 šourek 36 cm  
 Věk při ZV 445 dní aktuálně k 16.03.18 hmotnost: 502 kg výška v kříži: 130 cm

| PLEMENNÉ HODNOTY |    |    |     |    |    |     |     |     |     | LINEARNÍ HODNOCENÍ |      |     |    |    |    |    |    |
|------------------|----|----|-----|----|----|-----|-----|-----|-----|--------------------|------|-----|----|----|----|----|----|
|                  | pp | ru | ME  | pp | ru | TR  | KT  | OS  | UT  | Hmot               | kříž | TR  | KT | OS | UT | CE |    |
| BÝK              | PE | 88 | 108 | ME | 96 | 104 | 98  | 103 | 103 | 103                |      |     |    |    |    |    |    |
| MATKA            | PE | 91 | 101 | ME | 92 | 97  | 93  | 95  | 94  | 94                 | 672  | 140 | 23 | 20 | 19 | 7  | 69 |
| OTEC             | PE | 83 | 114 | ME | 98 | 111 | 109 | 108 | 109 | 109                | 606  | 143 | 27 | 22 | 22 | 8  | 79 |

HODNOCEN: TR 4 / / 6 KT / / OS / / UT Výsledek:

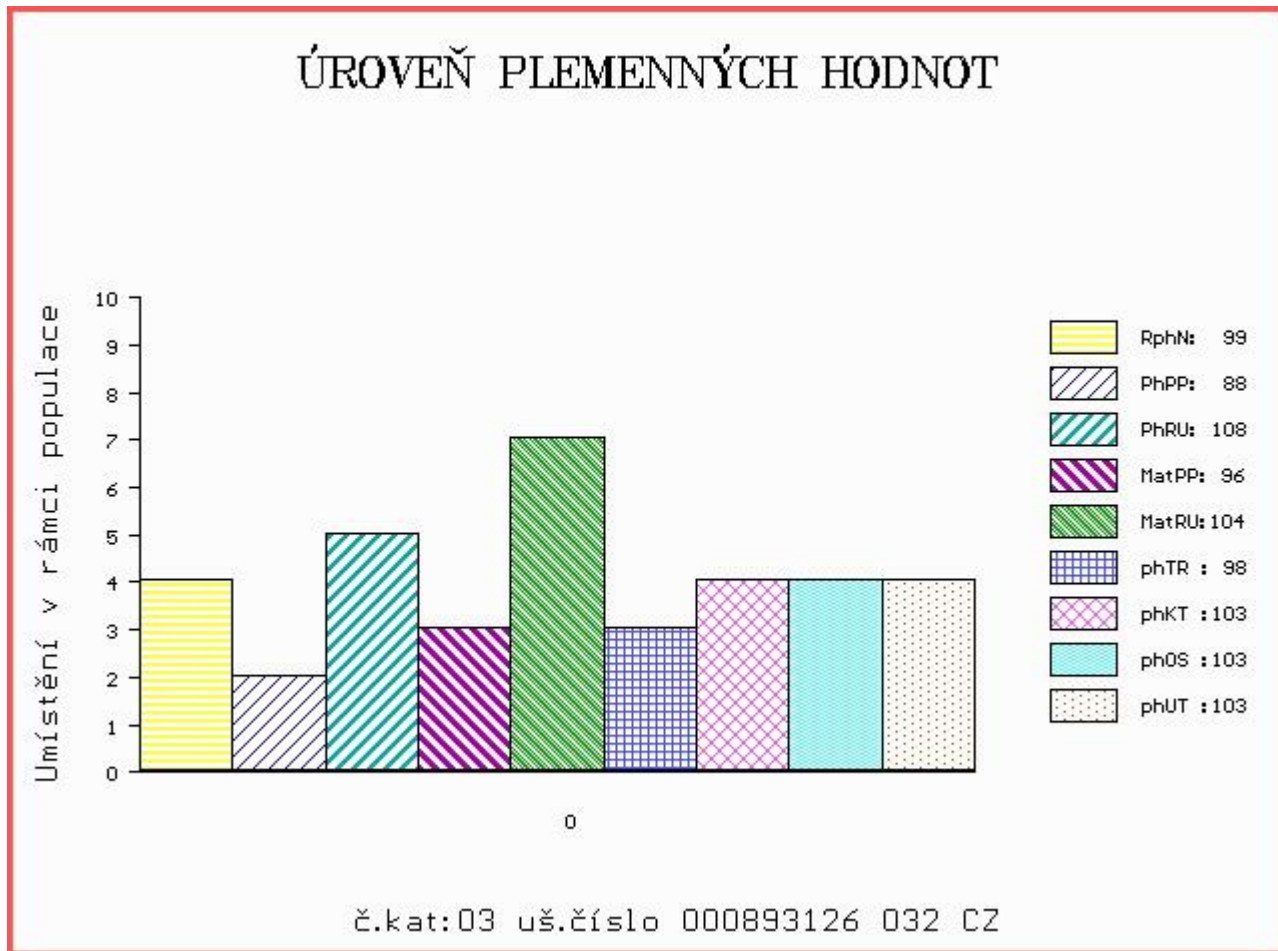



Číslo : **893139 032 CZ** **DYNAMIT Z HODOUSIC P** Číslo katalogu 4  
 Dat.nar. : 24.02.2017 Plemeno : Y100 Limousine  
 Chovatel : Denk Jaroslav, Hodousice  
 Majitel : Denk Jaroslav, Hodousice

OOO 272 072 CERRY P 05.801 15832  
 OO ZLM 031 CAYTANO PP 05.346 47544  
 MOO 578862370 DE DOREEN P 05.788 62370

**Otec ZLM 590 ABEL Z TODNĚ PP 397000882842031**  
 OMO ZLI 932 C.N.MAJOR V 05.801 34792  
 MO 985808432 DE FABIOLA P 09.858 08432  
 MMO 579523083 DE FENIAL 05.795 23083

OOM ZLI 374 LILIE Z KALIŠTĚ 031053020507  
 OM LIP 658 TALENT Z TODNĚ 397000673770031  
 MOM 4240970929 FR VOUTE 4240970929

**MA 559246 931 CZ /1 ot ANNY AGF 448000559246931**  
 OMM 272 456 CHARLOT 4808017898  
 MM 4810018 193 FR FANNY 4810018193  
 MMM 1998008783 FR OBSCURE 1998008783

Vl.užit:nar: 47 kg ve 120d: 182 kg ve 210d: 280 kg v 365d: 474 kg / kříž: 129 cm  
 Přírustek od narození: 1174 g / 97 šourek 36 cm  
 Věk při ZV 434 dní aktuálně k 16.03.18 hmotnost: 499 kg výška v kříži: 129 cm

| PLEMENNÉ HODNOTY |    |    |     |    |    |     |     |     |     | LINEARNÍ HODNOCENÍ |      |     |    |    |    |      |
|------------------|----|----|-----|----|----|-----|-----|-----|-----|--------------------|------|-----|----|----|----|------|
|                  | pp | ru | ME  | pp | ru | TR  | KT  | OS  | UT  | Hmot               | kříž | TR  | KT | OS | UT | CE   |
| BÝK              | PE | 84 | 108 | ME | 98 | 102 | 92  | 99  | 100 | 99                 |      |     |    |    |    |      |
| MATKA            | PE | 92 | 105 | ME | 93 | 92  | 91  | 97  | 98  | 96                 | 666  | 146 | 25 | 20 | 18 | 7 70 |
| Otec             | PE | 83 | 114 | ME | 98 | 111 | 109 | 108 | 109 | 109                | 606  | 143 | 27 | 22 | 22 | 8 79 |

HODNOCEN: TR 4 / / 6 KT / / OS / / UT Výsledek:

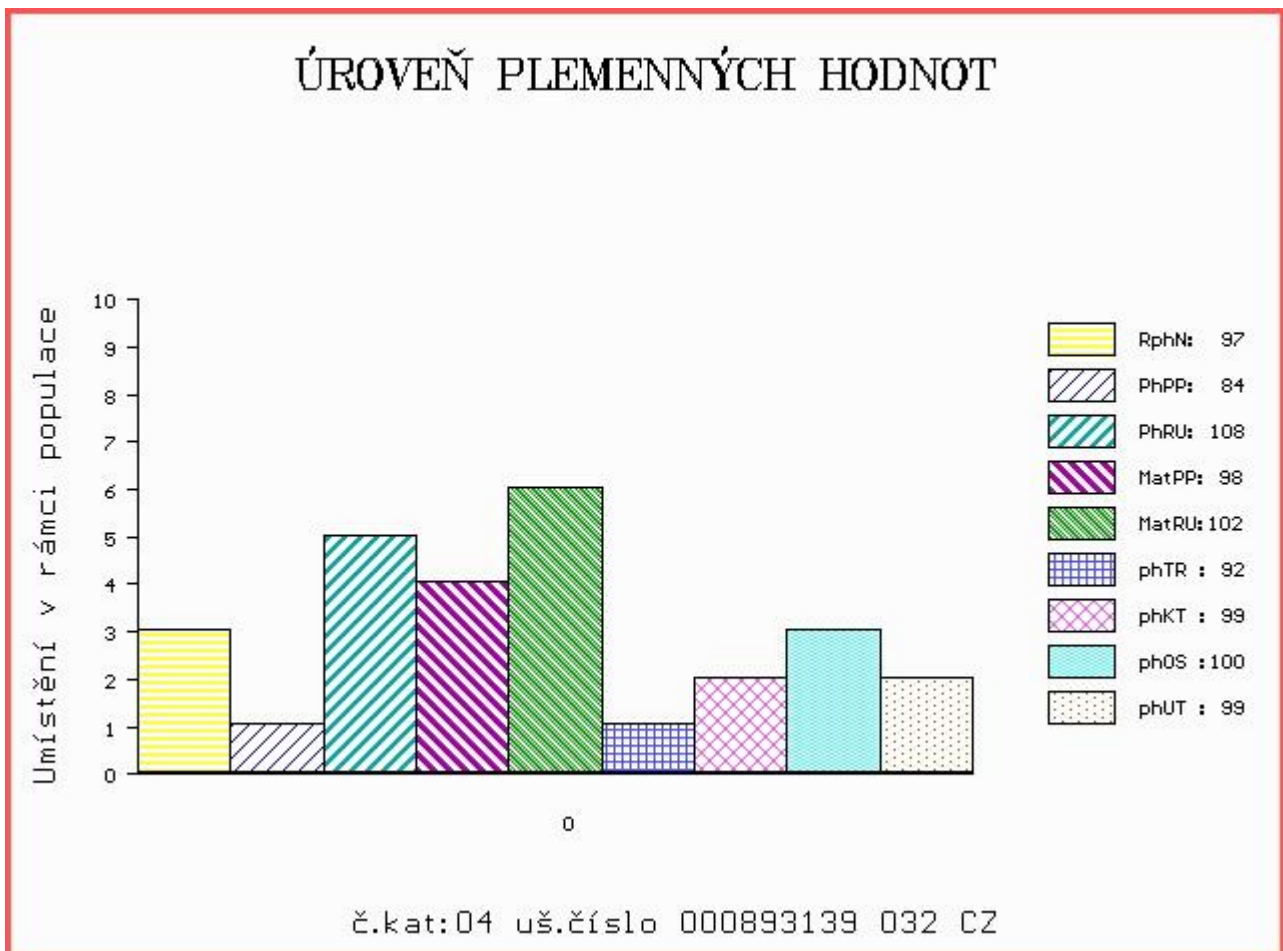

Číslo : **893140 032 CZ**      **DAHIR Z HODOUSIC V**      Číslo katalogu 5  
 |Dat.nar. : 24.02.2017   Plemeno : Y100      Limousine  
 |Chovatel : Denk Jaroslav, Hodousice  
 |Majitel : Denk Jaroslav, Hodousice

OOO      272 072      CERRY P      05.801 15832  
 OO      ZLM 031      CAYTANO PP      05.346 47544  
 MOO      578862370 DE      DOREEN P      05.788 62370

**OTEC ZLM 590 ABEL Z TODNĚ PP 397000882842031**  
 OMO      ZLI 932      C.N.MAJOR V      05.801 34792  
 MO      985808432 DE      FABIOLA P      09.858 08432  
 MMO      579523083 DE      FENIAL      05.795 23083

OOM      ZLI 374      LILIE Z KALIŠTĚ      031053020507  
 OM      LIP 658      TALENT Z TODNĚ      397000673770031  
 MOM      4240970929 FR      VOUTE      4240970929

**MA 559272 931 CZ /1 ot AXA AGF 448000559272931**  
 OMM      262 865      BRASSEUR      2307420334  
 MM      262264 921 CZ      SEXTA MOF      391000262264921  
 MMM      2306900787 FR      BOUCLETTE      2306900787

Vl.užit:nar: **40** kg ve 120d: **176** kg ve 210d: **293** kg v 365d: **468** kg / kříž: **132** cm  
 |Přírustek od narození: **1169 g / 98** šourek **35** cm  
 |Věk při ZV **434** dní aktuálně k 16.03.18 hmotnost: **490** kg      výška v kříži: **132** cm

| PLEMENNÉ HODNOTY |    |           |            |    |           |            |            |            |            | LINEARNÍ HODNOCENÍ |            |            |           |           |           |          |           |
|------------------|----|-----------|------------|----|-----------|------------|------------|------------|------------|--------------------|------------|------------|-----------|-----------|-----------|----------|-----------|
|                  | pp | ru        | pp         | ru | TR        | KT         | OS         | UT         |            | Hmot               | kříž       | TR         | KT        | OS        | UT        | CE       |           |
| BÝK              | PE | <b>92</b> | <b>110</b> | ME | <b>96</b> | <b>102</b> | <b>101</b> | <b>103</b> | <b>103</b> |                    |            |            |           |           |           |          |           |
| MATKA            | PE | <b>93</b> | <b>107</b> | ME | <b>97</b> | <b>92</b>  | <b>97</b>  | <b>99</b>  | <b>98</b>  | <b>97</b>          | <b>626</b> | <b>143</b> | <b>21</b> | <b>16</b> | <b>16</b> | <b>6</b> | <b>59</b> |
| OTEC             | PE | <b>83</b> | <b>114</b> | ME | <b>98</b> | <b>111</b> | <b>109</b> | <b>108</b> | <b>109</b> | <b>109</b>         | <b>606</b> | <b>143</b> | <b>27</b> | <b>22</b> | <b>22</b> | <b>8</b> | <b>79</b> |

HODNOCEN: TR 5 / / 6 KT / / OS / / UT Výsledek:

