

KATALOG ZÁKLADNÍHO VÝBĚRU
dne 10.5.2018
Placanda Jakub, Křenovice
Začátek cca 08,00 hod.

Č. k.	Číslo býčka	OTEC st.reg.	DATUM NAROZENÍ	PLEM	HM. kg	KŘ. cm	Přír. g	od RPH	nar.	CHOVATEL
1	33104 034 CZ	ZSI 778	04.02.17	S100	712	144	1615	g	112	Placanda Jakub, Křenovice
2	33105 034 CZ	ZSI 778	07.02.17	S100	680	142	1548	g	113	Placanda Jakub, Křenovice
3	33106 034 CZ	ZSI 817	11.02.17	S100	736	144	1722	g	107	Placanda Jakub, Křenovice
4	33109 034 CZ	ZMS 285	20.02.17	S100	644	135	1528	g	96	Placanda Jakub, Křenovice
5	33111 034 CZ	ZMS 407	26.02.17	S100	656	143	1580	g	119	Placanda Jakub, Křenovice
6	33116 034 CZ	PMS 339	15.03.17	S100	634	141	1596	g	108	Placanda Jakub, Křenovice
7	33118 034 CZ	PMS 339	21.03.17	S100	710	147	1822	g	101	Placanda Jakub, Křenovice
8	33119 034 CZ	PMS 339	30.03.17	S100	710	147	1868	g	105	Placanda Jakub, Křenovice

Plemenné hodnoty uvedené v katalogu jsou spočítány k 31.3.2018



Vysvětlivky ke zkratkám ve jménech v katalogu :

ET	- býček narozen po embryotrasferu
RED	- zbarvení red angus
P,V	- bezrohý / volný roh - heterozygot (MS,CH,LI,BA)
PP	- bezrohý – homozygot stanovené testem DNA (MS,CH,LI,BA)
R	- rohatý (MS)
+/+	- homozygot s alelami způsobujícími běžné osvalení (GS)
+/MH	- heterozygot s jednou alelou podmiňující dvojí osvalení (GS)
MH/MH	- homozygot - obě alely podmiňující dvojí osvalení (GS – oddíl „B“ PK)

U matek plemene BA

Třída	Výška kříž (cm)	Hmotnost (kg)	RPH přímý efekt	RPH mat. efekt	RPH osvalení
SE	147 a více	800 a více	105 a vic	103 a vic	103 a vic
EC	147 a více	800 a více	105 a vic	pod 103	103 a vic
EM	147 a více	800 a více	pod 105	103 a vic	pod 103
CM	pod 147	pod 800	105 a vic	103 a vic	103 a vic
C1	pod 147	pod 800	105 a vic	pod 103	103 a vic
M1	pod 147	pod 800	pod 105	103 a vic	pod 103

Popisky grafu úrovně plemenných hodnot

Jednotlivé plemenné hodnoty jsou rozděleny do pásem na základě výpočtu kvantilu normálního rozložení, které udávají, jak si konkrétní jedinec stojí v porovnání s průměrem populace plemenných býčků odchovaných v období 2012 – 2017.

pásma	Pozice býka v rámci populace	zkratka	Popis údaje v grafu
10	býk patří hodnotou RPH do 10 % nejlepších býků v daném ukazateli	<i>RphT</i>	RPH pro přírůstek v testu
9	býk patří hodnotou RPH do 20 % nejlepších býků v daném ukazateli	<i>RphN</i>	RPH pro životní přírůstek
8	býk patří hodnotou RPH do 30 % nejlepších býků v daném ukazateli	<i>RpPP</i>	RPH pro přímý efekt porody
7	býk patří hodnotou RPH do 40 % nejlepších býků v daném ukazateli	<i>RpRU</i>	RPH pro přímý efekt růst
6	býk patří hodnotou RPH do 50 % nejlepších býků v daném ukazateli	<i>MatPP</i>	RPH pro maternální efekt porody
5	býk patří hodnotou RPH do průměru býků v daném ukazateli	<i>MatRU</i>	RPH pro maternální efekt růst
4	býk patří hodnotou RPH do 60 % nejlepších býků v daném ukazateli	<i>phTR</i>	RPH pro lineární hodnocení těl. rámec
3	býk patří hodnotou RPH do 70 % nejlepších býků v daném ukazateli	<i>phKT</i>	RPH pro lineární hodnocení kap. těla
2	býk patří hodnotou RPH do 80 % nejlepších býků v daném ukazateli	<i>phOS</i>	RPH pro lineární hodnocení osvalení
1	býk patří hodnotou RPH do 90 % nejlepších býků v daném ukazateli	<i>phUT</i>	RPH pro lineární hodnocení užit. typ

Hlavní selekční kritéria pro výběr do plemnitby na OPB a odchovu u chovatele

Hlavním selekčním kritériem bude pouze lineární hodnocení při základním výběru.

Důvody vyřazení před základním výběrem

- hodnocení tělesného rámce (1,2,3 body dle parametrů daného plemene)
- hodnocení bodů za hmotnost v 365 dnech (1,2,3 body dle parametrů daného plemene)
- nepředvedení býka k základnímu výběru na ohlávce nebo na vodící tyči
- na základě rozhodnutí majitele býka o jeho vyřazení
- zdravotní důvody (displazie varlat, apod.)

Důvody vyřazení při základním výběrem

- hodnocení délky těla (1,2,3 body dle parametrů daného plemene)
- hodnocení ukazatelů kapacity těla (1,2,3 body dle parametrů daného plemene)
- hodnocení ukazatelů osvalení (1,2,3 body dle parametrů daného plemene)
- hodnocení užitkové typu (1,2,3 body dle parametrů daného plemene)
- závažné vady exteriéru při základním výběru
- neodpovídající funkčnost končetin při základním výběru
- zdravotní důvody (displazie varlat, apod.)

Reklamační řád pro základní výběry býků

Majitel odchovávaného býčka má právo podat reklamaci proti rozhodnutí výběrové komise (ČSCHMS). Tato reklamační může mít písemnou nebo ústní formu. Po skončení základního výběru býků vyzve předseda výběrové komise k podání případných protestů (reklamací). Reklamační se podává nejpozději do 60-ti minut od výzvy předsedy výběrové komise. Reklamační se podává předsedovi výběrové komise. Jménem majitele býka může jednat také zástupce OPB. Po vznesení reklamační následuje nové předvedení býka. Reklamační je podmíněna složením nevratné kauce 1000 Kč, přičemž polovina z této částky je určena pro provozovatele OPB a polovina pro ČSCHMS. Tato kauce musí být složena okamžitě v hotovosti v době podání reklamační předsedovi výběrové komise.

V případě shodného verdiktu výběrové komise a majitele býka je platný tento shodný verdikt.

V případě neshody mezi verdiktem výběrové komise a majitelem býka bude proveden nový základní výběr. Provedení nového základního výběru je podmíněno složením kauce 5000 Kč za každého reklamovaného býka. Kauce se skládá na účet ČSCHMS nejpozději do 10-ti kalendářních dnů ode dne provedení základního výběru. V případě, že nebudou peníze připsány na účet v daném termínu, platí původní verdikt výběrové komise a reklamační se dále neřeší. Nový základní výběr se uskuteční do 30-ti dnů od sporného výběru na místě, kde byla podána reklamační, pokud se obě strany nedohodnou jinak. Většinové složení komise nesmí být totožné se složením komise, která vynesla sporný verdikt. O složení komise rozhoduje ČSCHMS po dohodě s příslušným chovatelským klubem a Radou PK daného plemene. O závěru nového základního výběru je sepsán nový výběrový protokol. Proti tomuto rozhodnutí se již nelze dále odvolat. V případě, že je potvrzeno původní rozhodnutí výběrové komise, propadá kauce ve prospěch ČSCHMS, v opačném případě se vrací majiteli býka do 10-ti kalendářních dní od provedení nového základního výběru. Náklady spojené s novým základním výběrem nese strana, která při svém rozhodnutí či jednání nebyla v právu.

V každém případě se o reklamaci vede písemný zápis. Rozhodnutí výběrové komise se váže ke konkrétnímu zvířeti v konkrétním čase a není možno se na něj odvolávat v případných následných sporech. Schváleno výborem ČSCHMS dne 21.3.2006 v Hradištku pod Medníkem, změny schváleny VČS dne 6.9.2007.



Sekretariát: ČSCHMS Praha Těšnov 17 11705 Praha 1 Mobil : +420 724 007 860 Telefon : +420 221 812 865 E-mail : info@cschms.cz	Ředitel PK <i>Kopecký Jan</i> Osík 201 569 67 Osík u Litomyšle Mobil : +420 724 007 862 Telefon : +420 461 612 809 E-mail : kopecky@cschms.cz	Adresa PK <i>Honová Nina</i> Osvoboditelů 35/9 410 02 Lovosice Mobil : +420 724 073 641 E-mail : honova@cschms.cz
---	--	--

Číslo : 33104 034 CZ DUKÁT Z KŘENOVIC P Číslo katalogu 1
 Dat.nar. : 04.02.2017 Plemeno : S100 Masný simentál
 Chovatel : Placanda Jakub, Křenovice
 Majitel : Placanda Jakub, Křenovice

OOO 268 240 SERUP REGENT P 41318-00491
 OO ZSI 495 HEDETOFT VITO PP 51546-02044
 MOO 5154601685 DK VIKINGHOLM PIA 51546-01685

OTEC ZSI 778 TEMPLÁŘ Z NOVÉ VODY PP 429000602034071
 OMO SIP 379 LUNA AGRO V 060072013407
 MO 155892 972 CZ RENATA AGRO PP 060000155892972
 MMO 116643 611 CZ P 060000116643611

OOM ZSI 564 VINGEGAARD COLORADO P 41524-01200
 OM ZSI 769 TRAST VODNAŇSKÝ PP 145000701558031
 MOM 10532 617 CZ GINA VODŇANSKÁ P 145617010532

MA 573221 931 CZ /1 ot MĀSA Z KŘENOVIC P 390000573221931
 OMM ZSI 400 HEDETOFT UNITED P 80185-00096
 MM 529104 931 CZ LUCI Z KŘENOVIC ET P 390000529104931
 MMM 17107 932 CZ P 158932017107

Vl.užit:nar: 50 kg ve 120d: 208 kg ve 210d: 358 kg v 365d: 640 kg / kříž: 141 cm
 Přírustek od narození: 1615 g / 112 šourek 39 cm
 Věk při ZV 460 dní aktuálně k 21.03.18 hmotnost: 712 kg výška v kříži: 144 cm

PLEMENNÉ HODNOTY										LINEARNÍ HODNOCENÍ						
	pp	ru	pp	ru	TR	KT	OS	UT		Hmot	kříž	TR	KT	OS	UT	CE
BÝK	PE	82	123	ME	111	98	116	116	114	116						
MATKA	PE	95	123	ME	92	106	117	112	109	112	696	149	27	21	18	7 73
OTEC	PE	81	121	ME	118	91	110	114	112	113	696	143	28	22	20	7 77

HODNOCEN: TR 9 / /10 KT / / OS / / UT Výsledek:

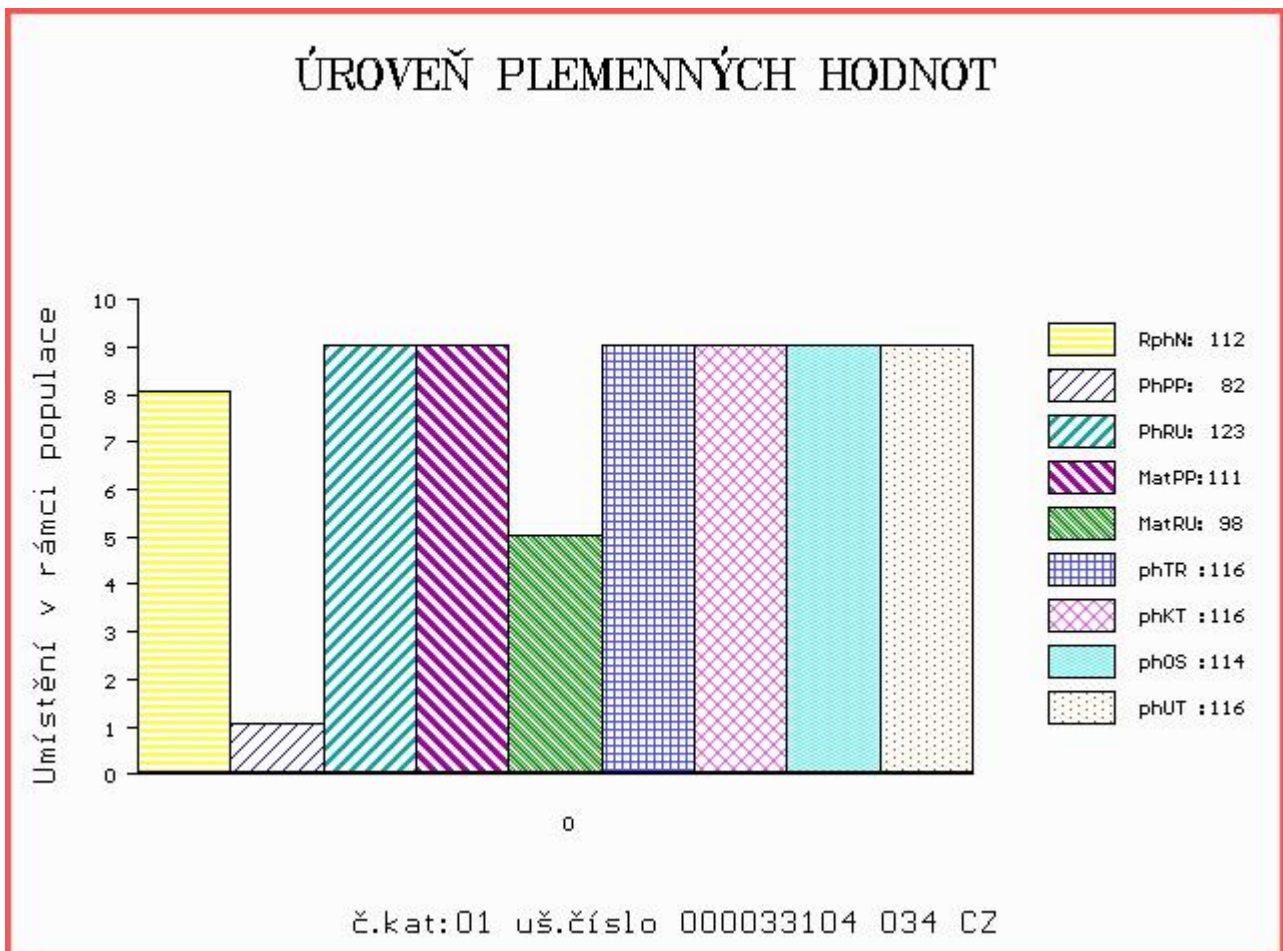

Číslo : **33105 034 CZ** **DERIK Z KŘENOVIC P** Číslo katalogu 2
 Dat.nar. : 07.02.2017 Plemeno : S100 Masný simentál
 Chovatel : Placanda Jakub, Křenovice
 Majitel : Placanda Jakub, Křenovice

OOO 268 240 SERUP REGENT P 41318-00491
 OO ZSI 495 HEDETOFT VITO PP 51546-02044
 MOO 5154601685 DK VIKINGHOLM PIA 51546-01685

OTEC ZSI 778 TEMPLÁŘ Z NOVÉ VODY PP 429000602034071
 OMO SIP 379 LUNA AGRO V 060072013407
 MO 155892 972 CZ RENATA AGRO PP 060000155892972
 MMO 116643 611 CZ P 060000116643611

OOM ZSI 564 VINGEGAARD COLORADO P 41524-01200
 OM ZSI 769 TRAST VODNAŇSKÝ PP 145000701558031
 MOM 10532 617 CZ GINA VODŇANSKÁ P 145617010532

MA 573225 931 CZ /1 ot MONČA Z KŘENOVIC P 390000573225931
 OMM ZSI 400 HEDETOFT UNITED P 80185-00096
 MM 529101 931 CZ RÓZA Z KŘENOVIC ET R 390000529101931
 MMM 17107 932 CZ P 158932017107

Vl.užit:nar: 50 kg ve 120d: 226 kg ve 210d: 366 kg v 365d: 620 kg / kříž: 139 cm
 Přírustek od narození: 1548 g / 113 šourek 41 cm
 Věk při ZV 457 dní aktuálně k 21.03.18 hmotnost: 680 kg výška v kříži: 142 cm

PLEMENNÉ HODNOTY										LINEARNÍ HODNOCENÍ							
	pp	ru	pp	ru	TR	KT	OS	UT		Hmot	kříž	TR	KT	OS	UT	CE	
BÝK	PE	72	122	ME	101	98	111	112	110	111							
MATKA	PE	87	117	ME	86	109	107	108	108	107	636	140	21	20	19	7	67
OTEC	PE	81	121	ME	118	91	110	114	112	113	696	143	28	22	20	7	77

HODNOCEN: TR 8 / /10 KT / / OS / / UT Výsledek:

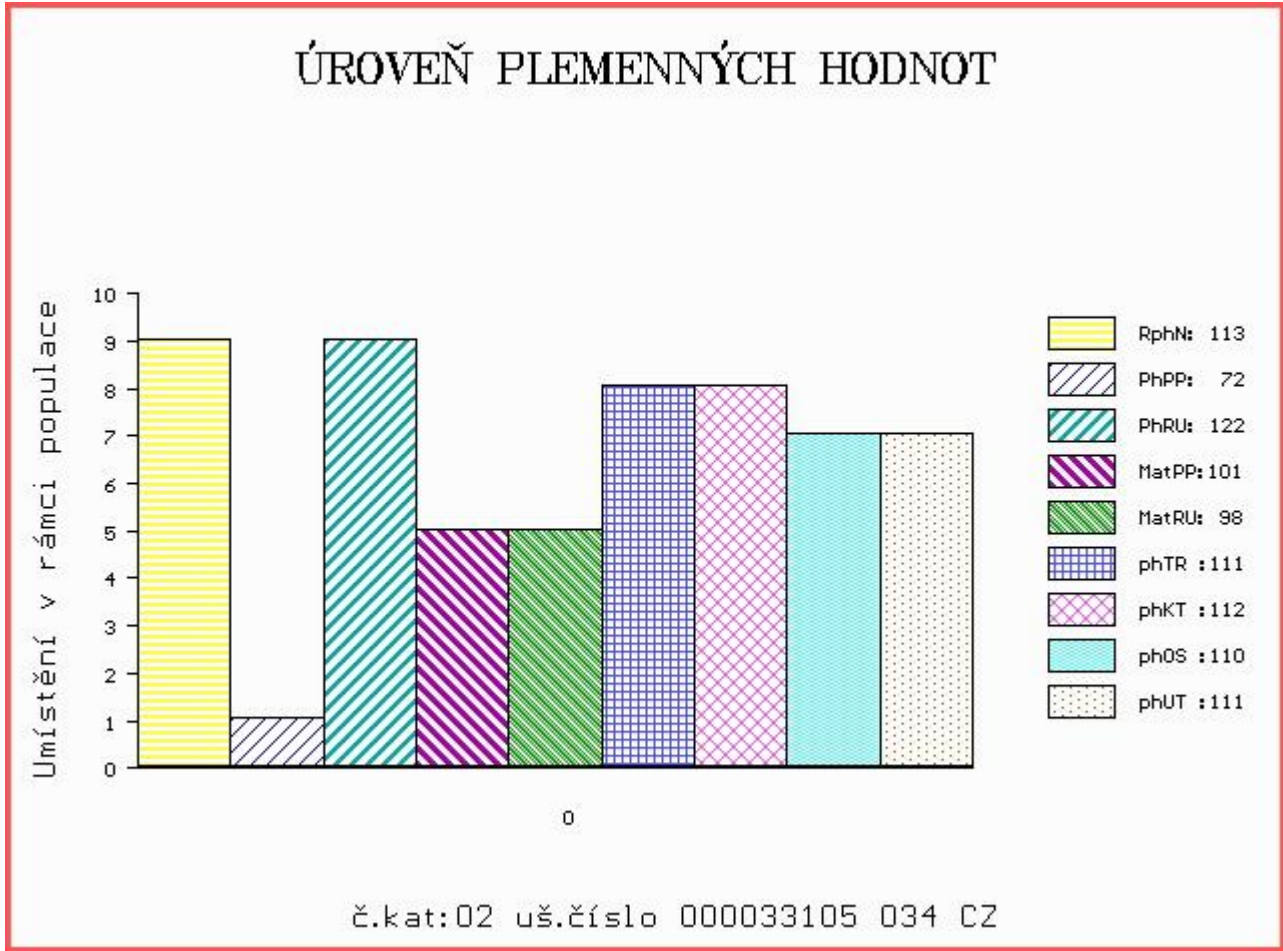

Číslo : **33106 034 CZ** **DÉMANT Z KŘENOVIC P** Číslo katalogu 3
 |Dat.nar. : 11.02.2017 Plemeno : S100 Masný simentál
 |Chovatel : Placanda Jakub, Křenovice
 |Majitel : Placanda Jakub, Křenovice

OOO 290 098 GS MAX 227 007 562
 OO ZSI 400 HEDETOFT UNITED P 80185-00096
 MOO 8018500057 DK HEDETOFT PATRICIA P 80185-00057

OTEC ZSI 817 URSUS VOM UCHTETAL PP 15.018 18030
 OMO 269 753 DANMANN ET P 15.023 41892
 MO 1502369887 DE HELENA VOM UCHTETAL P 15.023 69887
 MMO 1502615068 DE HANNA VOM UCHTETAL P 15.026 15068

OOM ZSI 059 UBBERUDGARD ISAK 83552-0063
 OM ZSI 078 GEROJ 164617006524
 MOM 1744 617 CZ BAROLLE 459 140 744

MA 17107 932 CZ /13 ot P 158932017107
 OMM ZSI 027 DERBY 28 5059303
 MM 7212 617 CZ R 158617007212
 MMM 6345 617 CZ MS BCM JACKPOT 89D P368326

Vl.užit:nar: **42** kg ve 120d: **238** kg ve 210d: **407** kg v 365d: **662** kg / kříž: **142** cm
 |Přírustek od narození: **1722 g / 107** šourek **40** cm
 |Věk při ZV **453** dní aktuálně k 21.03.18 hmotnost: **736** kg výška v kříži: **144** cm

PLEMENNÉ HODNOTY										LINEARNÍ HODNOCENÍ							
	pp	ru	pp	ru	TR	KT	OS	UT	Hmot	kříž	TR	KT	OS	UT	CE		
BÝK	PE	106	125	ME	95	93	114	106	100	105							
MATKA	PE	106	108	ME	98	112	106	99	95	98	744	/ 145	24	22	20	8	74
OTEC	PE	101	119	ME	96	84	111	99	94	100	0	/ 0	0	0	0	0	0

HODNOCEN: TR 9 / /10 KT / / OS / / UT Výsledek:

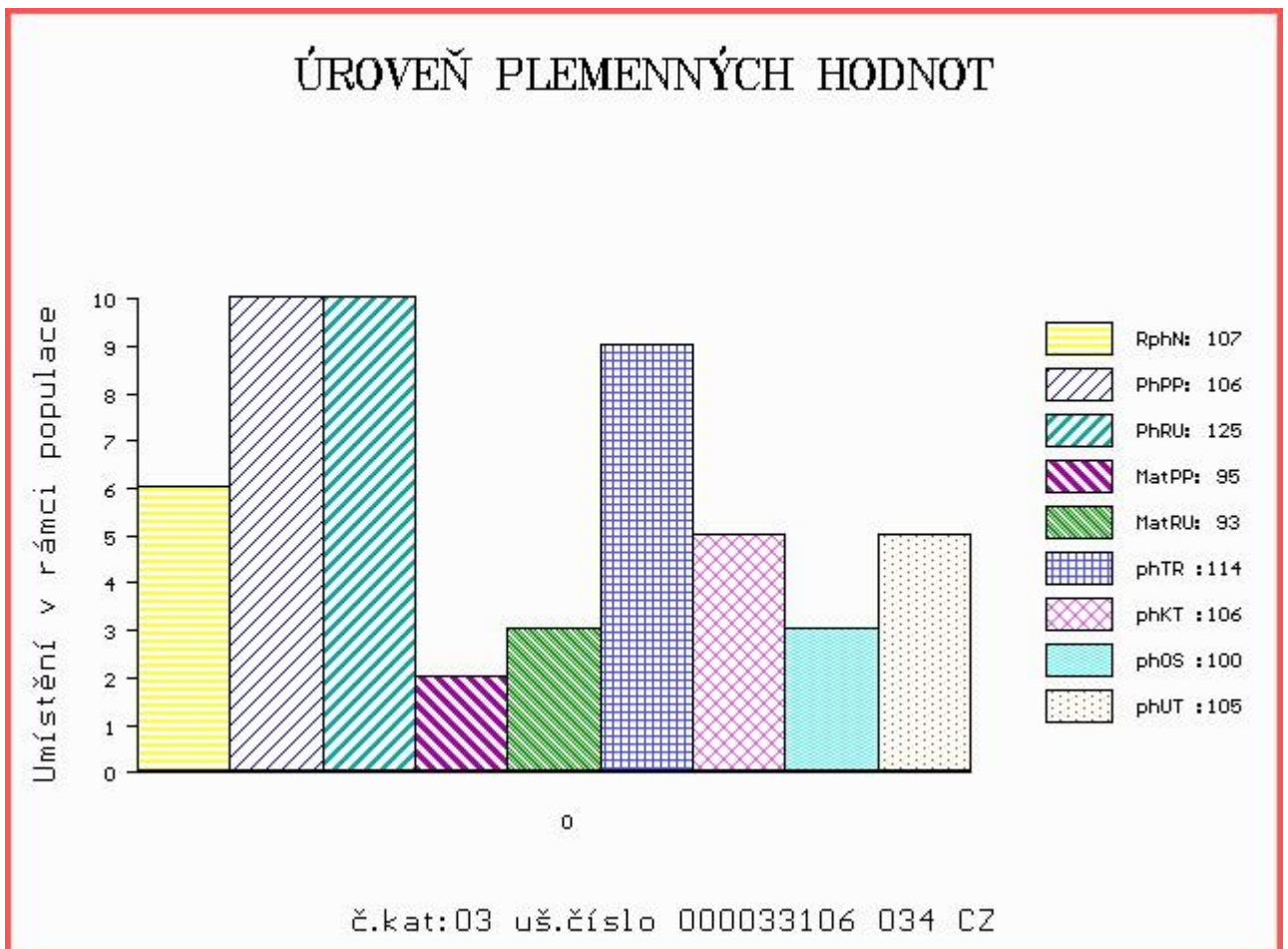

Číslo : **33109 034 CZ** **DARTAŇAN Z KŘENOVIC ET PP** Číslo katalogu 4
 Dat.nar. : 20.02.2017 Plemeno : S100 Masný simentál
 Chovatel : Placanda Jakub, Křenovice
 Majitel : Placanda Jakub, Křenovice

OOO 272 862 ROGANT R 262974
 OO ZSI 824 PHS POLLED WORLDWIDE 14W P 717966
 MOO 652172 CA ROLLING ACRES RED FERN P 652172

Otec ZMS 285 AUROCH DEUTER PP 171059830414
 OMO 279 455 DIRNANEAN TELSTAR 1 P M067072
 MO 171059810247 IE AUROCH ABSOLUTE ET PP 171059810247
 MMO 151420980177 IE RACEVIEW MISTY JADE 151420980177

OOM 269 502 SLIEVENAGH FANTASTIC M042510
 OM ZSI 390 LYKKE ATLANTIS P 41344-00347
 MOM 4134400294 DK LYKKE ULUPULU P 41344-00294

MA 299801 953 CZ /5 ot VLTAVA LA ET P 446000299801953
 OMM ZSI 584 ROCCO Z PODLESÍ P 061000522755042
 MM 386265 931 CZ TAMARA Z OSTRÉHO 430000386265931
 MMM 108280 507 CZ JASMÍNA UNICHOV P 140507108280

Vl.užit:nar: **42** kg ve 120d: **195** kg ve 210d: **335** kg v 365d: **587** kg / kříž: **132** cm
 Přírustek od narození: **1528 g / 96** šourek **42** cm
 Věk při ZV **444** dní aktuálně k 21.03.18 hmotnost: **644** kg výška v kříži: **135** cm

PLEMENNÉ HODNOTY										LINEARNÍ HODNOCENÍ							
	pp	ru	pp	ru	TR	KT	OS	UT		Hmot	kříž	TR	KT	OS	UT	CE	
BÝK	PE	98	115	ME	100	83	88	112	119	112							
MATKA	PE	86	124	ME	103	88	101	109	111	111	782	148	27	22	19	7	75
Otec	PE	108	112	ME	94	76	93	110	116	110	0	0	0	0	0	0	0

HODNOCEN: TR 5 / / 9 KT / / OS / / UT Výsledek:

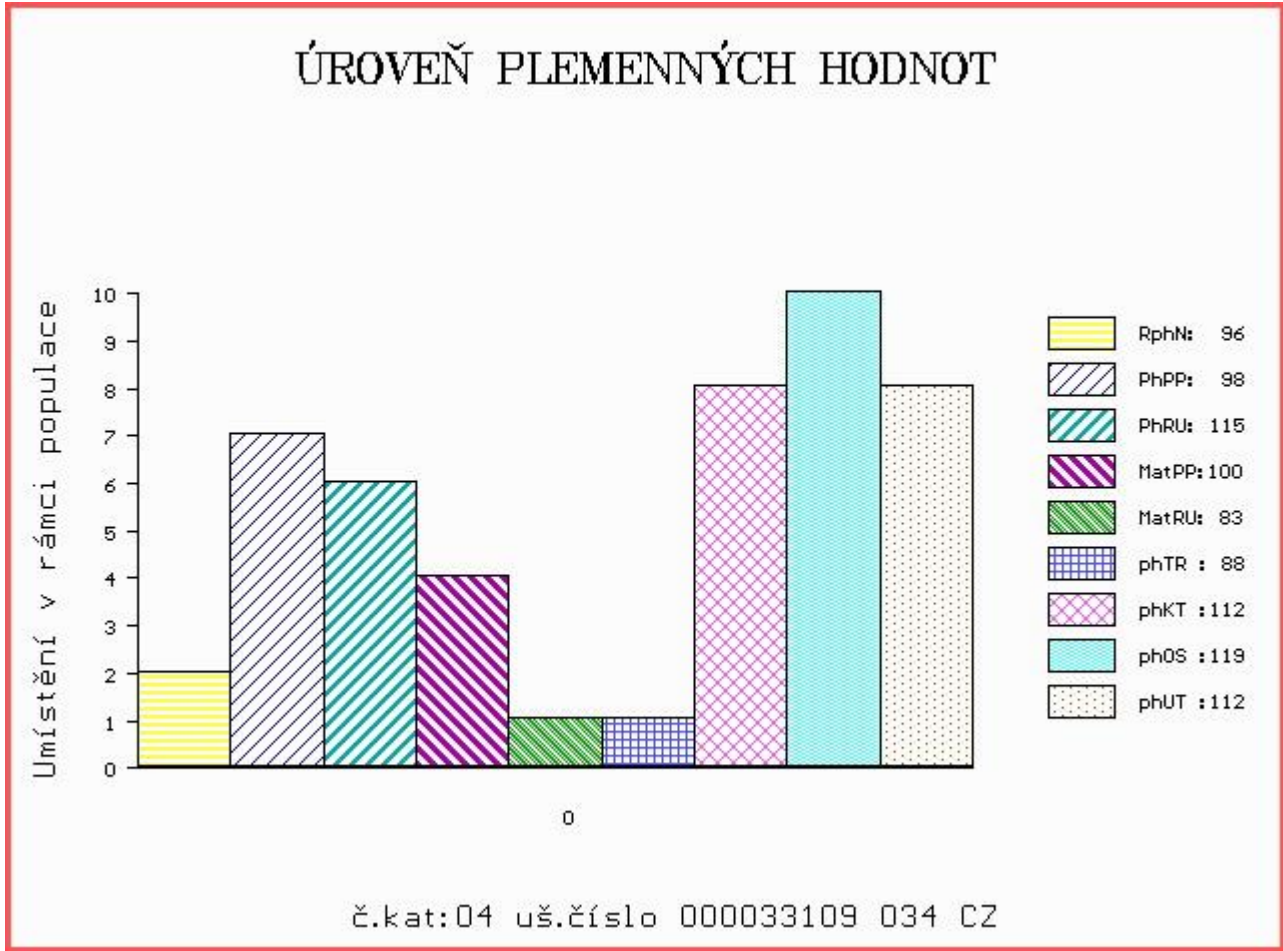

Číslo : **33111 034 CZ DANTE Z KŘENOVIC V** Číslo katalogu 5
 Dat.nar. : 26.02.2017 Plemeno : S100 Masný simentál
 Chovatel : Placanda Jakub, Křenovice
 Majitel : Placanda Jakub, Křenovice

OOO ZSI 599 REJNOK OD BÍLÉHO DOMU P 164000540733032
 OO ZSI 894 UMBRO P 296000695173032
 MOO 175304 932 CZ P 164000175304932

Otec ZMS 407 ALIS LEŽNICKÝ PP 400000570079041
 OMO 265 452 KOKO P 13.006 32358
 MO 1302340273 DE ELIS P 13.023 40273
 MMO 1300204723 DE 13.002 04723

OOM 290 098 GS MAX 227 007 562
 OM ZSI 400 HEDETOFT UNITED P 80185-00096
 MOM 8018500057 DK HEDETOFT PATRICIA P 80185-00057

MA 529100 931 CZ /3 ot MADLA Z KŘENOVIC ET P 390000529100931
 OMM ZSI 078 GEROJ 164617006524
 MM 17107 932 CZ P 158932017107
 MMM 7212 617 CZ R 158617007212

Vl.užit:nar: **43** kg ve 120d: **250** kg ve 210d: **418** kg v 365d: **626** kg / kříž: **140** cm
 Přírustek od narození: **1580 g / 119** šourek **40** cm
 Věk při ZV **438** dní aktuálně k 21.03.18 hmotnost: **656** kg výška v kříži: **143** cm

PLEMENNÉ HODNOTY						LINEARNÍ HODNOCENÍ											
	pp	ru	pp	ru	TR	KT	OS	UT	Hmot	kříž	TR	KT	OS	UT	CE		
BÝK	PE	94	130	ME	99	102	115	116	115	118							
MATKA	PE	97	108	ME	106	107	107	110	108	109	7452	145	25	18	18	6	67
Otec	PE	84	132	ME	96	104	113	113	113	117	668	145	28	19	21	7	75

HODNOCEN: TR 9 / /10 KT / / OS / / UT Výsledek:

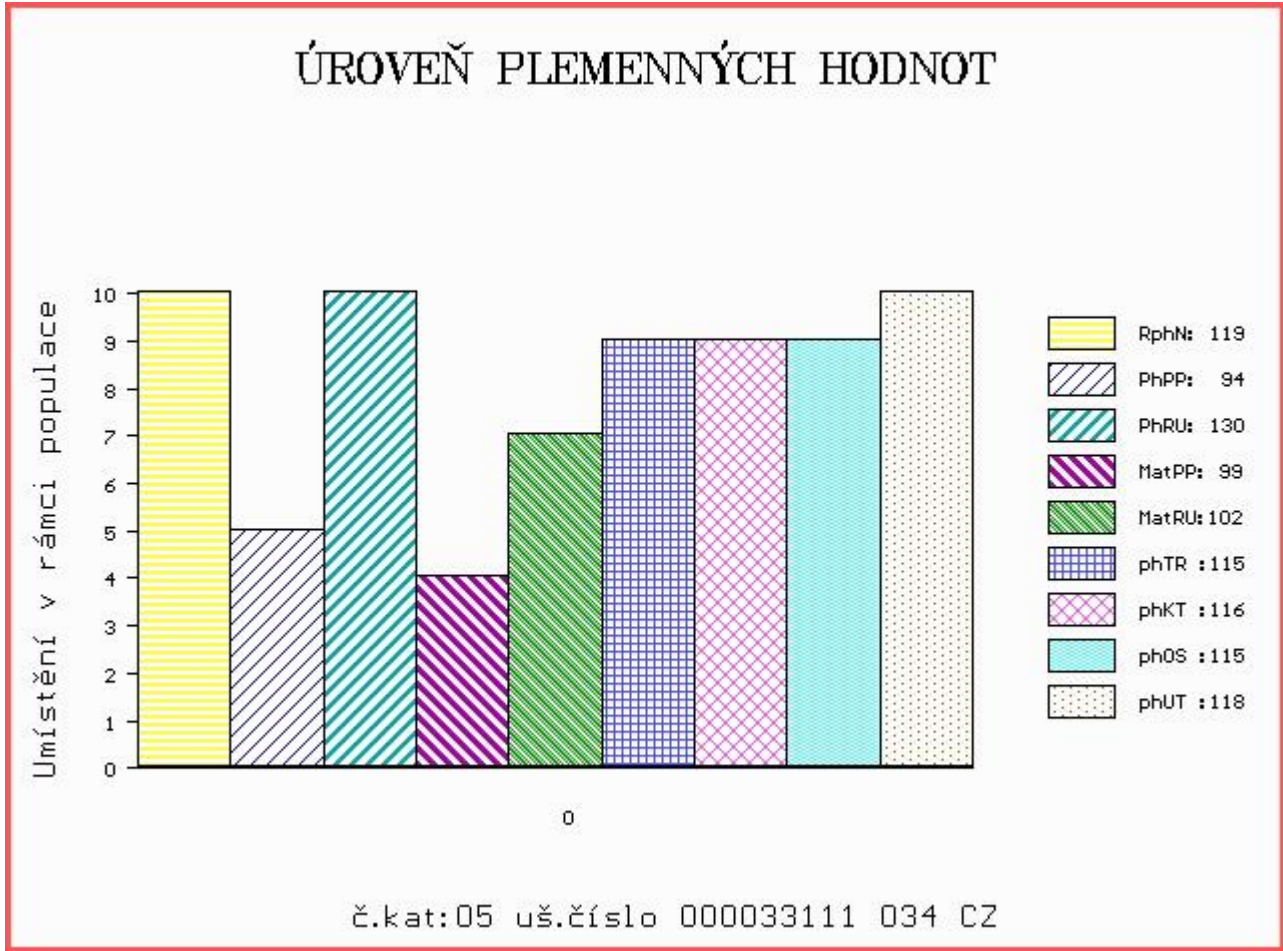

Číslo : **33116 034 CZ** DENY Z KŘENOVIC P Číslo katalogu 6
 Dat.nar. : 15.03.2017 Plemeno : S100 Masný simentál
 Chovatel : Placanda Jakub, Křenovice
 Majitel : Placanda Jakub, Křenovice

OOO ZSI 287 SKOVLY UN POCO P 83204-00131
 OO ZSI 649 SKOT POLFIN ET P 134000522998072
 MOO 4134400359 DK LYKKE BAMBI P 41344-00359

Otec PMS 339 UMAN FM P 421000673903032
 OMO ZSI 106 HELD P 14.008 67735
 MO 111644 942 CZ P 061000111644942
 MMO 843 942 CZ P 061000000843942

OOM 290 098 GS MAX 227 007 562
 OM ZSI 400 HEDETOFT UNITED P 80185-00096
 MOM 8018500057 DK HEDETOFT PATRICIA P 80185-00057

MA 529110 931 CZ /2 ot KRÁSA Z KŘENOVIC ET P 390000529110931
 OMM ZSI 078 GEROJ 164617006524
 MM 17107 932 CZ P 158932017107
 MMM 7212 617 CZ R 158617007212

Vl.užit:nar: **42** kg ve 120d: **231** kg ve 210d: **374** kg v 365d: **624** kg / kříž: **141** cm
 Přírustek od narození: **1596 g / 108** šourek **41** cm
 Věk při ZV **421** dní aktuálně k 21.03.18 hmotnost: **634** kg výška v kříži: **141** cm

PLEMENNÉ HODNOTY										LINEARNÍ HODNOCENÍ						
	pp	ru	pp	ru	TR	KT	OS	UT		Hmot	kříž	TR	KT	OS	UT	CE
BÝK	PE	101	123	ME	101	97	107	110	110	110						
MATKA	PE	101	117	ME	105	106	106	111	110	111	760	146	26	19	20	7 72
Otec	PE	99	126	ME	98	90	112	103	99	103	716	143	26	19	17	6 68

HODNOCEN: TR 9 / /10 KT / / OS / / UT Výsledek:

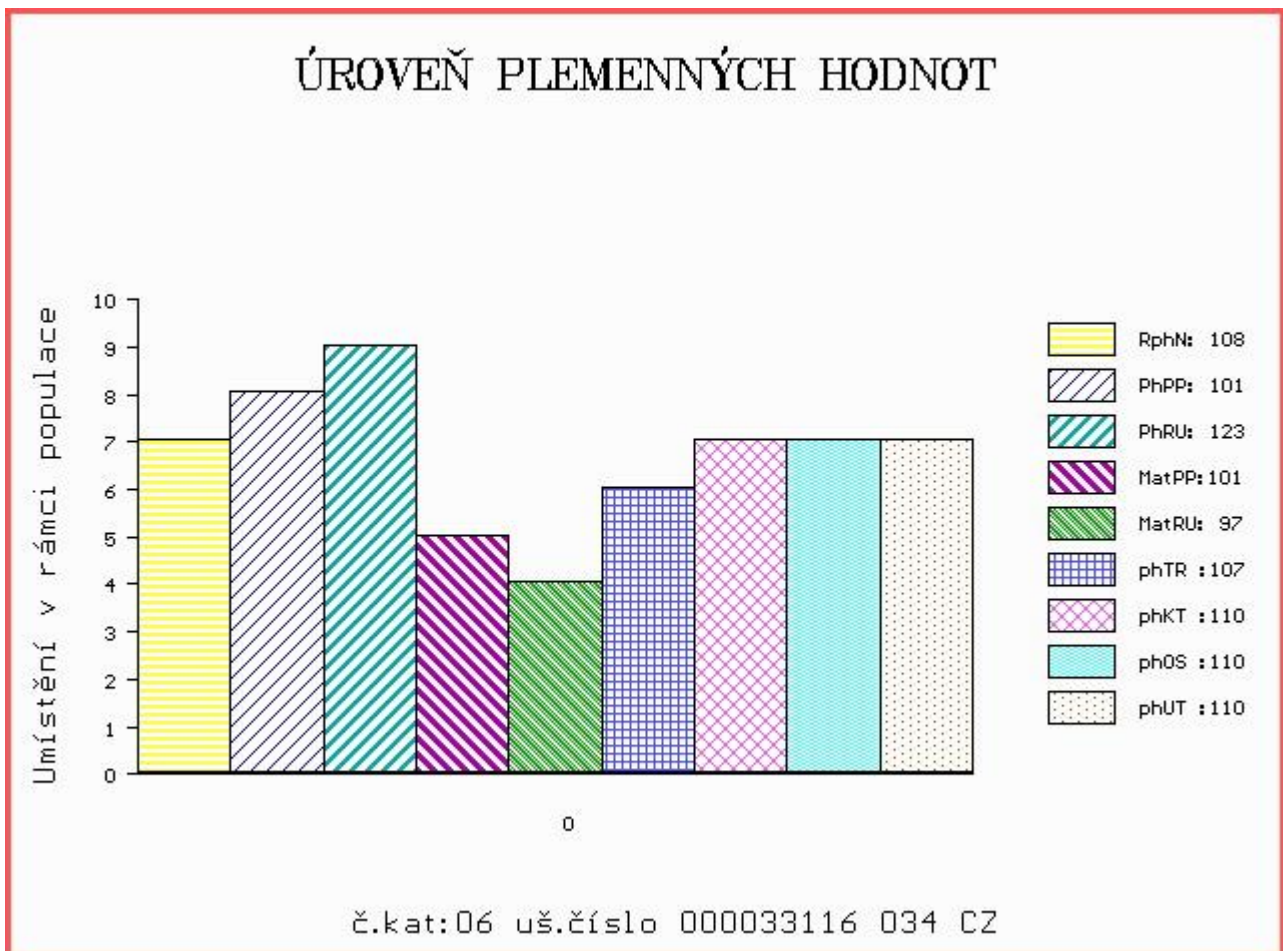

Číslo : **33118 034 CZ** **DRAK Z KŘENOVIC P** Číslo katalogu 7
 Dat.nar. : 21.03.2017 Plemeno : S100 Masný simentál
 Chovatel : Placanda Jakub, Křenovice
 Majitel : Placanda Jakub, Křenovice

OOO ZSI 287 SKOVLY UN POCO P 83204-00131
 OO ZSI 649 SKOT POLFIN ET P 134000522998072
 MOO 4134400359 DK LYKKE BAMBI P 41344-00359

OTEC PMS 339 UMAN FM P 421000673903032
 OMO ZSI 106 HELD P 14.008 67735
 MO 111644 942 CZ P 061000111644942
 MMO 843 942 CZ P 061000000843942

OOM 269 766 ANCHOR "T" LEGEND 7H R 415161
 OM ZSI 401 IROC ROCKET 57K V 533920
 MOM 400977 CA FGAF PRINCESS DUKE 552H P 400977

MA 364774 931 CZ /5 ot ET P 390000364774931
 OMM ZSI 284 HOLM ULRICK P 36545-00514
 MM 250690 931 CZ OLMA Z OSTRÉHO P 253000250690931
 MMM 120692 304 CZ INKA ŠUMAVSKÁ R 158304120692

Vl.užit:nar: 45 kg ve 120d: 251 kg ve 210d: 427 kg v 365d: 710 kg / kříž: 147 cm
 Přírustek od narození: 1822 g / 101 šourek 39 cm
 Věk při ZV 415 dní aktuálně k 21.03.18 hmotnost: 710 kg výška v kříži: 147 cm

PLEMENNÉ HODNOTY						LINEARNÍ HODNOCENÍ										
	pp	ru	ME	pp	ru	TR	KT	OS	UT	Hmot	kříž	TR	KT	OS	UT	CE
BÝK	PE	92	125	ME	96	101	118	107	102	106						
MATKA	PE	85	106	ME	93	120	113	114	112	113	700	144	21	18	15	6 60
OTEC	PE	99	126	ME	98	90	112	103	99	103	716	143	26	19	17	6 68

HODNOCEN: TR 10 / /10 KT / / OS / / UT Výsledek:

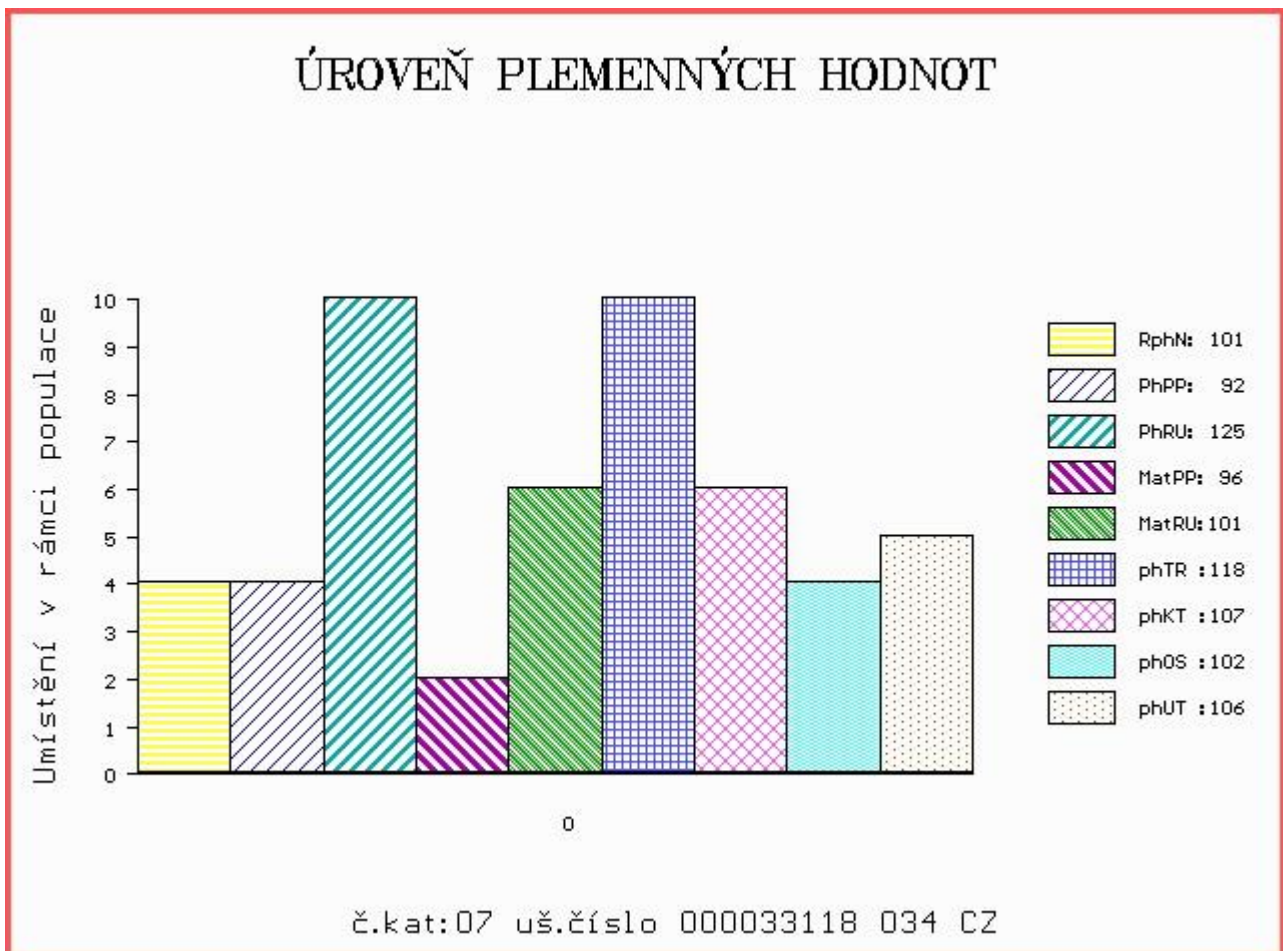

Číslo : **33119 034 CZ** **DASTY Z KŘENOVIC P** Číslo katalogu 8
 Dat.nar. : 30.03.2017 Plemeno : S100 Masný simentál
 Chovatel : Placanda Jakub, Křenovice
 Majitel : Placanda Jakub, Křenovice

OOO ZSI 287 SKOVLY UN POCO P 83204-00131
 OO ZSI 649 SKOT POLFIN ET P 134000522998072
 MOO 4134400359 DK LYKKE BAMBI P 41344-00359

OTEC PMS 339 UMAN FM P 421000673903032
 OMO ZSI 106 HELD P 14.008 67735
 MO 111644 942 CZ P 061000111644942
 MMO 843 942 CZ P 061000000843942

OOM 269 766 ANCHOR "T" LEGEND 7H R 415161
 OM ZSI 401 IROC ROCKET 57K V 533920
 MOM 400977 CA FGAF PRINCESS DUKE 552H P 400977

MA 364777 931 CZ /4 ot ET P 390000364777931
 OMM ZSI 284 HOLM ULRICK P 36545-00514
 MM 250690 931 CZ OLMA Z OSTRÉHO P 253000250690931
 MMM 120692 304 CZ INKA ŠUMAVSKÁ R 158304120692

Vl.užit:nar: 45 kg ve 120d: 263 kg ve 210d: 459 kg v 365d: 726 kg / kříž: 147 cm
 Přírustek od narození: 1868 g / 105 šourek 39 cm
 Věk při ZV 406 dní aktuálně k 21.03.18 hmotnost: 710 kg výška v kříži: 147 cm

PLEMENNÉ HODNOTY						LINEARNÍ HODNOCENÍ										
	pp	ru	ME	pp	ru	TR	KT	OS	UT	Hmot	kříž	TR	KT	OS	UT	CE
BÝK	PE	88	133	ME	96	98	118	105	100	104						
MATKA	PE	77	111	ME	94	118	114	111	108	110	860	152	26	22	19	7 74
OTEC	PE	99	126	ME	98	90	112	103	99	103	716	143	26	19	17	6 68

HODNOCEN: TR 10 / /10 KT / / OS / / UT Výsledek:

